



ה מוסד לביטוח לאומי
מינהל המחקר והתכנון

**ממוצעי שכר והכנסה
לפי יישוב
ולפי משתנים כלכליים שונים**

2006

**מאת
ז'ק בנדלק**

ירושלים, תשרי התשס"ט, אוקטובר 2008

פתח דבר

מינהל המחקר והתכנון מגיש לציבור פרסום נוסף המוקדש להצגת נתונים מקיפים על שכר והכנסות ועל התפלגויותיהם לפי יישובים ולפי משתנים דמוגרפיים וכלכליים שונים בשנת 2006.

חוברת זו היא המשך והרחבה לקודמותיה, שהאחרונה בהן כללה נתונים לשנת 2005 (סקר מס' 210), והיא עוסקת בביטוח, בתעסוקה ובשכר בהיבט כלל ארצי ובהיבט המקומי.

הנתונים שבפרסום זה מתקבלים לאחר הפגשתם של קבצים מינהליים שונים העומדים לרשות המוסד לביטוח לאומי, כגון קובץ השכר, קובץ הגבייה מלא-שכירים, קובץ המעסיקים וקובצי הגמלאות. רוב העיבודים נעשו באמצעות קובץ הבריאות המרכז באופן שוטף פרטים אישיים שונים על כל תושבי מדינת ישראל.

תודתי נתונה לדר"ר ז'ק בנדלק, מנהל תחום מחקרי בריאות ושכר במינהל המחקר והתכנון, על עבודתו המקצועית בריכוז הנתונים ועל יכולתו להביא מידע חשוב זה לפרסום בהיקף ובגיוון מרביים.

יבואו על התודה והברכה עובדי מחלקת יישומי הבריאות במינהל תקשוב מערכות מידע, שהכינו וערכו את העיבודים הממוכנים. תודה מיוחדת למר שאול נמרודי, מנהל תחום סקרים מיוחדים במינהל המחקר והתכנון, על העיבודים לפי יישוב ועל עיבוד מדדי-אי-השוויון והחלוקה לעשירונים; לגב' מיה עורב-הטל על העריכה הלשונית; ולגב' חיה רבין על עריכת הלוחות ועיצובם ועל ריכוז עבודת ההדפסה מתחילתה עד סופה.

ד"ר דניאל גוטליב
סמנכ"ל מחקר ותכנון

ת ק צ י ר

סקר זה מציג נתונים על שכר והכנסה, על תעסוקה ועל מעמד בעבודה לפי משתנים דמוגרפיים וכלכליים שונים, לשנת 2006. הוא עוסק באוכלוסיות העובדים השכירים והעובדים העצמאים המבוטחים במוסד לביטוח לאומי וכולל מידע על עשירונים ומדד אי-השוויון בהכנסות מעבודה לפי יישוב. נתוני השכר אינם מתוקנים לחלקיות המשרה.

בשנת 2006 היו רשומים בקובצי המוסד לביטוח לאומי כ-2.4 מיליון עובדים שכירים שונים שקיבלו שכר בעבור לפחות חודש אחד, כ-230 אלף עובדים עצמאיים וכן כ-35 אלף עובדים שהיו גם שכירים וגם עצמאים במהלך השנה.

להלן הממצאים העיקריים:

השכר הממוצע לחודש עבודה של השכירים ב-2006 היה 7,607 ש"ח. שכר הנשים לחודש עבודה (5,876 ש"ח) היה נמוך בכ-37% מהשכר הממוצע של הגברים (9,383 ש"ח).

השכר הממוצע לחודש בשנה של השכירים ב-2006 היה 6,098 ש"ח, כ-80% מהשכר הממוצע לחודש עבודה; זאת משום שיש עובדים שכירים שאינם עובדים שנה שלמה.

נמצא שמבין **חמש הערים הגדולות** (יותר מ-200,000 תושבים), אשדוד נמצאת בתחתית הרשימה עם שכר ממוצע לחודש עבודה בשיעור של כ-80% מהשכר הממוצע במשק. בירושלים, חיפה, ראשון לציון ותל אביב, לעומת זאת, השתכרו שכר גבוה מהשכר הממוצע – 93%, 105%, 107% ו-126% בהתאמה.

התפלגות שכר השכירים לפי צורת היישוב מראה, כי השכר הממוצע ביישובים העירוניים הלא יהודיים הוא נמוך בכ-32% מהשכר הממוצע ביישובים היהודיים.

השכר הממוצע הגבוה ביותר נמדד לשכירים המתגוררים בסביון (23,715 ש"ח), ברמת אפעל (כ-17,737 ש"ח) ובקיסריה (16,836 ש"ח). השכר הנמוך ביותר נמדד אצל השכירים תושבי מודיעין עילית (3,993 ש"ח), מג'דל שמש (4,214 ש"ח) וג'סר א-זרקא (4,232 ש"ח).

בסקר גם מפורטים נתונים על **ההכנסה הממוצעת של העצמאים**. בשנת 2006 הסתכמה ההכנסה הממוצעת לחודש בשנה של העובדים העצמאיים ב-7,182 ש"ח, הכנסה הגבוהה ב-18% יותר מהשכר הממוצע המקביל לשכירים.

ההכנסה הגבוהה ביותר בקרב העצמאים נרשמה ברמת אפעל (18,480 ש"ח) ובסביון (16,399 ש"ח), וההכנסה הנמוכה ביותר – במודיעין עילית (3,484 ש"ח) וסג'ור (3,079 ש"ח).

מדד ג'יני לאי-שוויון התחלקות ההכנסה בקרב כלל השכירים בשנת 2006 הגיע ל-0.4755 לעומת 0.4771 בשנת 2005; כלומר רמת אי-השוויון ירדה בין השנים 2005-2006 ב-0.3% בקירוב. גם בקרב העובדים העצמאיים ירד מדד ג'יני ב-0.2% ל-0.5227 בשנת 2006.

הסקר עוסק גם בהכנסות של משפחות עובדים. בשנת 2006 ההכנסה המשפחתית מעבודה שכירה ועצמאית הסתכמה ב-11,530 ש"ח בממוצע לשנה. בין חמש הערים הגדולות, ההכנסה הגבוהה ביותר נמצאה בתל אביב (16,032 ש"ח), ולאחר מכן בחיפה (13,962 ש"ח), בראשון לציון (13,802 ש"ח) ובאשדוד (8,884 ש"ח). בירושלים ההכנסה הממוצעת היתה נמוכה מהממוצע הארצי (8,760 ש"ח).

מספר העובדים שעבדו בו-זמנית אצל יותר ממעסיק אחד היה כ-125 אלף עובדים בשנת 2006, כלומר 6.5% מסך העובדים השכירים. אחוז הנשים העובדות ביותר ממקום עבודה אחד היה גבוה מזה של הגברים: כ-7.4% (לעומת 5.6% מהגברים).

מספר השכירים שהחליפו את מקום עבודתם במהלך 2006 הגיע לכ-480 אלף שכירים שהם כרבע מכלל השכירים.

התפלגות ההכנסות לפי שנת עלייה מאפשרת להשוות את הכנסתם של העולים החדשים לכלל האוכלוסייה העובדת. הנתונים מורים כי ככל ששהותו של העולה בארץ קצרה יותר, כך הכנסתו לחודש עבודה נמוכה יותר. לדוגמה, בשנת 2006 השכר החודשי הממוצע של עולה שהגיע ארצה בשנים 1990 - 2001 היה גבוה ב-31% משכרו של מי שעלה ארצה בשנים 2002-2006, אך נמוך ב-21% מהשכר הממוצע של כל השכירים במשק.

חלוקת המשפחות לפי רמת הכנסתן במיון על פי עשירונים ומספר ילדים מעלה כי הכנסתם של שבעת העשירונים הראשונים קטנה מההכנסה הארצית הממוצעת. ההכנסה הממוצעת של המשפחות עולה עם מספר הילדים עד לשני ילדים, אך משנה כיוון במשפחות גדולות יותר. לדוגמה, ההכנסה הממוצעת במשפחות עם ארבעה ילדים ויותר נמוכה בכ-36% מההכנסה במשפחות עם שני ילדים.

תוכן העניינים

עמוד

1	מבוא
4	הגדרות
9	מקורות
11	שיטות עיבוד וחישוב
13	עיקרי הממצאים
13	1. שכר והכנסה לפי יישוב
24	2. הכנסה חציונית של שכיר ושל עצמאי
25	3. ריבוי משרות
26	4. ההכנסה של עובדים לפי מעמד בעבודה
27	5. השכר לפי ענף כלכלי ראשי ולפי מין
28	6. משך העבודה לפי ענף כלכלי ראשי
30	7. ההכנסות לפי גיל, מין ומעמד בעבודה
31	8. עובדים שפרשו מעבודתם בפרישה מוקדמת
32	9. עובדים שכירים ושכר ממוצע לפי גודל המעסיק
33	10. משפחות עובדים לפי עשירונים
35	לוחות

רשימת הלוחות

- לוח 1:** שכר ממוצע חודשי ושנתי של שכירים, אחוז השכירים ששכרם אינו גבוה משכר המינימום ומדד אי-השוויון, לפי צורת יישוב – 2005, 2006
- לוח 2:** שכר ממוצע חודשי ושנתי של שכירים, אחוז השכירים ששכרם אינו גבוה משכר המינימום ומדד אי-השוויון, לפי יישוב – 2005, 2006
- לוח 3:** שכר ממוצע חודשי ושנתי של שכירים, אחוז השכירים ששכרם אינו גבוה משכר המינימום ומדד אי-השוויון, לפי מועצה אזורית – 2005, 2006
- לוח 4:** שכר ממוצע חודשי ושנתי של שכירים, אחוז השכירים ששכרם אינו גבוה משכר המינימום ומדד אי-השוויון, לפי מחוז ונפה – 2005, 2006
- לוח 5:** שכר ממוצע חודשי ושנתי של שכירים לפי מין ולפי יישוב – 2005, 2006
- לוח 6:** שכר ממוצע חודשי ושנתי של שכירים לפי מין ולפי מועצה אזורית – 2005, 2006
- לוח 7:** שכר ממוצע חודשי ושנתי של שכירים לפי מין ולפי מחוז ונפה – 2005, 2006
- לוח 8:** קבוצת השכר של העובדים השכירים (ממוצע לחודש) לפי צורת יישוב – 2006
- לוח 9:** קבוצת השכר של העובדים השכירים (ממוצע לשנה) לפי צורת יישוב – 2006
- לוח 10:** שכר חודשי ושנתי ממוצע (ש"ח) של העולים השכירים לפי שנת עלייה ולפי צורת יישוב – 2006
- לוח 11:** שכר חודשי ושנתי ממוצע (ש"ח) של משפחות עובדים, לא כולל יחידים, לפי צורת יישוב – 2005, 2006
- לוח 12:** שכר חודשי ושנתי ממוצע (ש"ח) של משפחות עובדים, לא כולל יחידים, לפי מועצה אזורית – 2005, 2006
- לוח 13:** שכר חודשי ושנתי ממוצע (ש"ח) של משפחות עובדים, לא כולל יחידים, לפי מחוז ונפה – 2005, 2006
- לוח 14:** שכר חודשי ושנתי ממוצע (ש"ח) של משפחות עובדים של יחידים, לפי צורת יישוב – 2005, 2006
- לוח 15:** שכר חודשי ושנתי ממוצע (ש"ח) של משפחות עובדים של יחידים, לפי מועצה אזורית – 2005, 2006
- לוח 16:** שכר חודשי ושנתי ממוצע של משפחות עובדים של יחידים, לפי מחוז ונפה – 2005, 2006
- לוח 17:** ההכנסה הממוצעת לחודש בשנה של העצמאים, אחוז העצמאים המשתכרים עד מחצית השכר הממוצע ומדד ג'יני, לפי צורת יישוב – 2005, 2006
- לוח 18:** ההכנסה הממוצעת לחודש בשנה של העצמאים, אחוז העצמאים המשתכרים עד מחצית השכר הממוצע ומדד ג'יני, לפי יישוב – 2005, 2006
- לוח 19:** ההכנסה הממוצעת לחודש בשנה של העצמאים, אחוז העצמאים המשתכרים עד מחצית השכר הממוצע ומדד ג'יני, לפי מועצה אזורית – 2005, 2006
- לוח 20:** ההכנסה הממוצעת לחודש בשנה של העצמאים, אחוז העצמאים המשתכרים עד מחצית השכר הממוצע ומדד ג'יני, לפי מחוז ונפה – 2005, 2006
- לוח 21:** קבוצת ההכנסה של העובדים העצמאיים לפי צורת יישוב – 2006

- לוח 22:** משך העבודה של עובדים שכירים לפי צורת יישוב – 2006
- לוח 23:** משך העבודה של עובדים שכירים לפי יישוב – 2006
- לוח 24:** משך העבודה של עובדים שכירים לפי מועצה אזורית – 2006
- לוח 25:** משך העבודה של עובדים שכירים לפי מחוז ונפה – 2006
- לוח 26:** משך העבודה של גברים שכירים לפי יישוב – 2006
- לוח 27:** משך העבודה של עובדות שכירות לפי יישוב – 2006
- לוח 28:** סוג המבוטחים לפי צורת יישוב – 2006
- לוח 29:** סוג המבוטחים לפי מועצה אזורית – 2006
- לוח 30:** סוג המבוטחים לפי מחוז ונפה – 2006
- לוח 31:** התפלגות המועסקים בגיל העבודה כאחוז מהתושבים בגיל העבודה לפי צורת יישוב - 2005, 2006
- לוח 32:** שכר ממוצע ושכר חציוני של שכירים – 2005, 2006
- לוח 33:** הכנסה ממוצעת והכנסה חציונית של עצמאים – 2005, 2006
- לוח 34:** התפלגות העובדים השכירים לפי מספר מקומות עבודה בו-זמנית ולפי מין – 2005
- לוח 35:** התפלגות העובדים השכירים לפי ענף כלכלי ומספר מקומות עבודה במשך השנה – 2006
- לוח 36:** קבוצת שכר או הכנסה (בממוצע לחודש) לפי מעמד בעבודה ומין (אחוזים) – 2006
- לוח 37:** קבוצת שכר או הכנסה (בממוצע לשנה) לפי מעמד בעבודה ומין (אחוזים) – 2006
- לוח 38:** התפלגות העובדים השכירים לפי ענף כלכלי ולפי מין וקבוצת שכר (בממוצע לחודש) (מספרים) – 2006
- לוח 39:** התפלגות העובדים השכירים לפי ענף כלכלי ולפי מין וקבוצת שכר (בממוצע לשנה) (מספרים) – 2006
- לוח 40:** התפלגות העובדים השכירים לפי ענף כלכלי ולפי מין ומשך עבודה (מספרים) – 2006
- לוח 41:** השכר הממוצע (לחודש עבודה) של השכירים לפי מין ומשך עבודה (ש"ח) – 2006
- לוח 42:** התפלגות העובדים השכירים והעצמאים (בממוצע לחודש) לפי קבוצת גיל ומין (מספרים) – 2006
- לוח 43:** השכר הממוצע לחודש עבודה של השכירים והעצמאים, לפי קבוצת גיל ומין (ש"ח) – 2006
- לוח 44:** התפלגות העובדים שפרשו מעבודתם ומשולמת להם פנסיה מוקדמת לפי קבוצת הכנסה (בממוצע לחודש) ומין – 2005, 2006
- לוח 45:** העובדים השכירים ושכרם הממוצע לפי גודל המעסיק – דצמבר 2005, דצמבר 2006
- לוח 46:** מדד ג'יני והתפלגות משפחות עובדים (לא כולל משפחות יחידים) לפי עשירון ולפי מספר ילדים ושכר ממוצע לחודש עבודה – 2006
- לוח 47:** מדד ג'יני והתפלגות משפחות עובדים (לא כולל משפחות יחידים) לפי עשירון ולפי מספר ילדים והכנסה ממוצעת לחודש בשנה – 2006

לוח 48: מדד ג'יני והתפלגות משפחות עובדים של יחידים לפי עשירון ולפי מספר ילדים והכנסה ממוצעת לחדש עבודה – 2006

לוח 49: מדד ג'יני והתפלגות משפחות עובדים של יחידים לפי עשירון ולפי מספר ילדים והכנסה ממוצעת לחדש בשנה – 2006

מבוא

בפרסום זה מוצגים נתונים מפורטים על התפלגויות השכר וההכנסה לפי יישוב ומשתנים כלכליים שונים של אוכלוסיית העובדים השכירים והעובדים העצמאיים המבוטחים במוסד לביטוח לאומי. כידוע, לפי החוק מוטלת חובת ביטוח על כל תושב ישראל מעל גיל 18, דבר המבטיח רישום מלא ככל האפשר בקבצים המינהליים של המוסד.

הצגת העיבודים הסטטיסטיים נועדה להביא לידיעת הציבור, החוקרים, משרדי הממשלה ומעצבי המדיניות, נתונים ומידע הצבורים בקבצים הממוחשבים של המוסד והמעודכנים באופן שוטף, כדי לעמוד במשימות הרבות המוטלות על המוסד.

הנתונים מתבססים בעיקר על קובץ הבריאות המנוהל בידי המוסד לביטוח לאומי והמשמש לעריכת החישובים לצורך חלוקת מקורות המימון של חוק ביטוח הבריאות בין קופות החולים השונות ולרישום תושבי ישראל בקופות. בקובץ זה מרוכזים באופן שוטף פרטים אישיים רבים המופקים ממקורות שונים ומגוונים, כדלקמן:

1. פרטים אישיים ממירשם התושבים של משרד הפנים, כגון שנת לידה, מצב משפחתי ותאריכי העלייה והפטירה;
2. דוחות מעסיקים על השכר ועל המשכורת ששילמו לכל אחד מהעובדים (בסיכום שנתי) ועל חודשי העבודה שבעבורם שולם שכר זה;
3. נתונים מהקבצים של המוסד, המתייחסים למקבלי גמלאות (והתלויים בהם, כולל ילדים), ומקובצי הגבייה ממבוטחים לא שכירים.

להלן תיאור קצר של המקורות השונים, הכוללים נתונים על מועסקים, על שכר ועל הכנסות, בדגש על השוני בהגדרות ובשיטת עיבוד הנתונים.

1. חישובי שכר ממוצע למשרת שכיר

השכר הממוצע למשרת שכיר מחושב ומתפרסם מדי חודש בידי הלשכה המרכזית לסטטיסטיקה ומתבסס בעיקר על מדגם מייצג של דוחות מעסיקים (טופס 102) המתקבלים במוסד לביטוח לאומי ועל מקורות מינהליים אחרים, כגון מינהל התשלומים של שירות התעסוקה, מערכת הביטחון וכו'. המדגם כולל כיום כ-12,700 מפעלים פעילים ומכסה כ-60% מסך משרות השכירים הישראלים. מספר המועסקים והשכר הממוצע מחושבים גם לפי ענפי כלכלה שונים. השכר הממוצע מחושב למשרת שכיר, לא לעובד, ואין הוא כולל חברי קיבוצים, אנשי צבא קבע ועוזרות בית אך כולל תושבים זרים המועסקים בישראל.

2. סקר כוח אדם

סקר כוח אדם שוטפים מבוצעים בידי הלשכה המרכזית לסטטיסטיקה מאז 1954. אוכלוסיית הסקר כוללת את האוכלוסייה הקבועה של מדינת ישראל בני 15 ויותר, את התושבים היהודים הגרים ביהודה, שומרון וחבל עזה וגם עולים בכוח ותושבים קבועים השוהים בחו"ל בתקופה של פחות משנה. בשנת 2006 נכללו בעיבודי

3. סקר הוצאות משק הבית

עד לשנת 1997, הלשכה המרכזית לסטטיסטיקה נהגה לערוך פעם בכחמש שנים סקר הבדוק את השינויים החלים במרכיבי התקציב של משקי הבית העירוניים, בעיקר לשם עדכון סל הצריכה של מדד המחירים לצרכן.

משנת 1997 ואילך נערך סקר הוצאות משק הבית באופן שוטף אחת לשנה. בשנים 2005-2006 המדגם כלל 6,272 משקי בית בכ-171 יישובים המתייחסים לכל האוכלוסייה העירונית והלא עירונית, חוץ מקיבוצים, בדווים ודיירי מוסדות.

הנתונים מתבססים על רישומי הוצאות של משקי הבית במשך כמה שבועות. אף שתשומת הלב העיקרית מופנית לבדיקת סוגי הוצאות של משקי הבית, נאספים נתונים גם על ההכנסות ומקורותיהן (הכנסות של שכיר ועצמאי, קצבה וכו'). הגם שמדובר במדגם מקיף ומייצג, השוואה בין סוגי ההכנסות בסקר הוצאות משפחה לנתוני פרסום זה קשה ובעייתית, בעיקר בגלל ההבדלים בין סוגי האוכלוסיות ובסיסי המידע.

4. סקר הכנסות

הלשכה המרכזית לסטטיסטיקה עורכת סקר הכנסות שנתי יחד עם סקר כוח אדם השוטף. במסגרת סקר זה אוספת הלשכה נתונים מפורטים על שכר ועל הכנסה של משקי בית, שהעומד בראשם הוא שכיר או אדם שלא עבד, ביישובים שבהם יותר מ-2,000 נפשות (יהודים ולא יהודים).

מ-1997, הלשכה המרכזית לסטטיסטיקה מפיקה סדרה חדשה של נתוני הכנסות המשלבת את נתוני סקר הכנסות עם נתוני סקר הוצאות משק הבית. סקר הכנסות המשולב מכסה כמעט את כל אוכלוסיית מדינת ישראל, כולל העצמאים, אלה הגרים ביישובים כפריים וקהילתיים ותושבי מזרח ירושלים.

בשנת 2005 הנתונים מבוססים על מדגם של כ-14,545 משקי בית, אשר 8,273 מהם מקורם בסקר הכנסות וכ-6,272 מקורם בסקר הוצאות משק הבית. בסקר הכנסות נחקר כל בן משק בית שגילו 15 ויותר, על הכנסותיו בשלושת החודשים שהסתיימו לפני החודש שבו ביקר הפוקד. אפשר להניח, כי המידע שמוסר הנחקר על הכנסותיו לא תמיד יהיה זהה להכנסה הרשומה אצל רשויות המס, שעליה מבוססים העיבודים של המוסד לביטוח לאומי.

5. מודל המס של מינהל הכנסות המדינה

מינהל הכנסות המדינה מפרסם בדין וחשבון השנתי שלו עיבודים סטטיסטיים על התחלקות ההכנסות בישראל בקרב השכירים והעצמאים, על בסיס רישום מינהלי של שלטונות המס הכולל דוחות מעסיקים על עובדיהם ושומות של עצמאים. מודל המס כולל את כל הנישומים היחידים בעלי הכנסות החייבות במס, כפי שהוגדרו בפקודת מס הכנסה.

העדכון השנתי של מודל המס מתבצע בשני שלבים: בשלב ראשון מוחלף בסיס הנתונים לשנת המס האחרונה, ובשלב שני מועברת פונקציית המס ממונחים של שנת המס למונחי ינואר של השנה השוטפת.

המודל נועד לבדוק את ההשפעות של צעדים פיסקליים ושל תמורות באוכלוסיית משלמי המיסים ובהכנסותיה, על גביית המיסים הישירים ועל חלוקת ההכנסות במשק.

יש, אם כן, הבדלים ניכרים בין המקורות שצוינו לעיל לבין עצמם, וכמובן בינם לבין עיבודים הכלולים בפרסום זה, אך לדעתנו אין בהם כדי לפגוע במטרות העיקריות שהוצבו למחקר.

כידוע, בקובצי הביטוח הלאומי חסרים פרטים חשובים על השכלה, על משלח יד, על דירוג מקצועי, על ותק במפעל ועל חלקיות המשרה, אך אנו סבורים כי גם בהיעדרם עשוי פרסום זה לתרום להבנת מבנה הכלכלה והתעסוקה של תושבי מדינת ישראל.

הגדרות

ההגדרות המופיעות בפרסום זה נסמכות על המתחייב מחוק הביטוח הלאומי ומתקנותיו, כפי שהדבר מיושם הלכה למעשה בעבודה השוטפת של המוסד לביטוח לאומי במסגרת הטיפול המינהלי במערכת הביטוח ובגביית דמי הביטוח.

להלן פירוט ההגדרות למונחים השונים בפרסום זה:

1. שכיר

שכיר הוא מי שבינו לבין מעסיקו קיימים יחסי עובד ומעביד ומקבל שכר ממעסיקו הרשום במס הכנסה ובביטוח הלאומי והמדווח על התשלום מדי חודש. כל עוד משולם שכר (גם בעת היעדרות עקב מחלה, חופשה, לימודים וכו') העובד נחשב לשכיר. גם אם השכיר היה מועסק בכמה מקומות עבודה, הוא נספר בעיבודים אלו רק פעם אחת, כך שהנתונים משקפים את מספר השכירים ולא את מספר המשרות, בשונה מן הנתונים החודשיים שמפרסמת הלשכה המרכזית לסטטיסטיקה. עם זאת, עקב צורת הניתוח הסטטיסטי, שהוא בעיקרו שנתי, נמצאו שכירים רבים שנרשמו במוסד באותה שנה גם בסוג ביטוח נוסף, כגון עצמאי, תלמיד, מובטל, מקבל קצבה וכו'. בעיבודים כלולים בהגדרת "שכיר" מי שהיו שכירים לפחות חודש אחד בשנה וגם מי שהיו עצמאים בחלק מהשנה, נוסף על היותם שכירים.

בחלק מהעיבודים, נכללו בהגדרת "שכיר" גם קבוצות האוכלוסיות האלה:

- א. חברי קיבוצים ומושבים שיתופיים ומועמדים לחברות העובדים במשקיהם;
- ב. עובדים המועסקים במשק בית;
- ג. חיילים בשירות קבע;
- ד. עובדים שפרשו מעבודתם בטרם הגיעו לגיל הפרישה.

אין נמנים עם השכירים תושבים זרים המועסקים בישראל, כגון תושבים מיהודה ושומרון ומחבל עזה ועובדים מחוץ לארץ בלי תעודת זיהוי ישראלית.

יש לציין שהמוסד לביטוח לאומי אינו בודק את המעמד החוקי של העובדים המדווחים על ידי מעסיקהם.

2. עצמאי

עצמאי הוא מי שעוסק במשלח ידו שלא כעובד שכיר, והתקיים בו אחד מאלה:

- א. הוא עסק במשלח ידו לפחות עשרים שעות עבודה בשבוע בממוצע;
- ב. הכנסתו החודשית הממוצעת ממשלח ידו לא פחתה מסכום השווה ל-50% מהשכר הממוצע;
- ג. הוא עסק במשלח ידו לפחות 12 שעות בשבוע בממוצע והכנסתו החודשית הממוצעת ממשלח ידו לא פחתה מסכום השווה ל-15% מהשכר הממוצע.

על שמו של העצמאי מתנהל תיק שומה במס הכנסה ובביטוח הלאומי, והוא משלם דמי ביטוח בעד עצמו.

3. שכר

השכר ברטו לחודש, הכולל את כל התשלומים ברטו ששולמו לעובד שכיר במשך החודש, כגון שכר יסוד, תוספות יוקר, תוספות ותק, מקדמות, תשלומים בעבור שעות נוספות, פרמיות, תגמולים, קצובות, מענקים ותוספות למיניהן (שוטפים או חד-פעמיים), כמו כוננויות, תורנויות, "חודש 13", קצובת נסיעה, גמול השכלה, גמול השתלמות, תשלומים בעבור החזקת רכב, דמי הבראה וכו'. השכר ברטו אינו כולל הוצאות נלוות שהמעסיק מפריש לקרנות (כגון קרנות פנסיה או קופות גמל), לביטוח הלאומי ולביטוח בריאות, למס מעסיקים וכו'.

4. מעסיק

מעסיק הוא מי שרשום במוסד לביטוח לאומי כמעסיק של שכירים ומשלם בעבורם דמי ביטוח. מעסיק יכול להיות חברה בע"מ, חברה משפחתית, עמותה, עצמאי שמעסיק אחרים בשכר וכו'.

5. מספר חודשי עבודה

מספר חודשי עבודה הוא מספר החודשים שבעבורם שולם השכר לעובד השכיר, בלא להתחשב במספר ימי העבודה שעבד בחודש, או בחלקיות המשרה במונחים של ימי עבודה, או במספר שעות העבודה ביום.

6. ענף כלכלי ראשי

הענף הכלכלי הוא הענף שאליו משתייך המפעל או המעסיק שהשכיר עובד בו.

לענף כלכלי ראשי שויכו שכירים שעבדו בענפים שונים במהלך השנה. זהו ענף שבו עבדו במשך התקופה הממושכת ביותר, ואם עבדו בכמה ענפים פרק זמן שווה, הענף הראשי הוא זה שבו קיבלו את השכר הגבוה ביותר.

המיון נעשה ברמה של ענף כלכלי ראשי לפי ההגדרה של הלשכה המרכזית לסטטיסטיקה, כמפורט ב"סיווג האחד של ענפי כלכלה 1993", שהחליף את "הסיווג הישן" של ענפי כלכלה (סיווג 1970) מ-1994.

7. גודל המפעל

המיון נעשה לפי מספר העובדים שהועסקו בפועל במפעלים השונים בחודש דצמבר של השנה המדווחת.

8. שכר ממוצע למשפחה

לצורך העיבודים הוגדרו שני סוגים של משפחות: משפחה שבה זוג נשוי ומשפחה של יחידים.

א. משפחת עובדים שבה זוג נשוי – היא משפחה שלפחות אחד מבני הזוג עובד בעבודה שכירה או עצמאית.

ההכנסה המשפחתית כוללת את הכנסות בני הזוג בלבד, בלי לצרף את הכנסותיהם של הילדים (מתחת לגיל 18 או מעליו) או את הכנסותיהם של ההורים או של בני משפחה אחרים, גם אם הם חיים במשק בית אחד.

ב. משפחת עובדים של יחידים – משפחה שבה הורה יחיד שאינו נשוי, כגון רווק/ה, אלמן/ה או גרוש/ה עם ילדים או בלי ילדים, שיש לה הכנסה מעבודה שכירה או עבודה עצמאית.

9. הכנסה של עצמאים

בהתאם לשומה שהתקבלה ממס הכנסה. הכנסת העצמאים הרשומה בקובצי המוסד היא ההכנסה ה"גולמית", דהיינו כל ההכנסה מעבודה, גם אם היא אינה חייבת בדמי ביטוח (כגון הכנסה מעל הסכום המירבי לתשלום דמי ביטוח).

10. הכנסה חציונית של שכירים ושל עצמאים

הכנסה חציונית מוגדרת כרמת הכנסה של-50% מהעובדים (שכירים או עצמאים) יש סכום השווה לה או נמוך ממנה, ול-50% הנותרים הכנסה גבוהה ממנה.

11. מקבלי גמלאות

חלק מהלוחות כוללים נתונים על הכנסות מגמלאות המוסד לביטוח לאומי, כגון: קצבת זקנה ושאיירים, נכות כללית וגמלה להבטחת הכנסה.

12. סוגי מבוטחים בביטוח הלאומי

המוסד לביטוח לאומי מבטח את כל תושבי מדינת ישראל מגיל 18 ומעלה.
סוגי המבוטחים העיקריים הם:

- עובד שכיר;
- עובד עצמאי;
- מבוטח בלא הכנסה, כגון סטודנטים, תלמידי ישיבה, מובטלים וכו';
- מבוטח אחר – מקבלי קצבאות בגיל העבודה, כגון מקבלי דמי אבטלה, דמי פגיעה בעבודה, קצבת נכות כללית, גמלת שאירים.

למבוטחים אלו מתנהל חשבון גבייה, או חשבון קצבה, בקבצים הממוחשבים של המוסד. המידע הדרוש לקובץ הבריאות (והכלול בעיבודים סטטיסטיים אלו) מתקבל לאחר הפגשתם של קובץ השכר, קובץ הגבייה מלא-שכירים, קובצי הגמלאות עם קובץ הבריאות.

בשל ריבוי סוגי המבוטחים בביטוח הלאומי, חולקו המבוטחים לארבע קבוצות עיקריות, לפי ההגדרות האלה:

- א. שכירים – עובדים שבמשך כל השנה עבדו כשכירים. בקבוצה זו נכללו השכירים שהיו במשך השנה גם עצמאים.
- ב. שכירים ועצמאים – עובדים שכירים שהיו גם עצמאים במשך השנה.
- ג. עצמאים – עובדים שהיו רק עצמאים במשך השנה.
- ד. אחר – מבוטחים בלא הכנסה מעבודה, כגון סטודנטים, מקבלי גמלאות וכו'.

בחלק מהלוחות רוכזו כל השכירים, כולל אלה אשר נמנו בו-זמנית או במשך השנה גם עם סוג אחר של מבוטחים (כגון שכיר + מקבל קצבה).

13. אוכלוסייה בוגרת

בחלק מהלוחות מוצגים נתונים על האוכלוסייה הבוגרת (מעל גיל 18), כלומר העובדים השכירים, העצמאים וכן מקבלי גמלאות מהמוסד לביטוח לאומי.

14. סוג משרה

משרות מלאות ומשרות חלקיות (שהן יחידות) נכללו בעיבודים על פי הגדרת סוג המשרה של מס הכנסה, כפי שדווח באמצעות המעסיקים (טופס 126):

- משרה מלאה או חלקית יחידה;
- משרה חלקית נוספת;
- משרה יומית.

ריבוי משרות במשך השנה – הכוונה ליותר ממקום עבודה אחד באותו החודש או במשך השנה, אך לא בהכרח באותו זמן.

ריבוי משרות בו זמנית – הכוונה ליותר ממקום עבודה אחד באותו החודש.

15. מדד אי-שוויון (מדד ג'יני)

מדד זה נועד למדוד את מידת אי-השוויון בהתחלקות ההכנסות. ערכו של המדד נע בין 0 ל-1: הערך 0 מורה על שוויון מוחלט ואילו הערך 1 מלמד על אי-שוויון מוחלט. הוא מאפשר להעריך את פערי ההכנסות בין

16. עשירונים

עשירון הוא קבוצה הכוללת 10% ממשפחות העובדים. העשירונים מדורגים לפי גובה ההכנסה, החל במשפחה בעלת הכנסה הנמוכה ביותר בעשירון התחתון וכלה במשפחה בעלת ההכנסה הגבוהה ביותר בעשירון העליון.

17. יישובים

ההגדרות והמיון הם אלה שהיו מקובלים על הלשכה המרכזית לסטטיסטיקה בסוף שנת 2007.

הלוחות בפרסום זה כוללים את היישובים שבהם יותר מ-2,000 נפשות, וכן נתונים על מועצות אזוריות בכל גדל ועל מחוזות ונפות.

הנתונים מתייחסים למקום המגורים של המבוטחים, על פי הרישום במרשם התושבים.

18. עולים חדשים

עולה חדש לצורך עיבודים אלה הוא מי שעלה ארצה בשנים 1990-2006.

מקורות

להלן פירוט המקורות העיקריים לנתוני השכר והתעסוקה השונים בפרסום זה:

1. מספר השכירים, שכר ומשכורת, מספר חודשי העבודה

המוסד לביטוח לאומי מקבל מדי שנה מנציבות מס הכנסה את הדוחות השנתיים של כל המעסיקים בארץ (טופס 126), שבהם רשומים נתוני השכר ששולם במשך השנה ומספר חודשי העבודה. נוסף על כך מתנהל דיווח נפרד על השכר (בסיס הגבייה) של חברי הקיבוצים הנחשבים כשכירים על-פי חוק הביטוח הלאומי, ועל השכר של עובדים במשק בית ועל מקבלי פנסיה מוקדמת. נתוני השכר מכל המקורות מופגשים עם קובץ הבריאות, כך שבשנה מסוימת הם מבטאים את סך כל ההכנסה מעבודה שכירה, כפי שרשום ומדווח ברשויות המס של המדינה.

בשנה האחרונה בוצעו במערכת הממוחשבת שיפורים בקליטת הנתונים ממס הכנסה אשר איפשרו להרחיב את מערך המבוטחים הכלולים בקובצי שכר של המוסד לביטוח לאומי, כגון אמנים, מרצים ופוקדים, שכירים בשנת שבתון ובעלי אישורים חריגים על שכר (על פי הצהרת נוטריון, תלושי משכורת וכו').

מאגר מידע זה איפשר לחשב את השכר הממוצע בחודש עבודה, את המספר הממוצע של חודשי העבודה בשנה ועוד. יודגש, כי בחישובים לא כלולים תשלומים חריגים וחד-פעמיים שאינם נחשבים כשכר, כגון פיצויים, פדיון ימי מחלה וכו'.

2. הכנסת העצמאים

ההכנסה הכוללת מועתקת מהתיק הממוחשב של העובד העצמאי המתנהל במחלקות הגבייה של סניפי המוסד. יש לזכור, כי ההכנסות הרשומות לא תמיד סופיות, ובשנים שלאחר מכן מתקבלים ממס הכנסה "הפרשי שומה" רבים המתקנים את ההכנסה הזמנית.

3. קובץ הבריאות

זהו קובץ המבוטחים בביטוח בריאות שהמוסד לביטוח לאומי הקים ומנהל אותו לצורך רישום חברותו של כל תושב בקופת חולים ולצורך עריכת חישובים לחלוקת כספי ביטוח בריאות לקופות החולים השונות.

קובץ הבריאות מרכז באופן שוטף מידע על האוכלוסיות המבוטחות בקופות החולים, הגיל, המין והמצב המשפחתי. כמו כן מועתקים לקובץ זה נתוני השכר וההכנסה מעבודה מהמקורות הזמינים למוסד לאחר הפגשה והמידע הנקלט מאומת. לקובץ זה מועתקים הפרטים על מקום המגורים (לפי סמל יישוב), המשמשים בסיס לעיבודים סטטיסטיים לפי יישוב.

4. ענף כלכלי

הענף הכלכלי מועתק מתיק המעסיק המתנהל במוסד לביטוח לאומי במסגרת קובץ המעסיקים.

5. שנת לידה, מצב משפחתי ותאריך עלייה

נתונים אלה מועתקים לקבצים של המוסד לביטוח לאומי על פי הרישום המעודכן במרשם התושבים.

6. מספר ילדים

נתונים אלה מועתקים לקובץ הבריאות על פי הרישום בקובץ הילדים עד גיל 18 של המוסד לביטוח לאומי, שלפיו משולמות קצבות הילדים.

שיטות עיבוד וחישוב

1. האוכלוסייה הנחקרת

האוכלוסייה הנחקרת כוללת את כל הבוגרים המבוטחים על פי חוק הביטוח הלאומי ועל פי חוק ביטוח בריאות ממלכתי.

העיבודים הכלולים בפרסום זה מבוססים על כל האוכלוסייה הנסקרת ולא על מדגם.

2. מהימנות הנתונים

הנתונים מבוססים על דיווחי שכר והכנסה לשנת 2006 כפי שנקלטו בקובצי המוסד לביטוח לאומי עד מועד הכנת העיבודים (1 ביולי 2008), ועל כן הם מעודכנים לכ-95% מהשכירים במשק. הנתונים חשופים לטעויות מסוגים שונים כגון:

- א. טעויות זיהוי של העובד: ייתכן שדיווח על זיהוי העובד בידי מעסיקו הוא שגוי או לא מדויק.
- ב. טעויות במרשם התושבים, כגון כתובת מגורים שגויה, שיבוש בשנת הלידה, במצב המשפחתי ובפרטים אישיים אחרים.
- ג. נתונים חסרים: ייתכן שדיווח על חלק מהעובדים לא נקלט בקובצי המוסד עד מועד ביצוע העיבודים.
- ד. נתוני שכר והכנסה חלקיים או שגויים.

3. בדיקות לוגיות

כדי לצמצם ככל האפשר את מספר השגיאות, נעשו בדיקות לוגיות כדלקמן:

- א. בדיקת הפרטים האישיים של העובד מול הרישום במרשם התושבים.
- ב. **בחלק** מהעיבודים לא הובא בחשבון שכר לחודש עבודה הנמוך מ-500 ש"ח או גבוה מ-100,000 ש"ח: דיווח על שכר נמוך מ-500 ש"ח לחודש תוקן ל-500 ש"ח, ושכר הגבוה מ-100,000 ש"ח הובא בחשבון כשכר של 100,000 ש"ח בלבד.
- בשנת 2006 היו כ-2,362 עובדים בעלי שכר גבוה מ-100,000 ש"ח לחודש עבודה וכ-76,300 עובדים בעלי שכר נמוך מ-500 ש"ח לחודש עבודה.
- ג. נעדרי שכר או הכנסה לא נכללו בעיבודים שבהם מחושבים ממוצעי שכר והכנסה.

ד. בני זוג הגרים ביישובים שונים שויכו ליישוב של הגבר.

4. שכר ממוצע לחודש עבודה ולחודש בשנה

השכר הממוצע לעובד שכיר מחושב בשתי רמות:

בממוצע לחודש עבודה – תוצאת חלוקתם של סכומי שכר ששולמו לשכירים במספר חודשי העבודה שעבדו בשנת המס המדווחת (שנה קלנדרית ינואר - דצמבר).

בממוצע לחודש במשך השנה – תוצאת המתקבלת מחלוקת סך כל השכר ששולם לשכירים במשך השנה ב-12 חודשי עבודה אפשריים של השנה.

בקשר לעובד עצמאי, ההכנסה הממוצעת מחושבת לחודש במשך השנה בלבד.

5. שכר מינימום ושכר ממוצע

להלן נתוני שכר המינימום והשכר הממוצע לשנת 2006:

שכר מינימום – 3,501 ש"ח לחודש עבודה,

שכר ממוצע – 7,607 ש"ח לחודש עבודה.

עיקרי הממצאים

1. שכר והכנסה לפי יישוב

בלוחות על שכר והכנסה לפי יישוב, מוינו כל העובדים השכירים והעצמאים שעבדו בכל חודשי השנה או בחלק מהשנה בלבד.

1.1 העובדים השכירים לפי צורת יישוב

מספר השכירים השונים שדווחו למוסד לביטוח לאומי לשנת 2006 הגיע לכ-2.40 מיליון נפש. מדובר בשכירים שעבדו לפחות חודש אחד בשנה, כאשר הממוצע החודשי הגיע לכ-2.2 מיליון עובדים שכירים.

תרשים 1: התפלגות השכירים לפי צורת יישוב, 2006 (אחוזים)

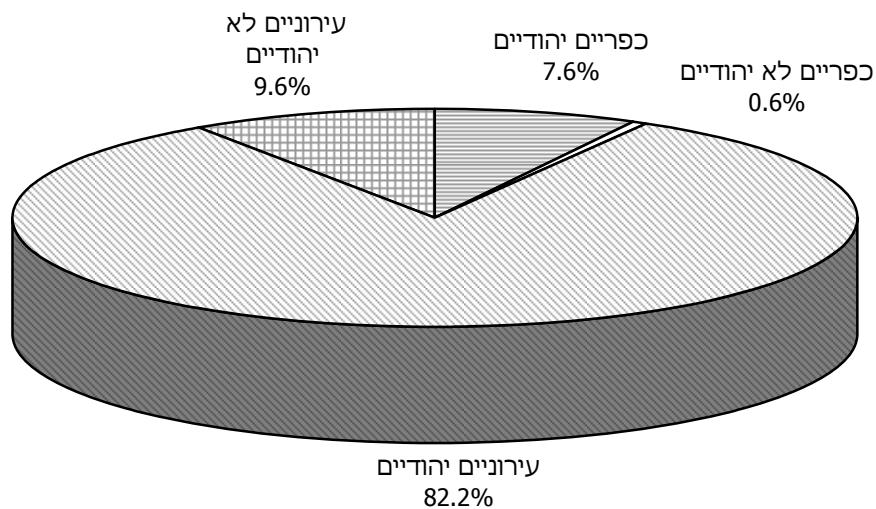

כ-82% מהשכירים מתגוררים בתחומי היישובים העירוניים היהודיים וכ-14% ביישובים העירוניים הלא יהודיים (תרשים 1). ביישובים הכפריים התגוררו בשנת 2006 כ-8% מכלל השכירים, רובם ביישובים היהודיים (מושבים וקיבוצים).

במועצות האזוריות התגוררו במהלך שנת 2006 כ-223 אלף שכירים, קרוב ל-66% מהם התגוררו במושבים וקיבוצים.

1.2 שכר ממוצע של שכיר

בלוחות 1-7¹ מוצגים הנתונים על שכרם של השכירים בממוצע לחודש עבודה ובממוצע לחודש במשך השנה – בסך הכול ולפי מין.

א. השכר הממוצע לפי שיטות שונות

להלן הממצאים העיקריים בשנת 2006 בהשוואה ל-2005:

לוח א: השכר הממוצע של שכירים לפי שיטות חישוב שונות, 2006

יישובים (סך הכול)	יישובים (סך הכול)	סך כל השכירים			שיטה
		נשים	גברים	סך הכול	
203	2,186	1,210	1,180	2,389	מספר השכירים השונים (אלפים)
7,935	7,585	5,876	9,383	7,607	השכר הממוצע לחודש עבודה (ש"ח)
6,557	6,066	4,710	7,522	6,098	השכר הממוצע לחודש במשך השנה (ש"ח)

הנתונים מורים, כי השכר הממוצע השנתי נמוך במידה ניכרת מהשכר הממוצע בחודש עבודה, משום שיש עובדים שכירים אשר אינם עובדים שנה שלמה. כשנבחנים השינויים החלים מדי שנה ביחס שבין שני ממוצעים אלו לפי מין, מתקבלות התוצאות האלה:

לוח ב: השכר הממוצע במשך השנה כאחוז מהשכר הממוצע לחודש עבודה, 2006

שנה	סך הכול	גברים	נשים
2005	81.0	81.2	80.9
2006	80.2	80.2	80.2

התוצאות מלמדות, כי השכר הממוצע ב-2006 היה כ-80% מהשכר הממוצע לחודש עבודה, בדומה לשנים הקודמות:

השכר הממוצע לחודש עבודה הגיע לכ-7,607 ש"ח בשנת 2006 לעומת 7,771 ש"ח בשנת 2005 – ירידה נומינלית של כ-2.1%. מאחר שמדד המחירים לצרכן עלה בשנת 2006 לעומת 2005 בכ-2.2%, השכר הממוצע לחודש עבודה ירד ריאליית בכ-4.3%.

יש לזכור, כי חלק מן העובדים השכירים עובדים במשרה חלקית במהלך החודש. העיבודים על השכר הממוצע לחודש עבודה מתייחסים לכלל העובדים ללא קשר להיקף משרתם.

ב. השכר הממוצע לפי יישוב

השכר הממוצע לפי יישוב מוצג בלוח 1 (לפי צורת יישוב) ובלוח 2 (לפי סדר א-ב).

בשנת 2006, כמו ב-2005, השכר הממוצע היה נמוך ביישובים העירוניים יותר מאשר ביישובים הכפריים. מעקב אחר התפתחותה של מגמה זו מעלה את הממצאים האלה:

לוח ג: השכר הממוצע ביישובים כפריים כאחוז מהשכר הממוצע ביישובים עירוניים, 2006-2005

שנה	לחודש עבודה	לחודש בשנה
2005	103.8	106.3
2006	104.6	108.1

ניתן לראות, שבשנתיים האחרונות הפער בין השכר הממוצע של היישובים הכפריים לבין השכר הממוצע של היישובים העירוניים הולך וגדל. בשנת 2006, השכר הממוצע לחודש עבודה ולחודש בשנה ביישובים העירוניים היה אף נמוך מזה של היישובים היהודיים הקטנים. יש לציין שיישובים כפריים רבים הם קיבוצים ומושבים שיתופיים שהכנסת חבריהם מוערכת בידי הביטוח הלאומי לפי שיטת חישוב מיוחדת. לכן יש להתייחס בזהירות לנתוני "השכר הממוצע" של היישובים הכפריים.

עוד נמצא שביישובים העירוניים הלא יהודיים השכר הממוצע נמוך בכ-33% מהשכר הממוצע ביישובים היהודיים. פער זה הצטמצם בשנה האחרונה בעקבות גידול בשכר הממוצע של היישובים הלא יהודיים (+2.7% לעומת שנת 2005).

לוח ד' מציג את השכר הממוצע ביישובים נבחרים, בהשוואה בין 2005 ל-2006.

¹ הלוחות שבהם עוסקים עיקרי הממצאים מופיעים בחלקו השני של פרסום זה.

לוח ד: השכר הממוצע ביישובים נבחרים, 2006

שכר ממוצע	שכר ממוצע	יישוב
6,098	7,607	סך הכול כללי
6,443	7,996	1. הערים הגדולות - סך הכול
5,602	7,053	ירושלים
7,786	9,588	תל אביב
6,469	7,958	חיפה
6,698	6,109	ראשון לציון
4,832	8,171	אשדוד
6,247	7,772	2. יישובים עירוניים יהודיים -
5,304	6,684	סך הכול
6,265	7,640	באר שבע
		פתח תקוה
3,997	5,259	3. יישובים עירוניים לא יהודיים -
4,299	5,487	סך הכול
4,408	5,558	נצרת
		שפרעם
7,623	9,519	4. יישובים יהודיים כפריים -
9,551	11,710	סך הכול
5,080	6,397	אבן יהודה
		קריית עקרון
4,015	5,305	5. יישובים לא יהודיים כפריים -
3,164	4,541	סך הכול
4,619	5,890	מסעדה
		ראמה

היישובים סביון, קיסריה, עומר ורמת אפעל ממשיכים לעמוד בראש היישובים בעלי השכר הגבוה. כשמדובר בארבע הערים הגדולות, השכר הממוצע הגבוה ביותר הוא בתל אביב. ביישובים ערביים קטנים השכר הממוצע נמוך מהממוצע – תופעה החוזרת מדי שנה בשנה. במסעדה למשל השכר השנתי הממוצע הגיע ב-2006 ל-52% בלבד מהשכר הממוצע הארצי.

גם הפעם אנו מציגים נתונים על המועצות האזוריות (לוח 3). החישובים הנוגעים אליהן מבטאים את רמת השכר של כל היישובים הכלולים בתחום השיפוט של מועצה אזורית מסוימת.

המועצה האזורית אפעל מופיעה בראש הרשימה מבחינת גובה השכר הממוצע, שכן בשנת 2006 נרשם בה שכר חודשי ממוצע של 14,675 ש"ח, הגבוה ב-81% מן השכר הממוצע בכלל המועצות האזוריות (8,112 ש"ח). לאחר מכן מופיעות המועצות האזוריות גדרות (12,703 ש"ח) וחוף השרון (10,625 ש"ח).

כמו כן, מוצגים נתונים על השכר הממוצע לפי מחוזות ונפות (לוח 4). השכר הגבוה ביותר בארץ משולם לתושבי מחוז תל אביב (8,652 ש"ח לחודש עבודה), לאחר מכן לתושבי מחוז המרכז (8,539 ש"ח לחודש עבודה) ולתושבי מחוז חיפה (7,431 ש"ח לחודש עבודה). השכר הנמוך ביותר משולם במחוזות הדרום (6,406 ש"ח לחודש עבודה) והצפון (6,210 ש"ח לחודש עבודה).

ג. אחוז השכירים ששכרם אינו גבוה משכר המינימום

בחינת אחוז העובדים השכירים ששכרם הממוצע לחודש בשנה אינו גבוה משכר המינימום (לוח 9), מעידה על הרעה מסוימת במצב, שכן אחוז זה עלה מ-41.9% בשנת 2005 ל-44.2% בשנת 2006. הגידול באחוז העובדים המשתכרים שכר נמוך נרשמה כמעט בכל היישובים.

ביישובים עירוניים יהודיים, אחוז השכירים המשתכרים עד שכר מינימום (בממוצע לשנה) נמוך במעט מהממוצע הארצי (43.8%) לעומת יישובים עירוניים לא יהודיים – שבהם אחוז בעלי השכר הנמוך היה 54.6% ב-2006. נתון זה מצביע על הרעה ניכרת במצב הכלכלי של היישובים הלא יהודיים לעומת היישובים היהודיים.

כשמדובר בשכר הממוצע לחודש עבודה (לוח 8), השכר של כ-35.1% מהעובדים היה נמוך משכר המינימום בשנת 2006 (לעומת 32.7% בשנת 2005).

יש לזכור שעובדים אלו חושבו על-פי שכר המינימום החודשי בלבד, כאשר חלק מהעובדים השכירים, ששכרם נמוך משכר המינימום, עובדים חלקית, זמנית ועונתית. אם תופעה זאת אינה אחידה בהיקפה ביישובים השונים, ניתן לראות בה משתנה מסביר בלבד.

ד. מדד אי-שוויון (מדד ג'יני)

מדד ג'יני לאי-שוויון התחלקות ההכנסה בקרב כלל השכירים לחודש עבודה במשק בשנת 2006 הוא 0.4755 לעומת 0.4771 בשנת 2005. כלומר, אי-השוויון ירד בין השנים 2005-2006 ב-0.3% בקירוב.

תוצאות החישוב בכל יישוב ויישוב (לוחות 1-3) מורות, כי יש הבדלים ניכרים בין הערים הגדולות. בחיפה, לדוגמה, מדד אי-השוויון (0.4845) גדול בכ-12% יותר מאשר בראשון לציון (0.4313).

נמצא קשר חיובי בין שכר ממוצע גבוה לבין רמה גבוהה של אי-שוויון. כך, למשל, בסביון מדד ג'יני הוא 0.5612 וברמת אפעל – 0.5445, לעומת 0.3002 ברהט ו-0.3389 בטייבה.

באופן כללי אי-השוויון גדל ככל שאוכלוסיית היישוב גדולה יותר. להבנת המשתנים הרבים והשונים המשפיעים על התוצאות, דרושה חקירה מקיפה ומעמיקה יותר.

ה. השכר הממוצע לפי מין

בלוחות 7-5 מוצגים נתונים על השכר הממוצע לפי מין ולפי צורת יישוב, מועצה אזורית מחוז ונפה.

בשנת 2006 השכר הממוצע לחודש עבודה של הנשים היה כ-63% מהשכר הממוצע של הגברים. השכר הממוצע לחודש בשנה היה נמוך אף יותר, בגלל מספר חודשי העבודה הקטן יותר של הנשים במשך השנה.

הנתונים מורים, כי ככל שהשכר הממוצע של הגברים עולה, הפער בין שכר הגברים לבין שכר הנשים עולה גם הוא. לדוגמה, ביישוב סביון שבו השכר של הגברים הוא הגבוה ביותר (32,662 ש"ח), השכר הממוצע של הנשים (12,136 ש"ח) עומד על כ-37% מהשכר של הגברים.

ו. העובדים השכירים לפי קבוצת שכר

בלוחות 9-8 מוצגים נתונים על התפלגות העובדים השכירים בשנת 2006, לפי קבוצת שכר, בממוצע לחודש עבודה ובמשך השנה, ולפי צורת יישוב.

הנתונים מורים, כי כשמדובר בשכר הממוצע לחודש עבודה (לוח 8), השכר של כ-35.1% מהעובדים היה נמוך משכר מינימום, ושל כ-40.1% מהעובדים היה נמוך ממחצית השכר הממוצע. כ-8.5% מהעובדים השתכרו יותר מפי שניים מן השכר הממוצע.

תרשים 2: התפלגות השכירים בארבע הערים הגדולות לפי קבוצת שכר, 2006 (אחוזים)

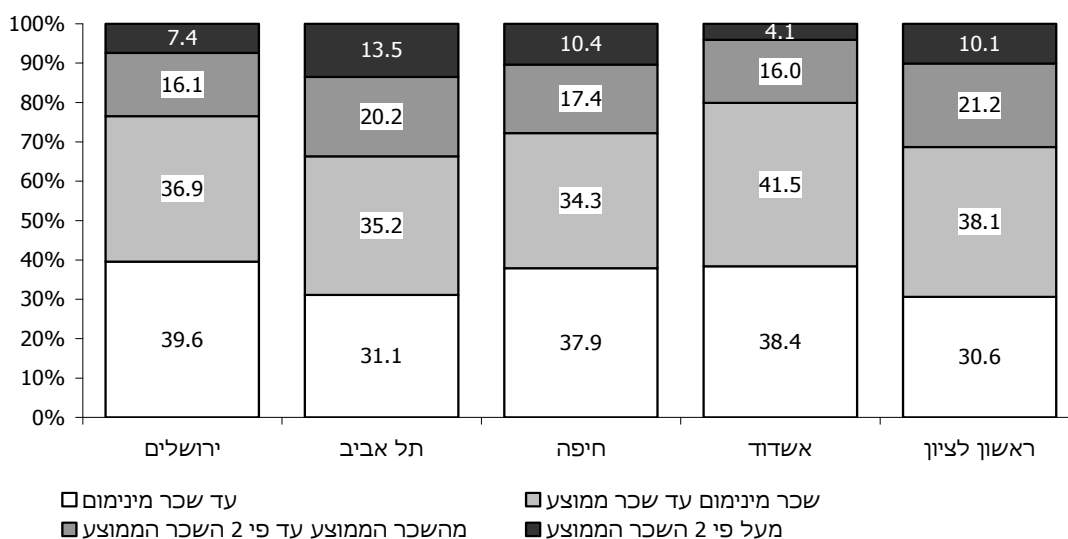

הממצאים מורים על הבדלים ניכרים בין חמש הערים הגדולות: בחיפה ובתל אביב, למשל, כ-10% מהשכירים משתכרים יותר מפי שניים מן השכר הממוצע, לעומת כ-7% בירושלים ו-4% בלבד באשדוד (תרשים 2).

ביישובים עירוניים לא יהודיים כ-2.0% בלבד מהעובדים השכירים משתכרים יותר מפי שניים מהשכר הממוצע, ושכרם של יותר מ-48% היה נמוך ממחצית השכר הממוצע.

ז. השכר הממוצע של העולים השכירים

בפרסום זה מובאים גם נתונים על השכר הממוצע של העולים השכירים לפי שנת עלייה ולפי יישוב (לוח 10). עולה חדש הוגדר לצורך עיבודים אלה כמי שעלה ארצה בשנים 1990-2006.

הנתונים מראים כצפוי, כי ככל שהעולה שווה בארץ זמן ממושך יותר, כך שכרו לחדש עבודה גבוה יותר. לדוגמה, השכר החדשי הממוצע בשנת 2006 של עולה אשר הגיע ארצה בשנים 1990-2001 (6,052 ש"ח) היה גבוה ב-31% משכרו של עולה אשר עלה ארצה בשנים 2000-2006 (4,613 ש"ח). כמו כן, שכרם של העולים שהגיעו בשנים 1990-2006 (5,954 ש"ח) היה כ-78% בלבד מהשכר הממוצע לחדש עבודה של כל השכירים במשק (7,771 ש"ח).

התפלגות העולים השכירים בכל יישוב חושפת הבדלים ניכרים בין חמש הערים הגדולות: השכר הממוצע של עולה בירושלים גבוה ב-25% בקירוב מהשכר הממוצע של עולה בחיפה וב-13% בתל אביב – מגמה הפוכה מזו שנצפתה אצל כלל השכירים.

1.3 הכנסה ממוצעת של משפחת עובדים

בלוחות 11-16 מוצגים נתוני השכר הממוצע למשפחת עובדים הכוללים הן את ההכנסות מעבודה שכירה והן את ההכנסות מעבודה עצמאית לפי צורת יישוב, מועצה אזורית, מחוז ונפה. הנתונים מתייחסים לשני סוגים של משפחות: משפחות הכוללות בני זוג (לוחות 11-13) ומשפחות של יחידים (לוחות 14-16).

א. משפחות של זוגות נשואים

ההכנסה הממוצעת לחדש בשנה של כ-1.2 מיליון משפחות של זוגות נשואים הגיעה לכ-11,530 ש"ח בשנת 2006 – ירידה של כ-7% לעומת השנה הקודמת. בין חמש הערים הגדולות, ההכנסה הגבוהה ביותר נמצאה בתל-אביב (16,022 ש"ח), ולאחר מכן בחיפה (13,962 ש"ח), בראשון לציון (13,802 ש"ח) ובאשדוד (8,884 ש"ח). בירושלים ההכנסה הממוצעת נמוכה מהממוצע הארצי (8,760 ש"ח).

בדומה לשכרו הממוצע של שכיר, גם כשמדובר בחישוב משפחתי, ההכנסה הממוצעת הנמוכה ביותר נרשמה ביישובים של בני המיעוטים. כך ביישובים העירוניים הלא יהודיים, ההכנסה הממוצעת של משפחת עובדים מגיעה לכ-6,636 ש"ח בשנת 2006, כ-58% מהממוצע הארצי.

ב. משפחות של יחידים

בכמיליון משפחות חיים יחידים. בלוחות 14-16 מוצגים נתונים על ההכנסה הממוצעת של המשפחות אלו לפי צורת יישוב, מועצה אזורית, מחוז ונפה. ההכנסה לחדש בשנה של כמיליון משפחות של יחידים הגיעה ב-2006 ל-3,820 ש"ח, כלומר כ-33% בלבד מההכנסה הממוצעת של משפחות של זוגות נשואים. הבדל זה מוסבר בין היתר בכך שמדובר במפרנס יחיד, לעומת משפחות של זוגות שבהן עשויים להיות שני מפרנסים.

יש לציין כי ההכנסה הממוצעת לחדש בשנה של המשפחות של יחידים מהווה כ-63% מהשכר הממוצע של עובד שכיר וכ-53% מההכנסה הממוצעת של עובד עצמאי.

1.4 העובדים העצמאיים לפי מקום מגורים

כ-228 אלף עצמאים דיווחו על הכנסתם הסופית בגין שנת 2006 לעומת 218 אלף בשנת 2005. מספר זה אינו כולל כ-34 אלף עובדים אשר היו, במהלך השנה, גם שכירים וגם עצמאים. תרשים 3 מציג את התפלגות העובדים העצמאים לפי צורת יישוב, בארבע קבוצות עיקריות: יישובים עירוניים יהודיים ולא יהודיים, יישובים כפריים ויישובים לא יהודיים.

תרשים 3: התפלגות העצמאים לפי צורת יישוב, 2006 (אחוזים)

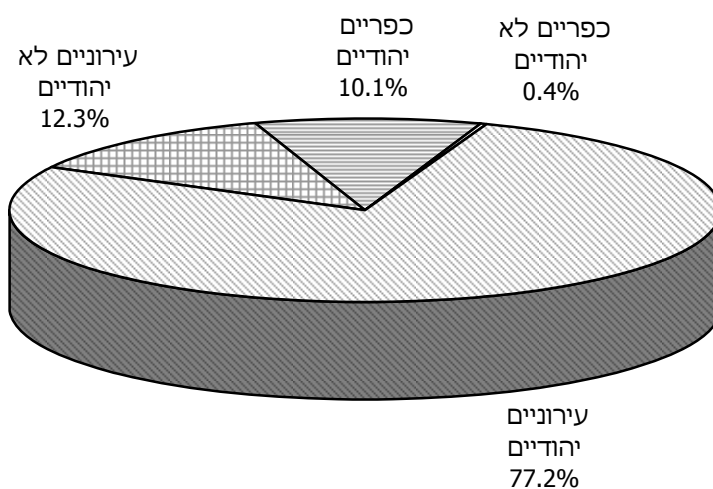

כ-77% מכלל העצמאים נמצאו ביישובים העירוניים היהודיים. עוד כ-12% מתגוררים ביישובים העירוניים הלא יהודיים, והיתר (כ-11%) – ביישובים כפריים קטנים, בעיקר במושבים.

1.5 הכנסה ממוצעת של עובדים עצמאים

בלוחות 17-21 מוצגים נתונים על ההכנסה הממוצעת הכוללת של כ-228 אלף עובדים עצמאים בשנת 2006 בהשוואה לשנת 2005.

א. הכנסה ממוצעת לפי יישוב

ההכנסה הממוצעת לשנה של העצמאים הגיעה לכ-7,182 ש"ח בשנת 2006 – גידול נומינלי של 7.8% וגידול ריאלי של כ-5.5%. מגמה זו של גידול ריאלי נרשמה כמעט בכל היישובים, היהודיים והלא יהודיים. יש לציין כי גידול זה נרשם לאחר גידול ריאלי של כ-5% ב-2005.

ההכנסה הממוצעת הכוללת של העצמאים בהשוואה לזו של השכירים לחדש בשנה מוצגת להלן:

<u>שנת 2006</u>	<u>שנת 2005</u>	
7,182	6,664	ההכנסה הממוצעת של עצמאי
6,098	6,296	השכר הממוצע לשכיר (לחודש בשנה)
117.8	105.8	ההכנסה הממוצעת של עצמאי כאחוז מהשכר הממוצע של שכיר

הממצאים מראים שבשנת 2006 הפער בין ההכנסה של העצמאים לבין השכר הממוצע של השכירים היה כ-17.8%. פער זה הולך ועולה בשנים האחרונות (בשנת 2004 ההכנסה הממוצעת של העצמאים היתה כ-103% מהשכר הממוצע של השכירים).

ב. מדד אי-שוויון (גי'ני)

בלוח 17 מוצג מדד ג'יני בקרב העובדים העצמאים בכל יישוב ויישוב: בשנת 2006 הוא היה 0.5227 בממוצע הארצי לעומת 0.5235 בשנת 2005. כלומר רמת אי-השוויון ירדה בין השנים 2005-2006 ב-0.2% בקירוב.

בדומה לשכירים, נמצא קשר בין גובה ההכנסה הממוצעת לבין אי-השוויון. כך לדוגמה, בחמש הערים הגדולות, המתאפיינות בהכנסה גבוהה מהממוצע הארצי (7,686 ש"ח), מדד ג'יני הוא גבוה למדי, 0.5505. לעומת זאת ביישובים העירוניים הלא יהודיים המתאפיינים בהכנסה נמוכה מהממוצע הארצי (5,355 ש"ח), מדד ג'יני הוא 0.4665 בלבד.

בשנת 2006 עלה אי-השוויון בהכנסות העצמאים ביחס לשכר השכירים: מדד ג'יני בקרב העצמאים היה גדול בכ-10% מאשר בקרב העובדים השכירים בדומה לשנה הקודמת.

ג. העובדים העצמאים לפי קבוצת הכנסה

לוח 21 מציג נתונים על התפלגות העובדים העצמאים בשנת 2006, לפי קבוצת הכנסה (ההכנסה הכוללת הממוצעת לחודש בשנה) ולפי צורת יישוב.

הנתונים מורים, כי ההכנסה הממוצעת של כ-40% מהעצמאים אינה גבוהה מרמת שכר המינימום, ושל 43.1% מהעצמאים אינה גבוהה ממחצית השכר הממוצע. הכנסתם של כ-10% מהעצמאים היתה גבוהה יותר מפי שניים מן השכר הממוצע. כ-4.8% מהעצמאים משתכרים יותר מפי שלושה מן השכר הממוצע.

הממצאים מלמדים על הבדלים ניכרים בין חמש הערים הגדולות. בירושלים, לדוגמה, כ-50% מהעצמאים משתכרים לא יותר משכר המינימום, לעומת כ-34% בראשון לציון ובתל אביב-יפו, 37% בחיפה ו-48% באשדוד. בתל אביב-יפו כ-15% מהעצמאים משתכרים יותר מפי שניים מן השכר הממוצע, לעומת כ-6% בלבד באשדוד.

1.6 תקופת העבודה של השכירים

כדי לאפשר בחינה יסודית של תשתית התעסוקה בכל יישוב, מוינו השכירים בכל יישוב לפי משך תקופת ההעסקה במהלך השנה הקלנדרית (לוחות 22-27).

א. משך העבודה לפי צורת יישוב

בלוחות 22-25 מוצגים נתונים על משך העבודה של העובדים השכירים לפי צורת יישוב לשנת 2006.

להלן השוואה של משך ההעסקה בשנים 2005-2006, לפי צורות יישוב עיקריות (באחוזים):

לוח ה: משך העבודה של השכירים לפי צורת יישוב, 2006-2005

משך	2006					2005				
	יישובים	לא יישובים	יישובים יהודיים (סך)	חמש	סך	יישובים	לא יישובים	יישובים (סך)	חמש	סך
סך הכול	100.0	100.0	100.0	100.0	100.0	100.0	100.0	100.0	100.0	100.0
2-1 חודשים	7.1	9.4	7.9	7.7	8.0	6.6	10.2	7.3	7.2	7.5
3-5 חודשים	8.5	12.3	9.7	9.7	9.9	8.7	13.0	9.3	9.2	9.6
6-8 חודשים	8.8	12.2	10.1	10.0	10.2	9.0	12.4	9.6	9.5	9.8
9-11 חודשים	10.9	15.2	12.6	12.6	12.7	11.0	14.6	12.2	12.3	12.3
12 חודשים	64.7	50.9	59.7	60.0	59.2	64.7	49.8	61.6	61.8	60.8
ממוצע	9.9	9.1	9.6	9.6	9.6	9.9	9.0	9.8	9.8	9.7

מהלוח עולה, כי בשנת 2006 מספר חודשי התעסוקה עמד על כ-9.6 חודשי עבודה בממוצע, בדומה לשנת 2005. מספר השכירים שעבדו שנה שלמה ירד במהלך השנה האחרונה: אחוז השכירים אשר היו מועסקים שנה שלמה (12 חודשים) ירד מ-60.8% בשנת 2005 ל-59.2% בשנת 2006.

הנתונים מורים כי תקופת ההעסקה אינה אחידה בכל היישובים. לדוגמה, כ-65% מהשכירים ביישובים כפריים עבדו שנה שלמה בשנת 2006, לעומת כ-51% בלבד מן השכירים ביישובים העירוניים הלא יהודיים.

ב. משך העבודה לפי מין

בחינת משך התעסוקה לפי מין (לוחות 26-27) מאפשרת לקבל תמונה מפורטת יותר על התנהגותם של העובדים השכירים, ומכאן גם על מידת היציבות הכלכלית ועל רמת החיים.

להלן נתונים המתייחסים לשנתיים הנסקרות:

לוח ו: משך העבודה של השכירים לפי מין, 2006 (אחוזים)

משך העבודה	סך הכול	גברים	נשים
סך הכול	100.0	100.0	100.0
2-1 חודשים	8.0	7.9	8.0
3-5 חודשים	9.9	10.2	9.6
6-8 חודשים	10.2	10.2	10.2
9-11 חודשים	12.7	12.1	13.3
12 חודשים	59.2	59.6	58.8
ממוצע	9.6	9.6	9.6

הנתונים מלמדים, כי נשים מועסקות פרקי זמן קצרים במקצת מאלה של הגברים. לדוגמה, 59.6% מהגברים עבדו 12 חודשים בשנת 2006 לעומת 58.8% מהנשים.

ברור, שניתוח מעמיק יותר מחייב נתונים על היקף המשרות (מידת החלקיות), על מספר ימי העבודה בחודש ועל מספר השכירים המועסקים בו-זמנית ביותר ממשרה אחת.

1.7 מעמד בעבודה

בלוחות 28-30 מוצגת התפלגות האוכלוסייה המבוטחת הבוגרת לפי צורת יישוב, מועצה אזורית, מחוז ונפה, בהתאם לסיווגה בקובצי המוסד לביטוח לאומי. בשנת 2006, בגלל צירופם של עובדים אשר היו במשך השנה גם שכירים וגם עצמאים לקבוצות השכירים, מתקבל מספר נמוך למדי של עובדים עצמאים.

תרשים 4: סוגי מבוטחים לפי צורת יישוב, 2006 (אחוזים)

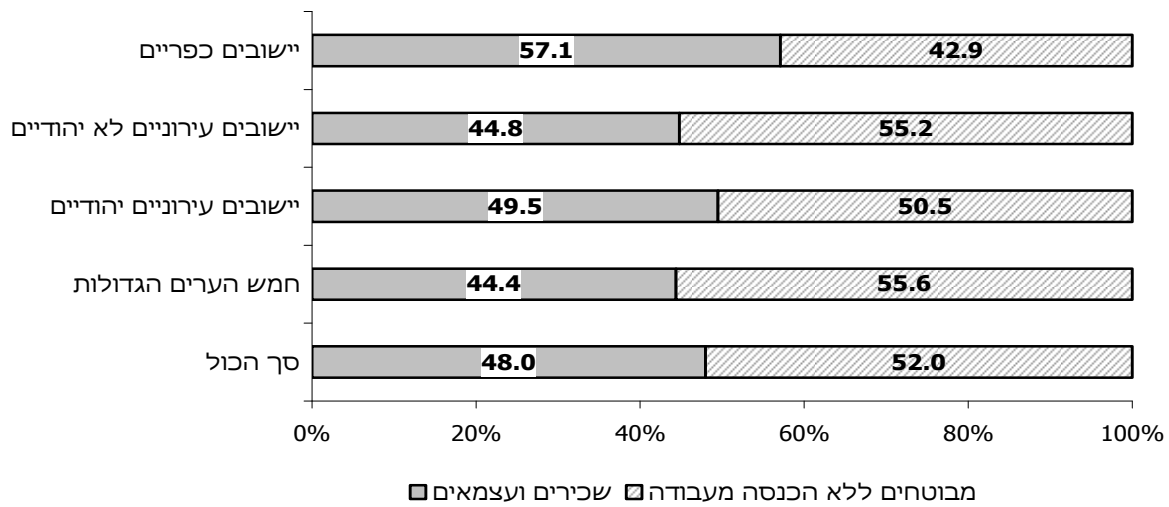

בולט במיוחד (תרשים 4) האחוז הנמוך של הפעילים כלכלית (שכירים ועצמאים) ביישובים העירוניים הערביים (כ-45%), בגלל אי-יציאת נשים לעבודה. האחוז הגבוה של הפעילים ביישובים הכפריים היהודיים (כ-57%) נזקף לביטוח האוטומטי של בת הזוג בהתיישבות העובדת (קיבוצים ומושבים).

ברור, שמשקל המבוטחים החסרים הכנסה כלכלית (מובטלים, תלמידים וכו') משפיע על מצבו הכלכלי של כל יישוב. לדוגמה, ברמה הארצית שכירים ועצמאים הם 48% מהאוכלוסייה הבוגרת, ואילו באילת הם מהווים כ-53%, בשוהם כ-64% וביישובים קטנים שיעורם גבוה אף יותר. לעומת זאת, 40% בלבד מהאוכלוסייה הבוגרת בבני ברק היתה מועסקת בשנת 2006.

1.8 המועסקים בגיל העבודה

לוח 31 מציג לראשונה נתונים על התפלגות המועסקים בגיל העבודה כאחוז מהאוכלוסייה בגיל העבודה, לפי צורת יישוב, בשנים 2005-2006.

בשנת 2006, אחוז המועסקים הגיע לכ-61% מכלל האוכלוסייה בגיל העבודה. אחוז מועסקים גבוה יותר נמצא ביישובים העירוניים היהודיים (64%) מאשר ביישובים העירוניים הלא יהודיים (52%). ביישובים הכפריים, אחוז המועסקים בגיל העבודה מגיע אף לכ-67% מסך האוכלוסייה בגיל העבודה.

הממצאים מלמדים על הבדלים ניכרים בין חמש הערים הגדולות. בראשון לציון, אחוז המועסקים מגיע לכ-70% בשנת 2006, כאשר בירושלים כ-46% בלבד מהאוכלוסייה בגיל העבודה היו מועסקים.

2. הכנסה חציונית של שכיר ושל עצמאי

בלוחות 32-33 מוצגים לראשונה נתונים על ההכנסה החציונית של השכירים ושל העצמאים בשנים 2005 ו-2006.

בשנת 2006, השכר החציוני של כל השכירים היה כ-3,979 ש"ח לחודש בשנה, שהם כ-65% מהשכר הממוצע באותה שנה. בקרב עצמאים, ההכנסה החציונית היתה כ-3,751 ש"ח לחודש בשנה, שהם כ-52% מההכנסה הממוצעת של כלל העצמאים.

יש לציין כי ההכנסה הממוצעת מושפעת מההכנסות הגבוהות מאוד ומהנמוכות מאוד. לדוגמה: לכ-10% מהעצמאים בעלי ההכנסות הגבוהות למדי (יותר מכפליים מן השכר הממוצע) יש השפעה גדולה על הכנסה הממוצעת של כלל העצמאים (7,182 ש"ח ב-2006), בעוד שההכנסה החציונית היתה כ-3,751 ש"ח בלבד.

3. ריבוי משרות

המוסד לביטוח לאומי מקבל מדי שנה מנציבות מס הכנסה את הדוחות השנתיים של כל המעסיקים בארץ שבהם מצוין, נוסף על נתוני שכר וחדשי עבודה, גם סוג המשרה שבה מועסק העובד: משרה מלאה או חלקית יחידה, משרה חלקית נוספת ומשרה יומית. דיווחים אלו מאפשרים לאמוד את היקף התופעה של השכירים אשר עבדו בו-זמנית ביותר ממקום עבודה אחד, ולנתח את המאפיינים הדמוגרפיים והכלכליים של עובדים אלו.

א. משרות כפולות בו-זמנית

בלוח 34 מוצגת התפלגות העובדים השכירים לפי מספר מקומות העבודה שבהם עבדו בו-זמנית במהלך שנת 2006.

מספר השכירים שעבדו אצל יותר ממעסיק אחד באותו זמן היה על כ-125 אלף עובדים בשנת 2006, כלומר כ-6.5% מסך העובדים השכירים (לא כולל חברי קיבוצים ועובדים במשקי בית). בשנת 2005, כ-6.9% מהשכירים היו מועסקים אצל יותר ממעסיק אחד.

התפלגות השכירים לפי מין מאפשרת לבחון את צורת ההעסקה לעומת סך העובדים. הנתונים מורים כי הנשים מהוות כ-57% מהעובדים ביותר ממשרה אחת לעומת משקלן בקרב השכירים – כ-50%. כמו כן, אחוז הנשים העובדות ביותר ממקום עבודה אחד גבוה במיוחד: כ-7.4% מהנשים (לעומת 5.6% מהגברים). ממצאים אלה מאשרים שנשים מועסקות יותר מגברים בעבודות חלקיות ואצל יותר ממעסיק אחד, על בסיס יומי או לפי מספר קטן של שעות עבודה.

לוח ח: ריבוי משרות, 2006 (נתונים נבחרים)

יותר ממשרה אחת	משרה אחת	סך הכול		
124.3	1'780.4	1'904.7	אלפים	מספר שכירים
6.5	93.5	100.0	אחוזים	
100.0	100.0	100.0	סך הכול	לפי מין (אחוזים)
42.6	49.9	49.5	גברים	
57.4	50.1	50.5	נשים	
8,466	7,329	7,404	סך הכול	לפי שכר ממוצע לחודש (ש"ח)
11,319	8,970	9,103	גברים	
6,354	5,700	5,747	נשים	

השכר הממוצע לחודש עבודה של העובדים במשרות כפולות גבוה בכ-15% מהשכר הממוצע של העובדים במשרה יחידה. אך נמצא הבדל משמעותי לפי מין: בעוד הגברים במשרות כפולות משתכרים כ-26% יותר מהשכר הממוצע למשרה יחידה, הנשים במשרות כפולות משתכרות כ-11% יותר מהשכר הממוצע של הנשים במשרה יחידה. תופעה זו מוסברת בכך שברוב המקרים עבודה במשרות כפולות מאפשרת להשלים הכנסה נמוכה ממשרה אחת, בייחוד אצל הנשים.

ב. ריבוי משרות במשך השנה

בלוח 35 מוצג היקף העובדים במשרה אחת או יותר בשנת 2006 לפי ענפי כלכלה עיקריים ולפי חישוב שנתי שבו נספרים כל מקומות העבודה במשך השנה, בין שעבדו בהם בו-זמנית ובין שלא.

במהלך שנת 2006 כ-600 אלף שכירים עבדו ביותר ממקום עבודה אחד: כ-125 אלף עבדו באותו זמן אצל יותר ממעסיק אחד ועוד כ-475 אלף שכירים החליפו את מקום עבודתם במהלך השנה, שהם כ-20% מכלל השכירים.

התפלגות השכירים לפי ענף כלכלי מראה, כי אחוז העובדים ביותר ממקום עבודה אחד במהלך השנה גבוה מהממוצע הארצי בענף שירות אירוח ואוכל (כ-30%), נתון המצביע על עבודה עונתית ועל תחלופה גבוהה של מעסיקים במהלך השנה. לעומת זאת, בענפי התעשייה כ-21% בלבד מן העובדים עבדו ביותר ממקום עבודה אחד במהלך שנת 2006.

4. ההכנסה של עובדים לפי מעמד בעבודה

בלוחות 36-37 מוינו בעלי השכר וההכנסה לפי מעמדם בעבודה בשלוש קבוצות עיקריות: שכירים, גם שכירים וגם עצמאים ועצמאים. תרשים 5 מציג את הרכב התעסוקה בשנת 2006 לפי שלוש הקבוצות האלה.

תרשים 5: התפלגות המועסקים בממוצע לחודש לפי מעמד בעבודה בשלוש קבוצות עיקריות, 2006 (אחוזים)

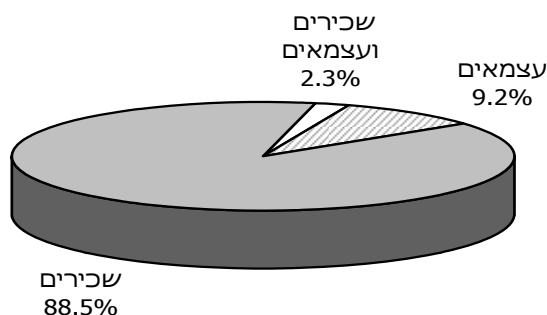

התפלגותם של העובדים בלוחות אלה מוצגת על פי קבוצות שכר בקרב גברים ובקרב נשים בנפרד. השכר הממוצע חושב בשתי רמות: בממוצע לחודש עבודה ובממוצע לחודש במשך השנה.

להלן תמצית הנתונים לשנת 2006:

לוח ט: קבוצות שכר והכנסה לחודש עבודה לפי מעמד בעבודה, 2006

קבוצת שכר ו/או הכנסה	שכירים	שכירים ועצמאים	עצמאים
סך הכול מספרים אחוזים	2,148,200 100.0	57,100 100.0	223,300 100.0
עד שכר מינימום	28.1	20.6	38.2
משכר מינימום עד השכר הממוצע	40.0	33.2	31.4
משכר ממוצע עד פעמיים השכר הממוצע	20.9	24.9	19.5
מ-2 עד 3 פעמים השכר הממוצע	6.3	8.9	57
מ-3 עד 4 פעמים השכר הממוצע	2.4	4.9	2.2
מעל 4 פעמים השכר הממוצע	2.3	7.5	3.0

מהנתונים עולה, כי יש הבדלים ניכרים בהתפלגות ההכנסה לפי מעמד בעבודה. לדוגמה, כ-4.7% מהעובדים השכירים הם בעלי הכנסות העולות על פי שלושה מן השכר הממוצע, לעומת כ-5.2% מהעובדים העצמאים וכ-12.4% מהעובדים שהם גם שכירים וגם עצמאים. כמו כן, כ-28% מהעובדים השכירים וכ-38% מהעצמאים משתכרים עד שכר המינימום, לעומת כ-21% בלבד מהעובדים שהם גם שכירים וגם עצמאים.

יש לציין כי הכנסתם של השכירים שהם גם עצמאים גבוהה במיוחד: היא עולה בכ-53% על שכרם השנתי של השכירים ובכ-48% על הכנסתם השנתית של העצמאים.

5. השכר לפי ענף כלכלי ראשי ולפי מין

בלוחות 38-39 מוינו העובדים השכירים שדווחו לשנת 2006 לפי הענף הכלכלי של מקום עבודתם, ובתוך ענפים אלו לפי קבוצת השכר, כדי לבחון את השוני או הדמיון בהכנסתם. הנתונים בלוחות אלה מתייחסים לכל העובדים השכירים שעבדו בכל חודשי השנה או בחלק מהשנה בלבד (לעומת הלוחות 36-37 שבהם מוצג המספר הממוצע של עובדים בחודש). התפלגויות שכר מקובצות בשלוש רמות: עד השכר הממוצע, מהשכר הממוצע עד פי ארבעה מן השכר הממוצע, ויותר מפי ארבעה מן השכר הממוצע. בלוחות מוצגות תוצאות העיבודים הנפרדים לפי מין ולפי חישובי שכר ממוצע שונים: שכר ממוצע לחודש עבודה ושכר ממוצע לחודש במשך השנה.

להלן התפלגות העובדים השכירים בענפים נבחרים לפי קבוצות שכר בשנת 2006:

לוח י: קבוצות שכר לפי ענפי כלכלה נבחרים (אחוזים), 2006

ענפים נבחרים					סך	קבוצת שכר
שירותים	שירותים	מסחר	תעשייה	חקלאות		
שכר ממוצע לחודש עבודה						
100.0	100.0	100.0	100.0	100.0	100.0	סך הכול
70.0	70.9	82.7	67.8	65.1	73.6	עד השכר הממוצע
28.5	25.9	16.2	29.6	32.3	24.6	עד 4 פעמים השכר הממוצע
1.5	3.1	1.1	2.6	2.6	1.8	מעל 4 פעמים השכר הממוצע
שכר ממוצע לחודש בשנה						
100.0	100.0	100.0	100.0	100.0	100.0	סך הכול
72.2	73.5	84.2	69.8	66.6	75.5	עד השכר הממוצע
26.3	23.7	14.8	27.8	31.1	22.9	עד 4 פעמים השכר הממוצע
1.5	2.8	1.0	2.4	2.3	1.6	מעל 4 פעמים השכר הממוצע

אנו רואים, כי בענפי המסחר כ-83% מן העובדים משתכרים עד השכר הממוצע, לעומת כ-68% בלבד בענפי התעשייה. בשירותים העסקיים כ-3.1% מן העובדים השתכרו יותר מפי ארבעה מן השכר הממוצע, לעומת 1.5% בלבד מן העובדים בשירותים הציבוריים.

העיבודים לפי מין מעלים, שבכל הענפים הנשים מרוכזות בקבוצות השכר הנמוכות יותר, הן באופן יחסי והן באופן מוחלט. כך למשל בשנת 2006, אחוז הגברים בענף הבנקאות ששכרם גבוה מפי ארבעה מן השכר

6. משך העבודה לפי ענף כלכלי ראשי

בלוחות 40-41 נבדק משך עבודתם של השכירים שעבדו בשנים הנסקרות בענפים השונים, לפי מין.

להלן לוח המציג את משך העבודה בענפים נבחרים בשנת 2006, לפי מין:

לוח יא: משך העבודה של העובדים השכירים בענפי כלכלה נבחרים לפי מין, 2006

שירותים ציבוריים	ענפים נבחרים				סך הכול	משך העבודה
	שירותים	מסחר	תעשייה	חקלאות		
100.0	100.0	100.0	100.0	100.0	100.0	סך הכול
7.2	9.3	9.5	5.2	6.9	8.1	2-1 חודשים
6.6	11.1	13.2	7.5	8.8	10.0	5-3 חודשים
7.2	10.6	12.9	8.3	9.0	10.2	8-6 חודשים
9.9	13.2	14.9	11.0	10.5	12.6	11-9 חודשים
69.1	55.8	49.5	68.0	64.8	59.1	12 חודשים
100.0	100.0	100.0	100.0	100.0	100.0	גברים - סך הכול
6.2	10.2	9.1	4.9	7.1	8.1	2-1 חודשים
6.1	11.9	12.6	7.0	8.6	10.3	5-3 חודשים
6.3	10.8	12.0	7.7	8.6	10.2	8-6 חודשים
7.2	12.7	13.9	10.2	9.5	12.1	11-9 חודשים
74.2	54.4	52.4	70.2	66.2	59.3	12 חודשים
100.0	100.0	100.0	100.0	100.0	100.0	נשים - סך הכול
7.4	8.5	10.1	5.7	6.7	8.1	2-1 חודשים
6.8	10.4	14.1	8.4	9.0	9.7	5-3 חודשים
7.6	10.4	14.0	9.6	9.6	10.2	8-6 חודשים
10.8	13.6	16.2	12.5	11.6	13.2	11-9 חודשים
67.4	57.1	45.6	63.8	63.1	58.8	12 חודשים

מסתבר כי התחלופה הגדולה ביותר של עובדים, אשר באה לידי ביטוי באחוז הגבוה של שכירים שעבדו תקופות קצרות ובאחוז הנמוך של שכירים שעבדו שנה שלמה, היא בענפי המסחר, ובמידה מסוימת גם בשירותים העסקיים (כולל חברות לאספקת כח אדם). לעומת זאת בשירותים ציבוריים כ-70% מן העובדים הועסקו שנה שלמה.

בדיקת משך העבודה לפי מין מעלה, שהנשים עבדו תקופות קצרות יותר מן הגברים (בעיקר בשירותים הציבוריים ובתעשייה), וכי פחות נשים מגברים עבדו שנה שלמה.

מטבע הדברים, נמצא הבדל בין השכר הממוצע של מי שעבדו חודש-חודשיים לבין שכרם של אלה שעבדו שנה שלמה (לוח 41). השכר הממוצע לחודש עבודה של השכירים שעבדו 12 חודשים היה גבוה בכ-210% מהשכר הממוצע של מי שעבדו במשך השנה חודשים ספורים בלבד.

גם מי שעבדו 9-11 חודשים בשנה השתכרו כ-53% בלבד משכרם של אלה שהיו מועסקים שנה שלמה, תופעה המעידה על מסגרת שכר יציבה יותר, שממנה נהנים העובדים השכירים אשר מועסקים שנה שלמה.

7. ההכנסות לפי גיל, מין ומעמד בעבודה

בלוחות 42-43 מוצגות התפלגות העובדים וכן התפלגות ההכנסה הממוצעת לפי קבוצת גיל, לפי מין ומעמד בעבודה, בממוצע לחודש בשנת 2006.

הנתונים מורים, כי השכר הממוצע של הנשים השכירות לחודש עבודה היה כ-63% מהשכר הממוצע של הגברים השכירים. פער דומה נמצא בקרב העובדים העצמאיים: ב-2006 ההכנסה של העובדות העצמאיות הייתה כ-69% מההכנסה של הגברים העצמאיים.

הסיבה העיקרית לפער זה בין הגברים לנשים נעוצה במיעוט שעות העבודה בקרב אוכלוסיית הנשים. כאשר עוברים מההכנסה החודשית של השכירים להכנסתם לפי שעות עבודה (על פי נתוני סקר הכנסות של הלשכה המרכזית לסטטיסטיקה), הפער המחושב בין הגברים לנשים עומד על כ-20%.

תרשים 6: שכר ממוצע לחודש עבודה של השכירים לפי קבוצות גיל, 2006

ממוצע=100

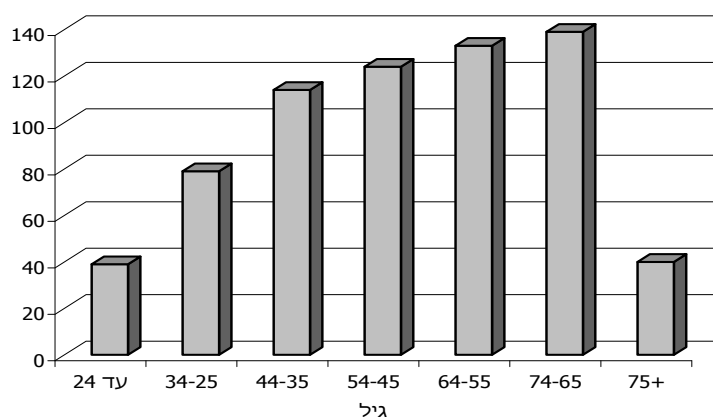

התפלגות ההכנסה לפי קבוצת גיל מעלה, כי ההכנסה הממוצעת עולה עם הגיל, כך שההכנסה המקסימלית מצויה בקבוצת גיל 64-55, כלומר בגיל פרישת העובד משוק העבודה. לדוגמה, עובדים שכירים בני 64-55 השתכרו יותר מפי שלושה מן השכר הממוצע בקבוצת גיל עד 24 (תרשים 6). ההכנסה מעבודה מעל גיל 75 נופלת בשיעור של כ-70% לעומת ההכנסה הממוצעת בגילאים 65 עד 74.

8. עובדים שפרשו מעבודתם בפרישה מוקדמת

בלוח 44 מוצגים נתונים על התפלגות עובדים שפרשו לגמלאות לפני גיל הפרישה, ואשר משולמת להם "פנסיה מוקדמת" בידי קרן פנסיה או מעסיקם האחרון. נתונים אלה מבוססים על הדיווחים שמשלמי הפנסיה מעבירים לנציבות מס הכנסה ולמוסד לביטוח לאומי.

בשנת 2006 לכ-52 אלף עובדים בממוצע לחודש שולמה פנסיה מוקדמת. הפנסיה הממוצעת הגיעה לכ-6,164 ש"ח לחודש בשנת 2006. הכנסה זו היתה כ-80% מהשכר הממוצע של העובדים השכירים.

בלוח יב אנו מציגים את מקבלי הפנסיה לפי קבוצות הכנסה בהשוואה להתפלגות העובדים השכירים (בממוצע לחודש עבודה):

לוח יב: התפלגות מקבלי פנסיה מוקדמת ועובדים שכירים לפי קבוצות שכר, 2006

עובדים שכירים	מקבלי פנסיה	קבוצת שכר
2,148,200	52,100	סך הכול מספרים
100.0	100.0	אחוזים
28.1	30.4	עד שכר המינימום
40.0	39.8	עד השכר הממוצע
20.9	23.4	עד פעמיים השכר הממוצע
8.7	5.7	עד 4 פעמים השכר הממוצע
2.3	0.7	מעל 4 פעמים השכר הממוצע

יש הבדלים מסוימים בהתפלגות ההכנסה בין מקבלי הפנסיה לבין העובדים השכירים. בקרב מקבלי הפנסיה כ-30% מקבלי פנסיה הנמוכה משכר המינימום, לעומת כ-28% מהשכירים. כמו כן כ-6% ממקבלי פנסיה הם בעלי הכנסות העולות על פי שניים מהשכר הממוצע, לעומת כ-11% מהעובדים השכירים.

9. עובדים שכירים ושכר ממוצע לפי גודל המעסיק

בלוח 45 מוינו העובדים השכירים לפי מקומות עבודתם בחודש דצמבר 2006, כדי ללמוד על ההבדלים בשכר הממוצע לפי גודל המעסיק. פרטי העובדים הוצלבו עם תיק הניכויים של מעסיקיהם, כך שהתוצאות מתייחסות למספר המשרות בסוף השנה.

בשנת 2006 המעסיקים הקטנים (עד 5 עובדים) היוו כ-74% מסך המעסיקים הפעילים אך העסיקו כ-10% בלבד מהעובדים השכירים. לעומת זאת כ-36% מהשכירים עבדו אצל מעסיקים גדולים (מעל 500 עובדים) שהם כ-0.2% מסך המעסיקים.

הממצאים מורים, כי השכר הממוצע גבוה יותר ככל שמעסיק גדול יותר. לדוגמה, השכר הממוצע של העובדים המועסקים במפעלים גדולים (יותר מ-1,000 עובדים) גבוה בכ-22% מהשכר הממוצע של העובדים במפעלים קטנים (עד 5 עובדים).

10. משפחות עובדים לפי עשירונים

הנתונים על ההכנסה המשפחתית מעבודה (שכירה ועצמאית) חושבו לגבי שני סוגים של משפחות: משפחות שבהן זוגות נשואים (לוחות 46-47), ומשפחות של יחידים בלבד (לוחות 48-49). ההכנסה המשפחתית כוללת את הכנסות בני זוג בלבד, בלי לצרף את הכנסותיהם של בני משפחה אחרים גם אם הם חיים במשק בית אחד.

בלוחות אלו מוצגת התפלגות המשפחות לפי רמת הכנסתן, במיון על פי עשירונים ולפי מספר הילדים. להלן התוצאות העקרויות:

לוח יג: ההכנסה הממוצעת לחודש בשנה של משפחות עובדים לפי מספר ילדים (ש"ח), 2006

מספר ילדים במשפחה	לא כולל משפחות של יחידים	משפחות של יחידים
סך הכול	12,077	4,630
ללא ילדים	12,679	4,545
ילד אחד	12,064	5,778
2 ילדים	12,746	5,616
3 ילדים	12,788	4,913
4 ילדים ויותר	8,202	3,434

אפשר לראות כי ההכנסה הממוצעת של המשפחות שבהן זוגות נשואים גדלה עם הגידול במספר הילדים עד לשלושה ילדים. במשפחות גדולות יותר ההכנסה קטנה. כך לדוגמה, ההכנסה הממוצעת של משפחות עם ארבעה ילדים ויותר נמוכה בכ-36% מההכנסה של משפחה עם שני ילדים. מגמה זאת עקבית גם על פני זמן וגם לפי שיטות החישוב השונות של ההכנסה הממוצעת (לחודש עבודה או במשך השנה). במשפחות של יחידים היתה ההכנסה הממוצעת הגבוהה ביותר בשנת 2006 בקרב משפחות עם שלושה ילדים.

מן החלוקה לעשירונים אנו למדים, כי עד לעשירון השביעי ההכנסה קטנה מההכנסה הארצית הממוצעת. ההכנסה הממוצעת (לחודש בשנה) של משפחת עובדים שבה זוג נשוי בעשירון העליון הגיעה בשנת 2006 לכ-40,561 ש"ח – פי 32 בהשוואה ל-1,278 ש"ח בעשירון התחתון. יש לזכור שמדובר בהכנסה ברוטו, כלומר לפני תשלומי העברה ומסים ישירים.

מדד ג'יני מראה כי אי-השוויון גדול יותר ככל שמספר הילדים במשפחה עולה: בקרב משפחות שבהן ארבעה ילדים ויותר, מדד ג'יני הוא 0.4927, לעומת 0.4532 בקרב המשפחות עם ילד אחד.

בנוגע למשפחות של יחידים בלבד, אי-השוויון גדול עוד יותר: ההכנסה הממוצעת לחודש עבודה בעשירון העליון הגיעה בשנת 2006 לכ-16,280 ש"ח – פי 27 בהשוואה לכ-605 ש"ח בעשירון התחתון. בקרב המשפחות ללא ילדים, מדד ג'יני הוא 0.4699 לעומת 0.4551 בממוצע הארצי. כשמדובר במשפחות עם ילדים (חד הוריות) אי-השוויון גדל ככל שמספר הילדים גדול יותר.

לוחות

לוח 1: שכר ממוצע חודשי ושנתי של שכירים, אחוז השכירים ששכרם אינו גבוה משכר המינימום ומדד אי-השוויון, לפי צורת יישוב - 2006, 2005

2006		השכר הממוצע (ש"ח)						מספר השכירים (2006)	צורת היישוב
מדד אי-השוויון (ג'יני)	% השכירים המשתכרים עד שכר המינימום	במשך השנה			לחודש עבודה				
		אחוז השינוי	2006	2005	אחוז השינוי	2006	2005		
0.4755	44.2	-3.1	6,098	6,296	-2.1	7,607	7,771	2,389,205	סך הכול יישובים עירוניים - סך הכול
0.4780	45.0	-3.3	6,066	6,271	-2.2	7,585	7,753	2,186,097	
0.4938	44.1	-3.4	6,443	6,667	-2.1	7,996	8,164	599,036	יותר מ-200,000
0.4759	48.2	-1.2	5,602	5,670	0.1	7,053	7,048	174,501	ירושלים
0.5083	40.4	1.1	7,786	7,700	1.8	9,588	9,419	171,015	תל אביב-יפו
0.4845	45.4	-7.7	6,469	7,007	-6.1	7,958	8,478	93,632	חיפה
0.3885	47.7	-13.8	4,832	5,605	-11.8	6,109	6,928	67,608	אשדוד
0.4313	39.2	-5.0	6,698	7,054	-3.5	8,171	8,472	92,280	ראשון לציון
0.4800	43.8	-3.5	6,247	6,471	-2.2	7,772	7,944	1,358,978	יישובים עירוניים יהודיים - סך הכול
0.4572	45.0	-3.6	5,661	5,871	-2.4	7,006	7,180	490,066	199,000-100,000
0.4981	42.0	-3.3	6,980	7,218	-2.0	8,662	8,836	226,486	99,999-50,000
0.4767	45.1	-3.1	6,003	6,195	-1.7	7,529	7,660	424,863	49,999-20,000
0.4872	40.5	-4.1	6,976	7,276	-2.7	8,638	8,877	115,264	19,999-10,000
0.5101	40.6	-3.8	7,623	7,928	-2.2	9,519	9,737	102,299	9,999-2,000
0.3634	54.6	4.2	3,997	3,837	2.7	5,259	5,122	228,083	יישובים עירוניים לא יהודיים - סך הכול
0.3835	52.0	4.0	4,299	4,133	1.9	5,487	5,384	18,978	99,999-50,000
0.3590	54.5	3.5	3,978	3,844	2.2	5,249	5,136	76,947	49,999-20,000
0.3588	55.4	5.2	3,923	3,728	3.6	5,170	4,989	72,803	19,999-10,000
0.3677	54.7	3.7	4,015	3,871	2.3	5,305	5,185	59,355	9,999-2,000
0.4658	35.1	-2.1	6,557	6,698	-1.6	7,935	8,065	195,803	יישובים כפריים - סה"כ
0.4818	40.2	-2.2	7,098	7,259	-0.6	8,867	8,921	79,216	מושבים
0.4843	35.7	-0.2	6,669	6,684	-0.3	8,038	8,062	6,605	מושבים שיתופיים
0.3691	22.3	3.3	5,487	5,311	2.0	6,140	6,018	61,101	קיבוצים
0.4695	49.8	-9.9	5,339	5,928	-4.1	6,734	7,023	1,060	יישובים מוסדיים יהודיים
0.5097	41.5	-5.1	7,527	7,934	-2.8	9,599	9,876	40,953	יישובים יהודיים קטנים
0.3418	50.2	4.8	4,132	3,943	2.9	5,296	5,145	6,868	יישובים לא יהודיים קטנים
0.3024	58.7	-0.2	3,393	3,398	-1.5	4,881	4,956	6,999	שבטי בדווים ואוכלוסייה מחוץ ליישובים
	57.1	-14.3	3,681	4,297	-10.8	5,398	6,054	49	כתובת לא ידועה

לוח 1 (המשך)

2006		השכר הממוצע (ש"ח)						מספר השכירים (2006)	צורת היישוב
מדד אי-השוויון (ג'יני)	% השכירים המשתכרים עד שכר המינימום	במשך השנה			לחודש עבודה				
		אחוז השינוי	2006	2005	אחוז השינוי	2006	2005		
0.4755	44.2	-3.1	6,098	6,296	-2.1	7,607	7,771	2,389,205	סך הכול יישובים עירוניים - סך הכול
0.4780	45.0	-3.3	6,066	6,271	-2.2	7,585	7,753	2,186,097	
0.4938	44.1	-3.4	6,443	6,667	-2.1	7,996	8,164	599,036	יותר מ-200,000
0.4759	48.2	-1.2	5,602	5,670	0.1	7,053	7,048	174,501	ירושלים
0.5083	40.4	1.1	7,786	7,700	1.8	9,588	9,419	171,015	תל אביב-יפו
0.4845	45.4	-7.7	6,469	7,007	-6.1	7,958	8,478	93,632	חיפה
0.3885	47.7	-13.8	4,832	5,605	-11.8	6,109	6,928	67,608	אשדוד
0.4313	39.2	-5.0	6,698	7,054	-3.5	8,171	8,472	92,280	ראשון לציון
0.4800	43.8	-3.5	6,247	6,471	-2.2	7,772	7,944	1,358,978	יהודיים - סך הכול
0.4572	45.0	-3.6	5,661	5,871	-2.4	7,006	7,180	490,066	199,000-100,000
0.4103	52.8	-8.3	4,539	4,949	-7.1	5,857	6,308	38,531	אשקלון
0.4258	47.8	-3.8	5,304	5,512	-2.9	6,684	6,883	66,889	באר שבע
0.4193	54.3	-3.2	4,375	4,519	-1.8	5,469	5,567	32,137	בני ברק
0.3744	46.6	-0.9	4,690	4,732	-0.6	5,767	5,801	54,080	בת ים
0.4115	41.6	-2.5	5,824	5,971	-1.8	7,079	7,211	67,723	חולון
0.4220	46.2	-2.5	5,382	5,518	-0.9	6,748	6,810	64,131	נתניה
0.4301	40.8	-2.7	6,265	6,442	-1.5	7,640	7,757	73,983	פתח תקוה
0.4523	43.0	-7.4	6,465	6,980	-5.8	8,000	8,495	40,125	רחובות
0.4582	38.1	-1.7	7,442	7,574	-0.2	8,960	8,981	51,760	רמת גן
0.4981	42.0	-3.3	6,980	7,218	-2.0	8,662	8,836	226,486	99,999-50,000
0.4185	48.3	-1.4	5,091	5,161	-0.7	6,529	6,572	15,727	בית שמש
0.5067	39.0	1.6	8,713	8,579	1.4	10,639	10,494	33,511	הרצליה
0.4049	45.6	-2.2	5,342	5,465	-1.5	6,676	6,776	31,440	חדרה
0.4757	39.9	-3.7	7,537	7,824	-2.0	9,228	9,419	32,827	כפר סבא
0.3636	47.5	-7.8	4,627	5,019	-6.4	5,849	6,245	23,767	לוד
0.4378	29.8	-3.9	9,659	10,054	-1.6	11,634	11,818	22,294	מודיעין-מכבים-רעות
0.4358	44.1	-4.5	6,014	6,299	-2.3	7,461	7,638	18,454	נהריה
0.3541	48.6	-4.9	4,428	4,656	-4.1	5,626	5,869	22,191	רמלה

לוח 1 (המשך)

2006		השכר הממוצע (ש"ח)						מספר השכירים (2006)	צורת היישוב
מדד אי-השוויון (ג'יני)	% השכירים המשתכרים עד שכר המינימום	במשך השנה			לחודש עבודה				
		אחוז השינוי	2006	2005	אחוז השינוי	2006	2005		
0.5138	38.2	-3.0	9,859	10,167	-0.8	12,221	12,319	26,275	רעננה
0.4767	45.1	-3.1	6,003	6,195	-1.7	7,529	7,660	424,863	49,999-20,000
0.3655	51.6	1.4	4,200	4,141	1.7	5,491	5,397	7,423	אופקים
0.4093	44.1	-2.0	5,488	5,599	-2.0	6,740	6,878	11,879	אור יהודה
0.3939	50.5	-6.3	4,945	5,275	-3.7	6,695	6,949	22,015	אילת
0.3803	56.7	-4.1	3,980	4,152	-2.9	5,290	5,448	6,057	אלעד
0.3816	65.4	-0.6	3,270	3,291	1.5	4,435	4,369	4,433	ביתר עילית
0.4642	34.1	1.3	8,876	8,765	2.8	10,583	10,293	19,797	גבעתיים
0.4228	48.7	-6.7	5,311	5,694	-4.2	6,811	7,112	11,368	דימונה
0.4934	35.4	-0.8	9,624	9,698	0.3	11,679	11,648	16,988	הוד השרון
0.3947	53.8	-2.6	4,242	4,355	-1.0	5,479	5,531	14,592	טבריה
0.4502	44.5	-8.3	6,127	6,685	-6.7	7,731	8,285	12,250	יבנה
0.4630	36.7	-5.9	7,892	8,386	-4.2	9,587	10,007	10,180	יהוד
0.4120	42.4	-0.9	5,701	5,752	0.3	7,082	7,061	17,939	כרמיאל
0.4807	36.9	-3.4	9,356	9,689	-2.5	11,515	11,814	8,897	מבשרת ציון
0.3815	47.7	-0.7	4,757	4,792	1.0	5,968	5,911	8,407	מגדל העמק
0.3813	69.6	-0.8	2,971	2,995	-0.8	3,993	4,025	5,368	מודיעין עילית
0.3791	36.8	0.1	6,396	6,389	1.3	7,773	7,671	11,711	מעלה אדומים
0.3688	43.8	-0.7	5,097	5,135	-0.1	6,335	6,340	7,288	מעלות-תרשיחא
0.4550	36.6	-5.8	7,840	8,322	-4.1	9,498	9,902	12,522	נס ציונה
0.3860	47.2	2.3	4,837	4,727	2.8	6,039	5,878	15,922	נצרת עילית
0.4227	42.5	-8.8	5,907	6,478	-7.0	7,199	7,742	8,091	נשר
0.3753	56.8	-3.3	3,846	3,978	0.5	5,216	5,189	7,418	נתיבות
0.3769	51.9	-2.3	4,337	4,440	-1.2	5,606	5,674	15,243	עכו
0.3947	47.4	3.9	4,901	4,719	4.7	6,207	5,927	14,794	עפולה
0.4315	49.3	-10.6	5,084	5,686	-7.5	6,540	7,072	8,405	ערד
0.4120	42.1	-3.3	5,896	6,098	-1.8	7,354	7,489	11,093	פרדס חנה-כרכור
0.4384	57.0	-2.0	4,272	4,359	-1.3	5,570	5,644	7,909	צפת

לוח 1 (המשך)

2006		השכר הממוצע (ש"ח)						מספר השכירים (2006)	צורת היישוב
מדד אי-השוויון (ג'יני)	% השכירים המשתכרים עד שכר המינימום	במשך השנה			לחודש עבודה				
		אחוז השינוי	2006	2005	אחוז השינוי	2006	2005		
0.4821	34.9	-2.1	9,151	9,345	-0.6	10,940	11,001	10,767	קריית אונו
0.4238	46.0	-6.4	5,374	5,739	-5.4	6,675	7,054	18,035	קריית אתא
0.4352	43.8	-6.6	5,916	6,337	-5.0	7,260	7,639	14,526	קריית ביאליק
0.3827	52.8	-1.6	4,145	4,211	-2.0	5,345	5,456	17,635	קריית גת
0.3977	48.9	-6.3	4,711	5,027	-5.2	5,866	6,188	13,639	קריית ים
0.4409	42.9	-7.7	6,073	6,581	-5.8	7,435	7,894	15,144	קריית מוצקין
0.3806	47.9	-0.2	4,783	4,791	1.0	6,057	5,997	9,506	קריית שמונה
0.4421	39.2	-2.4	7,025	7,194	-1.2	8,687	8,791	12,887	ראש העין
0.5226	35.3	-0.6	10,697	10,762	0.3	12,947	12,903	14,735	רמת השרון
0.4872	40.5	-4.1	6,976	7,276	-2.7	8,638	8,877	115,264	19,999-10,000
0.3474	48.9	-1.3	4,381	4,438	0.3	5,603	5,586	6,317	אור עקיבא
0.4139	40.3	-2.6	6,141	6,306	-1.8	7,518	7,652	4,000	אזור
0.3499	37.8	-0.1	5,508	5,515	1.1	6,712	6,641	7,451	אריאל
0.3663	49.4	1.1	4,520	4,472	2.2	5,802	5,677	6,443	בית שאן
0.4838	36.0	-3.6	8,889	9,223	-3.1	10,783	11,131	3,726	בנימינה-גבעת עדה
0.4202	38.3	-0.5	7,167	7,204	0.4	8,811	8,778	4,030	גבעת זאב
0.4648	34.9	-2.0	9,037	9,222	-0.2	10,951	10,978	7,150	גבעת שמואל
0.4377	40.5	-5.7	6,811	7,224	-3.8	8,488	8,821	5,577	גדרה
0.4040	37.3	-9.5	6,825	7,543	-7.1	8,453	9,096	5,475	גן יבנה
0.4857	35.8	-3.2	9,178	9,484	-0.9	11,183	11,284	4,660	גני תקווה
0.5159	37.2	-10.7	9,624	10,781	-9.0	11,749	12,906	5,547	זכרון יעקב
0.3844	49.4	-5.4	4,562	4,822	-5.2	5,678	5,991	6,672	טירת כרמל
0.3936	35.5	-5.7	6,683	7,083	-4.2	7,982	8,331	6,883	יקנעם עילית
0.4850	33.1	-4.7	11,066	11,616	-3.0	13,732	14,154	3,884	כוכב יאיר
0.4197	39.1	-2.7	6,685	6,870	-1.6	8,290	8,427	5,398	כפר יונה
0.4610	33.3	-1.2	8,852	8,964	0.4	10,715	10,675	5,511	צורן-קדימה
0.4937	39.9	-1.9	8,453	8,616	-0.5	10,307	10,361	5,314	קריית טבעון
0.3661	55.7	-0.6	3,856	3,880	-0.5	5,161	5,188	6,985	קריית מלאכי

לוח 1 (המשך)

2006		השכר הממוצע (ש"ח)						מספר השכירים (2006)	צורת היישוב
מדד אי-השוויון (ג'יני)	% השכירים המשתכרים עד שכר המינימום	במשך השנה			לחודש עבודה				
		אחוז השינוי	2006	2005	אחוז השינוי	2006	2005		
0.3588	49.0	1.1	4,387	4,338	1.6	5,620	5,533	8,187	שדרות
0.4403	25.6	-4.2	11,811	12,332	-1.5	13,992	14,202	6,054	שוהם
0.5101	40.6	-3.8	7,623	7,928	-2.2	9,519	9,737	102,299	9,999-2,000
0.5078	36.8	-2.3	9,551	9,776	-1.4	11,710	11,874	3,683	אבן יהודה
0.4571	36.1	-4.3	8,552	8,937	-2.0	10,645	10,865	2,197	אורנית
0.4792	44.9	1.3	6,884	6,794	2.3	8,687	8,493	1,044	אלון שבות
0.3866	40.5	-2.7	5,699	5,856	-0.8	6,914	6,972	1,078	אליכין
0.4235	33.9	-1.1	7,697	7,786	-0.6	9,385	9,441	2,513	אלפי מנשה
0.4809	41.1	-10.9	8,472	9,513	-4.1	11,006	11,471	1,216	אלקנה
0.4612	40.0	0.1	7,793	7,787	0.5	9,746	9,699	2,543	אפרתה
0.4091	42.9	-4.9	5,809	6,110	-3.5	7,189	7,452	2,794	באר יעקב
0.4609	50.9	-2.4	5,423	5,559	0.2	7,155	7,144	1,502	בית אל
0.3916	34.1	-8.6	7,158	7,831	-5.7	8,753	9,282	1,286	בית אריה
0.4201	37.9	-5.5	6,702	7,094	-4.0	8,214	8,552	2,184	בית דגן
0.3413	40.8	-0.4	5,058	5,078	-1.2	6,123	6,200	2,807	בני עיי"ש
0.4073	28.2	-1.3	8,693	8,808	1.1	10,347	10,239	1,771	בת חפר
0.3669	42.1	-0.2	5,542	5,555	3.5	6,997	6,760	1,114	גבע בנימין
0.4148	35.3	-1.8	8,100	8,251	0.3	9,848	9,818	754	גבעת אבני
0.3908	36.3	-1.5	6,849	6,954	0.4	8,478	8,441	901	גן נר
0.4503	27.5	-6.4	12,350	13,195	-7.0	14,672	15,770	1,022	הר אדר
0.3897	54.3	-0.7	4,285	4,317	0.5	5,506	5,481	3,092	חצור הגלילית
0.5237	45.4	-4.7	8,723	9,149	2.6	11,763	11,461	778	חשמונאים
0.4223	40.8	-1.5	6,237	6,331	-0.3	7,649	7,673	579	טלמון
0.4599	55.9	-7.5	4,656	5,034	-3.3	6,258	6,469	854	יבנאל
0.4218	47.8	1.7	5,373	5,284	2.7	6,800	6,619	2,859	ירוחם
0.4061	61.9	-2.1	3,576	3,652	-0.1	5,087	5,095	1,080	כוכב יעקב
0.4075	35.3	0.1	7,220	7,211	1.5	8,998	8,868	856	כפר אדומים
0.4489	33.0	-7.2	10,187	10,974	-4.0	12,608	13,133	2,051	כפר ורדים

לוח 1 (המשך)

2006		השכר הממוצע (ש"ח)						מספר השכירים (2006)	צורת היישוב
מדד אי-השוויון (ג'יני)	% השכירים המשתכרים עד שכר המינימום	במשך השנה			לחודש עבודה				
		אחוז השינוי	2006	2005	אחוז השינוי	2006	2005		
0.3912	50.0	0.3	4,640	4,626	2.1	5,963	5,843	1,368	כפר חב"ד
0.4541	34.7	8.1	9,074	8,396	6.5	10,911	10,246	1,082	כפר תבור
0.4493	30.5	-6.0	11,453	12,181	-3.3	13,989	14,460	2,313	להבים
0.4211	27.4	-7.6	10,679	11,557	-3.2	12,765	13,187	771	לפיד
0.4620	38.3	-5.6	8,321	8,819	-2.0	10,430	10,645	3,328	מזכרת בתיה
0.4505	32.4	-5.1	9,971	10,511	-4.3	12,061	12,604	2,781	מיתר
0.4351	52.6	2.2	4,939	4,835	5.2	6,418	6,099	1,490	מצפה רמון
0.4105	39.3	-12.3	6,979	7,960	-8.9	8,867	9,737	647	מרכז שפירא
0.4182	22.4	-2.1	10,770	10,997	-0.8	12,496	12,599	1,043	מתן
0.4648	32.4	-7.2	9,558	10,295	-3.8	11,658	12,125	614	נוף איילון
0.4438	27.9	-10.1	11,724	13,048	-7.8	13,918	15,091	921	נופית
0.4803	37.2	-6.7	7,659	8,212	-3.3	9,270	9,589	713	נורדיה
0.4763	42.2	0.3	7,560	7,541	-0.2	9,399	9,415	389	נחלים
0.3977	35.0	61.6	7,886	4,879	36.4	9,789	7,178	123	ניצן
0.5612	28.9	-3.1	19,882	20,514	-2.4	23,715	24,303	1,213	סביון
0.4769	31.7	4.4	12,453	11,927	6.0	14,978	14,126	2,971	עומר
0.4645	61.0	-0.8	4,108	4,142	2.0	5,890	5,773	782	עלי
0.4657	66.8	-4.5	3,587	3,754	-5.8	4,995	5,300	533	עמנואל
0.4331	45.2	-2.8	5,869	6,036	-0.3	7,612	7,637	908	עפרה
0.4473	44.4	-2.6	6,793	6,976	-3.7	8,373	8,698	1,740	עתלית
0.4874	37.6	-3.7	8,561	8,887	-2.5	10,532	10,798	2,310	פרדסיה
0.3863	28.4	-3.7	9,144	9,494	-1.9	10,952	11,169	1,406	צור הדסה
0.4228	26.3	-0.2	10,315	10,337	0.5	12,192	12,129	839	צור משה
0.4509	49.0	-5.2	5,546	5,852	-2.6	7,282	7,478	1,223	קדומים
0.5305	34.0	-2.4	13,473	13,810	-0.3	16,836	16,879	1,365	קיסריה
0.4128	40.7	0.2	6,417	6,407	1.6	8,114	7,990	1,173	קציר-חריש
0.3880	51.7	0.1	4,394	4,391	-0.4	5,620	5,640	2,885	קצרין
0.3802	52.7	3.4	4,153	4,018	3.3	5,423	5,249	1,999	קריית ארבע

לוח 1 (המשך)

2006		השכר הממוצע (ש"ח)						מספר השכירים (2006)	צורת היישוב
מדד אי-השוויון (ג'יני)	% השכירים המשתכרים עד שכר המינימום	במשך השנה			לחודש עבודה				
		אחוז השינוי	2006	2005	אחוז השינוי	2006	2005		
0.4896	59.0	-3.2	4,502	4,652	-1.0	6,104	6,165	515	קריית יערים
0.3841	46.2	-2.3	5,080	5,200	-1.9	6,397	6,521	3,517	קריית עקרון
0.4292	46.9	-10.1	5,463	6,080	-7.7	7,179	7,778	2,371	קרני שומרון
0.4606	43.8	5.8	6,743	6,375	8.1	8,665	8,018	1,055	ראש פינה
0.3893	59.0	-11.1	3,611	4,063	-10.8	4,646	5,211	1,798	רכסים
0.5445	29.8	-4.9	15,108	15,883	-4.3	17,737	18,542	1,117	רמת אפעל
0.4495	38.1	-14.4	7,843	9,166	-12.4	9,795	11,179	2,199	רמת ישי
0.4468	62.3	-6.1	3,937	4,195	-1.0	5,868	5,925	650	שילה
0.3954	47.8	-4.8	5,034	5,289	-2.0	6,419	6,551	2,113	שלומי
0.3857	21.2	-1.6	11,974	12,169	0.3	13,773	13,728	673	שמשית
0.4066	36.2	-6.9	7,103	7,630	-4.9	8,785	9,233	1,446	שערי תקוה
0.4913	32.7	-5.1	10,149	10,698	-3.6	12,361	12,825	3,357	תל מונד
0.3634	54.6	4.2	3,997	3,837	2.7	5,259	5,122	228,083	יישובים עירוניים לא יהודיים - סך הכול
0.3835	52.0	4.0	4,299	4,133	1.9	5,487	5,384	18,978	99,999-50,000
0.3635	52.0	4.0	4,299	4,133	1.9	5,487	5,384	18,978	נצרת
0.3590	54.5	3.5	3,978	3,844	2.2	5,249	5,136	76,947	49,999-20,000
0.3304	60.1	5.9	3,579	3,380	3.6	4,769	4,604	8,958	אום אל-פחם
0.3503	50.2	4.0	4,377	4,210	3.2	5,668	5,491	8,486	באקה-ג'ת
0.3389	54.0	3.7	3,994	3,853	3.2	5,274	5,112	8,139	טייבה
0.3388	53.0	6.6	4,161	3,904	6.2	5,415	5,098	5,395	טירה
0.3299	56.9	6.0	3,686	3,479	4.1	4,817	4,629	6,360	טמרה
0.3275	56.2	4.7	3,839	3,668	2.5	5,167	5,040	6,456	סח'נין
0.3757	52.1	-6.9	4,456	4,786	-6.6	5,767	6,172	6,396	עיר כרמל
0.3215	55.1	6.4	3,850	3,617	4.2	5,179	4,971	4,513	עראבה
0.3002	58.1	1.5	3,499	3,446	1.2	4,963	4,903	6,846	רהט
0.3263	54.7	4.2	3,821	3,669	3.8	5,072	4,887	6,863	שגור
0.3551	49.9	6.8	4,408	4,127	2.9	5,558	5,404	8,535	שפרעם
0.3588	55.4	5.2	3,923	3,728	3.6	5,170	4,989	72,803	19,999-10,000

לוח 1 (המשך)

2006		השכר הממוצע (ש"ח)						מספר השכירים (2006)	צורת היישוב
מדד אי-השוויון (ג'יני)	% השכירים המשתכרים עד שכר המינימום	במשך השנה			לחודש עבודה				
		אחוז השינוי	2006	2005	אחוז השינוי	2006	2005		
0.3598	56.0	3.9	3,962	3,814	1.7	5,199	5,111	2,910	אבו סנאן
0.3590	52.2	9.0	4,345	3,988	4.7	5,507	5,262	2,571	אכסאל
0.3278	52.0	1.9	4,084	4,008	2.0	5,203	5,102	2,580	אעבלין
0.4119	64.3	3.0	3,904	3,791	1.3	5,407	5,336	2,605	בית ג'ן
0.3305	58.2	4.2	3,661	3,515	3.3	4,844	4,690	4,309	ג'דידה-מכר
0.2586	57.9	9.3	3,284	3,005	3.2	4,232	4,102	3,154	ג'סר א-זרקא
0.3352	52.6	7.6	3,967	3,686	4.9	5,015	4,781	2,606	טורעאן
0.3375	51.4	4.6	4,125	3,944	2.1	5,238	5,133	4,010	יפיע
0.3600	54.3	1.2	4,183	4,133	5.0	5,639	5,373	2,764	ירכא
0.3218	56.0	2.2	3,797	3,715	3.1	5,259	5,100	1,753	כסיפה
0.3494	59.5	6.8	3,615	3,383	3.9	4,734	4,557	3,904	כפר כנא
0.3208	62.5	4.0	3,418	3,287	2.1	4,640	4,547	3,084	כפר מנדא
0.3346	54.0	7.8	4,016	3,724	7.1	5,330	4,975	3,983	כפר קאסם
0.3494	50.5	6.0	4,519	4,263	5.3	5,843	5,547	4,477	כפר קרע
0.3835	57.8	4.4	3,953	3,786	1.3	5,332	5,262	3,793	מגאר
0.3125	55.7	5.9	3,863	3,647	5.2	5,196	4,941	2,419	מעלה עירון
0.3295	55.0	3.5	3,920	3,788	2.2	5,140	5,031	2,411	נחף
0.3285	56.3	10.6	3,793	3,428	4.9	4,818	4,593	2,202	עין מאהל
0.3352	52.2	7.4	4,211	3,921	6.6	5,537	5,194	4,127	ערערה
0.3000	50.7	10.6	3,926	3,550	7.2	5,454	5,088	1,534	ערערה-בנגב
0.3118	54.3	8.9	3,839	3,525	5.0	4,984	4,747	2,826	פורידיס
0.3486	53.8	5.9	4,052	3,827	5.4	5,312	5,039	3,853	קלנסווה
0.3330	55.7	0.4	3,834	3,818	1.7	5,102	5,019	3,085	ריינה
0.3247	58.9	-4.1	3,411	3,557	-3.3	4,916	5,082	1,843	תל שבע
0.3677	54.7	3.7	4,015	3,871	2.3	5,305	5,185	59,355	9,999-2,000
0.3461	49.6	7.2	4,312	4,022	8.7	5,594	5,146	1,444	אבו גוש
0.2869	56.3	2.5	3,325	3,243	-1.5	4,392	4,459	503	אבטין
0.3386	60.6	0.4	3,556	3,541	2.5	5,070	4,948	1,640	בועיינה-נוג'ידאת

לוח 1 (המשך)

2006		השכר הממוצע (ש"ח)						מספר השכירים (2006)	צורת היישוב
מדד אי-השוויון (ג'יני)	% השכירים המשתכרים עד שכר המינימום	במשך השנה			לחודש עבודה				
		אחוז השינוי	2006	2005	אחוז השינוי	2006	2005		
0.3346	62.2	3.8	3,528	3,397	3.1	4,827	4,680	1,479	בוקעאטא
0.2894	58.3	-4.7	3,405	3,574	-5.6	4,682	4,958	1,647	ביר אל-מכסור
0.3236	54.8	4.5	3,937	3,766	5.6	5,249	4,971	1,726	בסמ"ה
0.3382	50.4	6.0	4,096	3,862	2.4	5,169	5,048	1,547	בסמת טבעון
0.4085	57.2	5.9	4,384	4,141	3.0	5,757	5,591	1,342	ג'ולס
0.3214	57.6	7.0	3,665	3,427	9.1	5,157	4,727	1,420	ג'לג'וליה
0.3806	46.7	1.7	4,893	4,811	2.8	6,091	5,927	977	ג'ש (גוש חלב)
0.3435	53.1	3.7	4,141	3,991	1.2	5,280	5,216	2,041	דבוריה
0.3195	55.6	6.0	3,759	3,546	1.8	5,075	4,987	2,094	דיר חנא
0.3335	48.5	8.3	4,439	4,099	5.8	5,571	5,268	1,362	זמר
0.3045	56.8	-0.9	3,609	3,640	1.4	4,911	4,842	1,352	זרזיר
0.2912	46.8	4.2	4,257	4,085	1.5	5,528	5,448	1,429	חורה
0.4118	56.3	7.6	4,461	4,146	6.2	6,032	5,679	1,235	חורפיש
0.3016	63.7	0.7	3,316	3,292	3.5	4,724	4,563	1,597	טובא-זנגריה
0.3823	55.1	0.5	4,333	4,312	1.3	5,773	5,698	1,148	יאנוח-ג'ת
0.3416	55.8	9.4	4,000	3,656	4.5	5,337	5,106	2,312	כאבול
0.3342	49.6	2.5	4,354	4,247	1.0	5,675	5,620	904	כאוכב אבו אל-היג'א
0.3875	60.9	-13.4	4,004	4,622	-11.5	5,340	6,035	1,452	כסרא-סמיע
0.2965	56.1	3.1	3,590	3,483	2.0	4,823	4,730	1,071	כעביה-טבאש-חג'אג'רה
0.3511	44.6	24.3	4,990	4,014	14.2	6,156	5,389	538	כפר ברא
0.3741	54.2	3.8	4,181	4,029	2.3	5,342	5,220	2,698	כפר יאסיף
0.3796	47.3	4.0	4,918	4,728	-0.1	6,104	6,109	886	כפר כמא
0.3118	39.5	9.5	4,673	4,267	4.4	5,498	5,268	537	כפר מצר
0.3224	53.9	5.6	3,880	3,674	2.7	5,365	5,225	1,500	לקיה
0.3243	69.9	7.3	2,988	2,785	3.1	4,214	4,087	2,462	מג'דל שמס
0.3114	50.5	10.7	4,238	3,829	7.3	5,501	5,128	656	מוקיבלה
0.3673	54.1	1.8	4,130	4,058	0.1	5,284	5,280	938	מזרעה
0.3553	68.6	12.4	3,164	2,814	10.2	4,541	4,120	946	מסעדה

לוח 1 (המשך)

2006		השכר הממוצע (ש"ח)						מספר השכירים (2006)	צורת היישוב
מדד אי-השוויון (ג'יני)	% השכירים המשתכרים עד שכר המינימום	במשך השנה			לחודש עבודה				
		אחוז השינוי	2006	2005	אחוז השינוי	2006	2005		
0.3810	42.7	0.5	5,549	5,521	1.5	6,976	6,871	920	מעיליא
0.3211	54.7	5.3	3,754	3,563	2.6	4,856	4,733	1,447	משהד
0.3678	56.8	7.8	3,830	3,552	3.8	5,181	4,992	831	סאג'ור
0.3705	56.5	6.1	4,065	3,831	7.8	5,288	4,907	572	סולם
0.3187	60.3	10.6	3,455	3,123	3.7	4,821	4,649	559	סלמה
0.3459	49.7	-1.6	4,472	4,546	0.0	5,762	5,760	467	ע'ג'ר
0.2783	62.3	-5.3	3,222	3,403	-2.6	4,651	4,774	411	עוזייר
0.3738	50.0	3.0	4,542	4,411	3.8	5,787	5,573	1,392	עילבון
0.3008	54.2	3.4	3,600	3,480	0.2	4,656	4,647	1,267	עילוט
0.3502	50.3	1.2	4,408	4,356	2.4	5,737	5,604	915	פסוטה
0.3976	51.6	2.5	4,774	4,658	2.9	6,056	5,884	1,445	פקיעין (בוקיעה)
0.3766	49.8	2.8	4,619	4,494	2.4	5,890	5,753	2,080	ראמה
0.3076	48.4	9.4	4,174	3,815	4.6	5,357	5,120	1,305	שבלי-אום אל-גנם
0.2801	54.5	-0.3	3,556	3,567	-1.4	4,859	4,927	981	שגב-שלום
0.3380	50.7	3.9	3,905	3,759	0.1	4,824	4,821	531	שייח' דנון
0.2949	51.7	7.7	3,952	3,670	3.5	5,227	5,052	1,349	שעב
0.4658	35.1	-2.1	6,557	6,698	-1.6	7,935	8,065	195,803	יישובים כפריים - סה"כ
0.4818	40.2	-2.2	7,098	7,259	-0.6	8,867	8,921	79,216	מושבים
0.4843	35.7	-0.2	6,669	6,684	-0.3	8,038	8,062	6,605	מושבים שיתופיים
0.3691	22.3	3.3	5,487	5,311	2.0	6,140	6,018	61,101	קיבוצים
0.4695	49.8	-9.9	5,339	5,928	-4.1	6,734	7,023	1,060	יישובים מוסדיים יהודיים
0.5097	41.5	-5.1	7,527	7,934	-2.8	9,599	9,876	40,953	יישובים יהודיים קטנים
0.3418	50.2	4.8	4,132	3,943	2.9	5,296	5,145	6,868	יישובים לא יהודיים קטנים
0.3024	58.7	-0.2	3,393	3,398	-1.5	4,881	4,956	6,999	אוכלוסייה מחוץ ליישובים
	57.1	-14.3	3,681	4,297	-10.8	5,398	6,054	49	כתובת לא ידועה

לוח 2: שכר ממוצע חודשי ושנתי של שכירים, אחוז השכירים ששכרם אינו גבוה משכר המינימום ומדד אי-השוויון, לפי יישוב - 2005, 2006

2006		השכר הממוצע (ש"ח)						מספר השכירים (2006)	היישובים לפי סדר א'-ב'
מדד אי-השוויון (ג'יני)	% השכירים המשתכרים עד שכר המינימום	במשך השנה			לחודש עבודה				
		אחוז השינוי	2006	2005	אחוז השינוי	2006	2005		
0.4755	44.2	-3.1	6,098	6,296	-2.1	7,607	7,771	2,389,205	סך הכול
0.3461	49.6	7.2	4,312	4,022	8.7	5,594	5,146	1,444	אבו גוש
0.3598	56.0	3.9	3,962	3,814	1.7	5,199	5,111	2,910	אבו סנאן
0.2869	56.3	2.5	3,325	3,243	-1.5	4,392	4,459	503	אבטין
0.5078	36.8	-2.3	9,551	9,776	-1.4	11,710	11,874	3,683	אבן יהודה
0.3304	60.1	5.9	3,579	3,380	3.6	4,769	4,604	8,958	אום אל-פחם
0.3655	51.6	1.4	4,200	4,141	1.7	5,491	5,397	7,423	אופקים
0.4093	44.1	-2.0	5,488	5,599	-2.0	6,740	6,878	11,879	אור יהודה
0.3474	48.9	-1.3	4,381	4,438	0.3	5,603	5,586	6,317	אור עקיבא
0.4571	36.1	-4.3	8,552	8,937	-2.0	10,645	10,865	2,197	אורנית
0.4139	40.3	-2.6	6,141	6,306	-1.8	7,518	7,652	4,000	אזור
0.3939	50.5	-6.3	4,945	5,275	-3.7	6,695	6,949	22,015	אילת
0.3590	52.2	9.0	4,345	3,988	4.7	5,507	5,262	2,571	אכסאל
0.4792	44.9	1.3	6,884	6,794	2.3	8,687	8,493	1,044	אלון שבות
0.3866	40.5	-2.7	5,699	5,856	-0.8	6,914	6,972	1,078	אליכין
0.3803	56.7	-4.1	3,980	4,152	-2.9	5,290	5,448	6,057	אלעד
0.4235	33.9	-1.1	7,697	7,786	-0.6	9,385	9,441	2,513	אלפי מנשה
0.4809	41.1	-10.9	8,472	9,513	-4.1	11,006	11,471	1,216	אלקנה
0.3278	52.0	1.9	4,084	4,008	2.0	5,203	5,102	2,580	אעבלין
0.4612	40.0	0.1	7,793	7,787	0.5	9,746	9,699	2,543	אפרתה
0.3499	37.8	-0.1	5,508	5,515	1.1	6,712	6,641	7,451	אריאל
0.3885	47.7	-13.8	4,832	5,605	-11.8	6,109	6,928	67,608	אשדוד
0.4103	52.8	-8.3	4,539	4,949	-7.1	5,857	6,308	38,531	אשקלון
0.3503	50.2	4.0	4,377	4,210	3.2	5,668	5,491	8,486	באקה-ג'ת
0.4091	42.9	-4.9	5,809	6,110	-3.5	7,189	7,452	2,794	באר יעקב
0.4258	47.8	-3.8	5,304	5,512	-2.9	6,684	6,883	66,889	באר שבע
0.3386	60.6	0.4	3,556	3,541	2.5	5,070	4,948	1,640	בועינה-נוג'ידאת
0.3346	62.2	3.8	3,528	3,397	3.1	4,827	4,680	1,479	בוקעאתא
0.2894	58.3	-4.7	3,405	3,574	-5.6	4,682	4,958	1,647	ביר אל-מכסור
0.4609	50.9	-2.4	5,423	5,559	0.2	7,155	7,144	1,502	בית אל
0.3916	34.1	-8.6	7,158	7,831	-5.7	8,753	9,282	1,286	בית אריה
0.4119	64.3	3.0	3,904	3,791	1.3	5,407	5,336	2,605	בית ג'ן

לוח 2 (המשך)

2006		השכר הממוצע (ש"ח)						מספר השכירים (2006)	היישובים לפי סדר א'-ב'
מדד אי-השוויון (גיני)	% השכירים המשתכרים עד שכר המינימום	במשך השנה			לחודש עבודה				
		אחוז השינוי	2006	2005	אחוז השינוי	2006	2005		
0.4201	37.9	-5.5	6,702	7,094	-4.0	8,214	8,552	2,184	בית דגן
0.3663	49.4	1.1	4,520	4,472	2.2	5,802	5,677	6,443	בית שאן
0.4185	48.3	-1.4	5,091	5,161	-0.7	6,529	6,572	15,727	בית שמש
0.3816	65.4	-0.6	3,270	3,291	1.5	4,435	4,369	4,433	ביתר עילית
0.4193	54.3	-3.2	4,375	4,519	-1.8	5,469	5,567	32,137	בני ברק
0.3413	40.8	-0.4	5,058	5,078	-1.2	6,123	6,200	2,807	בני עי"ש
0.4838	36.0	-3.6	8,889	9,223	-3.1	10,783	11,131	3,726	בנימינה-גבעת עדה
0.3236	54.8	4.5	3,937	3,766	5.6	5,249	4,971	1,726	בסמ"ה
0.3382	50.4	6.0	4,096	3,862	2.4	5,169	5,048	1,547	בסמת טבעון
0.4073	28.2	-1.3	8,693	8,808	1.1	10,347	10,239	1,771	בת חפר
0.3744	46.6	-0.9	4,690	4,732	-0.6	5,767	5,801	54,080	בת ים
0.3305	58.2	4.2	3,661	3,515	3.3	4,844	4,690	4,309	ג'דידה-מכר
0.4085	57.2	5.9	4,384	4,141	3.0	5,757	5,591	1,342	ג'ולס
0.3214	57.6	7.0	3,665	3,427	9.1	5,157	4,727	1,420	ג'לג'וליה
0.2586	57.9	9.3	3,284	3,005	3.2	4,232	4,102	3,154	ג'סר א-זרקא
0.3806	46.7	1.7	4,893	4,811	2.8	6,091	5,927	977	ג'ש (גוש חלב)
0.3669	42.1	-0.2	5,542	5,555	3.5	6,997	6,760	1,114	גבע בנימין
0.4148	35.3	-1.8	8,100	8,251	0.3	9,848	9,818	754	גבעת אבני
0.4202	38.3	-0.5	7,167	7,204	0.4	8,811	8,778	4,030	גבעת זאב
0.4648	34.9	-2.0	9,037	9,222	-0.2	10,951	10,978	7,150	גבעת שמואל
0.4642	34.1	1.3	8,876	8,765	2.8	10,583	10,293	19,797	גבעתיים
0.4377	40.5	-5.7	6,811	7,224	-3.8	8,488	8,821	5,577	גדרה
0.4040	37.3	-9.5	6,825	7,543	-7.1	8,453	9,096	5,475	גן יבנה
0.3908	36.3	-1.5	6,849	6,954	0.4	8,478	8,441	901	גן נר
0.4857	35.8	-3.2	9,178	9,484	-0.9	11,183	11,284	4,660	גני תקווה
0.3435	53.1	3.7	4,141	3,991	1.2	5,280	5,216	2,041	דבוריה
0.3195	55.6	6.0	3,759	3,546	1.8	5,075	4,987	2,094	דיר חנא
0.4228	48.7	-6.7	5,311	5,694	-4.2	6,811	7,112	11,368	דימונה
0.4934	35.4	-0.8	9,624	9,698	0.3	11,679	11,648	16,988	הוד השרון
0.4503	27.5	-6.4	12,350	13,195	-7.0	14,672	15,770	1,022	הר אדר
0.5067	39.0	1.6	8,713	8,579	1.4	10,639	10,494	33,511	הרצליה
0.5159	37.2	-10.7	9,624	10,781	-9.0	11,749	12,906	5,547	זכרון יעקב
0.3335	48.5	8.3	4,439	4,099	5.8	5,571	5,268	1,362	זמר

לוח 2 (המשך)

2006		השכר הממוצע (ש"ח)						מספר השכירים (2006)	היישובים לפי סדר א' ב'
מדד אי-השוויון (ג'יני)	% השכירים המשתכרים עד שכר המינימום	במשך השנה			לחודש עבודה				
		אחוז השינוי	2006	2005	אחוז השינוי	2006	2005		
0.3045	56.8	-0.9	3,609	3,640	1.4	4,911	4,842	1,352	זרזיר
0.4049	45.6	-2.2	5,342	5,465	-1.5	6,676	6,776	31,440	חדרה
0.4115	41.6	-2.5	5,824	5,971	-1.8	7,079	7,211	67,723	חולון
0.2912	46.8	4.2	4,257	4,085	1.5	5,528	5,448	1,429	חורה
0.4118	56.3	7.6	4,461	4,146	6.2	6,032	5,679	1,235	חורפיש
0.4845	45.4	-7.7	6,469	7,007	-6.1	7,958	8,478	93,632	חיפה
0.3897	54.3	-0.7	4,285	4,317	0.5	5,506	5,481	3,092	חצור הגלילית
0.5237	45.4	-4.7	8,723	9,149	2.6	11,763	11,461	778	חשמונאים
0.3947	53.8	-2.6	4,242	4,355	-1.0	5,479	5,531	14,592	טבריה
0.3016	63.7	0.7	3,316	3,292	3.5	4,724	4,563	1,597	טובא-זנגריה
0.3352	52.6	7.6	3,967	3,686	4.9	5,015	4,781	2,606	טורעאן
0.3389	54.0	3.7	3,994	3,853	3.2	5,274	5,112	8,139	טייבה
0.3388	53.0	6.6	4,161	3,904	6.2	5,415	5,098	5,395	טירה
0.3844	49.4	-5.4	4,562	4,822	-5.2	5,678	5,991	6,672	טירת כרמל
0.4223	40.8	-1.5	6,237	6,331	-0.3	7,649	7,673	579	טלמון
0.3299	56.9	6.0	3,686	3,479	4.1	4,817	4,629	6,360	טמרה
0.3823	55.1	0.5	4,333	4,312	1.3	5,773	5,698	1,148	יאנוח-ג'ת
0.4599	55.9	-7.5	4,656	5,034	-3.3	6,258	6,469	854	יבנאל
0.4502	44.5	-8.3	6,127	6,685	-6.7	7,731	8,285	12,250	יבנה
0.4630	36.7	-5.9	7,892	8,386	-4.2	9,587	10,007	10,180	יהוד
0.3375	51.4	4.6	4,125	3,944	2.1	5,238	5,133	4,010	יפיע
0.3936	35.5	-5.7	6,683	7,083	-4.2	7,982	8,331	6,883	יקנעם עילית
0.4218	47.8	1.7	5,373	5,284	2.7	6,800	6,619	2,859	ירוחם
0.4759	48.2	-1.2	5,602	5,670	0.1	7,053	7,048	174,501	ירושלים
0.3600	54.3	1.2	4,183	4,133	5.0	5,639	5,373	2,764	ירכא
0.3416	55.8	9.4	4,000	3,656	4.5	5,337	5,106	2,312	כאבול
0.3342	49.6	2.5	4,354	4,247	1.0	5,675	5,620	904	כאוכב אבו אל-היג'א
0.4850	33.1	-4.7	11,066	11,616	-3.0	13,732	14,154	3,884	כוכב יאיר
0.4061	61.9	-2.1	3,576	3,652	-0.1	5,087	5,095	1,080	כוכב יעקב
0.3218	56.0	2.2	3,797	3,715	3.1	5,259	5,100	1,753	כסיפה
0.3875	60.9	-13.4	4,004	4,622	-11.5	5,340	6,035	1,452	כסרא-סמיע
0.2965	56.1	3.1	3,590	3,483	2.0	4,823	4,730	1,071	כעביה-טבאש-חג'אג'רה
0.4075	35.3	0.1	7,220	7,211	1.5	8,998	8,868	856	כפר אדומים

לוח 2 (המשך)

2006		השכר הממוצע (ש"ח)						מספר השכירים (2006)	היישובים לפי סדר א'-ב'
מדד אי-השוויון (ג'יני)	% השכירים המשתכרים עד שכר המינימום	במשך השנה			לחודש עבודה				
		אחוז השינוי	2006	2005	אחוז השינוי	2006	2005		
0.3511	44.6	24.3	4,990	4,014	14.2	6,156	5,389	538	כפר ברא
0.4489	33.0	-7.2	10,187	10,974	-4.0	12,608	13,133	2,051	כפר ורדים
0.3912	50.0	0.3	4,640	4,626	2.1	5,963	5,843	1,368	כפר חב"ד
0.3741	54.2	3.8	4,181	4,029	2.3	5,342	5,220	2,698	כפר יאסיף
0.4197	39.1	-2.7	6,685	6,870	-1.6	8,290	8,427	5,398	כפר יונה
0.3796	47.3	4.0	4,918	4,728	-0.1	6,104	6,109	886	כפר כמא
0.3494	59.5	6.8	3,615	3,383	3.9	4,734	4,557	3,904	כפר כנא
0.3208	62.5	4.0	3,418	3,287	2.1	4,640	4,547	3,084	כפר מנדא
0.3118	39.5	9.5	4,673	4,267	4.4	5,498	5,268	537	כפר מצר
0.4757	39.9	-3.7	7,537	7,824	-2.0	9,228	9,419	32,827	כפר סבא
0.3346	54.0	7.8	4,016	3,724	7.1	5,330	4,975	3,983	כפר קאסם
0.3494	50.5	6.0	4,519	4,263	5.3	5,843	5,547	4,477	כפר קרע
0.4541	34.7	8.1	9,074	8,396	6.5	10,911	10,246	1,082	כפר תבור
0.4120	42.4	-0.9	5,701	5,752	0.3	7,082	7,061	17,939	כרמיאל
0.4493	30.5	-6.0	11,453	12,181	-3.3	13,989	14,460	2,313	להבים
0.3636	47.5	-7.8	4,627	5,019	-6.4	5,849	6,245	23,767	לוד
0.4211	27.4	-7.6	10,679	11,557	-3.2	12,765	13,187	771	לפיד
0.3224	53.9	5.6	3,880	3,674	2.7	5,365	5,225	1,500	לקיה
0.4807	36.9	-3.4	9,356	9,689	-2.5	11,515	11,814	8,897	מבשרת ציון
0.3243	69.9	7.3	2,988	2,785	3.1	4,214	4,087	2,462	מגדל שמש
0.3835	57.8	4.4	3,953	3,786	1.3	5,332	5,262	3,793	מגאר
0.3815	47.7	-0.7	4,757	4,792	1.0	5,968	5,911	8,407	מגדל העמק
0.3813	69.6	-0.8	2,971	2,995	-0.8	3,993	4,025	5,368	מודיעין עילית
0.4378	29.8	-3.9	9,659	10,054	-1.6	11,634	11,818	22,294	מודיעין-מכבים-רעות
0.3114	50.5	10.7	4,238	3,829	7.3	5,501	5,128	656	מוקיבלה
0.4620	38.3	-5.6	8,321	8,819	-2.0	10,430	10,645	3,328	מזכרת בתיה
0.3673	54.1	1.8	4,130	4,058	0.1	5,284	5,280	938	מזרעה
0.4505	32.4	-5.1	9,971	10,511	-4.3	12,061	12,604	2,781	מיתר
0.3553	68.6	12.4	3,164	2,814	10.2	4,541	4,120	946	מסעדה
0.3810	42.7	0.5	5,549	5,521	1.5	6,976	6,871	920	מעיליא
0.3791	36.8	0.1	6,396	6,389	1.3	7,773	7,671	11,711	מעלה אדומים
0.3125	55.7	5.9	3,863	3,647	5.2	5,196	4,941	2,419	מעלה עירון
0.3688	43.8	-0.7	5,097	5,135	-0.1	6,335	6,340	7,288	מעלות-תרשיחא

לוח 2 (המשך)

2006		השכר הממוצע (ש"ח)						מספר השכירים (2006)	היישובים לפי סדר א'-ב'
מדד אי-השוויון (גיני)	% השכירים המשתכרים עד שכר המינימום	במשך השנה			לחודש עבודה				
		אחוז השינוי	2006	2005	אחוז השינוי	2006	2005		
0.4351	52.6	2.2	4,939	4,835	5.2	6,418	6,099	1,490	מצפה רמון
0.4105	39.3	-12.3	6,979	7,960	-8.9	8,867	9,737	647	מרכז שפירא
0.3211	54.7	5.3	3,754	3,563	2.6	4,856	4,733	1,447	משהד
0.4182	22.4	-2.1	10,770	10,997	-0.8	12,496	12,599	1,043	מתן
0.4358	44.1	-4.5	6,014	6,299	-2.3	7,461	7,638	18,454	נהריה
0.4648	32.4	-7.2	9,558	10,295	-3.8	11,658	12,125	614	נוף איילון
0.4438	27.9	-10.1	11,724	13,048	-7.8	13,918	15,091	921	נופית
0.4803	37.2	-6.7	7,659	8,212	-3.3	9,270	9,589	713	נורדיה
0.4763	42.2	0.3	7,560	7,541	-0.2	9,399	9,415	389	נחלים
0.3295	55.0	3.5	3,920	3,788	2.2	5,140	5,031	2,411	נחף
0.3977	35.0	61.6	7,886	4,879	36.4	9,789	7,178	123	ניצן
0.4550	36.6	-5.8	7,840	8,322	-4.1	9,498	9,902	12,522	נס ציונה
0.3635	52.0	4.0	4,299	4,133	1.9	5,487	5,384	18,978	נצרת
0.3860	47.2	2.3	4,837	4,727	2.8	6,039	5,878	15,922	נצרת עילית
0.4227	42.5	-8.8	5,907	6,478	-7.0	7,199	7,742	8,091	נשר
0.3753	56.8	-3.3	3,846	3,978	0.5	5,216	5,189	7,418	נתיבות
0.4220	46.2	-2.5	5,382	5,518	-0.9	6,748	6,810	64,131	נתניה
0.3678	56.8	7.8	3,830	3,552	3.8	5,181	4,992	831	סאג'ור
0.5612	28.9	-3.1	19,882	20,514	-2.4	23,715	24,303	1,213	סביון
0.3705	56.5	6.1	4,065	3,831	7.8	5,288	4,907	572	סולם
0.3275	56.2	4.7	3,839	3,668	2.5	5,167	5,040	6,456	סח'נין
0.3187	60.3	10.6	3,455	3,123	3.7	4,821	4,649	559	סלמה
0.3459	49.7	-1.6	4,472	4,546	0.0	5,762	5,760	467	ע'ג'ר
0.2783	62.3	-5.3	3,222	3,403	-2.6	4,651	4,774	411	עוזייר
0.4769	31.7	4.4	12,453	11,927	6.0	14,978	14,126	2,971	עומר
0.3738	50.0	3.0	4,542	4,411	3.8	5,787	5,573	1,392	עילבון
0.3008	54.2	3.4	3,600	3,480	0.2	4,656	4,647	1,267	עילוט
0.3285	56.3	10.6	3,793	3,428	4.9	4,818	4,593	2,202	עין מאהל
0.3757	52.1	-6.9	4,456	4,786	-6.6	5,767	6,172	6,396	עיר כרמל
0.3769	51.9	-2.3	4,337	4,440	-1.2	5,606	5,674	15,243	עכו
0.4645	61.0	-0.8	4,108	4,142	2.0	5,890	5,773	782	עלי
0.4657	66.8	-4.5	3,587	3,754	-5.8	4,995	5,300	533	עמנואל
0.3947	47.4	3.9	4,901	4,719	4.7	6,207	5,927	14,794	עפולה

לוח 2 (המשך)

2006		השכר הממוצע (ש"ח)						מספר השכירים (2006)	היישובים לפי סדר א'-ב'
מדד אי-השוויון (גי'ני)	% השכירים המשתכרים עד שכר המינימום	במשך השנה			לחודש עבודה				
		אחוז השינוי	2006	2005	אחוז השינוי	2006	2005		
0.4331	45.2	-2.8	5,869	6,036	-0.3	7,612	7,637	908	עפרה
0.3215	55.1	6.4	3,850	3,617	4.2	5,179	4,971	4,513	עראבה
0.4315	49.3	-10.6	5,084	5,686	-7.5	6,540	7,072	8,405	ערד
0.3352	52.2	7.4	4,211	3,921	6.6	5,537	5,194	4,127	ערערה
0.3000	50.7	10.6	3,926	3,550	7.2	5,454	5,088	1,534	ערערה-בנגב
0.4473	44.4	-2.6	6,793	6,976	-3.7	8,373	8,698	1,740	עתלית
0.3118	54.3	8.9	3,839	3,525	5.0	4,984	4,747	2,826	פורידיס
0.3502	50.3	1.2	4,408	4,356	2.4	5,737	5,604	915	פסוטה
0.3976	51.6	2.5	4,774	4,658	2.9	6,056	5,884	1,445	פקיעין (בוקיעה)
0.4120	42.1	-3.3	5,896	6,098	-1.8	7,354	7,489	11,093	פרדס חנה-כרכור
0.4874	37.6	-3.7	8,561	8,887	-2.5	10,532	10,798	2,310	פרדסיה
0.4301	40.8	-2.7	6,265	6,442	-1.5	7,640	7,757	73,983	פתח תקוה
0.3863	28.4	-3.7	9,144	9,494	-1.9	10,952	11,169	1,406	צור הדסה
0.4228	26.3	-0.2	10,315	10,337	0.5	12,192	12,129	839	צור משה
0.4610	33.3	-1.2	8,852	8,964	0.4	10,715	10,675	5,511	צורן-קדימה
0.4384	57.0	-2.0	4,272	4,359	-1.3	5,570	5,644	7,909	צפת
0.4509	49.0	-5.2	5,546	5,852	-2.6	7,282	7,478	1,223	קדומים
0.5305	34.0	-2.4	13,473	13,810	-0.3	16,836	16,879	1,365	קיסריה
0.3486	53.8	5.9	4,052	3,827	5.4	5,312	5,039	3,853	קלנסווה
0.4128	40.7	0.2	6,417	6,407	1.6	8,114	7,990	1,173	קציר-חריש
0.3880	51.7	0.1	4,394	4,391	-0.4	5,620	5,640	2,885	קצרין
0.4821	34.9	-2.1	9,151	9,345	-0.6	10,940	11,001	10,767	קריית אונו
0.3802	52.7	3.4	4,153	4,018	3.3	5,423	5,249	1,999	קריית ארבע
0.4238	46.0	-6.4	5,374	5,739	-5.4	6,675	7,054	18,035	קריית אתא
0.4352	43.8	-6.6	5,916	6,337	-5.0	7,260	7,639	14,526	קריית ביאליק
0.3827	52.8	-1.6	4,145	4,211	-2.0	5,345	5,456	17,635	קריית גת
0.4937	39.9	-1.9	8,453	8,616	-0.5	10,307	10,361	5,314	קריית טבעון
0.3977	48.9	-6.3	4,711	5,027	-5.2	5,866	6,188	13,639	קריית ים
0.4896	59.0	-3.2	4,502	4,652	-1.0	6,104	6,165	515	קריית יערים
0.4409	42.9	-7.7	6,073	6,581	-5.8	7,435	7,894	15,144	קריית מוצקין
0.3661	55.7	-0.6	3,856	3,880	-0.5	5,161	5,188	6,985	קריית מלאכי
0.3841	46.2	-2.3	5,080	5,200	-1.9	6,397	6,521	3,517	קריית עקרון
0.3806	47.9	-0.2	4,783	4,791	1.0	6,057	5,997	9,506	קריית שמונה

לוח 2 (המשך)

2006		השכר הממוצע (ש"ח)						מספר השכירים (2006)	היישובים לפי סדר א'-ב'
מדד אי-השוויון (גיני)	% השכירים המשתכרים עד שכר המינימום	במשך השנה			לחודש עבודה				
		אחוז השינוי	2006	2005	אחוז השינוי	2006	2005		
0.4292	46.9	-10.1	5,463	6,080	-7.7	7,179	7,778	2,371	קרני שומרון
0.3766	49.8	2.8	4,619	4,494	2.4	5,890	5,753	2,080	ראמה
0.4421	39.2	-2.4	7,025	7,194	-1.2	8,687	8,791	12,887	ראש העין
0.4606	43.8	5.8	6,743	6,375	8.1	8,665	8,018	1,055	ראש פינה
0.4313	39.2	-5.0	6,698	7,054	-3.5	8,171	8,472	92,280	ראשון לציון
0.3002	58.1	1.5	3,499	3,446	1.2	4,963	4,903	6,846	רהט
0.4523	43.0	-7.4	6,465	6,980	-5.8	8,000	8,495	40,125	רחובות
0.3330	55.7	0.4	3,834	3,818	1.7	5,102	5,019	3,085	ריינה
0.3893	59.0	-11.1	3,611	4,063	-10.8	4,646	5,211	1,798	רכסים
0.3541	48.6	-4.9	4,428	4,656	-4.1	5,626	5,869	22,191	רמלה
0.5445	29.8	-4.9	15,108	15,883	-4.3	17,737	18,542	1,117	רמת אפעל
0.4582	38.1	-1.7	7,442	7,574	-0.2	8,960	8,981	51,760	רמת גן
0.5226	35.3	-0.6	10,697	10,762	0.3	12,947	12,903	14,735	רמת השרון
0.4495	38.1	-14.4	7,843	9,166	-12.4	9,795	11,179	2,199	רמת ישי
0.5138	38.2	-3.0	9,859	10,167	-0.8	12,221	12,319	26,275	רעננה
0.3076	48.4	9.4	4,174	3,815	4.6	5,357	5,120	1,305	שבלי-אום אל-גנם
0.2801	54.5	-0.3	3,556	3,567	-1.4	4,859	4,927	981	שגב-שלום
0.3263	54.7	4.2	3,821	3,669	3.8	5,072	4,887	6,863	שגור
0.3588	49.0	1.1	4,387	4,338	1.6	5,620	5,533	8,187	שדרות
0.4403	25.6	-4.2	11,811	12,332	-1.5	13,992	14,202	6,054	שוהם
0.3380	50.7	3.9	3,905	3,759	0.1	4,824	4,821	531	שייח' דנון
0.4468	62.3	-6.1	3,937	4,195	-1.0	5,868	5,925	650	שילה
0.3954	47.8	-4.8	5,034	5,289	-2.0	6,419	6,551	2,113	שלומי
0.3857	21.2	-1.6	11,974	12,169	0.3	13,773	13,728	673	שמשית
0.2949	51.7	7.7	3,952	3,670	3.5	5,227	5,052	1,349	שעב
0.4066	36.2	-6.9	7,103	7,630	-4.9	8,785	9,233	1,446	שערי תקוה
0.3551	49.9	6.8	4,408	4,127	2.9	5,558	5,404	8,535	שפרעם
0.5083	40.4	1.1	7,786	7,700	1.8	9,588	9,419	171,015	תל אביב-יפו
0.4913	32.7	-5.1	10,149	10,698	-3.6	12,361	12,825	3,357	תל מונד
0.3247	58.9	-4.1	3,411	3,557	-3.3	4,916	5,082	1,843	תל שבע

לוח 3: שכר ממוצע חודשי ושנתי של שכירים, אחוז השכירים ששכרם אינו גבוה משכר המינימום ומדד אי-השוויון, לפי מועצה אזורית - 2006, 2005

2006		השכר הממוצע (ש"ח)						מספר השכירים (2006)	מועצה אזורית
מדד אי-השוויון (גיני)	% השכירים המשתכרים עד שכר המינימום	במשך השנה			לחודש עבודה				
		אחוז השינוי	2006	2005	אחוז השינוי	2006	2005		
0.4414	35.6	-2.5	6,679	6,851	-1.9	8,112	8,272	222,896	סך הכול
0.3053	58.9	-5.0	3,380	3,557	-5.5	4,624	4,891	453	אבו בסמה
0.2821	59.1	-1.2	3,346	3,386	-0.9	4,594	4,635	1,169	אל-בטוף
0.4777	40.6	15.8	8,235	7,110	16.1	10,260	8,840	544	אלונה
0.5656	36.6	-3.3	12,501	12,929	-2.1	14,675	14,991	1,622	אפעל
0.3329	25.3	3.3	5,483	5,307	3.6	6,303	6,084	4,566	אשכול
0.4292	37.5	-7.8	6,959	7,544	-5.8	8,549	9,074	6,042	באר טוביה
0.3353	45.9	8.3	4,401	4,064	6.2	5,362	5,050	1,680	בוסתן-אל-מרג'
0.3650	23.9	-4.3	5,481	5,726	-6.9	6,275	6,741	2,445	בני שמעון
0.3467	28.0	4.1	5,105	4,904	2.7	5,867	5,711	4,602	בקעת בית שאן
0.4412	32.8	-6.4	7,201	7,692	-7.7	8,590	9,312	2,260	ברנר
0.5065	36.2	-5.8	10,235	10,860	-3.5	12,703	13,163	1,473	גדרות
0.3825	41.5	1.5	5,441	5,359	2.6	6,828	6,658	5,244	גולן
0.4384	41.6	-0.3	6,212	6,230	0.7	7,770	7,719	4,309	גוש עציון
0.4483	33.4	-5.3	7,714	8,145	-3.8	9,341	9,709	7,439	גזר
0.4574	33.9	-1.6	8,439	8,579	-1.3	10,023	10,159	1,657	גן רוזה
0.4719	31.3	-3.0	8,949	9,221	-2.3	10,692	10,940	8,219	דרום השרון
0.3751	34.7	1.8	5,372	5,274	0.7	6,428	6,381	7,747	הגלבוע
0.3584	30.5	3.4	5,509	5,330	2.2	6,401	6,263	6,477	הגליל העליון
0.4275	37.2	0.2	6,573	6,562	2.5	8,017	7,821	3,371	הגליל התחתון
0.3874	50.5	-0.2	4,878	4,889	1.7	6,763	6,649	790	הערבה התיכונה
0.4407	49.7	-2.6	5,152	5,288	-1.7	6,743	6,858	1,793	הר חברון
0.4503	26.0	-12.5	6,669	7,620	-15.2	7,604	8,972	3,651	זבולון
0.3230	20.3	4.8	5,340	5,096	-2.6	5,945	6,103	1,520	חבל אילות
0.4275	33.8	-6.0	5,824	6,193	-4.0	7,000	7,294	1,453	חבל יבנה
0.4592	36.7	-4.4	7,844	8,207	-3.2	9,600	9,915	5,858	חבל מודיעין
0.4029	36.2	2.4	6,133	5,987	-0.4	7,455	7,488	3,723	חוף אשקלון
0.4896	32.9	-0.6	7,898	7,947	-0.5	9,406	9,452	7,920	חוף הכרמל

לוח 3 (המשך)

2006		השכר הממוצע (ש"ח)						מספר השכירים (2006)	מועצה אזורית
מדד אי-השוויון (גי'ני)	% השכירים המשתכרים עד שכר המינימום	במשך השנה			לחודש עבודה				
		אחוז השינוי	2006	2005	אחוז השינוי	2006	2005		
0.4999	25.1	2.8	9,290	9,033	1.4	10,625	10,484	3,669	חוף השרון
0.4010	28.8	0.4	6,353	6,330	0.3	7,461	7,442	2,107	יזאב
0.4749	35.9	-3.6	8,409	8,727	-1.5	10,304	10,463	6,338	לב השרון
0.3963	44.2	-4.8	5,488	5,764	-1.8	7,101	7,234	2,458	לכיש
0.4142	43.7	-3.1	6,055	6,249	-0.4	7,735	7,768	2,316	מבואות החרמון
0.3729	22.4	8.9	5,809	5,335	8.5	6,472	5,967	3,939	מגידו
0.3778	30.3	1.5	5,900	5,814	2.8	6,898	6,713	452	מגילות
0.3930	31.6	-1.9	5,655	5,763	-0.8	6,655	6,706	7,634	מטה אשר
0.4595	46.1	-3.6	6,275	6,509	-0.8	8,200	8,266	12,560	מטה בנימין
0.4308	35.2	-1.9	6,972	7,108	-1.7	8,450	8,598	12,414	מטה יהודה
0.3911	30.9	2.2	6,015	5,885	3.0	7,077	6,874	4,576	מנשה
0.4045	43.4	-5.0	5,961	6,276	-3.2	7,637	7,887	2,629	מעלה יוסף
0.3923	49.2	1.1	4,755	4,705	1.5	6,209	6,119	3,398	מרום הגליל
0.3907	42.7	2.0	5,624	5,513	1.9	7,011	6,880	2,722	מרחבים
0.4604	37.4	-4.9	8,445	8,885	-4.6	10,572	11,078	6,588	משגב
0.4220	45.6	2.9	5,503	5,348	6.2	7,234	6,813	1,182	נחל שורק
0.3594	29.0	-0.5	5,096	5,119	-2.4	5,916	6,062	4,709	עמק הירדן
0.4582	33.6	-2.0	7,847	8,007	-0.6	9,464	9,525	12,502	עמק חפר
0.4588	31.0	-3.4	7,849	8,125	-1.8	9,359	9,529	10,427	עמק זרעאל
0.4482	43.1	-4.7	6,401	6,717	-2.5	8,023	8,226	3,581	עמק לוד
0.3737	42.3	4.2	5,357	5,141	4.9	6,911	6,588	1,442	ערבות הירדן
0.4060	33.5	-9.0	5,401	5,933	-7.0	6,532	7,026	1,607	רמת נגב
0.3873	37.6	-1.0	5,421	5,473	0.9	6,645	6,583	2,548	שדות נגב
0.4307	44.9	-4.7	5,929	6,223	-3.1	7,664	7,906	7,367	שומרון
0.3617	25.3	0.3	5,851	5,832	0.2	6,738	6,723	2,453	שער הנגב
0.4036	45.6	-3.5	5,152	5,337	-0.9	6,645	6,703	2,777	שפיר
0.3482	34.0	8.7	4,816	4,431	5.3	5,854	5,559	474	תמר

לוח 4: שכר ממוצע חודשי ושנתי של שכירים, אחוז השכירים ששכרם אינו גבוה משכר המינימום ומדד אי-השוויון, לפי מחוז ונפה - 2006, 2005

2006		השכר הממוצע (ש"ח)						מספר השכירים (2006)	מחוז ונפה
מדד אי-השוויון (ג'יני)	% השכירים המשתכרים עד שכר המינימום	במשך השנה			לחודש עבודה				
		אחוז השינוי	2006	2005	אחוז השינוי	2006	2005		
0.4755	44.2	-3.1	6,098	6,296	-2.1	7,607	7,771	2,389,205	סך הכול
0.4508	47.0	-1.3	5,789	5,868	-0.2	7,278	7,292	213,498	ירושלים
0.4508	47.0	-1.3	5,789	5,868	-0.2	7,278	7,292	213,498	ירושלים
0.3990	47.8	-0.4	4,900	4,919	-0.3	6,210	6,227	372,753	הצפון
0.4011	47.6	0.6	4,890	4,862	1.3	6,188	6,110	36,286	צפת
0.4054	47.6	0.1	4,795	4,789	0.4	6,062	6,040	32,745	כנרת
0.3926	45.7	0.8	4,955	4,918	0.5	6,187	6,155	132,116	זרעאל
0.4037	49.0	-1.7	4,930	5,017	-1.4	6,312	6,403	157,552	עכו
0.3816	53.9	2.5	4,314	4,210	1.9	5,678	5,573	14,054	גולן
0.4481	45.5	-5.7	5,826	6,177	-4.7	7,237	7,593	295,477	חיפה
0.4601	45.2	-7.3	6,031	6,508	-6.0	7,431	7,906	187,002	חיפה
0.4230	46.0	-1.5	5,472	5,558	-1.3	6,896	6,987	108,475	חדרה
0.4568	40.6	-4.1	6,923	7,219	-2.6	8,539	8,771	618,894	המרכז
0.4492	43.3	-1.8	6,211	6,323	-0.6	7,745	7,792	126,540	השרון
0.4757	39.5	-3.1	7,608	7,852	-1.7	9,342	9,503	212,774	פתח תקוה
0.4432	40.1	-5.5	6,753	7,142	-3.8	8,359	8,687	93,058	רמלה
0.4406	40.2	-5.9	6,710	7,128	-4.3	8,242	8,614	186,522	רחובות
0.4731	41.4	-0.4	7,075	7,105	0.4	8,652	8,620	473,899	תל-אביב
0.4731	41.4	-0.4	7,075	7,105	0.4	8,652	8,620	473,899	תל-אביב
0.4096	48.1	-6.3	5,001	5,340	-5.1	6,406	6,749	334,190	הדרום
0.3969	48.7	-9.0	4,777	5,252	-7.7	6,084	6,591	159,300	אשקלון
0.4194	47.7	-4.0	5,205	5,420	-2.8	6,703	6,895	174,890	באר שבע
0.4360	45.0	-3.1	5,937	6,127	-1.4	7,550	7,657	80,176	יהודה ושומרון

לוח 5: שכר ממוצע חודשי ושנתי של שכירים (ש"ח), לפי מין ולפי יישוב - 2005, 2006

נשים				גברים				מספר השכירים (2006)	מספר השכירים (2006)	היישובים לפי סדר א-ב'
השכר הממוצע (ש"ח)				השכר הממוצע (ש"ח)						
במשך השנה		לחודש עבודה		במשך השנה		לחודש עבודה				
2006	2005	2006	2005	2006	2005	2006	2005			
4,710	4,676	5,876	5,783	1,209,672	7,522	7,891	9,383	9,721	1,179,533	סך הכול
3,197	2,747	4,087	3,505	465	4,842	4,646	6,326	5,952	979	אבו גוש
2,925	2,671	3,958	3,729	1,106	4,598	4,530	5,923	5,921	1,804	אבו סנאן
2,284	2,038	3,132	3,113	163	3,824	3,797	4,964	4,991	340	אבטין
6,214	6,320	7,738	7,698	1,872	13,000	13,209	15,690	16,000	1,811	אבן יהודה
2,529	2,212	3,385	3,016	2,201	3,921	3,793	5,218	5,166	6,757	אום אל-פחם
3,366	3,190	4,433	4,194	3,888	5,117	5,138	6,636	6,636	3,535	אופקים
4,408	4,392	5,401	5,381	6,140	6,644	6,856	8,180	8,444	5,739	אור יהודה
3,540	3,517	4,514	4,385	3,163	5,224	5,403	6,703	6,868	3,154	אור עקיבא
6,361	6,482	7,936	7,954	1,164	11,022	11,511	13,682	13,860	1,033	אורנית
4,824	4,822	5,916	5,872	2,076	7,561	7,881	9,241	9,528	1,924	אזור
4,084	4,114	5,411	5,362	10,847	5,781	6,384	7,997	8,500	11,168	אילת
2,734	2,411	3,543	3,312	661	4,902	4,518	6,166	5,884	1,910	אכסאל
4,720	4,462	5,981	5,685	551	9,301	9,270	11,685	11,360	493	אלון שבות
4,608	4,729	5,647	5,571	598	7,057	7,150	8,457	8,618	480	אליכין
3,013	2,982	4,139	4,053	3,546	5,344	5,777	6,795	7,235	2,511	אלעד
5,574	5,537	6,820	6,747	1,308	10,002	10,130	12,149	12,218	1,205	אלפי מנשה
5,517	5,926	7,414	7,232	664	12,027	13,390	15,023	15,939	552	אלקנה
3,133	2,978	4,114	3,957	825	4,531	4,515	5,693	5,632	1,755	אעבלין
5,250	5,155	6,586	6,511	1,350	10,671	10,609	13,299	13,018	1,193	אפרתה
4,483	4,320	5,499	5,243	3,761	6,552	6,654	7,933	7,954	3,690	אריאל
3,827	3,951	4,853	4,949	35,605	5,950	7,263	7,499	8,859	32,003	אשדוד
3,554	3,619	4,605	4,640	19,901	5,592	6,310	7,183	7,993	18,630	אשקלון
3,087	2,825	4,134	3,812	2,732	4,990	4,871	6,360	6,253	5,754	באקה-ג'ת
4,723	4,589	5,777	5,575	1,435	6,957	7,743	8,715	9,485	1,359	באר יעקב
4,149	3,972	5,181	4,973	35,497	6,609	7,093	8,418	8,837	31,392	באר שבע
2,258	2,153	3,415	3,266	541	4,195	4,191	5,818	5,646	1,099	בועינה-נוג'ידאת
2,057	1,909	2,975	2,788	425	4,121	4,006	5,518	5,393	1,054	בוקעאטא
2,102	1,794	3,093	2,929	475	3,933	4,189	5,268	5,526	1,172	ביר אל-מכסור
4,011	3,895	5,401	5,107	808	7,067	7,436	9,110	9,349	694	בית אל
5,729	5,734	6,943	6,918	735	9,063	10,216	11,218	11,871	551	בית אריה
2,240	2,060	3,246	3,156	1,290	5,535	5,349	7,351	7,016	1,315	בית ג'ן
5,360	5,395	6,499	6,479	1,176	8,267	8,968	10,262	10,855	1,008	בית דגן

לוח 5 (המשך)

נשים				גברים				הישובים לפי סדר א'-ב'		
השכר הממוצע (ש"ח)				מספר השכירים (2006)	השכר הממוצע (ש"ח)				מספר השכירים (2006)	
במשך השנה		לחודש עבודה			במשך השנה		לחודש עבודה			
2006	2005	2006	2005		2006	2005	2006			2005
3,641	3,461	4,713	4,462	3,247	5,413	5,492	6,891	6,866	3,196	בית שאן
3,753	3,697	4,867	4,761	8,245	6,565	6,738	8,319	8,477	7,482	בית שמש
2,576	2,597	3,612	3,545	2,725	4,379	4,354	5,641	5,546	1,708	ביתר עילית
3,567	3,598	4,492	4,461	19,681	5,651	5,914	6,984	7,214	12,456	בני ברק
4,118	3,963	4,988	4,905	1,383	5,972	6,087	7,225	7,343	1,424	בני עי"ש
5,936	6,054	7,266	7,449	1,979	12,235	12,632	14,692	14,939	1,747	בנימינה-גבעת עדה
2,665	2,216	3,670	3,203	437	4,368	4,331	5,762	5,541	1,289	בסמ"ה
2,862	2,495	3,711	3,556	468	4,631	4,444	5,776	5,609	1,079	בסמת טבעון
5,856	5,958	7,159	7,108	978	12,191	12,038	14,057	13,602	793	בת חפר
3,973	3,896	4,825	4,736	28,504	5,488	5,649	6,846	6,991	25,576	בת ים
2,854	2,549	3,827	3,486	1,541	4,111	4,074	5,399	5,362	2,768	ג'דידה-מכר
2,357	2,081	3,251	3,096	650	6,288	5,875	7,900	7,361	692	ג'ולס
3,004	2,759	4,304	3,651	451	3,973	3,751	5,544	5,284	969	ג'לג'וליה
2,323	2,076	3,173	3,119	1,248	3,913	3,636	4,863	4,674	1,906	ג'סר א-זרקא
4,005	3,839	5,002	4,800	472	5,724	5,726	7,103	6,959	505	ג'ש (גוש חלב)
4,331	4,195	5,514	5,227	581	6,862	7,033	8,586	8,346	533	גבע בנימין
5,976	5,848	7,341	7,041	418	10,743	10,966	12,895	12,877	336	גבעת אבני
6,014	5,852	7,348	7,050	2,217	8,578	8,720	10,624	10,766	1,813	גבעת זאב
6,523	6,578	7,941	7,900	3,797	11,885	12,170	14,328	14,350	3,353	גבעת שמואל
6,529	6,505	7,803	7,643	10,972	11,792	11,473	14,022	13,469	8,825	גבעתיים
5,175	5,121	6,515	6,336	3,015	8,736	9,485	10,759	11,422	2,562	גדרה
5,066	5,247	6,324	6,427	3,014	8,981	10,037	11,016	11,903	2,461	גן יבנה
5,024	4,840	6,247	6,019	488	9,005	9,371	11,090	11,073	413	גן נר
6,760	6,957	8,343	8,303	2,472	11,910	12,154	14,307	14,415	2,188	גני תקוה
3,164	2,941	4,089	3,875	696	4,646	4,552	5,884	5,924	1,345	דבוריה
2,915	2,714	4,221	4,049	755	4,234	3,990	5,508	5,445	1,339	דיר חנא
3,770	3,624	4,861	4,620	5,756	6,891	7,609	8,788	9,331	5,612	דימונה
6,332	6,306	7,766	7,654	8,981	13,317	13,326	15,970	15,827	8,007	הוד השרון
8,441	8,342	10,241	10,042	524	16,462	18,142	19,139	21,523	498	הר אדר
6,109	5,976	7,493	7,343	17,425	11,534	11,349	14,016	13,817	16,086	הרצליה
6,143	6,342	7,677	7,772	3,049	13,873	15,667	16,470	18,291	2,498	זכרון יעקב
3,308	2,612	4,271	3,546	398	4,906	4,776	6,086	5,992	964	זמר
2,352	2,241	3,462	3,213	400	4,137	4,189	5,456	5,420	952	זרזיר

לוח 5 (המשך)

נשים				מספר השכירים (2006)	גברים				מספר השכירים (2006)	הישובים לפי סדר א-ב'
השכר הממוצע (ש"ח)					השכר הממוצע (ש"ח)					
במשך השנה		לחדש עבודה			במשך השנה		לחדש עבודה			
2006	2005	2006	2005		2006	2005	2006	2005		
4,237	4,091	5,266	5,074	16,463	6,556	6,935	8,244	8,596	14,977	חדרה
4,776	4,723	5,772	5,675	36,039	7,017	7,341	8,582	8,914	31,684	חולון
3,173	2,789	4,164	3,867	383	4,654	4,544	6,020	5,979	1,046	חורה
2,704	2,602	3,874	3,682	571	5,972	5,308	7,704	7,100	664	חורפיש
4,820	4,965	5,889	5,963	50,664	8,414	9,228	10,433	11,256	42,968	חיפה
3,402	3,380	4,372	4,341	1,576	5,203	5,275	6,685	6,621	1,516	חצור הגלילית
4,684	5,235	6,362	6,503	418	13,413	13,407	17,939	16,953	360	חשמונאים
3,499	3,449	4,458	4,366	7,678	5,068	5,339	6,644	6,806	6,914	טבריה
2,349	2,256	3,542	3,392	737	4,146	4,097	5,638	5,354	860	טובא-זנגריה
3,084	2,897	4,087	3,937	808	4,364	4,030	5,405	5,126	1,798	טורעאן
3,248	3,009	4,275	4,009	2,932	4,414	4,353	5,840	5,762	5,207	טייבה
3,521	3,075	4,510	4,040	2,079	4,562	4,471	5,998	5,814	3,316	טירה
3,705	3,569	4,509	4,399	3,472	5,491	6,110	7,008	7,657	3,200	טירת כרמל
4,029	4,090	5,099	5,196	305	8,695	8,620	10,307	9,979	274	טלמון
2,836	2,573	3,791	3,539	2,174	4,128	3,960	5,333	5,181	4,186	טמרה
2,381	2,275	3,486	3,373	528	5,994	6,032	7,421	7,299	620	יאנוח-ג'ת
3,859	3,963	5,175	5,103	451	5,549	6,236	7,475	7,994	403	יבנאל
4,576	4,598	5,785	5,734	6,337	7,789	8,756	9,808	10,786	5,913	יבנה
5,783	5,883	7,030	7,067	5,395	10,269	11,035	12,467	13,076	4,785	יהוד
3,245	3,098	4,307	4,229	1,185	4,494	4,304	5,605	5,492	2,825	יפיע
4,891	4,897	5,923	5,886	3,626	8,678	9,327	10,209	10,734	3,257	יקנעם עילית
3,824	3,583	4,794	4,494	1,391	6,841	6,788	8,737	8,494	1,468	ירוחם
4,773	4,785	5,983	5,906	84,106	6,373	6,470	8,058	8,095	90,395	ירושלים
2,711	2,650	3,786	3,511	1,054	5,091	5,045	6,719	6,483	1,710	ירכא
2,833	2,321	3,933	3,557	766	4,579	4,289	5,993	5,748	1,546	כאבול
3,096	2,824	4,246	4,020	345	5,131	5,153	6,489	6,524	559	כאוכב אבו אל-היג'א
6,892	7,023	8,666	8,630	2,006	15,524	16,197	18,999	19,570	1,878	כוכב יאיר
2,795	2,729	4,061	3,871	581	4,484	4,727	6,230	6,470	499	כוכב יעקב
2,207	2,162	3,400	3,300	522	4,471	4,231	5,938	5,619	1,231	כסיפה
2,511	2,379	3,442	3,390	737	5,542	6,238	7,192	7,683	715	כסרא-סמיע
2,286	2,207	3,405	3,214	381	4,310	4,141	5,493	5,436	690	כעביה-טבאש-חג'אג'רה
5,396	5,379	6,721	6,685	476	9,504	9,275	11,854	11,272	380	כפר אדומים
3,228	2,112	3,967	3,189	166	5,777	4,984	7,137	6,334	372	כפר ברא
6,580	6,766	8,414	8,310	1,116	14,493	15,332	17,275	17,873	935	כפר ורדים

לוח 5 (המשך)

נשים				מספר השכירים (2006)	גברים				מספר השכירים (2006)	הישובים לפי סדר א-ב'
השכר הממוצע (ש"ח)					השכר הממוצע (ש"ח)					
במשך השנה		לחדש עבודה			במשך השנה		לחדש עבודה			
2006	2005	2006	2005		2006	2005	2006	2005		
4,000	3,893	5,261	5,137	772	5,470	5,580	6,826	6,677	596	כפר חב"ד
3,550	3,474	4,586	4,460	1,188	4,677	4,458	5,927	5,818	1,510	כפר יאסיף
5,015	5,012	6,255	6,218	2,846	8,547	8,813	10,531	10,686	2,552	כפר יונה
3,750	3,233	4,681	4,311	440	6,069	6,040	7,493	7,597	446	כפר כמא
2,734	2,487	3,793	3,518	1,225	4,018	3,787	5,130	4,994	2,679	כפר כנא
2,704	2,282	3,706	3,392	716	3,634	3,611	4,919	4,885	2,368	כפר מנדא
2,968	2,644	3,699	3,565	154	5,358	4,935	6,166	5,889	383	כפר מצר
5,456	5,454	6,704	6,580	17,622	9,949	10,390	12,130	12,479	15,205	כפר סבא
2,825	2,304	3,987	3,377	1,267	4,571	4,385	5,903	5,626	2,716	כפר קאסם
3,255	2,930	4,427	3,993	1,650	5,257	5,075	6,606	6,427	2,827	כפר קרע
6,422	5,548	7,850	6,958	592	12,278	11,791	14,480	13,939	490	כפר תבור
4,387	4,258	5,498	5,290	9,538	7,193	7,313	8,848	8,867	8,401	כרמיאל
7,721	7,688	9,536	9,296	1,268	15,981	16,727	19,264	19,496	1,045	להבים
3,775	3,808	4,720	4,757	11,825	5,470	6,157	6,991	7,634	11,942	לוד
7,366	7,614	8,976	8,915	428	14,812	15,820	17,295	17,571	343	לפיד
3,026	2,737	4,194	3,905	471	4,271	4,100	5,899	5,824	1,029	לקיה
6,845	6,932	8,375	8,339	4,747	12,227	12,647	15,153	15,651	4,150	מבשרת ציון
2,354	2,115	3,311	3,132	850	3,323	3,121	4,692	4,560	1,612	מגדל שמס
2,585	2,292	3,600	3,458	1,207	4,591	4,471	6,103	5,998	2,586	מגאר
3,744	3,600	4,709	4,481	4,505	5,928	6,051	7,414	7,393	3,902	מגדל העמק
2,591	2,507	3,490	3,395	3,927	4,007	4,382	5,349	5,759	1,441	מודיעין עילית
6,602	6,591	8,086	7,925	12,460	13,531	13,932	15,966	15,975	9,834	מודיעין-מכבים-רעות
3,374	2,578	4,447	3,630	199	4,614	4,385	5,951	5,747	457	מוקיבלה
5,930	6,004	7,498	7,261	1,788	11,098	11,647	13,771	14,033	1,540	מזכרת בתיה
2,869	2,660	3,846	3,659	310	4,753	4,722	5,946	5,989	628	מזרעה
6,985	6,652	8,460	8,041	1,492	13,428	14,528	16,217	17,276	1,289	מיתר
2,019	1,781	3,064	2,682	308	3,717	3,372	5,198	4,862	638	מסעדה
4,799	4,557	5,915	5,615	470	6,333	6,471	8,131	8,136	450	מעיליא
5,133	5,040	6,234	6,044	6,316	7,874	7,940	9,578	9,544	5,395	מעלה אדומים
2,958	2,301	3,918	3,287	480	4,088	4,112	5,519	5,474	1,939	מעלה עירון
3,937	3,813	4,938	4,791	3,679	6,279	6,325	7,734	7,690	3,609	מעלות-תרשיחא
3,684	3,483	4,747	4,490	800	6,394	6,333	8,393	7,806	690	מצפה רמון
5,357	5,347	6,715	6,629	362	9,039	10,961	11,688	13,204	285	מרכז שפירא
2,838	2,605	3,802	3,669	401	4,104	3,931	5,241	5,110	1,046	משהד

לוח 5 (המשך)

נשים				מספר השכירים (2006)	גברים				מספר השכירים (2006)	הישובים לפי סדר א-ב'
השכר הממוצע (ש"ח)					השכר הממוצע (ש"ח)					
במשך השנה		לחדש עבודה			במשך השנה		לחדש עבודה			
2006	2005	2006	2005	2006	2005	2006	2005			
7,564	7,601	8,823	8,840	560	14,487	14,591	16,707	16,458	483	מתן
4,530	4,498	5,623	5,531	10,017	7,775	8,129	9,640	9,719	8,437	נהריה
5,621	5,697	6,866	6,854	323	13,928	14,864	16,959	17,146	291	נוף איילון
7,918	8,547	9,596	9,926	496	16,166	17,618	18,742	20,292	425	נופית
5,925	6,145	7,315	7,121	379	9,626	10,648	11,398	12,547	334	נורדיה
4,445	4,787	5,659	6,207	206	11,067	10,257	13,404	12,353	183	נחלים
2,793	2,787	3,891	3,808	721	4,401	4,199	5,629	5,513	1,690	נחף
5,596	3,485	6,962	5,273	65	10,452	6,427	12,944	9,177	58	ניצן
5,789	5,899	7,034	7,049	6,815	10,290	10,918	12,421	12,933	5,707	נס ציונה
3,435	3,301	4,482	4,335	6,954	4,799	4,623	6,048	5,993	12,024	נצרת
3,924	3,745	4,887	4,659	8,409	5,859	5,762	7,337	7,162	7,513	נצרת עילית
4,591	4,794	5,546	5,730	4,325	7,419	8,200	9,133	9,799	3,766	נשר
3,114	3,167	4,277	4,161	4,003	4,703	4,893	6,289	6,332	3,415	נתיבות
4,259	4,195	5,321	5,166	33,524	6,612	6,939	8,324	8,585	30,607	נתניה
2,589	2,319	3,610	3,580	422	5,111	4,579	6,705	5,987	409	סאג'ור
9,606	9,485	12,136	11,630	560	28,694	29,815	32,662	34,342	653	סביון
3,221	2,595	4,107	3,563	194	4,498	4,503	5,914	5,566	378	סולם
2,761	2,584	3,926	3,808	2,217	4,403	4,230	5,764	5,616	4,239	סח'נין
2,184	1,837	3,279	3,152	217	4,262	4,072	5,690	5,522	342	סלמה
2,485	2,238	3,450	3,194	118	5,143	5,364	6,471	6,538	349	ע'ג'ר
1,747	1,694	3,095	2,746	89	3,630	3,892	4,985	5,258	322	עוזייר
7,937	7,551	9,783	9,169	1,523	17,203	16,075	20,175	18,604	1,448	עומר
3,483	3,214	4,513	4,144	580	5,299	5,309	6,671	6,605	812	עילבון
1,483	1,637	2,371	2,391	258	4,141	3,921	5,106	5,130	1,009	עילוט
2,714	2,149	3,572	3,302	566	4,166	3,893	5,230	4,984	1,636	עין מאהל
2,873	2,631	3,812	3,624	2,562	5,514	6,102	7,021	7,575	3,834	עיר כרמל
3,544	3,462	4,554	4,422	7,551	5,116	5,368	6,651	6,861	7,692	עכו
2,506	2,567	3,847	3,913	395	5,743	5,586	7,713	7,219	387	עלי
2,549	2,646	3,607	3,812	276	4,702	4,833	6,436	6,692	257	עמנואל
3,915	3,573	4,965	4,521	7,757	5,988	5,890	7,571	7,344	7,037	עפולה
3,987	4,089	5,244	5,253	476	7,944	8,146	10,145	10,140	432	עפרה
3,034	2,693	4,202	3,872	1,531	4,269	4,103	5,659	5,512	2,982	עראבה
3,807	3,904	4,873	4,913	4,627	6,649	7,531	8,603	9,255	3,778	ערד
3,475	3,049	4,587	4,014	1,372	4,578	4,416	6,007	5,870	2,755	ערערה

לוח 5 (המשך)

נשים				מספר השכירים (2006)	גברים				מספר השכירים (2006)	הישובים לפי סדר א-ב'
השכר הממוצע (ש"ח)					השכר הממוצע (ש"ח)					
במשך השנה		לחודש עבודה			במשך השנה		לחודש עבודה			
2006	2005	2006	2005	2006	2005	2006	2005			
1,866	1,484	3,064	2,634	321	4,471	4,177	5,968	5,655	1,213	ערערה-בנגב
4,609	4,397	5,669	5,575	923	9,260	9,718	11,442	11,908	817	עתלית
2,294	1,869	3,314	2,859	828	4,480	4,253	5,581	5,441	1,998	פורידים
3,331	3,152	4,386	4,200	374	5,153	5,183	6,652	6,514	541	פסוטה
3,388	2,998	4,411	3,926	678	6,000	5,999	7,441	7,365	767	פקיעין (בוקיעה)
4,634	4,488	5,748	5,476	5,928	7,346	7,870	9,220	9,734	5,165	פרדס חנה-כרכור
5,960	5,956	7,369	7,185	1,250	11,630	12,072	14,222	14,784	1,060	פרדסיה
4,860	4,776	5,912	5,742	39,464	7,872	8,225	9,626	9,919	34,519	פתח תקוה
6,629	6,859	7,988	8,228	771	12,197	12,401	14,504	14,288	635	צור הדסה
6,816	6,951	8,461	8,449	451	14,382	13,972	16,105	15,804	388	צור משה
6,004	6,148	7,405	7,415	2,952	12,137	11,941	14,382	14,034	2,559	צורן-קדימה
3,610	3,533	4,659	4,575	4,341	5,077	5,338	6,704	6,910	3,568	צפת
4,014	4,155	5,350	5,412	627	7,156	7,619	9,255	9,548	596	קדומים
7,844	7,659	10,132	9,585	672	18,931	19,637	22,933	23,482	693	קיסריה
2,726	2,364	3,732	3,288	1,189	4,643	4,523	5,975	5,809	2,664	קלנסווה
4,581	4,364	5,860	5,565	575	8,182	8,275	10,234	10,114	598	קציר-חריש
3,756	3,648	4,742	4,620	1,535	5,119	5,203	6,646	6,791	1,350	קצרין
6,642	6,556	7,936	7,733	5,889	12,180	12,517	14,572	14,702	4,878	קריית אונו
3,372	3,173	4,360	4,146	1,073	5,057	4,969	6,683	6,489	926	קריית ארבע
4,056	3,997	5,033	4,892	9,673	6,898	7,577	8,580	9,354	8,362	קריית אתא
4,500	4,616	5,502	5,560	7,966	7,636	8,231	9,410	9,933	6,560	קריית ביאליק
3,278	3,229	4,269	4,179	8,831	5,015	5,224	6,403	6,775	8,804	קריית גת
5,648	5,505	6,972	6,653	3,000	12,090	12,291	14,510	14,694	2,314	קריית טבעון
3,783	3,731	4,645	4,565	7,296	5,778	6,415	7,314	7,946	6,343	קריית ים
3,224	3,175	4,379	4,284	290	6,149	6,851	8,318	8,841	225	קריית יערים
4,556	4,634	5,544	5,587	8,438	7,981	8,773	9,848	10,463	6,706	קריית מוצקין
2,950	2,800	3,986	3,799	3,543	4,789	4,909	6,347	6,473	3,442	קריית מלאכי
4,267	3,975	5,344	4,994	1,817	5,949	6,412	7,535	8,027	1,700	קריית עקרון
3,691	3,700	4,702	4,665	4,782	5,888	5,950	7,412	7,389	4,724	קריית שמונה
4,082	4,291	5,333	5,485	1,166	6,799	7,847	8,987	10,048	1,205	קרני שומרון
3,761	3,606	4,857	4,614	919	5,299	5,202	6,689	6,662	1,161	ראמה
5,281	5,265	6,511	6,417	6,891	9,028	9,270	11,204	11,358	5,996	ראש העין
4,457	4,405	5,889	5,585	579	9,523	8,580	11,844	10,696	476	ראש פינה
5,281	5,280	6,404	6,335	49,073	8,307	8,965	10,205	10,778	43,207	ראשון לציון

לוח 5 (המשך)

נשים				מספר השכירים (2006)	גברים				מספר השכירים (2006)	הישובים לפי סדר א'-ב'
השכר הממוצע (ש"ח)					השכר הממוצע (ש"ח)					
במשך השנה		לחודש עבודה			במשך השנה		לחודש עבודה			
2006	2005	2006	2005		2006	2005	2006	2005		
2,275	2,034	3,531	3,272	2,001	4,005	4,083	5,484	5,521	4,845	רהט
4,923	5,028	6,117	6,137	21,687	8,278	9,092	10,194	11,030	18,438	רחובות
2,714	2,528	3,696	3,589	927	4,316	4,323	5,687	5,523	2,158	ריינה
3,128	3,042	3,923	3,895	1,095	4,364	5,513	5,850	7,089	703	רכסים
3,635	3,622	4,585	4,605	10,960	5,201	5,605	6,656	7,011	11,231	רמלה
7,712	7,492	9,301	8,893	559	22,517	24,220	25,751	27,818	558	רמת אפעל
5,795	5,788	6,941	6,824	28,349	9,438	9,663	11,433	11,534	23,411	רמת גן
7,253	7,100	8,880	8,551	7,768	14,537	14,643	17,372	17,476	6,967	רמת השרון
5,709	5,719	7,057	7,059	1,183	10,327	12,773	13,057	15,387	1,016	רמת ישי
6,155	6,300	7,739	7,704	13,595	13,829	14,207	16,890	17,050	12,680	רעננה
2,984	2,755	4,088	3,906	505	4,925	4,429	6,080	5,765	800	שבלי-אום אל-גנם
2,459	2,187	3,553	3,318	265	3,962	4,104	5,307	5,478	716	שגב-שלום
2,826	2,578	3,952	3,678	2,256	4,309	4,181	5,580	5,401	4,607	שגור
3,413	3,306	4,407	4,240	3,985	5,310	5,327	6,754	6,756	4,202	שדרות
7,754	7,951	9,341	9,290	3,322	16,744	17,050	19,442	19,336	2,732	שוהם
2,552	2,254	3,431	3,243	163	4,504	4,463	5,372	5,448	368	שייח' דנון
2,925	3,058	4,638	4,438	345	5,081	5,316	7,093	7,318	305	שילה
3,970	3,795	5,029	4,865	1,147	6,298	6,793	8,092	8,138	966	שלומי
7,721	7,299	9,092	8,659	367	17,074	17,150	19,109	18,423	306	שמשית
2,963	2,632	4,130	3,849	393	4,358	4,108	5,646	5,518	956	שעב
5,473	5,569	6,795	6,876	777	8,996	9,787	11,076	11,601	669	שערי תקוה
3,201	2,792	4,180	3,913	2,925	5,037	4,789	6,239	6,073	5,610	שפרעם
5,871	5,767	7,235	7,042	87,897	9,810	9,726	12,073	11,923	83,118	תל אביב-יפו
6,559	6,658	8,064	8,068	1,764	14,125	14,929	17,026	17,698	1,593	תל מונד
2,378	2,182	3,460	3,342	492	3,787	4,108	5,439	5,716	1,351	תל שבע

לוח 6: שכר ממוצע חודשי ושנתי של שכירים (ש"ח), לפי מין ומועצה אזורית - 2006, 2005

נשים				גברים					מועצה אזורית	
השכר הממוצע (ש"ח)				מספר השכירים (2006)	השכר הממוצע (ש"ח)					מספר השכירים (2006)
במשך השנה		לחודש עבודה			במשך השנה		לחודש עבודה			
2006	2005	2006	2005		2006	2005	2006	2005		
5,017	4,933	6,158	6,027	114,929	8,449	8,793	10,148	10,491	107,967	סך הכול
2,204	2,062	3,093	3,035	133	3,869	4,115	5,237	5,523	320	אבו בסמה
2,411	2,247	3,593	3,232	341	3,731	3,904	4,962	5,229	828	אל-בטוף
5,437	5,051	6,761	6,269	306	11,834	9,674	14,778	12,056	238	אלונה
6,587	6,333	7,792	7,334	851	19,029	20,377	22,153	23,659	771	אפעל
4,712	4,548	5,494	5,243	2,355	6,303	6,087	7,141	6,940	2,211	אשכול
5,175	5,247	6,389	6,389	3,306	9,116	10,079	11,131	11,962	2,736	באר טוביה
3,037	2,608	3,859	3,544	525	5,021	4,749	6,005	5,674	1,155	בוסתן-אל-מרג'
4,751	4,709	5,462	5,517	1,260	6,257	6,802	7,130	8,047	1,185	בני שמעון
4,437	4,185	5,109	4,879	2,369	5,813	5,659	6,669	6,584	2,233	בקעת בית שאן
5,568	5,361	6,735	6,605	1,224	9,132	10,333	10,717	12,266	1,036	ברנר
6,461	6,514	8,106	8,036	777	14,448	15,271	17,719	18,187	696	גדרות
4,414	4,269	5,635	5,375	2,758	6,581	6,524	8,105	7,993	2,486	גולן
4,437	4,353	5,644	5,509	2,252	8,155	8,228	10,016	9,972	2,057	גוש עציון
5,520	5,567	6,738	6,678	3,907	10,140	10,775	12,174	12,763	3,532	גזר
6,235	6,086	7,461	7,365	891	11,004	11,380	12,954	13,159	766	גן רווה
6,306	6,241	7,590	7,510	4,216	11,732	12,234	13,909	14,312	4,003	דרום השרון
4,396	4,052	5,294	4,973	3,567	6,204	6,281	7,385	7,512	4,180	הגלבע
4,806	4,507	5,592	5,271	3,315	6,246	6,146	7,246	7,258	3,162	הגליל העליון
5,082	4,969	6,275	5,979	1,804	8,290	8,281	9,969	9,771	1,567	הגליל התחתון
4,138	3,983	5,732	5,311	447	5,842	6,023	8,110	8,397	343	הערבה התיכונה
3,843	3,789	5,062	4,996	937	6,585	6,799	8,559	8,673	856	הר חברון
5,331	5,624	6,141	6,672	1,798	7,967	9,490	8,996	11,095	1,853	זבולון
4,827	4,398	5,380	5,269	794	5,900	5,872	6,562	7,029	726	חבל אילות
4,468	4,456	5,453	5,376	776	7,378	8,027	8,716	9,224	677	חבל יבנה
5,504	5,569	6,842	6,926	3,116	10,503	10,993	12,633	12,893	2,742	חבל מודיעין
4,811	4,451	5,892	5,666	1,908	7,522	7,616	9,073	9,351	1,815	חוף אשקלון
5,430	5,257	6,537	6,325	4,161	10,629	10,826	12,511	12,720	3,759	חוף הכרמל
6,377	6,168	7,401	7,189	1,846	12,240	11,873	13,796	13,721	1,823	חוף השרון
5,015	4,929	5,900	5,820	1,123	7,880	7,846	9,236	9,183	984	יואב

לוח 6 (המשך)

נשים				גברים						מועצה אזורית
השכר הממוצע (ש"ח)				מספר השכירים (2006)	השכר הממוצע (ש"ח)				מספר השכירים (2006)	
במשך השנה		לחודש עבודה			במשך השנה		לחודש עבודה			
2006	2005	2006	2005		2006	2005	2006	2005		
5,830	5,899	7,283	7,164	3,313	11,235	11,680	13,483	13,819	3,025	לב השרון
4,281	4,334	5,637	5,531	1,274	6,786	7,190	8,621	8,879	1,184	לכיש
4,748	4,852	6,084	6,057	1,260	7,615	7,821	9,691	9,677	1,056	מבואות החרמון
4,827	4,285	5,428	4,815	2,027	6,851	6,364	7,557	7,085	1,912	מגידו
4,569	4,499	5,321	5,212	237	7,367	7,220	8,651	8,308	215	מגילות
4,656	4,454	5,529	5,252	3,879	6,687	7,016	7,797	8,063	3,755	מטה אשר
4,408	4,515	5,842	5,850	6,675	8,393	8,609	10,796	10,708	5,885	מטה בנימין
5,253	5,200	6,415	6,347	6,334	8,764	9,004	10,536	10,796	6,080	מטה יהודה
4,709	4,520	5,593	5,337	2,225	7,250	7,163	8,457	8,282	2,351	מנשה
4,547	4,576	5,907	5,900	1,336	7,423	7,806	9,376	9,592	1,293	מעלה יוסף
3,725	3,596	4,938	4,740	1,750	5,849	5,875	7,517	7,535	1,648	מרום הגליל
4,546	4,314	5,663	5,383	1,532	7,012	6,940	8,751	8,663	1,190	מרחבים
5,833	5,766	7,475	7,441	3,349	11,146	11,846	13,626	14,310	3,239	משגב
3,961	3,924	5,379	5,019	650	7,387	6,966	9,345	8,834	532	נחל שורק
4,516	4,284	5,236	5,056	2,434	5,717	5,972	6,645	7,097	2,275	עמק הירדן
5,495	5,488	6,723	6,602	6,600	10,476	10,706	12,439	12,583	5,902	עמק חפר
5,753	5,585	6,938	6,627	5,515	10,201	10,733	12,011	12,441	4,912	עמק יזרעאל
4,573	4,607	5,858	5,794	1,894	8,454	8,953	10,344	10,667	1,687	עמק לוד
4,447	4,312	5,745	5,557	754	6,354	5,978	8,185	7,619	688	ערבות הירדן
4,590	4,742	5,595	5,613	846	6,302	7,212	7,555	8,545	761	רמת נגב
4,194	4,127	5,178	5,000	1,323	6,746	6,862	8,207	8,194	1,225	שדות נגב
4,354	4,466	5,682	5,761	3,750	7,562	7,956	9,677	9,961	3,617	שומרון
5,239	4,871	6,049	5,590	1,230	6,466	6,739	7,428	7,802	1,223	שער הנגב
4,073	3,923	5,301	4,966	1,423	6,285	6,820	8,032	8,494	1,354	שפיר
4,693	4,244	5,610	5,294	256	4,960	4,619	6,152	5,828	218	תמר

לוח 7: שכר ממוצע חודשי ושנתי של שכירים (ש"ח), לפי מין ולפי מחוז ונפה - 2005, 2006

נשים				גברים					מחוז ונפה	
השכר הממוצע (ש"ח)				מספר השכירים (2006)	השכר הממוצע (ש"ח)					מספר השכירים (2006)
במשך השנה		לחודש עבודה			במשך השנה		לחודש עבודה			
2006	2005	2006	2005		2006	2005	2006	2005		
4,710	4,676	5,876	5,783	1,209,672	7,522	7,891	9,383	9,721	1,179,533	סך הכול
4,804	4,805	6,023	5,942	104,187	6,727	6,850	8,480	8,553	109,311	ירושלים
4,804	4,805	6,023	5,942	104,187	6,727	6,850	8,480	8,553	109,311	ירושלים
3,894	3,742	4,975	4,796	169,724	5,740	5,872	7,226	7,360	203,029	הצפון
3,928	3,834	4,991	4,850	18,829	5,928	5,953	7,467	7,430	17,457	צפת
3,934	3,756	4,948	4,751	16,246	5,643	5,778	7,170	7,266	16,499	כנרת
3,975	3,777	5,007	4,771	58,444	5,732	5,802	7,108	7,211	73,672	זרעאל
3,837	3,713	4,973	4,837	70,028	5,804	6,016	7,360	7,561	87,524	עכו
3,576	3,417	4,720	4,516	6,177	4,894	4,823	6,425	6,391	7,877	גולן
4,448	4,452	5,500	5,460	149,102	7,229	7,859	9,023	9,683	146,375	חיפה
4,540	4,620	5,561	5,594	100,320	7,755	8,518	9,622	10,385	86,682	חיפה
4,258	4,094	5,370	5,162	48,782	6,464	6,768	8,141	8,489	59,693	חדרה
5,147	5,144	6,359	6,276	322,843	8,860	9,363	10,908	11,328	296,051	המרכז
4,700	4,627	5,868	5,708	63,063	7,713	7,983	9,606	9,828	63,477	השרון
5,423	5,422	6,689	6,593	111,740	10,024	10,401	12,248	12,528	101,034	פתח תקוה
5,047	5,064	6,256	6,228	48,476	8,607	9,235	10,638	11,110	44,582	רמלה
5,168	5,196	6,345	6,295	99,564	8,476	9,189	10,417	11,074	86,958	רחובות
5,377	5,318	6,567	6,438	252,002	9,004	9,086	11,025	11,050	221,897	תל-אביב
5,377	5,318	6,567	6,438	252,002	9,004	9,086	11,025	11,050	221,897	תל-אביב
3,938	3,894	5,036	4,947	167,957	6,075	6,721	7,796	8,452	166,233	הדרום
3,766	3,806	4,820	4,821	82,547	5,864	6,714	7,431	8,347	76,753	אשקלון
4,105	3,978	5,245	5,069	85,410	6,256	6,727	8,115	8,544	89,480	באר שבע
4,442	4,463	5,701	5,643	43,701	7,729	8,014	9,721	9,885	36,475	יהודה ושומרון

לוח 8: קבוצת השכר של העובדים השכירים (ממוצע לחודש) לפי צורת יישוב - 2006

קבוצת הכנסה (אחוזים)									סך הכול (מספרים)	צורת היישוב
יותר מ-4 פעמים השכר הממוצע	עד 4 פעמים השכר הממוצע	עד 3 פעמים השכר הממוצע	עד פעמיים השכר הממוצע	עד השכר הממוצע	עד 75% מהשכר הממוצע	עד מחצית השכר הממוצע	עד שכר מינימום	סך הכול		
1.7	1.8	4.9	17.7	12.4	21.3	5.0	35.1	100.0	2,389,205	סך הכול יישובים עירוניים - סך הכול
1.7	1.8	4.9	17.6	12.5	21.3	4.4	35.8	100.0	2,186,097	
2.1	2.1	5.5	18.2	12.1	20.4	4.2	35.4	100.0	599,036	יותר מ-200,000
1.4	1.5	4.6	16.1	11.1	20.8	4.9	39.6	100.0	174,501	ירושלים
3.5	3.1	7.0	20.2	12.1	19.3	3.8	31.1	100.0	171,015	תל אביב-יפו
2.2	2.4	5.8	17.4	11.2	19.2	3.9	37.9	100.0	93,632	חיפה
0.5	0.7	2.9	16.0	13.5	23.4	4.6	38.4	100.0	67,608	אשדוד
1.7	2.1	6.2	21.2	13.5	20.8	3.8	30.6	100.0	92,280	ראשון לציון
1.8	1.9	5.1	18.4	12.7	20.8	4.0	35.2	100.0	1,358,978	יישובים עירוניים יהודיים - סך הכול
1.1	1.4	4.5	17.6	12.8	21.9	4.3	36.4	100.0	490,066	199,000-100,000
2.6	2.4	6.0	19.3	12.4	20.2	3.9	33.2	100.0	226,486	99,999-50,000
1.6	1.7	4.6	17.9	12.8	21.0	4.1	36.3	100.0	424,863	49,999-20,000
2.6	2.5	6.1	20.0	13.0	20.1	3.7	32.0	100.0	115,264	19,999-10,000
3.3	3.1	7.1	20.9	12.0	17.5	3.4	32.6	100.0	102,299	9,999-2,000
0.2	0.3	1.5	10.9	12.0	26.7	7.5	40.7	100.0	228,083	יישובים עירוניים לא יהודיים - סך הכול
0.5	0.6	1.7	11.6	11.7	26.5	7.9	39.7	100.0	18,978	99,999-50,000
0.2	0.3	1.5	11.1	12.2	27.0	7.7	40.0	100.0	76,947	49,999-20,000
0.2	0.3	1.5	10.1	11.8	27.2	7.6	41.4	100.0	72,803	19,999-10,000
0.2	0.3	1.5	11.5	12.2	25.9	7.1	41.2	100.0	59,355	9,999-2,000
2.0	2.0	5.4	19.2	12.3	20.8	11.1	27.3	100.0	195,803	יישובים כפריים - סך הכול
2.6	2.4	6.4	21.5	12.9	19.7	3.9	30.5	100.0	79,216	מושבים
2.2	2.0	6.0	18.8	11.5	19.3	10.6	29.6	100.0	6,605	מושבים שיתופיים
0.6	0.9	3.3	15.4	11.6	24.5	26.4	17.4	100.0	61,101	קיבוצים
0.6	1.3	4.9	19.7	12.7	14.2	3.0	43.6	100.0	1,060	יישובים מוסדיים יהודיים
3.1	3.0	7.3	21.8	11.7	16.8	3.2	33.1	100.0	40,953	יישובים יהודיים קטנים יישובים לא יהודיים
0.1	0.2	1.1	12.3	14.2	27.6	6.7	37.8	100.0	6,868	קטנים
0.1	0.1	0.5	7.9	13.0	32.4	8.3	37.7	100.0	6,999	אוכלוסייה מחוץ ליישובים
		4.1	10.2	12.2	24.5	8.2	40.8	100.0	49	כתובת לא ידועה

לוח 8 (המשך)

קבוצת הכנסה (אחוזים)									סך הכול (מספרים)	צורת היישוב
יותר מ-4 פעמים השכר הממוצע	עד 4 פעמים השכר הממוצע	עד 3 פעמים השכר הממוצע	עד פעמיים השכר הממוצע	עד השכר הממוצע	עד 75% מהשכר הממוצע	עד מחצית השכר הממוצע	עד שכר מינימום	סך הכול		
1.7	1.8	4.9	17.7	12.4	21.3	5.0	35.1	100.0	2,389,205	סך הכול
1.7	1.8	4.9	17.6	12.5	21.3	4.4	35.8	100.0	2,186,097	יישובים עירוניים - סך הכול
2.1	2.1	5.5	18.2	12.1	20.4	4.2	35.4	100.0	599,036	יותר מ-200,000
1.4	1.5	4.6	16.1	11.1	20.8	4.9	39.6	100.0	174,501	ירושלים
3.5	3.1	7.0	20.2	12.1	19.3	3.8	31.1	100.0	171,015	תל אביב-יפו
2.2	2.4	5.8	17.4	11.2	19.2	3.9	37.9	100.0	93,632	חיפה
0.5	0.7	2.9	16.0	13.5	23.4	4.6	38.4	100.0	67,608	אשדוד
1.7	2.1	6.2	21.2	13.5	20.8	3.8	30.6	100.0	92,280	ראשון לציון
1.8	1.9	5.1	18.4	12.7	20.8	4.0	35.2	100.0	1,358,978	יהודיים - סך הכול
1.1	1.4	4.5	17.6	12.8	21.9	4.3	36.4	100.0	490,066	100,000-199,000
0.5	0.6	2.6	15.3	11.7	20.6	4.5	44.2	100.0	38,531	אשקלון
0.8	1.4	4.4	16.2	12.7	20.9	4.3	39.4	100.0	66,889	באר שבע
0.6	0.7	2.2	11.9	11.0	21.8	5.0	46.8	100.0	32,137	בני ברק
0.3	0.5	2.4	15.0	13.8	26.1	5.0	36.8	100.0	54,080	בת ים
1.0	1.3	4.9	18.9	13.8	22.8	4.5	32.8	100.0	67,723	חולון
1.0	1.3	4.0	16.8	12.5	23.0	4.4	37.0	100.0	64,131	נתניה
1.4	1.9	5.3	19.7	13.7	21.8	3.9	32.3	100.0	73,983	פתח תקוה
1.8	2.2	6.2	20.1	11.9	18.8	3.6	35.4	100.0	40,125	רחובות
2.6	2.6	7.4	21.6	12.7	19.4	3.5	30.2	100.0	51,760	רמת גן
2.6	2.4	6.0	19.3	12.4	20.2	3.9	33.2	100.0	226,486	99,999-50,000
1.0	1.0	3.5	15.2	12.5	23.1	4.9	38.7	100.0	15,727	בית שמש
4.6	3.6	7.4	20.2	11.8	18.1	3.5	30.8	100.0	33,511	הרצליה
0.6	1.0	3.9	18.5	13.3	21.5	4.0	37.1	100.0	31,440	חדרה
3.2	3.1	7.3	20.3	11.8	18.8	3.3	32.1	100.0	32,827	כפר סבא
0.2	0.6	2.5	15.1	13.7	25.7	5.1	37.0	100.0	23,767	לוד
4.5	4.7	11.5	26.8	12.8	15.0	2.7	22.1	100.0	22,294	מודיעין-מכבים-רעות
1.1	1.6	5.4	21.0	12.2	18.8	3.6	36.3	100.0	18,454	נהריה

לוח 8 (המשך)

קבוצת הכנסה (אחוזים)									סך הכול (מספרים)	צורת היישוב
יותר מ-4 פעמים השכר הממוצע	עד 4 פעמים השכר הממוצע	עד 3 פעמים השכר הממוצע	עד פעמיים השכר הממוצע	עד השכר הממוצע	עד 75% מהשכר הממוצע	עד מחצית השכר הממוצע	עד שכר מינימום	סך הכול		
0.3	0.4	1.8	13.9	13.7	27.0	5.5	37.5	100.0	22,191	רמלה
6.4	4.7	8.7	20.7	10.6	15.8	3.1	30.1	100.0	26,275	רעננה
1.6	1.7	4.6	17.9	12.8	21.0	4.1	36.3	100.0	424,863	49,999-20,000
0.2	0.4	1.4	14.9	13.8	21.7	4.5	43.1	100.0	7,423	אופקים
1.0	1.4	4.1	15.6	13.5	24.8	5.4	34.2	100.0	11,879	אור יהודה
0.8	1.0	3.3	15.3	12.7	26.3	5.1	35.4	100.0	22,015	אילת
0.1	0.5	2.0	12.4	10.7	21.4	5.3	47.7	100.0	6,057	אלעד
0.2	0.3	1.1	7.1	7.4	21.9	6.4	55.5	100.0	4,433	ביתר עילית
3.8	3.9	8.9	24.3	12.8	16.6	3.1	26.6	100.0	19,797	גבעתיים
0.7	1.8	3.8	17.0	12.5	21.2	3.6	39.5	100.0	11,368	דימונה
5.4	4.6	9.4	21.4	11.3	17.1	3.3	27.5	100.0	16,988	הוד השרון
0.4	0.4	2.1	13.2	11.9	22.3	5.0	44.7	100.0	14,592	טבריה
1.8	1.9	4.1	17.9	13.0	21.6	4.0	35.6	100.0	12,250	יבנה
3.3	2.8	7.0	21.9	13.3	20.1	3.6	28.0	100.0	10,180	יהוד
0.8	1.4	4.6	19.3	14.2	21.6	3.6	34.5	100.0	17,939	כרמיאל
5.0	4.4	9.8	22.1	11.4	15.6	2.9	28.9	100.0	8,897	מבשרת ציון
0.3	0.5	2.6	16.7	15.2	21.4	4.3	39.0	100.0	8,407	מגדל העמק
0.1	0.2	1.1	5.1	6.0	20.3	5.6	61.5	100.0	5,368	מודיעין עילית
0.7	1.3	6.1	25.1	14.9	19.4	3.4	29.2	100.0	11,711	מעלה אדומים
0.5	0.5	2.4	18.7	15.6	23.3	4.3	34.6	100.0	7,288	מעלות-תרשיחא
3.1	3.2	8.4	22.3	12.6	18.4	3.2	28.8	100.0	12,522	נס ציונה
0.4	0.7	2.5	16.8	14.7	21.8	4.2	38.8	100.0	15,922	נצרת עילית
1.0	1.6	5.4	19.3	13.4	20.9	3.6	34.8	100.0	8,091	נשר
0.2	0.4	1.3	12.5	12.0	21.4	4.7	47.6	100.0	7,418	נתיבות
0.3	0.4	2.1	14.9	12.7	23.3	4.5	41.9	100.0	15,243	עכו
0.6	0.7	3.0	16.1	13.7	23.1	4.1	38.8	100.0	14,794	עפולה
1.2	1.6	3.3	13.8	12.2	23.7	4.5	39.8	100.0	8,405	ערד

לוח 8 (המשך)

קבוצת הכנסה (אחוזים)									סך הכול (מספרים)	צורת היישוב
יותר מ-4 פעמים השכר הממוצע	עד 4 פעמים השכר הממוצע	עד 3 פעמים השכר הממוצע	עד פעמיים השכר הממוצע	עד השכר הממוצע	עד 75% מהשכר הממוצע	עד מחצית השכר הממוצע	עד שכר מינימום	סך הכול		
1.0	1.6	5.0	20.5	13.4	21.0	3.9	33.6	100.0	11,093	פרדס חנה-כרכור
0.5	0.8	2.4	13.7	10.7	18.0	3.9	50.1	100.0	7,909	צפת
4.7	4.4	8.5	23.1	11.4	17.4	3.1	27.4	100.0	10,767	קריית אונו
0.8	1.2	4.0	17.2	13.1	22.0	4.2	37.5	100.0	18,035	קריית אתא
1.2	1.8	5.0	19.0	12.7	20.4	3.9	36.1	100.0	14,526	קריית ביאליק
0.3	0.4	1.6	13.5	12.5	23.7	4.9	43.2	100.0	17,635	קריית גת
0.4	0.6	2.9	15.2	12.6	23.7	4.4	40.2	100.0	13,639	קריית ים
1.3	1.9	5.0	19.5	13.1	19.7	3.9	35.6	100.0	15,144	קריית מוצקין
0.3	0.5	3.0	16.5	14.3	22.9	4.2	38.3	100.0	9,506	קריית שמונה
2.6	2.3	6.2	21.8	14.0	19.2	3.2	30.8	100.0	12,887	ראש העין
7.5	4.5	9.1	21.7	10.6	15.6	3.2	27.8	100.0	14,735	רמת השרון
2.6	2.5	6.1	20.0	13.0	20.1	3.7	32.0	100.0	115,264	19,999-10,000
0.2	0.3	1.7	14.5	14.1	25.8	5.0	38.3	100.0	6,317	אור עקיבא
1.2	1.7	4.9	19.6	14.7	23.0	4.2	30.9	100.0	4,000	אזור
0.3	0.8	3.3	20.7	18.0	24.4	3.5	28.9	100.0	7,451	אריאל
0.2	0.3	2.3	16.7	13.9	21.4	4.3	41.0	100.0	6,443	בית שאן
5.3	3.9	9.2	21.7	11.3	17.5	3.1	27.9	100.0	3,726	בנימינה-גבעת עדה
1.7	2.3	8.3	23.6	12.6	18.1	4.0	29.5	100.0	4,030	גבעת זאב
4.5	4.5	10.2	23.9	10.7	15.9	2.8	27.4	100.0	7,150	גבעת שמואל
1.8	2.4	6.8	21.5	12.9	19.3	3.8	31.4	100.0	5,577	גדרה
1.4	2.4	6.9	24.4	14.3	18.7	3.3	28.7	100.0	5,475	גן יבנה
5.4	4.2	8.8	22.5	11.5	16.8	2.9	27.8	100.0	4,660	גני תקוה
6.9	4.7	8.4	19.8	9.8	16.9	3.2	30.4	100.0	5,547	זכרון יעקב
0.4	0.5	2.2	13.9	12.5	24.7	5.3	40.5	100.0	6,672	טירת כרמל
1.0	2.1	6.3	23.8	16.3	19.9	3.0	27.6	100.0	6,883	יקנעם עילית
8.3	5.4	10.5	24.1	10.1	13.0	2.3	26.3	100.0	3,884	כוכב יאיר
1.5	2.2	6.9	20.8	14.2	20.5	3.8	30.1	100.0	5,398	כפר יונה

לוח 8 (המשך)

קבוצת הכנסה (אחוזים)									סך הכול (מספרים)	צורת היישוב
יותר מ-4 פעמים השכר הממוצע	עד 4 פעמים השכר הממוצע	עד 3 פעמים השכר הממוצע	עד פעמיים השכר הממוצע	עד השכר הממוצע	עד 75% מהשכר הממוצע	עד מחצית השכר הממוצע	עד שכר מינימום	סך הכול		
4.6	4.7	8.5	22.8	12.5	18.8	2.9	25.1	100.0	5,511	צורך-קדימה
4.2	4.4	8.5	20.7	10.3	16.2	3.3	32.5	100.0	5,314	קריית טבעון
0.2	0.2	1.4	11.3	11.9	24.3	5.6	45.2	100.0	6,985	קריית מלאכי
0.2	0.5	1.8	14.8	13.9	24.8	4.0	40.1	100.0	8,187	שדרות
7.5	7.0	13.3	27.0	11.4	12.9	1.9	18.8	100.0	6,054	שוהם
3.3	3.1	7.1	20.9	12.0	17.5	3.4	32.6	100.0	102,299	9,999-2,000
6.0	4.6	9.0	20.5	11.3	16.8	3.3	28.4	100.0	3,683	אבן יהודה
3.6	4.2	9.7	24.1	11.3	17.3	2.4	27.4	100.0	2,197	אורנית
2.6	1.8	8.2	19.8	10.9	14.8	3.5	38.2	100.0	1,044	אלון שבות
1.1	0.7	3.8	22.7	14.5	19.8	4.2	33.2	100.0	1,078	אליכין
1.9	2.8	9.2	24.4	14.2	19.2	3.9	24.5	100.0	2,513	אלפי מנשה
4.9	3.9	8.8	22.0	10.4	13.7	2.7	33.6	100.0	1,216	אלקנה
2.9	4.0	8.3	22.1	11.8	14.6	2.9	33.4	100.0	2,543	אפרתה
1.2	1.3	4.2	19.4	14.8	21.3	4.6	33.4	100.0	2,794	באר יעקב
1.1	1.3	4.4	17.7	12.5	15.2	2.7	45.0	100.0	1,502	בית אל
1.8	2.3	6.9	25.7	14.9	20.3	3.0	25.1	100.0	1,286	בית אריה
2.0	1.9	6.7	20.7	14.3	22.2	3.3	28.9	100.0	2,184	בית דגן
0.3	0.5	2.0	18.5	18.2	24.2	3.5	32.7	100.0	2,807	בני עי"ש
2.7	3.4	10.8	28.0	15.0	16.3	2.7	21.1	100.0	1,771	בת חפר
0.6	0.7	4.6	21.3	14.5	22.9	4.4	31.1	100.0	1,114	גבע בנימין
2.1	3.2	10.2	28.9	9.3	14.5	4.0	27.9	100.0	754	גבעת אבני
1.2	1.7	7.8	26.0	13.1	18.8	3.7	27.9	100.0	901	גן נר
8.8	7.0	14.2	26.4	9.1	11.0	2.2	21.3	100.0	1,022	הר אדר
0.3	0.5	1.7	15.4	12.5	19.7	4.9	45.0	100.0	3,092	חצור הגלילית
5.7	4.8	7.2	18.6	8.0	14.9	3.3	37.5	100.0	778	חשמונאים
1.0	0.9	5.0	22.6	18.3	14.5	3.1	34.5	100.0	579	טלמון
0.8	2.0	2.9	14.9	8.3	19.6	4.9	46.6	100.0	854	יבנאל

לוח 8 (המשך)

קבוצת הכנסה (אחוזים)									סך הכול (מספרים)	צורת היישוב
יותר מ-4 פעמים השכר הממוצע	עד 4 פעמים השכר הממוצע	עד 3 פעמים השכר הממוצע	עד פעמיים השכר הממוצע	עד השכר הממוצע	עד 75% מהשכר הממוצע	עד מחצית השכר הממוצע	עד שכר מינימום	סך הכול		
0.8	1.9	3.0	18.4	15.5	19.2	3.2	38.0	100.0	2,859	ירוחם
0.5	0.2	2.2	9.4	9.4	20.4	6.1	51.9	100.0	1,080	כוכב יעקב
2.3	2.0	7.4	26.8	13.3	18.5	2.5	27.3	100.0	856	כפר אדומים
5.0	6.8	11.4	26.4	10.2	12.5	2.2	25.3	100.0	2,051	כפר ורדים
0.3	1.0	3.1	14.3	12.1	23.3	4.9	41.0	100.0	1,368	כפר חב"ד
4.3	4.6	10.3	25.8	10.9	13.1	3.2	27.7	100.0	1,082	כפר תבור
7.7	7.7	12.6	26.5	8.9	9.9	2.5	24.2	100.0	2,313	להבים
6.2	6.0	13.7	26.6	11.9	12.7	2.9	20.0	100.0	771	לפיד
3.7	3.4	9.9	22.8	11.0	16.0	2.8	30.3	100.0	3,328	מזכרת בתיה
5.6	5.9	12.4	24.3	10.3	12.7	2.0	26.8	100.0	2,781	מיתר
0.8	0.7	3.7	17.2	11.0	18.7	4.4	43.6	100.0	1,490	מצפה רמון
1.4	1.9	6.5	30.6	10.0	13.8	3.2	32.6	100.0	647	מרכז שפירא
5.8	6.3	12.7	28.7	14.7	14.1	1.8	16.0	100.0	1,043	מתן
6.4	4.4	9.0	24.6	11.9	14.5	1.8	27.5	100.0	614	נוף איילון
7.4	8.0	13.7	25.4	11.2	11.1	1.6	21.6	100.0	921	נופית
3.8	2.8	6.6	20.5	9.8	24.4	2.7	29.5	100.0	713	נורדיה
3.6	2.6	7.5	21.3	13.1	14.4	2.6	35.0	100.0	389	נחלים
2.4	3.3	8.9	30.9	11.4	15.4	1.6	26.0	100.0	123	ניצן
16.5	6.5	10.7	19.1	9.9	13.4	2.8	21.0	100.0	1,213	סביון
10.3	8.6	12.2	22.4	8.6	10.2	2.1	25.6	100.0	2,971	עומר
0.8	1.0	3.1	12.0	10.7	15.9	3.7	52.8	100.0	782	עלי
0.4		1.3	11.1	9.4	14.8	3.2	59.8	100.0	533	עמנואל
1.1	1.3	5.5	18.8	12.4	18.7	3.3	38.8	100.0	908	עפרה
1.6	2.0	5.2	19.3	12.2	19.5	4.4	35.7	100.0	1,740	עתלית
5.1	3.4	8.3	21.3	11.7	17.2	3.4	29.6	100.0	2,310	פרדסיה
2.8	3.9	12.5	31.4	11.9	13.9	1.9	21.8	100.0	1,406	צור הדסה
4.9	6.7	12.9	27.8	12.8	15.6	1.5	17.9	100.0	839	צור משה

לוח 8 (המשך)

קבוצת הכנסה (אחוזים)									סך הכול (מספרים)	צורת היישוב
יותר מ-4 פעמים השכר הממוצע	עד 4 פעמים השכר הממוצע	עד 3 פעמים השכר הממוצע	עד פעמיים השכר הממוצע	עד השכר הממוצע	עד 75% מהשכר הממוצע	עד מחצית השכר הממוצע	עד שכר מינימום	סך הכול		
1.1	2.0	4.7	19.3	12.0	15.5	2.0	43.3	100.0	1,223	קדומים
12.5	5.6	10.3	22.6	7.8	13.4	3.1	24.6	100.0	1,365	קיסריה
1.5	2.1	6.1	21.7	13.5	21.9	3.9	29.2	100.0	1,173	קציר-חריש
0.3	0.6	2.1	14.4	13.5	22.0	4.3	42.7	100.0	2,885	קצרין
0.2	0.6	2.0	12.6	11.0	23.7	4.7	45.3	100.0	1,999	קריית ארבע
1.6	1.4	3.5	11.1	8.7	18.6	6.0	49.1	100.0	515	קריית יערים
0.4	0.7	2.8	18.9	12.7	22.3	4.4	37.7	100.0	3,517	קריית עקרון
1.1	1.6	4.4	17.9	12.3	20.3	4.3	38.0	100.0	2,371	קרני שומרון
2.1	2.6	8.3	17.6	11.8	18.5	3.7	35.5	100.0	1,055	ראש פינה
0.2	0.4	1.1	9.4	9.6	21.5	4.9	52.9	100.0	1,798	רכסים
12.0	6.3	9.8	21.4	9.6	13.0	3.3	24.7	100.0	1,117	רמת אפעל
3.0	3.3	9.3	24.7	11.3	14.8	2.4	31.3	100.0	2,199	רמת ישי
0.8	0.8	2.2	14.6	9.8	14.5	3.4	54.0	100.0	650	שילה
0.5	0.7	3.2	17.7	12.4	23.3	4.6	37.5	100.0	2,113	שלומי
6.1	9.4	16.3	31.2	10.8	10.8	1.0	14.3	100.0	673	שמשית
2.0	1.9	6.6	27.3	12.2	19.7	3.4	26.9	100.0	1,446	שערי תקוה
7.4	5.7	9.5	21.4	11.6	16.4	3.2	24.8	100.0	3,357	תל מונד
0.2	0.3	1.5	10.9	12.0	26.7	7.5	40.7	100.0	228,083	יישובים עירוניים לא יהודיים - סך הכול
0.5	0.6	1.7	11.6	11.7	26.5	7.9	39.7	100.0	18,978	99,999-50,000
0.5	0.6	1.7	11.6	11.7	26.5	7.9	39.7	100.0	18,978	נצרת
0.2	0.3	1.5	11.1	12.2	27.0	7.7	40.0	100.0	76,947	49,999-20,000
0.1	0.2	1.2	8.5	9.6	28.7	9.7	42.0	100.0	8,958	אום אל-פחם
0.3	0.5	1.6	14.3	14.2	24.6	6.4	38.0	100.0	8,486	באקה-ג'ת
0.2	0.2	1.4	11.4	13.4	26.5	7.0	39.9	100.0	8,139	טייבה
0.2	0.4	1.7	12.7	11.9	25.1	7.7	40.2	100.0	5,395	טירה
0.2	0.3	0.9	8.3	11.6	26.6	8.7	43.5	100.0	6,360	טמרה
0.1	0.2	1.3	10.6	11.6	27.3	8.2	40.7	100.0	6,456	סח'נין

לוח 8 (המשך)

קבוצת הכנסה (אחוזים)									סך הכול (מספרים)	צורת היישוב
יותר מ-4 פעמים השכר הממוצע	עד 4 פעמים השכר הממוצע	עד 3 פעמים השכר הממוצע	עד פעמיים השכר הממוצע	עד השכר הממוצע	עד 75% מהשכר הממוצע	עד מחצית השכר הממוצע	עד שכר מינימום	סך הכול		
0.3	0.4	2.5	14.4	13.1	23.3	5.6	40.5	100.0	6,396	עיר כרמל
0.3	0.2	1.2	10.1	12.3	29.8	7.8	38.3	100.0	4,513	עראבה
0.1	0.1	0.7	8.3	12.3	30.5	8.7	39.3	100.0	6,846	רהט
0.1	0.2	1.3	9.7	11.9	28.4	7.9	40.4	100.0	6,863	שגור
0.3	0.4	1.9	13.0	12.9	26.9	6.9	37.7	100.0	8,535	שפרעם
0.2	0.3	1.5	10.1	11.8	27.2	7.6	41.4	100.0	72,803	19,999-10,000
0.2	0.5	1.9	9.0	10.3	27.6	6.9	43.5	100.0	2,910	אבו סנאן
0.3	0.5	1.8	10.7	12.5	29.7	8.4	36.1	100.0	2,571	אכסאל
0.1	0.3	1.5	10.7	12.9	28.5	7.8	38.1	100.0	2,580	אעבלין
0.4	0.5	2.5	12.5	8.4	16.7	5.4	53.5	100.0	2,605	בית ג'ן
0.3	0.3	0.9	7.9	11.0	28.6	7.5	43.6	100.0	4,309	ג'דידה-מכר
0.0	0.2	0.1	4.3	9.5	30.6	7.3	48.0	100.0	3,154	ג'סר א-זרקא
0.2	0.3	1.7	9.9	11.4	28.6	10.6	37.5	100.0	2,606	טורעאן
0.2	0.1	1.7	11.5	12.2	28.1	8.4	37.8	100.0	4,010	יפייע
0.2	0.4	2.1	12.4	11.3	26.0	7.1	40.5	100.0	2,764	ירכא
0.1	0.3	0.9	10.0	12.9	29.5	6.5	39.6	100.0	1,753	כסיפה
0.2	0.3	1.4	8.4	7.9	26.7	8.6	46.7	100.0	3,904	כפר כנא
0.1	0.2	1.0	6.8	8.6	25.8	11.1	46.4	100.0	3,084	כפר מנדא
0.3	0.4	1.3	11.0	13.5	25.9	6.6	41.0	100.0	3,983	כפר קאסם
0.4	0.5	2.0	14.3	12.9	25.4	6.7	37.9	100.0	4,477	כפר קרע
0.1	0.5	2.5	10.5	11.1	23.0	6.2	46.0	100.0	3,793	מגאר
0.1	0.3	1.5	9.9	11.6	30.6	11.0	35.0	100.0	2,419	מעלה עירון
0.0	0.4	1.5	9.6	14.0	26.9	6.3	41.3	100.0	2,411	נחף
0.3	0.1	1.0	8.7	12.2	28.0	8.3	41.5	100.0	2,202	עין מאהל
0.1	0.4	1.5	13.4	13.0	26.7	6.6	38.2	100.0	4,127	ערערה
0.2	0.1	1.0	11.4	15.6	31.2	8.5	31.9	100.0	1,534	ערערה-בנגב
0.1	0.3	0.9	9.4	14.5	26.4	7.0	41.3	100.0	2,826	פורידיס

לוח 8 (המשך)

קבוצת הכנסה (אחוזים)									סך הכול (מספרים)	צורת היישוב
יותר מ-4 פעמים השכר הממוצע	עד 4 פעמים השכר הממוצע	עד 3 פעמים השכר הממוצע	עד פעמיים השכר הממוצע	עד השכר הממוצע	עד 75% מהשכר הממוצע	עד מחצית השכר הממוצע	עד שכר מינימום	סך הכול		
0.3	0.3	1.4	11.2	14.2	26.3	6.5	39.8	100.0	3,853	קלנסווה
0.2	0.5	1.4	8.9	11.5	31.9	6.9	38.7	100.0	3,085	ריינה
0.2	0.3	0.9	7.1	11.9	28.5	8.2	42.9	100.0	1,843	תל שבע
0.2	0.3	1.5	11.5	12.2	25.9	7.1	41.2	100.0	59,355	9,999-2,000
0.4	0.3	1.6	12.9	13.9	26.4	6.0	38.6	100.0	1,444	אבו גוש
		0.2	5.8	11.3	31.6	7.4	43.7	100.0	503	אבטין
0.2	0.2	1.5	8.0	9.3	32.7	7.2	40.8	100.0	1,640	בועיינה-נוג'ידאת
0.1	0.3	0.9	8.5	8.9	27.7	8.5	45.0	100.0	1,479	בוקעאתא
0.1		0.5	7.5	14.0	28.9	8.9	40.1	100.0	1,647	ביר אל-מכסור
0.1	0.2	1.2	12.1	12.1	28.9	6.0	39.6	100.0	1,726	בסמ"ה
0.1	0.4	1.2	11.1	13.0	27.7	7.6	38.9	100.0	1,547	בסמת טבעון
0.5	0.5	3.3	14.1	10.4	18.6	5.2	47.4	100.0	1,342	ג'ולס
0.1	0.4	0.9	9.9	10.1	28.5	10.4	39.8	100.0	1,420	ג'לג'וליה
0.5	0.5	3.0	18.2	11.7	23.7	5.9	36.4	100.0	977	ג'ש (גוש חלב)
0.3	0.4	1.0	11.5	13.1	27.3	8.4	38.0	100.0	2,041	דבוריה
0.2	0.0	1.1	10.5	11.9	31.2	7.1	38.0	100.0	2,094	דיר חנא
0.4	0.5	1.2	13.7	14.8	27.8	6.6	34.9	100.0	1,362	זמר
0.1	0.3	0.7	8.7	13.5	28.0	8.0	40.6	100.0	1,352	זרזיר
0.1	0.1	1.4	11.8	16.2	31.5	8.1	30.7	100.0	1,429	חורה
0.3	0.5	3.0	17.1	10.8	16.0	3.5	48.9	100.0	1,235	חורפיש
0.2	0.1	0.3	8.3	11.6	23.7	7.3	48.5	100.0	1,597	טובא-זנגריה
0.2	0.3	3.1	13.2	14.5	18.0	6.0	44.6	100.0	1,148	יאנוח-ג'ת
0.2	0.3	1.6	12.1	11.8	25.5	8.9	39.7	100.0	2,312	כאבול
0.2	0.4	1.1	14.4	13.4	28.1	7.0	35.4	100.0	904	כאוכב אבו אל-היג'א
0.3	0.3	2.7	11.8	11.4	16.7	4.1	52.6	100.0	1,452	כסרא-סמיע
0.1		0.3	9.3	12.4	26.8	7.8	43.2	100.0	1,071	כעביה-טבאש-חג'אג'רה
0.4	0.7	2.8	16.7	13.4	26.8	8.0	31.2	100.0	538	כפר ברא

לוח 8 (המשך)

קבוצת הכנסה (אחוזים)									סך הכול (מספרים)	צורת היישוב
יותר מ-4 פעמים השכר הממוצע	עד 4 פעמים השכר הממוצע	עד 3 פעמים השכר הממוצע	עד פעמיים השכר הממוצע	עד השכר הממוצע	עד 75% מהשכר הממוצע	עד מחצית השכר הממוצע	עד שכר מינימום	סך הכול		
0.1	0.4	2.3	12.0	11.7	22.5	6.3	44.6	100.0	2,698	כפר יאסיף
0.3	0.6	2.6	18.2	13.2	21.8	3.6	39.7	100.0	886	כפר כמא
0.2	0.2	0.7	14.7	20.7	26.3	5.4	31.8	100.0	537	כפר מצר
0.2	0.2	1.1	10.9	13.5	28.7	7.9	37.5	100.0	1,500	לקיה
0.0	0.2	0.6	7.3	4.9	20.6	10.6	55.8	100.0	2,462	מג'דל שמס
0.2	0.3	1.2	13.6	14.2	30.2	5.6	34.8	100.0	656	מוקיבלה
0.2	0.3	2.3	10.9	12.4	23.1	6.7	44.0	100.0	938	מזרעה
0.2	0.3	1.1	8.4	4.9	20.0	9.1	56.1	100.0	946	מסעדה
0.5	1.2	4.1	21.0	13.9	23.3	4.1	31.8	100.0	920	מעיליא
0.1	0.3	1.0	8.9	10.1	28.3	10.1	41.2	100.0	1,447	משהד
0.2	0.7	1.7	9.9	14.7	21.2	4.8	46.8	100.0	831	סאג'ור
0.3	0.2	1.4	12.2	12.2	22.9	6.5	44.2	100.0	572	סולם
0.2	0.2	0.7	7.7	13.2	26.3	5.9	45.8	100.0	559	סלמה
0.4	0.4	1.3	14.1	13.3	26.3	6.0	38.1	100.0	467	ע'ג'ר
		0.7	7.1	8.3	36.5	8.3	39.2	100.0	411	עחייר
0.6	0.4	1.8	14.7	14.1	23.9	5.2	39.4	100.0	1,392	עילבון
0.1	0.3	0.8	6.3	12.5	32.8	9.4	37.8	100.0	1,267	עילוט
0.1	0.5	2.1	14.6	14.6	25.8	5.7	36.5	100.0	915	פסוטה
0.4	0.9	2.9	15.4	12.5	22.0	4.4	41.5	100.0	1,445	פקיעין (בוקיעה)
0.3	0.6	2.9	15.4	11.5	22.8	6.3	40.1	100.0	2,080	ראמה
0.1	0.1	1.6	11.3	16.2	27.1	7.4	36.2	100.0	1,305	שבלי-אום אל-גנם
0.2	0.1	0.6	6.8	13.4	33.5	7.7	37.6	100.0	981	שגב-שלום
		1.1	9.6	13.4	28.2	5.1	42.6	100.0	531	שייח' דנון
0.1	0.1	1.2	9.9	14.8	31.5	7.0	35.4	100.0	1,349	שעב
2.0	2.0	5.4	19.2	12.3	20.8	11.1	27.3	100.0	195,803	יישובים כפריים - סך הכול
2.6	2.4	6.4	21.5	12.9	19.7	3.9	30.5	100.0	79,216	מושבים
2.2	2.0	6.0	18.8	11.5	19.3	10.6	29.6	100.0	6,605	מושבים שיתופיים

לוח 8 (המשך)

קבוצת הכנסה (אחוזים)									סך הכול (מספרים)	צורת היישוב
יותר מ-4 פעמים השכר הממוצע	עד 4 פעמים השכר הממוצע	עד 3 פעמים השכר הממוצע	עד פעמיים השכר הממוצע	עד השכר הממוצע	עד 75% מהשכר הממוצע	עד מחצית השכר הממוצע	עד שכר מינימום	סך הכול		
0.6	0.9	3.3	15.4	11.6	24.5	26.4	17.4	100.0	61,101	קיבוצים
0.6	1.3	4.9	19.7	12.7	14.2	3.0	43.6	100.0	1,060	יישובים מוסדיים יהודיים
3.1	3.0	7.3	21.8	11.7	16.8	3.2	33.1	100.0	40,953	יישובים יהודיים קטנים יישובים לא יהודיים
0.1	0.2	1.1	12.3	14.2	27.6	6.7	37.8	100.0	6,868	קטנים
0.1	0.1	0.5	7.9	13.0	32.4	8.3	37.7	100.0	6,999	אוכלוסייה מחוץ ליישובים
		4.1	10.2	12.2	24.5	8.2	40.8	100.0	49	כתובת לא ידועה

לוח 9: קבוצת השכר של העובדים השכירים (ממוצע לשנה) לפי צורת יישוב - 2006

קבוצת הכנסה (אחוזים)									סך הכול (מספרים)	היישובים לפי צורת היישוב
יותר מ-4 פעמים השכר הממוצע	עד 4 פעמים השכר הממוצע	עד 3 פעמים השכר הממוצע	עד פעמיים השכר הממוצע	עד השכר הממוצע	עד 75% מהשכר הממוצע	עד מחצית השכר הממוצע	עד שכר מינימום	סך הכול		
1.6	1.7	4.6	16.4	10.9	16.8	3.8	44.2	100.0	2,389,205	סך הכול יישובים עירוניים - סך הכול
1.6	1.7	4.6	16.3	10.9	16.7	3.2	45.0	100.0	2,186,097	
1.9	2.0	5.2	16.9	10.5	16.3	3.1	44.1	100.0	599,036	יותר מ-200,000
1.2	1.5	4.4	15.0	9.8	16.5	3.5	48.2	100.0	174,501	ירושלים
3.2	2.8	6.4	18.4	10.4	15.5	3.0	40.4	100.0	171,015	תל אביב-יפו
2.0	2.3	5.5	16.3	10.0	15.6	3.0	45.4	100.0	93,632	חיפה
0.4	0.7	2.7	14.9	11.8	18.4	3.4	47.7	100.0	67,608	אשדוד
1.6	2.0	5.9	19.8	11.8	16.8	2.8	39.2	100.0	92,280	ראשון לציון
1.7	1.8	4.9	17.1	11.1	16.6	3.0	43.8	100.0	1,358,978	יהודיים - סך הכול
1.0	1.4	4.3	16.4	11.3	17.5	3.2	45.0	100.0	490,066	199,000-100,000
2.4	2.3	5.6	17.9	10.9	16.1	2.9	42.0	100.0	226,486	99,999-50,000
1.5	1.6	4.4	16.7	11.2	16.6	3.0	45.1	100.0	424,863	49,999-20,000
2.3	2.4	5.8	18.7	11.6	16.0	2.7	40.5	100.0	115,264	19,999-10,000
3.0	2.9	6.8	19.5	10.5	14.1	2.5	40.6	100.0	102,299	9,999-2,000
0.2	0.3	1.4	10.2	10.4	18.5	4.4	54.6	100.0	228,083	יהודיים - סך הכול
0.4	0.5	1.7	10.7	10.1	19.5	5.1	52.0	100.0	18,978	99,999-50,000
0.2	0.3	1.4	10.2	10.6	18.4	4.4	54.5	100.0	76,947	49,999-20,000
0.2	0.3	1.4	9.4	10.1	18.8	4.4	55.4	100.0	72,803	19,999-10,000
0.2	0.3	1.5	10.8	10.5	17.9	4.2	54.7	100.0	59,355	9,999-2,000
1.8	1.8	5.1	17.8	10.8	17.3	10.2	35.1	100.0	195,803	יישובים כפריים - סך הכול
2.3	2.2	6.0	19.8	11.1	15.5	2.9	40.2	100.0	79,216	מושבים
1.9	1.9	5.8	17.5	10.2	16.6	10.4	35.7	100.0	6,605	מושבים שיתופיים
0.5	0.9	3.1	14.4	10.7	22.2	25.9	22.3	100.0	61,101	קיבוצים
0.5	1.3	4.7	18.8	11.0	11.4	2.5	49.8	100.0	1,060	יישובים מוסדיים יהודיים
2.9	2.8	6.9	20.2	10.2	13.2	2.4	41.5	100.0	40,953	יישובים יהודיים קטנים יישובים לא יהודיים
0.1	0.2	1.0	11.3	12.2	20.8	4.1	50.2	100.0	6,868	קטנים
0.1	0.1	0.5	6.7	9.7	19.8	4.4	58.7	100.0	6,999	אוכלוסייה מחוץ ליישובים
		4.1	8.2	6.1	20.4	4.1	57.1	100.0	49	כתובת לא ידועה

לוח 9 (המשך)

קבוצת הכנסה (אחוזים)									סך הכול (מספרים)	היישובים לפי צורת היישוב
יותר מ-4 פעמים השכר הממוצע	עד 4 פעמים השכר הממוצע	עד 3 פעמים השכר הממוצע	עד פעמיים השכר הממוצע	עד השכר הממוצע	עד 75% מהשכר הממוצע	עד מחצית השכר הממוצע	עד שכר מינימום	סך הכול		
1.6	1.7	4.6	16.4	10.9	16.8	3.8	44.2	100.0	2,389,205	סך הכול
1.6	1.7	4.6	16.3	10.9	16.7	3.2	45.0	100.0	2,186,097	יישובים עירוניים - סך הכול
1.9	2.0	5.2	16.9	10.5	16.3	3.1	44.1	100.0	599,036	יותר מ-200,000
1.2	1.5	4.4	15.0	9.8	16.5	3.5	48.2	100.0	174,501	ירושלים
3.2	2.8	6.4	18.4	10.4	15.5	3.0	40.4	100.0	171,015	תל אביב-יפו
2.0	2.3	5.5	16.3	10.0	15.6	3.0	45.4	100.0	93,632	חיפה
0.4	0.7	2.7	14.9	11.8	18.4	3.4	47.7	100.0	67,608	אשדוד
1.6	2.0	5.9	19.8	11.8	16.8	2.8	39.2	100.0	92,280	ראשון לציון
1.7	1.8	4.9	17.1	11.1	16.6	3.0	43.8	100.0	1,358,978	יהודיים - סך הכול
1.0	1.4	4.3	16.4	11.3	17.5	3.2	45.0	100.0	490,066	199,000-100,000
0.5	0.6	2.4	14.3	10.3	15.8	3.2	52.8	100.0	38,531	אשקלון
0.7	1.3	4.2	15.2	11.2	16.5	3.0	47.8	100.0	66,889	באר שבע
0.6	0.6	2.1	11.1	9.5	17.9	3.8	54.3	100.0	32,137	בני ברק
0.3	0.5	2.3	13.9	12.2	20.6	3.7	46.6	100.0	54,080	בת ים
0.9	1.3	4.6	17.7	12.0	18.4	3.4	41.6	100.0	67,723	חולון
0.9	1.2	3.7	15.5	11.0	18.2	3.2	46.2	100.0	64,131	נתניה
1.3	1.8	5.0	18.4	12.0	17.8	3.1	40.8	100.0	73,983	פתח תקוה
1.7	2.1	5.9	18.8	10.4	15.4	2.9	43.0	100.0	40,125	רחובות
2.4	2.4	6.9	20.0	11.1	16.1	2.9	38.1	100.0	51,760	רמת גן
2.4	2.3	5.6	17.9	10.9	16.1	2.9	42.0	100.0	226,486	99,999-50,000
0.9	1.0	3.3	13.9	10.8	18.1	3.6	48.3	100.0	15,727	בית שמש
4.3	3.3	6.9	18.5	10.2	15.0	2.8	39.0	100.0	33,511	הרצליה
0.6	1.0	3.8	17.4	11.7	17.0	3.1	45.6	100.0	31,440	חדרה
2.9	2.9	6.9	18.9	10.4	15.4	2.7	39.9	100.0	32,827	כפר סבא
0.2	0.6	2.4	14.1	12.0	19.8	3.5	47.5	100.0	23,767	לוד
4.2	4.3	10.9	24.6	11.2	13.0	2.0	29.8	100.0	22,294	מודיעין-מכבים-רעות

לוח 9 (המשך)

קבוצת הכנסה (אחוזים)									סך הכול (מספרים)	היישובים לפי צורת היישוב
יותר מ-4 פעמים השכר הממוצע	עד 4 פעמים השכר הממוצע	עד 3 פעמים השכר הממוצע	עד פעמיים השכר הממוצע	עד השכר הממוצע	עד 75% מהשכר הממוצע	עד מחצית השכר הממוצע	עד שכר מינימום	סך הכול		
1.0	1.5	5.1	19.6	10.8	15.1	2.8	44.1	100.0	18,454	נהריה
0.2	0.4	1.8	12.9	12.0	20.2	3.9	48.6	100.0	22,191	רמלה
5.8	4.3	8.2	19.2	9.2	12.6	2.3	38.2	100.0	26,275	רעננה
1.5	1.6	4.4	16.7	11.2	16.6	3.0	45.1	100.0	424,863	49,999-20,000
0.1	0.4	1.3	14.0	11.7	17.5	3.3	51.6	100.0	7,423	אופקים
0.9	1.4	4.0	14.6	11.9	19.4	3.8	44.1	100.0	11,879	אור יהודה
0.7	0.9	3.1	13.5	9.9	18.0	3.4	50.5	100.0	22,015	אילת
0.1	0.4	1.9	11.2	9.1	16.9	3.7	56.7	100.0	6,057	אלעד
0.2	0.3	1.0	6.6	6.1	16.2	4.3	65.4	100.0	4,433	ביתר עילית
3.5	3.6	8.4	22.4	11.4	14.0	2.7	34.1	100.0	19,797	גבעתיים
0.7	1.8	3.8	16.1	10.9	15.6	2.5	48.7	100.0	11,368	דימונה
5.0	4.3	8.9	19.8	10.2	13.9	2.6	35.4	100.0	16,988	הוד השרון
0.3	0.4	2.1	12.5	10.2	17.4	3.4	53.8	100.0	14,592	טבריה
1.6	1.8	4.0	16.9	11.2	17.0	3.0	44.5	100.0	12,250	יבנה
3.2	2.6	6.7	20.4	11.7	16.2	2.7	36.7	100.0	10,180	יהוד
0.8	1.4	4.4	18.1	12.8	17.6	2.6	42.4	100.0	17,939	כרמיאל
4.6	4.0	9.5	20.5	9.6	12.7	2.2	36.9	100.0	8,897	מבשרת ציון
0.2	0.4	2.5	15.8	13.4	16.8	3.1	47.7	100.0	8,407	מגדל העמק
0.1	0.2	0.9	4.7	4.8	15.4	4.2	69.6	100.0	5,368	מודיעין עילית
0.6	1.2	5.9	23.7	13.2	16.1	2.5	36.8	100.0	11,711	מעלה אדומים
0.5	0.5	2.3	17.7	14.0	18.4	2.9	43.8	100.0	7,288	מעלות-תרשיחא
2.9	3.1	8.0	20.8	11.1	15.3	2.3	36.6	100.0	12,522	נס ציונה
0.4	0.6	2.3	15.9	13.3	17.2	3.1	47.2	100.0	15,922	נצרת עילית
0.9	1.5	5.2	18.0	11.9	17.3	2.8	42.5	100.0	8,091	נשר
0.1	0.3	1.3	11.5	10.3	16.3	3.2	56.8	100.0	7,418	נתיבות
0.2	0.3	2.0	13.8	11.2	17.5	3.1	51.9	100.0	15,243	עכו

לוח 9 (המשך)

קבוצת הכנסה (אחוזים)									סך הכול (מספרים)	היישובים לפי צורת היישוב
יותר מ-4 פעמים השכר הממוצע	עד 4 פעמים השכר הממוצע	עד 3 פעמים השכר הממוצע	עד פעמיים השכר הממוצע	עד השכר הממוצע	עד 75% מהשכר הממוצע	עד מחצית השכר הממוצע	עד שכר מינימום	סך הכול		
0.5	0.7	2.9	15.2	12.3	18.1	3.0	47.4	100.0	14,794	עפולה
1.1	1.6	3.1	12.7	10.7	18.4	3.2	49.3	100.0	8,405	ערד
0.9	1.5	4.8	19.1	11.6	17.0	3.0	42.1	100.0	11,093	פרדס חנה-כרכור
0.4	0.7	2.3	13.0	9.5	14.3	2.7	57.0	100.0	7,909	צפת
4.3	4.1	8.1	21.7	10.2	14.5	2.2	34.9	100.0	10,767	קריית אונו
0.7	1.2	3.8	16.2	11.5	17.4	3.1	46.0	100.0	18,035	קריית אתא
1.1	1.8	4.8	17.6	11.4	16.6	2.9	43.8	100.0	14,526	קריית ביאליק
0.2	0.3	1.5	12.5	11.0	18.3	3.3	52.8	100.0	17,635	קריית גת
0.4	0.6	2.8	14.4	11.0	18.8	3.2	48.9	100.0	13,639	קריית ים
1.2	1.8	4.8	17.9	11.6	16.6	3.2	42.9	100.0	15,144	קריית מוצקין
0.2	0.4	2.8	15.5	12.8	17.3	3.0	47.9	100.0	9,506	קריית שמונה
2.4	2.2	5.8	20.5	12.2	15.6	2.2	39.2	100.0	12,887	ראש העין
6.9	4.2	8.5	20.3	9.1	13.3	2.4	35.3	100.0	14,735	רמת השרון
2.3	2.4	5.8	18.7	11.6	16.0	2.7	40.5	100.0	115,264	19,999-10,000
0.2	0.3	1.7	13.6	12.3	20.0	3.1	48.9	100.0	6,317	אור עקיבא
1.0	1.7	4.6	18.5	12.6	18.1	3.3	40.3	100.0	4,000	אזור
0.3	0.8	3.2	19.3	15.9	20.1	2.7	37.8	100.0	7,451	אריאל
0.1	0.3	2.2	15.5	12.4	16.7	3.2	49.4	100.0	6,443	בית שאן
4.9	3.8	8.3	20.5	10.2	13.7	2.6	36.0	100.0	3,726	בנימינה-גבעת עדה
1.6	2.2	8.1	22.2	11.0	14.0	2.7	38.3	100.0	4,030	גבעת זאב
4.2	4.3	9.6	22.2	9.5	12.9	2.4	34.9	100.0	7,150	גבעת שמואל
1.7	2.2	6.4	19.7	11.5	15.1	2.9	40.5	100.0	5,577	גדרה
1.1	2.4	6.4	22.2	12.8	15.3	2.4	37.3	100.0	5,475	גן יבנה
4.9	3.8	8.4	21.2	10.3	13.2	2.4	35.8	100.0	4,660	גני תקוה
6.3	4.3	8.1	18.1	8.9	14.8	2.2	37.2	100.0	5,547	זכרון יעקב
0.4	0.4	2.1	13.2	11.4	19.5	3.6	49.4	100.0	6,672	טירת כרמל

לוח 9 (המשך)

קבוצת הכנסה (אחוזים)									סך הכול (מספרים)	היישובים לפי צורת היישוב
יותר מ-4 פעמים השכר הממוצע	עד 4 פעמים השכר הממוצע	עד 3 פעמים השכר הממוצע	עד פעמיים השכר הממוצע	עד השכר הממוצע	עד 75% מהשכר הממוצע	עד מחצית השכר הממוצע	עד שכר מינימום	סך הכול		
0.9	2.0	6.0	22.2	14.8	16.1	2.6	35.5	100.0	6,883	יקנעם עילית
7.7	5.0	10.1	22.7	9.2	10.5	1.7	33.1	100.0	3,884	כוכב יאיר
1.4	2.0	6.5	19.3	12.5	16.3	2.9	39.1	100.0	5,398	כפר יונה
4.1	4.6	8.0	21.2	11.0	15.2	2.5	33.3	100.0	5,511	צורן-קדימה
3.9	4.1	8.2	19.1	9.5	12.9	2.4	39.9	100.0	5,314	קריית טבעון
0.2	0.2	1.4	10.3	10.2	18.1	3.8	55.7	100.0	6,985	קריית מלאכי
0.1	0.4	1.6	14.0	12.0	19.8	3.0	49.0	100.0	8,187	שדרות
7.0	6.5	12.8	25.1	10.5	11.0	1.6	25.6	100.0	6,054	שוהם
3.0	2.9	6.8	19.5	10.5	14.1	2.5	40.6	100.0	102,299	9,999-2,000
5.4	4.5	8.3	19.1	10.0	13.4	2.6	36.8	100.0	3,683	אבן יהודה
3.4	4.0	8.7	22.3	10.1	13.7	1.8	36.1	100.0	2,197	אורנית
2.5	1.8	8.0	19.1	9.0	12.4	2.4	44.9	100.0	1,044	אלון שבות
0.8	0.7	3.3	21.6	13.1	17.4	2.4	40.5	100.0	1,078	אליכין
1.9	2.7	8.2	22.4	12.2	16.0	2.7	33.9	100.0	2,513	אלפי מנשה
4.3	3.8	8.8	20.3	9.1	10.4	2.1	41.1	100.0	1,216	אלקנה
2.7	3.7	7.8	20.9	10.5	12.5	1.9	40.0	100.0	2,543	אפרתה
1.1	1.1	4.1	17.5	12.9	17.4	3.0	42.9	100.0	2,794	באר יעקב
1.0	1.3	4.1	16.7	11.6	12.7	1.7	50.9	100.0	1,502	בית אל
1.7	2.2	6.5	23.8	13.8	15.6	2.4	34.1	100.0	1,286	בית אריה
1.7	2.0	6.4	19.3	12.0	17.9	2.9	37.9	100.0	2,184	בית דגן
0.2	0.5	1.9	17.6	16.6	19.8	2.6	40.8	100.0	2,807	בני עי"ש
2.4	3.4	10.1	25.7	13.5	14.0	2.7	28.2	100.0	1,771	בת חפר
0.4	0.6	4.1	19.7	12.0	18.1	2.9	42.1	100.0	1,114	גבע בנימין
1.9	3.2	9.7	27.5	9.3	10.5	2.8	35.3	100.0	754	גבעת אבני
1.0	1.4	7.3	24.9	11.2	15.5	2.3	36.3	100.0	901	גן נר
8.1	6.7	13.9	24.7	8.1	9.8	1.3	27.5	100.0	1,022	הר אדר

לוח 9 (המשך)

קבוצת הכנסה (אחוזים)									סך הכול (מספרים)	היישובים לפי צורת היישוב
יותר מ-4 פעמים השכר הממוצע	עד 4 פעמים השכר הממוצע	עד 3 פעמים השכר הממוצע	עד פעמיים השכר הממוצע	עד השכר הממוצע	עד 75% מהשכר הממוצע	עד מחצית השכר הממוצע	עד שכר מינימום	סך הכול		
0.2	0.5	1.7	14.4	11.0	14.9	2.9	54.3	100.0	3,092	חצור הגלילית
5.0	4.4	7.2	17.5	6.8	11.6	2.2	45.4	100.0	778	חשמונאים
1.0	0.7	4.8	20.4	15.0	15.0	2.2	40.8	100.0	579	טלמון
0.7	1.8	2.8	13.5	7.3	14.4	3.7	55.9	100.0	854	יבנאל
0.8	1.8	3.0	17.2	13.9	13.3	2.1	47.8	100.0	2,859	ירוחם
0.4	0.2	1.9	8.3	7.3	15.4	4.5	61.9	100.0	1,080	כוכב יעקב
2.2	1.9	7.1	23.5	11.8	15.4	2.8	35.3	100.0	856	כפר אדומים
4.6	6.2	11.1	24.7	8.0	10.1	2.2	33.0	100.0	2,051	כפר ורדים
0.2	1.0	2.9	13.5	10.2	18.3	3.9	50.0	100.0	1,368	כפר חב"ד
4.3	4.4	9.6	24.9	9.4	10.6	2.1	34.7	100.0	1,082	כפר תבור
6.8	7.4	12.2	24.7	8.0	8.3	2.0	30.5	100.0	2,313	להבים
5.8	5.4	13.1	26.2	9.2	11.3	1.6	27.4	100.0	771	לפיד
3.4	3.2	9.3	20.7	9.9	12.8	2.4	38.3	100.0	3,328	מזכרת בתיה
5.3	5.8	11.9	22.8	9.2	10.8	2.0	32.4	100.0	2,781	מיתר
0.8	0.6	3.5	15.3	9.8	14.3	3.2	52.6	100.0	1,490	מצפה רמון
1.1	1.7	6.5	28.6	9.3	11.9	1.7	39.3	100.0	647	מרכז שפירא
5.4	5.7	12.0	26.8	13.9	12.5	1.3	22.4	100.0	1,043	מתן
6.2	4.2	8.5	22.8	10.9	13.0	2.0	32.4	100.0	614	נוף איילון
6.8	7.4	13.1	24.5	10.1	8.5	1.6	27.9	100.0	921	נופית
3.5	2.4	6.6	18.7	8.3	22.0	1.4	37.2	100.0	713	נורדיה
3.3	2.3	7.2	20.8	10.0	11.8	2.3	42.2	100.0	389	נחלים
1.6	3.3	8.9	30.1	8.9	11.4	0.8	35.0	100.0	123	ניצן
15.7	5.9	10.2	18.1	7.7	11.5	2.0	28.9	100.0	1,213	סביון
9.4	8.5	11.5	21.2	7.3	8.4	1.9	31.7	100.0	2,971	עומר
0.8	1.0	2.8	10.1	9.2	12.4	2.7	61.0	100.0	782	עלי
0.4		1.3	10.5	7.9	11.1	2.1	66.8	100.0	533	עמנואל

לוח 9 (המשך)

קבוצת הכנסה (אחוזים)									סך הכול (מספרים)	היישובים לפי צורת היישוב
יותר מ-4 פעמים השכר הממוצע	עד 4 פעמים השכר הממוצע	עד 3 פעמים השכר הממוצע	עד פעמיים השכר הממוצע	עד השכר הממוצע	עד 75% מהשכר הממוצע	עד מחצית השכר הממוצע	עד שכר מינימום	סך הכול		
1.0	1.3	5.1	17.0	10.2	17.2	3.1	45.2	100.0	908	עפרה
1.4	1.8	5.2	18.0	11.5	15.4	2.3	44.4	100.0	1,740	עתלית
4.6	3.2	7.7	20.0	10.5	14.2	2.1	37.6	100.0	2,310	פרדסיה
2.5	3.6	12.4	29.4	10.9	11.0	1.8	28.4	100.0	1,406	צור הדסה
4.1	6.2	11.4	25.9	11.8	12.9	1.4	26.3	100.0	839	צור משה
0.8	1.9	4.4	18.2	10.0	14.1	1.6	49.0	100.0	1,223	קדומים
11.6	5.0	9.9	20.0	7.5	9.6	2.4	34.0	100.0	1,365	קיסריה
1.3	2.0	6.0	19.9	11.5	15.7	3.0	40.7	100.0	1,173	קציר-חריש
0.3	0.5	1.9	13.1	12.2	17.4	2.8	51.7	100.0	2,885	קצרין
0.2	0.5	1.8	12.1	9.6	19.5	3.7	52.7	100.0	1,999	קריית ארבע
1.6	1.2	2.7	9.3	8.3	14.4	3.5	59.0	100.0	515	קריית יערים
0.4	0.7	2.6	18.2	11.1	17.3	3.4	46.2	100.0	3,517	קריית עקרון
1.0	1.5	4.2	16.7	10.7	16.6	2.5	46.9	100.0	2,371	קרני שומרון
1.7	2.5	7.9	16.0	10.1	14.8	3.2	43.8	100.0	1,055	ראש פינה
0.2	0.3	1.1	8.7	9.1	17.5	4.1	59.0	100.0	1,798	רכסים
10.9	6.2	9.9	19.8	9.1	12.1	2.1	29.8	100.0	1,117	רמת אפעל
2.6	3.0	9.0	23.0	10.1	12.1	2.1	38.1	100.0	2,199	רמת ישי
0.8	0.8	2.0	13.4	7.1	11.2	2.5	62.3	100.0	650	שילה
0.5	0.6	3.0	16.4	10.0	18.1	3.6	47.8	100.0	2,113	שלומי
5.9	8.3	15.2	30.9	8.8	8.0	1.6	21.2	100.0	673	שמשית
1.8	1.8	6.0	25.2	11.0	16.0	1.9	36.2	100.0	1,446	שערי תקווה
6.4	5.1	9.5	20.0	9.9	13.7	2.6	32.7	100.0	3,357	תל מונד
0.2	0.3	1.4	10.2	10.4	18.5	4.4	54.6	100.0	228,083	יישובים עירוניים לא יהודיים - סך הכול
0.4	0.5	1.7	10.7	10.1	19.5	5.1	52.0	100.0	18,978	99,999-50,000
0.4	0.5	1.7	10.7	10.1	19.5	5.1	52.0	100.0	18,978	נצרת
0.2	0.3	1.4	10.2	10.6	18.4	4.4	54.5	100.0	76,947	49,999-20,000

לוח 9 (המשך)

קבוצת הכנסה (אחוזים)									סך הכול (מספרים)	היישובים לפי צורת היישוב
יותר מ-4 פעמים השכר הממוצע	עד 4 פעמים השכר הממוצע	עד 3 פעמים השכר הממוצע	עד פעמיים השכר הממוצע	עד השכר הממוצע	עד 75% מהשכר הממוצע	עד מחצית השכר הממוצע	עד שכר מינימום	סך הכול		
0.1	0.2	1.1	7.7	8.0	17.6	5.3	60.1	100.0	8,958	אום אל-פחם
0.2	0.5	1.5	13.2	12.2	18.0	4.1	50.2	100.0	8,486	באקה-ג'ת
0.2	0.2	1.3	10.5	11.6	18.0	4.2	54.0	100.0	8,139	טייבה
0.1	0.4	1.6	11.7	10.4	18.2	4.6	53.0	100.0	5,395	טירה
0.1	0.3	0.9	7.8	10.4	18.7	4.8	56.9	100.0	6,360	טמרה
0.1	0.2	1.2	9.9	10.0	18.0	4.3	56.2	100.0	6,456	סח'נין
0.2	0.4	2.4	13.6	11.5	16.4	3.5	52.1	100.0	6,396	עיר כרמל
0.2	0.2	1.2	9.1	10.9	18.5	4.9	55.1	100.0	4,513	עראבה
0.1	0.1	0.7	7.6	10.1	18.9	4.4	58.1	100.0	6,846	רהט
0.1	0.2	1.3	9.1	10.6	19.8	4.2	54.7	100.0	6,863	שגור
0.3	0.4	1.9	12.2	11.0	20.0	4.4	49.9	100.0	8,535	שפרעם
0.2	0.3	1.4	9.4	10.1	18.8	4.4	55.4	100.0	72,803	19,999-10,000
0.1	0.5	1.9	8.7	9.2	19.5	4.1	56.0	100.0	2,910	אבו סנאן
0.3	0.5	1.7	10.0	10.3	20.6	4.4	52.2	100.0	2,571	אכסאל
0.1	0.2	1.5	10.0	11.3	20.0	4.8	52.0	100.0	2,580	אעבלין
0.3	0.4	2.4	12.2	7.2	10.8	2.3	64.3	100.0	2,605	בית ג'ן
0.2	0.3	0.9	7.3	9.5	18.9	4.8	58.2	100.0	4,309	ג'דידה-מכר
0.0	0.2	0.1	4.1	8.3	24.4	4.9	57.9	100.0	3,154	ג'סר א-זרקא
0.1	0.3	1.5	9.1	9.9	20.2	6.4	52.6	100.0	2,606	טורעאן
0.2	0.1	1.6	10.8	10.5	20.4	4.9	51.4	100.0	4,010	יפיע
0.2	0.4	2.0	11.6	9.4	17.1	4.9	54.3	100.0	2,764	ירכא
0.1	0.3	0.9	9.2	11.8	18.9	2.9	56.0	100.0	1,753	כסיפה
0.1	0.2	1.4	7.8	7.0	18.5	5.4	59.5	100.0	3,904	כפר כנא
0.1	0.2	0.9	6.5	7.5	16.5	5.8	62.5	100.0	3,084	כפר מנדא
0.3	0.4	1.3	10.2	11.2	18.8	3.9	54.0	100.0	3,983	כפר קאסם
0.4	0.5	2.0	13.2	11.2	18.6	3.7	50.5	100.0	4,477	כפר קרע

לוח 9 (המשך)

קבוצת הכנסה (אחוזים)									סך הכול (מספרים)	היישובים לפי צורת היישוב
יותר מ-4 פעמים השכר הממוצע	עד 4 פעמים השכר הממוצע	עד 3 פעמים השכר הממוצע	עד פעמיים השכר הממוצע	עד השכר הממוצע	עד 75% מהשכר הממוצע	עד מחצית השכר הממוצע	עד שכר מינימום	סך הכול		
0.1	0.4	2.4	10.2	9.7	15.7	3.7	57.8	100.0	3,793	מגאר
0.1	0.2	1.5	8.7	9.6	18.1	6.0	55.7	100.0	2,419	מעלה עירון
0.0	0.3	1.5	9.1	11.9	18.4	3.7	55.0	100.0	2,411	נחף
0.2	0.1	1.0	8.3	10.8	19.2	4.2	56.3	100.0	2,202	עין מאהל
0.1	0.5	1.4	12.5	11.2	18.1	3.9	52.2	100.0	4,127	ערערה
0.2	0.1	0.8	10.1	12.4	20.9	4.9	50.7	100.0	1,534	ערערה-בנגב
0.1	0.2	0.8	8.5	12.3	20.2	3.5	54.3	100.0	2,826	פורידיס
0.2	0.3	1.3	10.4	12.1	17.9	4.0	53.8	100.0	3,853	קלנסווה
0.1	0.4	1.5	8.2	9.5	20.9	3.9	55.7	100.0	3,085	ריינה
0.2	0.3	0.9	6.4	10.0	19.6	3.7	58.9	100.0	1,843	תל שבע
0.2	0.3	1.5	10.8	10.5	17.9	4.2	54.7	100.0	59,355	9,999-2,000
0.4	0.3	1.5	11.6	12.6	19.5	4.6	49.6	100.0	1,444	אבו גוש
		0.2	5.8	9.1	23.9	4.8	56.3	100.0	503	אבטין
0.2	0.2	1.5	7.5	8.2	18.7	3.1	60.6	100.0	1,640	בועיינה-נוג'ידאת
0.1	0.3	0.9	8.2	7.6	16.8	3.9	62.2	100.0	1,479	בוקעאתא
0.1		0.5	6.9	10.6	18.9	4.6	58.3	100.0	1,647	ביר אל-מכסור
0.1	0.2	1.0	11.4	9.8	19.0	3.8	54.8	100.0	1,726	בסמ"ה
0.1	0.4	1.2	10.7	11.6	20.7	5.0	50.4	100.0	1,547	בסמת טבעון
0.3	0.4	3.3	13.1	8.9	13.5	3.3	57.2	100.0	1,342	ג'ולס
0.1	0.4	0.9	8.7	8.5	18.2	5.5	57.6	100.0	1,420	ג'לג'וליה
0.4	0.5	2.8	17.6	9.9	18.3	3.8	46.7	100.0	977	ג'ש (גוש חלב)
0.2	0.4	1.0	10.9	11.0	18.9	4.5	53.1	100.0	2,041	דבוריה
0.1	0.0	1.1	9.5	10.4	19.0	4.3	55.6	100.0	2,094	דייר חנא
0.3	0.5	1.2	12.8	12.1	19.8	4.8	48.5	100.0	1,362	זמר
0.1	0.2	0.7	8.3	11.5	18.2	4.2	56.8	100.0	1,352	זרזיר
0.1		1.5	11.1	14.1	21.3	5.0	46.8	100.0	1,429	חורה

לוח 9 (המשך)

קבוצת הכנסה (אחוזים)									סך הכול (מספרים)	היישובים לפי צורת היישוב
יותר מ-4 פעמים השכר הממוצע	עד 4 פעמים השכר הממוצע	עד 3 פעמים השכר הממוצע	עד פעמיים השכר הממוצע	עד השכר הממוצע	עד 75% מהשכר הממוצע	עד מחצית השכר הממוצע	עד שכר מינימום	סך הכול		
0.2	0.4	3.2	16.4	9.0	12.6	1.9	56.3	100.0	1,235	חורפיש
0.2	0.1	0.2	7.1	9.2	15.8	3.6	63.7	100.0	1,597	טובא-זנגריה
0.2	0.2	3.0	12.9	13.0	12.8	2.8	55.1	100.0	1,148	יאנוח-ג'ת
0.1	0.3	1.5	11.6	9.6	16.2	4.9	55.8	100.0	2,312	כאבול
0.2	0.4	1.0	13.6	12.4	18.5	4.3	49.6	100.0	904	כאוכב אבו אל-היג'א
0.2	0.3	2.4	11.6	9.7	12.7	2.3	60.9	100.0	1,452	כסרא-סמיע
0.1		0.3	8.8	10.9	19.1	4.7	56.1	100.0	1,071	כעביה-טבאש-חג'אג'רה
0.4	0.7	2.6	15.2	11.0	21.2	4.3	44.6	100.0	538	כפר ברא
0.1	0.4	2.3	11.4	10.5	17.0	4.0	54.2	100.0	2,698	כפר יאסיף
0.2	0.6	2.6	17.7	11.9	16.0	3.7	47.3	100.0	886	כפר כמא
0.2	0.2	0.7	13.8	18.4	24.2	3.0	39.5	100.0	537	כפר מצר
0.2	0.1	1.1	9.8	11.1	20.0	3.8	53.9	100.0	1,500	לקיה
	0.1	0.6	7.0	4.3	12.8	5.4	69.9	100.0	2,462	מג'דל שמס
0.2	0.3	1.2	12.8	12.8	18.9	3.4	50.5	100.0	656	מוקיבלה
0.2	0.3	2.0	10.7	11.4	17.5	3.8	54.1	100.0	938	מזרעה
0.1	0.3	1.1	8.0	3.9	13.0	5.0	68.6	100.0	946	מסעדה
0.3	1.1	3.9	19.9	12.0	16.8	3.3	42.7	100.0	920	מעיליא
0.1	0.3	1.0	7.9	9.0	20.5	6.5	54.7	100.0	1,447	משהד
0.1	0.6	1.6	9.5	12.5	16.2	2.6	56.8	100.0	831	סאג'ור
0.3	0.2	1.4	11.5	11.4	16.8	1.9	56.5	100.0	572	סולם
0.2	0.2	0.7	7.0	11.1	17.0	3.6	60.3	100.0	559	סלמה
0.2	0.6	1.3	13.7	12.0	19.1	3.4	49.7	100.0	467	ע'ג'ר
		0.7	6.3	7.8	19.2	3.6	62.3	100.0	411	עחייר
0.6	0.4	1.7	13.9	12.4	17.0	4.0	50.0	100.0	1,392	עילבון
0.1	0.3	0.8	5.5	9.7	22.7	6.6	54.2	100.0	1,267	עילוט
0.1	0.3	2.2	13.4	13.1	17.2	3.4	50.3	100.0	915	פסוטה

לוח 9 (המשך)

קבוצת הכנסה (אחוזים)									סך הכול (מספרים)	היישובים לפי צורת היישוב
יותר מ-4 פעמים השכר הממוצע	עד 4 פעמים השכר הממוצע	עד 3 פעמים השכר הממוצע	עד פעמיים השכר הממוצע	עד השכר הממוצע	עד 75% מהשכר הממוצע	עד מחצית השכר הממוצע	עד שכר מינימום	סך הכול		
0.3	0.9	3.0	14.5	11.1	16.1	2.4	51.6	100.0	1,445	פקיעין (בוקיעה)
0.2	0.5	2.6	14.9	10.2	17.7	4.0	49.8	100.0	2,080	ראמה
0.1	0.1	1.6	10.7	14.2	19.7	5.3	48.4	100.0	1,305	שבלי-אום אל-גנם
0.1	0.1	0.6	6.3	10.9	22.8	4.6	54.5	100.0	981	שגב-שלום
		0.8	10.0	12.1	22.2	4.3	50.7	100.0	531	שיח' דנון
0.1	0.1	1.1	9.0	12.3	20.7	5.1	51.7	100.0	1,349	שעב
1.8	1.8	5.1	17.8	10.8	17.3	10.2	35.1	100.0	195,803	יישובים כפריים - סך הכול
2.3	2.2	6.0	19.8	11.1	15.5	2.9	40.2	100.0	79,216	מושבים
1.9	1.9	5.8	17.5	10.2	16.6	10.4	35.7	100.0	6,605	מושבים שיתופיים
0.5	0.9	3.1	14.4	10.7	22.2	25.9	22.3	100.0	61,101	קיבוצים
0.5	1.3	4.7	18.8	11.0	11.4	2.5	49.8	100.0	1,060	יישובים מוסדיים יהודיים
2.9	2.8	6.9	20.2	10.2	13.2	2.4	41.5	100.0	40,953	יישובים יהודיים קטנים יישובים לא יהודיים
0.1	0.2	1.0	11.3	12.2	20.8	4.1	50.2	100.0	6,868	קטנים
0.1	0.1	0.5	6.7	9.7	19.8	4.4	58.7	100.0	6,999	אוכלוסייה מחוץ ליישובים
		4.1	8.2	6.1	20.4	4.1	57.1	100.0	49	כתובת לא ידועה

לוח 10: שכר חודשי ושנתי ממוצע (ש"ח) של העולים השכירים (עולי 1990 ואילך) לפי שנת עלייה ולפי צורת יישוב - 2006

שכר ממוצע לשנה			שכר ממוצע לחודש			מספר עולים שכירים			צורת היישוב
- 2002 2006	- 1990 2001	סך הכול	- 2002 2006	- 1990 2001	סך הכול	- 2002 2006	- 1990 2001	סך הכול	
3,046	4,925	4,771	4,613	6,052	5,954	36,188	405,007	441,195	סך הכול
3,041	4,908	4,757	4,603	6,035	5,940	34,968	397,680	432,648	יישובים עירוניים - סה"כ
3,021	5,038	4,839	4,675	6,188	6,067	11,833	108,360	120,193	יותר מ-200,000
3,174	5,757	5,352	5,180	7,084	6,850	3,346	17,987	21,333	ירושלים
3,436	4,946	4,764	5,317	6,151	6,068	2,798	20,390	23,188	תל אביב-יפו
2,394	4,527	4,365	3,709	5,591	5,476	1,861	22,678	24,539	חיפה
2,776	4,774	4,637	4,199	5,859	5,765	2,104	28,554	30,658	אשדוד
3,023	5,466	5,260	4,363	6,581	6,423	1,724	18,751	20,475	ראשון לציון
3,053	4,862	4,728	4,568	5,980	5,893	23,130	288,900	312,030	יישובים עירוניים יהודיים - סך הכול
2,788	4,699	4,542	4,142	5,758	5,646	11,182	124,732	135,914	199,000-100,000
4,098	5,548	5,429	6,082	6,795	6,746	4,028	44,988	49,016	99,999-50,000
2,708	4,574	4,454	4,149	5,655	5,576	6,036	87,835	93,871	49,999-20,000
3,314	5,134	5,055	4,862	6,341	6,287	934	20,553	21,487	19,999-10,000
3,663	5,724	5,558	5,448	7,101	6,988	950	10,792	11,742	9,999-2,000
3,247	5,831	5,468	4,938	6,928	6,703	1,181	7,237	8,418	יישובים כפריים - סה"כ
4,419	6,389	6,214	6,740	7,996	7,903	128	1,310	1,438	מושבים
1,587	5,596	5,123	3,775	6,938	6,732	23	172	195	מושבים שיתופיים
2,913	4,915	4,552	4,249	5,453	5,280	657	2,965	3,622	קיבוצים
1,003	4,841	4,074	2,318	6,085	5,634	26	104	130	יישובים מוסדיים יהודיים
3,724	6,642	6,306	5,844	8,286	8,058	347	2,671	3,018	יישובים יהודיים קטנים
1,086	4,806	3,463	3,279	6,367	5,753	39	69	108	אוכלוסייה מחוץ ליישובים
	7,774	7,774		8,480	8,480		7	7	כתובת לא ידועה

לוח 10 (המשך)

שכר ממוצע לשנה			שכר ממוצע לחודש			מספר עולים שכירים			היישובים לפי צורת היישוב
- 2002 2006	- 1990 2001	סך הכול	- 2002 2006	- 1990 2001	סך הכול	- 2002 2006	- 1990 2001	סך הכול	
3,046	4,925	4,771	4,613	6,052	5,954	36,188	405,007	441,195	סך הכול יישובים עירוניים - סך הכול
3,041	4,908	4,757	4,603	6,035	5,940	34,968	397,680	432,648	
3,021	5,038	4,839	4,675	6,188	6,067	11,833	108,360	120,193	
3,174	5,757	5,352	5,180	7,084	6,850	3,346	17,987	21,333	יותר מ-200,000
3,436	4,946	4,764	5,317	6,151	6,068	2,798	20,390	23,188	ירושלים
2,394	4,527	4,365	3,709	5,591	5,476	1,861	22,678	24,539	תל אביב-יפו
2,776	4,774	4,637	4,199	5,859	5,765	2,104	28,554	30,658	חיפה
3,023	5,466	5,260	4,363	6,581	6,423	1,724	18,751	20,475	אשדוד
3,053	4,862	4,728	4,568	5,980	5,893	23,130	288,900	312,030	ראשון לציון יישובים עירוניים יהודיים - סך הכול
2,788	4,699	4,542	4,142	5,758	5,646	11,182	124,732	135,914	199,000-100,000
2,347	3,954	3,854	3,713	5,015	4,949	980	14,783	15,763	אשקלון
2,522	4,509	4,351	3,927	5,556	5,452	1,875	21,825	23,700	באר שבע
2,510	4,088	3,886	4,099	5,027	4,935	390	2,660	3,050	בני ברק
2,737	4,428	4,258	3,997	5,355	5,240	2,189	19,638	21,827	בת ים
2,961	4,885	4,731	4,175	5,881	5,764	1,213	13,999	15,212	חולון
2,697	4,709	4,562	4,110	5,846	5,741	1,498	18,906	20,404	נתניה
3,135	5,197	4,999	4,479	6,231	6,087	1,902	17,836	19,738	פתח תקוה
3,154	5,287	5,175	4,402	6,534	6,435	490	8,891	9,381	רחובות
3,177	5,567	5,343	4,649	6,737	6,573	635	6,145	6,780	רמת גן
4,098	5,548	5,429	6,082	6,795	6,746	4,028	44,988	49,016	99,999-50,000
4,673	6,080	5,866	7,178	7,512	7,470	724	4,040	4,764	בית שמש
4,234	6,081	5,921	6,031	7,256	7,165	327	3,440	3,767	הרצליה
2,872	4,417	4,352	4,101	5,563	5,508	454	10,328	10,782	חדרה
3,117	6,653	6,191	4,397	7,947	7,546	654	4,351	5,005	כפר סבא
2,852	4,834	4,743	4,137	5,871	5,803	400	8,232	8,632	לוד
7,004	10,287	9,997	9,466	11,949	11,758	205	2,117	2,322	מודיעין-מכבים-רעות
2,845	5,097	4,933	4,351	6,189	6,081	288	3,647	3,935	נהריה
2,383	4,356	4,215	3,946	5,402	5,323	474	6,197	6,671	רמלה

לוח 10 (המשך)

שכר ממוצע לשנה			שכר ממוצע לחודש			מספר עולים שכירים			היישובים לפי צורת היישוב
- 2002 2006	- 1990 2001	סך הכול	- 2002 2006	- 1990 2001	סך הכול	- 2002 2006	- 1990 2001	סך הכול	
7,708	8,495	8,370	11,753	10,480	10,650	502	2,636	3,138	רעננה
2,708	4,574	4,454	4,149	5,655	5,576	6,036	87,835	93,871	49,999-20,000
2,401	3,842	3,792	3,545	4,928	4,887	93	2,603	2,696	אופקים
2,696	4,319	4,170	3,944	5,231	5,132	223	2,209	2,432	אור יהודה
2,513	4,090	3,758	4,348	5,462	5,272	916	3,434	4,350	אילת
4,235	4,161	4,173	6,125	5,592	5,670	37	200	237	אלעד
2,328	4,106	3,892	4,257	5,248	5,161	48	350	398	ביתר עילית
3,787	6,066	5,855	5,341	7,319	7,161	148	1,453	1,601	גבעתיים
3,230	4,217	4,178	4,631	5,239	5,218	108	2,643	2,751	דימונה
4,092	7,257	7,054	6,160	8,654	8,526	70	1,023	1,093	הוד השרון
2,457	4,004	3,883	3,778	4,940	4,866	226	2,665	2,891	טבריה
2,891	4,312	4,260	4,127	5,381	5,341	69	1,825	1,894	יבנה
2,677	5,926	5,777	3,733	7,193	7,055	33	690	723	יהוד
2,547	4,945	4,771	4,037	6,019	5,907	540	6,898	7,438	כרמיאל
2,578	7,017	6,168	3,979	8,739	7,976	93	393	486	מבשרת ציון
3,039	4,832	4,740	4,446	5,845	5,785	138	2,564	2,702	מגדל העמק
1,845	3,734	3,429	3,348	5,190	4,953	67	348	415	מודיעין עילית
2,813	6,232	5,977	4,526	7,413	7,250	170	2,107	2,277	מעלה אדומים
3,317	4,810	4,766	4,666	5,839	5,809	85	2,832	2,917	מעלות-תרשיחא
2,810	5,899	5,711	4,519	7,241	7,113	63	973	1,036	נס ציונה
2,589	4,415	4,320	4,130	5,447	5,393	403	7,290	7,693	נצרת עילית
2,482	5,534	5,436	3,784	6,619	6,547	93	2,803	2,896	נשר
2,180	3,366	3,342	3,568	4,526	4,510	39	1,890	1,929	נתיבות
2,010	4,101	3,997	3,373	5,154	5,086	172	3,281	3,453	עכו
3,064	4,297	4,247	4,514	5,339	5,311	199	4,653	4,852	עפולה
2,242	4,040	3,881	3,619	5,079	4,976	319	3,281	3,600	ערד
2,741	4,330	4,292	4,213	5,538	5,512	57	2,353	2,410	פרדס חנה-כרכור
2,266	3,985	3,898	3,844	4,986	4,943	68	1,282	1,350	צפת

לוח 10 (המשך)

שכר ממוצע לשנה			שכר ממוצע לחודש			מספר עולים שכירים			היישובים לפי צורת היישוב
- 2002 2006	- 1990 2001	סך הכול	- 2002 2006	- 1990 2001	סך הכול	- 2002 2006	- 1990 2001	סך הכול	
2,918	7,169	6,972	4,119	8,344	8,181	36	738	774	קריית אונו
2,813	4,072	3,978	3,790	4,951	4,873	308	3,834	4,142	קריית אתא
2,962	4,818	4,648	4,042	5,763	5,623	318	3,151	3,469	קריית ביאליק
2,618	3,953	3,909	4,073	4,971	4,947	212	6,157	6,369	קריית גת
2,521	4,252	4,174	3,684	5,232	5,173	244	5,198	5,442	קריית ים
2,621	4,711	4,585	3,838	5,798	5,698	220	3,433	3,653	קריית מוצקין
3,494	4,542	4,454	4,411	5,498	5,411	172	1,893	2,065	קריית שמונה
2,592	6,633	6,541	3,971	7,778	7,711	24	1,030	1,054	ראש העין
6,212	7,366	7,291	8,791	8,689	8,694	25	358	383	רמת השרון
3,314	5,134	5,055	4,862	6,341	6,287	934	20,553	21,487	19,999-10,000
3,016	4,404	4,344	4,289	5,536	5,487	141	3,082	3,223	אור עקיבא
2,598	4,970	4,795	4,010	5,946	5,834	40	503	543	אזור
3,366	5,583	5,496	4,708	6,643	6,578	150	3,692	3,842	אריאל
3,242	4,038	3,912	4,309	5,096	4,977	74	394	468	בית שאן
3,073	6,611	6,515	5,269	8,069	8,014	6	215	221	בנימינה-גבעת עדה
3,507	8,225	7,773	5,149	9,888	9,510	29	274	303	גבעת זאב
4,301	6,845	6,481	7,063	8,189	8,067	78	467	545	גבעת שמואל
3,599	4,050	4,030	5,422	5,444	5,443	29	608	637	גדרה
2,097	6,137	6,019	4,355	7,651	7,592	18	599	617	גן יבנה
1,996	10,277	10,034	3,810	12,206	12,051	7	232	239	גני תקוה
9,109	9,719	9,672	11,477	11,964	11,927	21	250	271	זכרון יעקב
2,450	3,968	3,941	3,267	4,868	4,841	26	1,423	1,449	טירת כרמל
3,221	6,181	6,053	4,756	7,209	7,125	86	1,909	1,995	יקנעם עילית
7,891	8,754	8,743	11,837	10,599	10,612	4	304	308	כוכב יאיר
4,257	5,826	5,752	6,991	7,073	7,070	26	527	553	כפר יונה
3,248	6,124	6,057	5,516	7,513	7,479	15	632	647	צורן-קדימה
2,581	6,535	6,235	3,488	7,697	7,416	17	207	224	קריית טבעון
1,932	3,054	3,013	3,428	4,145	4,125	63	1,663	1,726	קריית מלאכי

לוח 10 (המשך)

שכר ממוצע לשנה			שכר ממוצע לחודש			מספר עולים שכירים			היישובים לפי צורת היישוב
- 2002 2006	- 1990 2001	סך הכול	- 2002 2006	- 1990 2001	סך הכול	- 2002 2006	- 1990 2001	סך הכול	
3,077	3,945	3,922	4,128	5,001	4,979	93	3,425	3,518	שדרות
3,124	16,538	15,604	4,909	19,005	18,274	11	147	158	שוהם
3,663	5,724	5,558	5,448	7,101	6,988	950	10,792	11,742	9,999-2,000
4,740	9,058	8,878	6,692	10,695	10,555	4	92	96	אבן יהודה
2,171	9,527	8,914	3,157	11,808	11,186	4	44	48	אורנית
6,002	7,017	6,768	9,636	8,898	9,048	40	123	163	אלון שבות
4,233	4,866	4,817	6,773	5,989	6,036	2	24	26	אליכין
4,650	8,564	8,321	5,873	10,196	9,942	10	151	161	אלפי מנשה
1,868	7,195	6,785	2,989	10,011	9,536	2	24	26	אלקנה
5,476	10,755	9,969	8,362	13,329	12,711	64	366	430	אפרתה
2,454	4,499	4,110	3,641	5,501	5,199	79	336	415	באר יעקב
2,115	5,748	4,911	3,360	7,300	6,539	38	127	165	בית אל
	6,799	6,799		8,094	8,094		63	63	בית אריה
5,739	6,732	6,697	7,652	7,828	7,822	3	81	84	בית דגן
3,459	5,291	5,251	4,478	6,275	6,239	41	1,849	1,890	בני עי"ש
4,857	8,496	8,371	6,300	10,240	10,115	4	113	117	בת חפר
3,034	5,668	5,410	4,441	7,248	7,004	15	138	153	גבע בנימין
	10,631	10,631		14,077	14,077		16	16	גבעת אבני
	7,132	7,132		8,888	8,888		62	62	גן נר
4,071	10,598	10,022	8,143	11,875	11,683	3	31	34	הר אדר
2,603	3,925	3,848	4,244	4,851	4,823	25	401	426	חצור הגלילית
9,765	11,863	11,418	15,624	15,700	15,686	28	104	132	חשמונאים
348	4,080	3,997	1,392	5,495	5,464	1	44	45	טלמון
4,672	2,926	3,120	5,606	5,061	5,144	2	16	18	יבנאל
3,140	4,451	4,411	4,008	5,579	5,531	20	632	652	ירוחם
3,333	3,869	3,754	5,426	5,522	5,503	54	199	253	כוכב יעקב
2,057	4,877	4,720	3,527	6,384	6,262	6	102	108	כפר אדומים
382	9,177	8,893	1,311	12,057	11,922	2	60	62	כפר ורדים

לוח 10 (המשך)

שכר ממוצע לשנה			שכר ממוצע לחודש			מספר עולים שכירים			היישובים לפי צורת היישוב
- 2002 2006	- 1990 2001	סך הכול	- 2002 2006	- 1990 2001	סך הכול	- 2002 2006	- 1990 2001	סך הכול	
2,111	4,675	4,349	3,695	5,804	5,606	7	48	55	כפר חב"ד
1,556	9,098	8,808	1,556	10,457	10,066	1	25	26	כפר תבור
2,249	10,812	10,455	5,397	13,002	12,840	2	46	48	להבים
6,065	9,156	9,015	6,065	10,232	10,021	2	42	44	לפיד
4,442	6,106	6,068	4,517	7,594	7,508	5	214	219	מזכרת בתיה
8,265	9,249	9,161	9,445	11,758	11,531	8	82	90	מיתר
2,157	3,941	3,881	2,854	5,111	5,036	15	429	444	מצפה רמון
2,527	7,192	7,005	3,032	8,285	8,083	1	24	25	מרכז שפירא
	8,829	8,829		10,076	10,076		66	66	מתן
10,894	9,962	10,045	13,760	11,615	11,792	4	41	45	נוף איילון
	7,704	7,704		10,037	10,037		19	19	נופית
	6,048	6,048		9,606	9,606		9	9	נורדיה
1,300	8,146	6,777	3,900	10,568	9,918	1	4	5	נחלים
	5,658	5,658		7,988	7,988		2	2	ניצן
8,070	15,025	13,760	9,526	20,199	18,043	6	27	33	סביון
19,379	11,218	11,477	19,379	13,732	13,949	2	61	63	עומר
2,436	5,155	4,845	4,873	6,580	6,450	17	132	149	עלי
5,679	4,817	4,924	5,679	7,140	6,885	3	21	24	עמנואל
2,932	5,160	4,201	6,055	6,567	6,404	37	49	86	עפרה
3,958	4,738	4,703	6,786	5,722	5,756	5	108	113	עתלית
1,796	10,249	9,309	3,918	12,945	12,336	4	32	36	פרדסיה
1,040	9,525	9,253	1,721	10,864	10,661	4	121	125	צור הדסה
	9,872	9,872		10,599	10,599		17	17	צור משה
1,946	4,437	4,364	2,694	5,474	5,401	3	99	102	קדומים
8,581	8,538	8,547	12,059	11,509	11,617	13	51	64	קיסריה
4,151	5,273	5,240	5,649	6,865	6,830	11	363	374	קציר-חריש
3,297	4,096	3,978	4,373	5,008	4,921	166	961	1,127	קצרין
2,586	3,738	3,549	3,981	4,726	4,623	97	495	592	קריית ארבע

לוח 10 (המשך)

שכר ממוצע לשנה			שכר ממוצע לחודש			מספר עולים שכירים			היישובים לפי צורת היישוב
- 2002 2006	- 1990 2001	סך הכול	- 2002 2006	- 1990 2001	סך הכול	- 2002 2006	- 1990 2001	סך הכול	
3,146	5,285	5,071	5,334	7,346	7,178	13	117	130	קריית יערים
1,750	4,714	4,650	2,786	5,970	5,915	13	593	606	קריית עקרון
3,381	6,099	5,972	5,189	7,504	7,417	22	450	472	קרני שומרון
	6,554	6,554		7,436	7,436		26	26	ראש פינה
2,073	4,028	3,951	2,488	5,262	5,143	4	97	101	רכסים
	18,405	18,405		20,786	20,786		8	8	רמת אפעל
1,604	9,453	9,252	2,138	11,314	11,102	1	38	39	רמת ישי
2,145	2,959	2,846	3,960	5,050	4,908	10	62	72	שילה
3,256	4,606	4,563	4,448	5,758	5,720	14	424	438	שלומי
	12,267	12,267		12,863	12,863		18	18	שמשת
5,367	6,645	6,620	5,367	8,249	8,180	1	51	52	שערי תקוה
1,868	12,442	11,568	4,483	14,690	14,257	11	122	133	תל מונד
3,247	5,831	5,468	4,938	6,928	6,703	1,181	7,237	8,418	יישובים כפריים - סה"כ
4,419	6,389	6,214	6,740	7,996	7,903	128	1,310	1,438	מושבים
1,587	5,596	5,123	3,775	6,938	6,732	23	172	195	מושבים שיתופיים
2,913	4,915	4,552	4,249	5,453	5,280	657	2,965	3,622	קיבוצים
1,003	4,841	4,074	2,318	6,085	5,634	26	104	130	יישובים מוסדיים יהודיים
3,724	6,642	6,306	5,844	8,286	8,058	347	2,671	3,018	יישובים יהודיים קטנים
1,086	4,806	3,463	3,279	6,367	5,753	39	69	108	אוכלוסייה מחוץ ליישובים
	7,774	7,774		8,480	8,480		7	7	כתובת לא ידועה

לוח 11: שכר חודשי ושנתי ממוצע (ש"ח) של משפחת עובדים, לא כולל יחידים, לפי צורת יישוב - 2006, 2005

שכר ממוצע של משפחה				מספר המשפחות (2006)	צורת היישוב
2006		2005			
לחודש בשנה	לחודש עבודה	לחודש בשנה	לחודש עבודה		
11,530	12,480	12,391	13,407	1,163,513	סך הכול
11,397	12,349	12,299	13,321	1,063,704	יישובים עירוניים - סך הכול
11,840	12,724	12,822	13,744	281,880	יותר מ-200,000
8,760	9,430	9,195	9,873	105,492	ירושלים
16,032	17,178	16,475	17,680	60,948	תל אביב-יפו
13,962	14,900	15,544	16,567	41,269	חיפה
8,884	9,717	10,868	11,775	33,265	אשדוד
13,802	14,726	15,360	16,320	40,906	ראשון לציון
12,217	13,192	13,285	14,323	644,505	יישובים עירוניים יהודיים - סך הכול
11,043	11,903	12,039	12,969	224,902	199,000-100,000
13,433	14,500	14,663	15,797	109,787	99,999-50,000
11,694	12,663	12,709	13,740	200,616	49,999-20,000
13,941	15,029	15,184	16,307	56,095	19,999-10,000
14,835	16,008	15,896	17,116	53,105	9,999-2,000
6,636	7,437	6,414	7,271	137,319	יישובים עירוניים לא יהודיים - סך הכול
7,782	8,537	7,511	8,337	10,732	99,999-50,000
6,520	7,315	6,355	7,210	47,540	49,999-20,000
6,403	7,194	6,130	6,978	44,185	19,999-10,000
6,736	7,565	6,522	7,395	34,862	9,999-2,000
13,334	14,224	13,830	14,750	95,346	יישובים כפריים - סך הכול
14,067	14,973	14,579	15,466	44,499	מושבים
13,750	14,755	14,087	15,218	3,109	מושבים שיתופיים
11,649	12,109	11,393	11,973	21,726	קיבוצים
10,833	11,977	13,620	14,783	444	יישובים מוסדיים יהודיים
14,712	16,044	15,897	17,181	21,686	יישובים יהודיים קטנים
6,608	7,352	6,363	7,171	3,882	יישובים לא יהודיים קטנים
4,677	5,428	4,657	5,415	4,292	אוכלוסייה מחוץ ליישובים
2,064	2,110	3,574	3,756	34	כתובת לא ידועה

לוח 11 (המשך)

שכר ממוצע של משפחה				מספר המשפחות (2006)	צורת היישוב
2006		2005			
לחודש בשנה	לחודש עבודה	לחודש בשנה	לחודש עבודה		
11,530	12,480	12,391	13,407	1,163,513	סך הכול
11,397	12,349	12,299	13,321	1,063,704	יישובים עירוניים - סך הכול
11,840	12,724	12,822	13,744	281,880	יותר מ-200,000
8,760	9,430	9,195	9,873	105,492	ירושלים
16,032	17,178	16,475	17,680	60,948	תל אביב-יפו
13,962	14,900	15,544	16,567	41,269	חיפה
8,884	9,717	10,868	11,775	33,265	אשדוד
13,802	14,726	15,360	16,320	40,906	ראשון לציון
12,217	13,192	13,285	14,323	644,505	יישובים עירוניים יהודיים - סך הכול
11,043	11,903	12,039	12,969	224,902	100,000-199,000
9,363	10,222	10,598	11,555	17,208	אשקלון
10,834	11,747	11,757	12,767	28,915	באר שבע
6,291	6,850	6,649	7,237	23,125	בני ברק
9,176	9,928	9,799	10,660	22,478	בת ים
11,717	12,503	12,645	13,512	30,379	חולון
10,707	11,587	11,666	12,636	29,014	נתניה
12,475	13,385	13,526	14,464	33,683	פתח תקוה
13,084	14,040	14,891	15,911	18,529	רחובות
15,370	16,307	16,351	17,287	21,156	רמת גן
13,433	14,500	14,663	15,797	109,787	50,000-99,999
7,405	8,133	7,946	8,752	10,876	בית שמש
17,479	18,535	18,178	19,457	15,259	הרצליה
11,220	12,100	12,060	13,034	13,166	חדרה
15,784	16,787	17,215	18,243	14,877	כפר סבא
8,588	9,480	9,857	10,835	10,869	לוד
17,056	18,434	19,097	20,438	12,415	מודיעין-מכבים-רעות
11,618	12,589	13,131	14,049	8,890	נהריה

לוח 11 (המשך)

שכר ממוצע של משפחה				מספר המשפחות (2006)	צורת היישוב
2006		2005			
לחודש בשנה	לחודש עבודה	לחודש בשנה	לחודש עבודה		
8,485	9,315	9,286	10,210	10,309	רמלה
18,978	20,265	20,833	22,107	13,126	רעננה
11,694	12,663	12,709	13,740	200,616	49,999-20,000
7,621	8,413	7,831	8,640	3,535	אופקים
10,899	11,773	11,549	12,536	5,670	אור יהודה
11,010	12,293	12,417	13,725	7,371	אילת
5,205	5,939	5,537	6,352	5,277	אלעד
3,692	4,204	3,775	4,245	4,656	ביתר עילית
17,663	18,698	18,808	19,792	8,173	גבעתיים
10,486	11,479	12,224	13,118	4,830	דימונה
18,889	20,008	19,922	21,162	8,269	הוד השרון
8,834	9,622	9,377	10,226	6,565	טבריה
12,477	13,429	14,204	15,293	5,603	יבנה
16,131	17,113	17,485	18,571	4,802	יהוד
11,830	12,738	12,615	13,627	7,990	כרמיאל
19,463	20,673	20,530	21,696	4,338	מבשרת ציון
9,147	9,984	10,035	10,939	3,898	מגדל העמק
3,216	3,614	3,222	3,615	6,221	מודיעין עילית
12,175	12,964	13,120	13,968	5,788	מעלה אדומים
9,723	10,583	10,503	11,373	3,559	מעלות-תרשיחא
15,991	16,962	17,939	18,923	5,801	נס ציונה
9,720	10,520	10,202	11,104	7,112	נצרת עילית
11,611	12,452	13,290	14,150	3,627	נשר
6,799	7,589	7,248	8,013	4,112	נתיבות
8,369	9,195	9,144	10,037	7,032	עכו
10,358	11,157	10,581	11,458	6,369	עפולה
10,165	11,101	12,464	13,474	3,624	ערד

לוח 11 (המשך)

שכר ממוצע של משפחה				מספר המשפחות (2006)	צורת היישוב
2006		2005			
לחודש בשנה	לחודש עבודה	לחודש בשנה	לחודש עבודה		
12,320	13,229	13,331	14,292	4,984	פרדס חנה-כרכור
7,856	8,569	8,569	9,439	4,274	צפת
18,369	19,426	19,732	20,765	5,106	קריית אונו
11,005	11,838	12,310	13,238	8,347	קריית אתא
12,586	13,477	14,254	15,191	6,282	קריית ביאליק
8,535	9,392	8,947	9,878	7,823	קריית גת
9,532	10,298	10,861	11,752	5,777	קריית ים
12,769	13,684	14,617	15,539	6,569	קריית מוצקין
9,994	10,874	10,330	11,328	3,911	קריית שמונה
13,736	14,742	14,489	15,610	6,317	ראש העין
21,445	22,554	22,003	23,153	7,004	רמת השרון
13,941	15,029	15,184	16,307	56,095	19,999-10,000
8,509	9,398	9,294	10,242	2,783	אור עקיבא
12,468	13,358	13,440	14,382	1,810	אזור
10,720	11,578	11,231	12,113	3,300	אריאל
9,164	10,079	9,535	10,504	2,940	בית שאן
16,564	17,716	18,489	19,560	2,036	בנימינה-גבעת עדה
14,334	15,258	14,931	15,921	1,965	גבעת זאב
17,845	19,182	19,279	20,448	3,661	גבעת שמואל
13,049	14,133	14,150	15,295	2,835	גדרה
12,958	14,001	15,005	16,030	2,883	גן יבנה
17,640	18,791	19,378	20,413	2,381	גני תקוה
17,889	19,017	20,612	21,803	3,037	זכרון יעקב
9,076	9,797	9,991	10,883	2,849	טירת כרמל
12,298	13,277	14,205	15,173	3,546	יקנעם עילית
22,627	23,911	23,749	25,031	2,024	כוכב יאיר
12,803	13,795	14,057	15,158	2,700	כפר יונה

לוח 11 (המשך)

שכר ממוצע של משפחה				מספר המשפחות (2006)	צורת היישוב
2006		2005			
לחודש בשנה	לחודש עבודה	לחודש בשנה	לחודש עבודה		
17,064	18,224	18,025	19,196	2,926	צורן-קדימה
18,080	19,043	19,306	20,281	2,503	קריית טבעון
8,200	9,115	8,259	9,206	3,005	קריית מלאכי
9,084	10,008	9,440	10,409	3,496	שדרות
21,706	22,989	24,361	25,522	3,415	שוהם
14,835	16,008	15,896	17,116	53,105	9,999-2,000
19,877	21,078	21,034	22,282	1,807	אבן יהודה
17,030	18,237	18,589	19,786	1,102	אורנית
13,912	15,075	13,547	15,020	561	אלון שבות
11,785	12,535	12,484	13,268	494	אליכין
15,006	16,034	15,979	17,044	1,237	אלפי מנשה
17,078	18,783	19,383	20,895	662	אלקנה
16,033	17,215	16,535	17,839	1,376	אפרתה
11,597	12,440	13,007	13,949	1,334	באר יעקב
10,159	11,322	10,544	11,686	885	בית אל
13,762	14,738	15,990	16,959	668	בית אריה
13,797	14,640	14,587	15,634	1,061	בית דגן
9,653	10,380	9,952	10,852	1,251	בני עיי"ש
15,450	16,457	16,595	17,510	1,013	בת חפר
9,655	10,693	10,150	11,189	623	גבע בנימין
15,697	16,639	16,575	17,493	401	גבעת אבני
14,157	15,132	13,897	14,888	472	גן נר
24,418	25,455	25,306	26,528	562	הר אדר
8,379	9,133	8,657	9,534	1,435	חצור הגלילית
16,769	18,400	18,941	20,102	439	חשמונאים
10,941	12,191	11,659	12,884	358	טלמון
9,563	10,597	10,234	11,148	476	יבנאל

לוח 11 (המשך)

שכר ממוצע של משפחה				מספר המשפחות (2006)	צורת היישוב
2006		2005			
לחודש בשנה	לחודש עבודה	לחודש בשנה	לחודש עבודה		
10,024	10,925	10,500	11,494	1,345	ירוחם
5,001	5,815	5,132	5,928	914	כוכב יעקב
14,574	15,876	14,566	15,644	471	כפר אדומים
20,402	21,778	22,854	23,958	1,047	כפר ורדים
9,205	10,180	8,921	9,880	776	כפר חב"ד
18,692	19,573	18,097	19,293	552	כפר תבור
23,132	24,413	26,156	27,332	1,172	להבים
19,216	20,583	21,515	22,491	430	לפיד
16,490	17,720	18,876	19,924	1,694	מזכרת בתיה
20,489	21,460	22,773	23,810	1,390	מיתר
8,654	9,676	8,840	9,899	728	מצפה רמון
14,679	15,623	15,289	16,523	348	מרכז שפירא
18,705	19,825	20,706	21,894	623	מתן
18,966	19,956	20,284	21,356	340	נוף איילון
24,365	25,451	27,157	28,126	498	נופית
17,779	18,528	19,275	19,857	313	נורדיה
16,598	17,847	16,990	18,052	237	נחלים
12,707	14,238	10,184	11,850	85	ניצן
31,033	32,113	31,843	33,142	701	סביון
25,286	26,536	25,893	26,901	1,531	עומר
6,935	8,494	6,675	8,040	493	עלי
5,159	5,810	5,721	6,578	412	עמנואל
11,558	12,846	12,345	13,522	475	עפרה
12,771	13,621	15,256	16,381	796	עתלית
17,811	18,766	19,423	20,455	1,126	פרדסיה
18,384	19,394	19,175	20,101	752	צור הדסה
18,459	19,783	19,845	21,075	493	צור משה

לוח 11 (המשך)

שכר ממוצע של משפחה				מספר המשפחות (2006)	צורת היישוב
2006		2005			
לחודש בשנה	לחודש עבודה	לחודש בשנה	לחודש עבודה		
11,124	12,416	11,738	12,936	655	קדומים
24,411	26,118	24,469	25,961	758	קיסריה
11,297	12,475	11,929	13,051	618	קציר-חריש
9,230	10,121	9,497	10,506	1,180	קצרין
8,058	8,975	8,152	9,145	987	קריית ארבע
6,278	6,856	6,432	7,064	449	קריית יערים
10,078	10,866	10,788	11,694	1,562	קריית עקרון
11,103	12,332	12,470	13,769	1,212	קרני שומרון
15,362	16,169	14,453	15,282	457	ראש פינה
5,437	5,966	6,252	6,857	1,221	רכסים
29,063	30,338	30,072	31,211	590	רמת אפעל
16,547	17,497	19,095	20,252	1,037	רמת ישי
7,552	8,819	7,684	9,168	358	שילה
9,525	10,504	10,923	11,811	1,044	שלומי
19,500	20,854	21,942	23,029	452	שמשית
13,503	14,549	14,890	15,997	764	שערי תקוה
19,553	20,886	21,386	22,806	1,802	תל מונד
6,636	7,437	6,414	7,271	137,319	יישובים עירוניים לא יהודיים - סך הכול
7,782	8,537	7,511	8,337	10,732	99,999-50,000
7,782	8,537	7,511	8,337	10,732	נצרת
6,520	7,315	6,355	7,210	47,540	49,999-20,000
5,583	6,382	5,452	6,339	6,093	אום אל-פחם
7,107	7,870	6,971	7,777	5,242	באקה-ג'ת
6,316	7,064	6,324	7,182	5,229	טייבה
6,746	7,461	6,350	7,088	3,370	טירה
6,131	6,859	5,850	6,632	3,947	טמרה
6,909	7,812	6,488	7,452	3,629	סח'נין

לוח 11 (המשך)

שכר ממוצע של משפחה				מספר המשפחות (2006)	צורת היישוב
2006		2005			
לחודש בשנה	לחודש עבודה	לחודש בשנה	לחודש עבודה		
7,090	7,847	7,740	8,576	3,974	עיר כרמל
6,538	7,373	6,189	7,114	2,785	עראבה
5,617	6,456	5,471	6,318	4,007	רהט
6,415	7,311	6,147	7,015	4,178	שגור
7,462	8,191	6,885	7,700	5,086	שפרעם
6,403	7,194	6,130	6,978	44,185	19,999-10,000
7,043	7,786	6,717	7,603	1,700	אבו סנאן
7,067	7,765	6,492	7,270	1,788	אכסאל
6,478	7,157	6,380	7,067	1,630	אעבלין
6,835	8,140	6,592	7,931	1,478	בית ג'ן
6,435	7,206	6,222	7,006	2,425	ג'דיידה-מכר
5,381	6,242	5,015	6,194	1,488	ג'סר א-זרקא
7,125	7,783	6,536	7,257	1,760	טורעאן
6,647	7,354	6,377	7,188	2,421	יפיע
6,546	7,376	6,500	7,245	1,817	ירכא
5,984	6,727	5,801	6,519	956	כסיפה
6,392	7,110	5,913	6,785	2,428	כפר כנא
5,792	6,564	5,514	6,334	2,016	כפר מנדא
6,004	6,736	5,530	6,255	2,561	כפר קאסם
7,767	8,621	7,455	8,367	2,405	כפר קרע
6,353	7,113	6,271	7,093	2,427	מגאר
5,840	6,863	5,739	6,753	1,654	מעלה עירון
6,258	7,015	5,865	6,703	1,451	נחף
5,942	6,591	5,560	6,317	1,414	עין מאהל
6,732	7,618	6,476	7,425	2,360	ערערה
5,847	6,634	5,387	6,186	859	ערערה-בנגב
5,958	6,692	5,617	6,420	1,661	פורידיס

לוח 11 (המשך)

שכר ממוצע של משפחה				מספר המשפחות (2006)	צורת היישוב
2006		2005			
לחודש בשנה	לחודש עבודה	לחודש בשנה	לחודש עבודה		
6,318	7,072	6,269	7,056	2,367	קלנסווה
6,178	7,051	6,078	6,910	1,949	ריינה
5,281	5,969	5,391	6,136	1,170	תל שבע
6,736	7,565	6,522	7,395	34,862	9,999-2,000
6,585	7,257	6,160	6,865	877	אבו גוש
5,391	6,100	5,467	6,073	278	אבטין
6,107	7,369	5,902	7,110	912	בועיינה-נוג'ידאת
5,652	6,412	5,365	6,091	972	בוקעאתא
5,405	6,434	5,530	6,494	921	ביר אל-מכסור
5,985	6,922	5,918	6,746	1,057	בסמ"ה
6,631	7,184	6,269	7,034	881	בסמת טבעון
7,171	8,250	7,224	8,330	795	ג'ולס
5,516	6,374	5,543	6,450	940	גלג'וליה
9,756	10,484	9,800	10,617	521	ג'ש (גוש חלב)
6,599	7,254	6,288	6,995	1,340	דבוריה
6,467	7,551	6,210	7,441	1,191	דיר חנא
7,066	7,678	6,724	7,364	814	זמר
5,666	6,598	5,435	6,364	761	זרזיר
6,189	6,930	5,942	6,716	886	חורה
7,192	8,262	6,682	7,722	835	חורפיש
6,646	8,017	6,569	7,715	650	טובא-זנגריה
7,004	7,989	7,383	8,517	750	יאנוח-ג'ת
6,671	7,567	6,087	7,016	1,403	כאבול
8,085	9,001	7,789	8,677	430	כאוכב אבו אל-היג'א
6,735	7,664	7,708	8,634	950	כסרא-סמיע
6,151	7,188	5,800	6,860	522	כעביה-טבאש-חג'אג'רה
7,996	8,662	6,953	7,750	359	כפר ברא

לוח 11 (המשך)

שכר ממוצע של משפחה				מספר המשפחות (2006)	צורת היישוב
2006		2005			
לחודש בשנה	לחודש עבודה	לחודש בשנה	לחודש עבודה		
8,229	8,847	7,879	8,591	1,504	כפר יאסיף
8,592	9,255	8,356	9,272	494	כפר כמא
7,319	7,697	6,689	7,248	328	כפר מצר
6,135	6,913	5,870	6,603	851	לקיה
5,202	5,803	4,828	5,436	1,604	מג'דל שמש
6,553	7,357	5,986	6,786	384	מוקיבלה
7,635	8,170	7,349	8,006	522	מזרעה
5,247	5,898	4,883	5,603	580	מסעדה
10,749	11,361	11,245	11,939	508	מעיליא
6,358	6,929	6,049	6,787	845	משהד
5,874	7,021	5,616	6,642	506	סאג'ור
7,277	7,739	7,038	7,670	304	סולם
5,763	7,005	5,341	6,715	321	סלמה
6,410	7,008	6,125	6,574	330	ע'ג'ר
5,518	6,543	5,384	6,340	246	עוזייר
8,752	9,589	8,455	9,278	748	עילבון
5,338	6,115	5,136	6,069	819	עילוט
8,307	9,185	8,139	8,933	518	פסוטה
7,943	8,750	7,833	8,690	921	פקיעין (בוקיעה)
8,646	9,272	8,200	8,976	1,128	ראמה
6,839	7,650	6,287	7,107	757	שבלי-אום אל-ג'נם
5,222	5,983	5,224	6,058	537	שגב-שלום
6,277	6,715	6,226	6,826	329	שייח' דנון
6,244	7,047	5,741	6,655	733	שעב
13,334	14,224	13,830	14,750	95,346	יישובים כפריים - סך הכול
14,067	14,973	14,579	15,466	44,499	מושבים
13,750	14,755	14,087	15,218	3,109	מושבים שיתופיים

לוח 11 (המשך)

שכר ממוצע של משפחה				מספר המשפחות (2006)	צורת היישוב
2006		2005			
לחודש בשנה	לחודש עבודה	לחודש בשנה	לחודש עבודה		
11,649	12,109	11,393	11,973	21,726	קיבוצים
10,833	11,977	13,620	14,783	444	יישובים מוסדיים יהודיים
14,712	16,044	15,897	17,181	21,686	יישובים יהודיים קטנים
6,608	7,352	6,363	7,171	3,882	יישובים לא יהודיים קטנים
4,677	5,428	4,657	5,415	4,292	אוכלוסייה מחוץ ליישובים
2,064	2,110	3,574	3,756	34	כתובת לא ידועה

לוח 12: שכר חודשי ושנתי ממוצע (ש"ח) של משפחת עובדים, לא כולל יחידים, לפי מועצה אזורית - 2006, 2005

שכר ממוצע של משפחה				מספר המשפחות (2006)	מועצה אזורית
2006		2005			
לחודש בשנה	לחודש עבודה	לחודש בשנה	לחודש עבודה		
13,413	14,355	13,961	14,939	110,958	סך הכול
4,989	5,740	4,921	5,808	260	אבו בסמה
5,581	6,453	5,612	6,559	658	אל-בטוף
13,838	14,527	13,532	14,297	301	אלונה
25,838	26,976	26,761	27,807	790	אפעל
11,940	12,541	11,497	12,123	1,978	אשכול
13,657	14,548	14,708	15,529	3,416	באר טוביה
7,515	7,926	6,971	7,548	932	בוסתן-אל-מרג'
11,638	12,351	11,554	12,361	1,030	בני שמעון
10,938	11,500	10,833	11,559	1,871	בקעת בית שאן
14,303	15,184	15,263	16,172	1,088	ברנר
19,438	20,791	22,019	23,203	779	גדרות
12,338	13,399	12,303	13,276	2,317	גולן
11,841	13,034	11,894	13,078	2,370	גוש עציון
15,409	16,400	16,568	17,600	3,780	גזר
16,958	17,862	17,768	18,751	891	גן רווה
17,548	18,551	18,318	19,377	4,184	דרום השרון
10,391	11,060	10,321	11,095	3,956	הגלבוע
12,157	12,700	11,644	12,348	2,210	הגליל העליון
13,709	14,503	14,075	14,857	1,707	הגליל התחתון
15,881	16,434	16,519	17,156	584	הערבה התיכונה
10,351	11,756	10,354	11,763	895	הר חברון
14,255	14,948	15,836	16,736	1,614	זבולון
11,255	11,875	10,556	11,585	506	חבל אילות
11,411	12,248	12,263	13,118	740	חבל יבנה
15,249	16,345	16,465	17,525	3,132	חבל מודיעין
12,091	12,848	12,113	13,180	1,830	חוף אשקלון
15,817	16,729	16,531	17,512	3,687	חוף הכרמל
18,598	19,376	18,818	19,784	1,675	חוף השרון
12,796	13,481	12,943	13,789	912	יואב

לוח 12 (המשך)

שכר ממוצע של משפחה				מספר המשפחות (2005)	מועצה אזורית
2006		2005			
לחודש בשנה	לחודש עבודה	לחודש בשנה	לחודש עבודה		
16,715	17,734	17,432	18,431	3,455	לב השרון
11,015	11,961	11,822	12,669	1,435	לכיש
13,351	14,185	13,288	14,031	1,224	מבואות החרמון
12,123	12,597	11,848	12,316	1,517	מגידו
12,790	13,565	12,686	13,308	168	מגילות
11,342	11,941	11,939	12,533	3,337	מטה אשר
11,274	12,653	11,909	13,238	7,366	מטה בנימין
13,668	14,551	14,097	15,029	6,259	מטה יהודה
12,214	12,956	12,282	13,052	1,979	מנשה
12,188	12,859	12,318	12,949	1,752	מעלה יוסף
9,859	10,640	9,502	10,330	2,128	מרום הגליל
10,099	10,881	10,366	11,192	1,640	מרחבים
17,460	18,875	18,872	20,349	3,407	משגב
9,763	10,933	9,817	10,928	744	נחל שורק
11,251	11,802	11,463	12,165	1,742	עמק הירדן
15,940	16,841	16,818	17,691	6,108	עמק חפר
16,342	17,154	17,330	18,172	5,045	עמק זרעאל
12,213	13,315	12,717	13,747	1,993	עמק לוד
11,675	12,765	10,913	11,903	732	ערבות הירדן
10,556	11,414	11,669	12,613	712	רמת נגב
11,494	12,207	11,306	12,074	1,341	שדות נגב
10,887	12,272	11,894	13,282	4,094	שומרון
12,777	13,335	12,780	13,310	934	שער הנגב
10,168	11,065	10,691	11,589	1,539	שפיר
12,540	13,208	11,599	12,109	214	תמר

לוח 13: שכר חודשי ושנתי ממוצע (ש"ח) של משפחת עובדים, לא כולל יחידים, לפי מחוז ונפה - 2006, 2005

שכר ממוצע של משפחה				מספר המשפחות (2006)	מחוז ונפה
2006		2005			
לחודש בשנה	לחודש עבודה	לחודש בשנה	לחודש עבודה		
11,530	12,480	12,391	13,407	1,163,513	סך הכול
9,223	9,937	9,679	10,409	128,291	ירושלים
9,223	9,937	9,679	10,409	128,291	ירושלים
9,222	10,098	9,484	10,442	191,706	הצפון
9,972	10,792	10,080	10,986	16,738	צפת
9,657	10,465	9,857	10,738	15,685	כנרת
9,280	10,107	9,479	10,411	67,650	זרעאל
9,031	9,966	9,419	10,426	84,344	עכו
8,233	9,114	8,099	8,978	7,289	גולן
11,625	12,572	12,790	13,840	138,633	חיפה
12,575	13,477	14,051	15,037	84,101	חיפה
10,159	11,144	10,737	11,834	54,532	חדרה
13,572	14,601	14,818	15,905	299,617	המרכז
12,001	12,966	12,771	13,823	62,828	השרון
14,775	15,853	15,920	17,048	104,479	פתח תקוה
12,888	14,001	14,285	15,447	46,672	רמלה
13,629	14,586	15,238	16,241	85,638	רחובות
13,744	14,713	14,444	15,480	202,314	תל-אביב
13,744	14,713	14,444	15,480	202,314	תל-אביב
9,809	10,733	10,883	11,868	155,152	הדרום
9,386	10,252	10,704	11,637	75,337	אשקלון
10,208	11,188	11,053	12,091	79,815	באר שבע
10,133	11,182	10,834	11,893	47,724	יהודה ושומרון

לוח 14: שכר חודשי ושנתי ממוצע (ש"ח) של משפחת עובדים של יחידים, לפי צורת יישוב - 2005, 2006

שכר ממוצע של משפחה				מספר המשפחות (2006)	צורת היישוב
2006		2005			
לחודש בשנה	לחודש עבודה	לחודש בשנה	לחודש עבודה		
3,819	4,601	3,830	4,609	1,162,748	סך הכול
3,812	4,593	3,831	4,609	1,076,538	יישובים עירוניים - סך הכול
4,320	5,062	4,338	5,073	343,948	יותר מ-200,000
3,409	4,026	3,434	4,050	97,931	ירושלים
5,677	6,462	5,553	6,323	120,743	תל אביב-יפו
3,885	4,508	4,038	4,674	51,840	חיפה
3,067	3,805	3,285	4,049	30,306	אשדוד
3,989	4,861	4,026	4,880	43,128	ראשון לציון
3,705	4,506	3,744	4,540	635,311	יישובים עירוניים יהודיים - סך הכול
3,670	4,393	3,690	4,414	244,419	199,000-100,000
3,981	4,845	4,031	4,889	104,133	99,999-50,000
3,625	4,430	3,672	4,470	200,448	49,999-20,000
3,669	4,595	3,731	4,648	47,587	19,999-10,000
3,652	4,603	3,708	4,652	38,724	9,999-2,000
2,714	3,405	2,549	3,233	97,279	יישובים עירוניים לא יהודיים - סך הכול
2,945	3,517	2,755	3,323	8,999	99,999-50,000
2,703	3,403	2,551	3,249	31,749	49,999-20,000
2,696	3,405	2,504	3,198	30,703	19,999-10,000
2,667	3,365	2,529	3,223	25,828	9,999-2,000
3,978	4,762	3,890	4,675	82,518	יישובים כפריים - סך הכול
4,129	5,024	4,097	4,967	34,906	מושבים
3,552	4,407	3,477	4,344	2,221	מושבים שיתופיים
4,120	4,623	3,863	4,395	27,323	קיבוצים
3,399	4,030	3,367	3,912	515	יישובים מוסדיים יהודיים
3,653	4,732	3,748	4,837	14,492	יישובים יהודיים קטנים
2,932	3,614	2,784	3,460	3,061	יישובים לא יהודיים קטנים
2,291	3,091	2,169	2,976	3,563	אוכלוסייה מחוץ ליישובים
2,433	2,868	2,277	3,151	66	כתובת לא ידועה

לוח 14 (המשך)

שכר ממוצע של משפחה				מספר המשפחות (2006)	צורת היישוב
2006		2005			
לחודש בשנה	לחודש עבודה	לחודש בשנה	לחודש עבודה		
					סך הכול
3,819	4,601	3,830	4,609	1,162,748	
3,812	4,593	3,831	4,609	1,076,538	יישובים עירוניים - סך הכול
4,320	5,062	4,338	5,073	343,948	יותר מ-200,000
3,409	4,026	3,434	4,050	97,931	ירושלים
5,677	6,462	5,553	6,323	120,743	תל אביב-יפו
3,885	4,508	4,038	4,674	51,840	חיפה
3,067	3,805	3,285	4,049	30,306	אשדוד
3,989	4,861	4,026	4,880	43,128	ראשון לציון
3,705	4,506	3,744	4,540	635,311	יישובים עירוניים יהודיים - סך הכול
3,670	4,393	3,690	4,414	244,419	100,000-199,000
2,889	3,596	2,930	3,638	19,008	אשקלון
3,218	3,981	3,259	4,012	31,388	באר שבע
2,375	2,736	2,414	2,836	14,671	בני ברק
3,537	4,182	3,526	4,185	29,213	בת ים
3,948	4,688	3,935	4,687	34,349	חולון
3,468	4,210	3,476	4,187	32,112	נתניה
3,858	4,632	3,876	4,657	34,450	פתח תקוה
3,787	4,525	3,821	4,570	19,185	רחובות
5,037	5,809	5,005	5,749	29,758	רמת גן
3,981	4,845	4,031	4,889	104,133	50,000-99,999
2,859	3,623	2,922	3,724	5,399	בית שמש
4,833	5,666	4,780	5,634	18,428	הרצליה
3,343	4,156	3,326	4,108	15,278	חדרה
4,232	5,093	4,288	5,118	16,129	כפר סבא
3,283	4,052	3,416	4,199	10,981	לוד
4,746	6,063	4,937	6,164	6,077	מודיעין-מכבים-רעות
3,931	4,646	3,984	4,699	9,036	נהריה

לוח 14 (המשך)

שכר ממוצע של משפחה				מספר המשפחות (2006)	צורת היישוב
2006		2005			
לחודש בשנה	לחודש עבודה	לחודש בשנה	לחודש עבודה		
3,099	3,878	3,121	3,905	10,281	רמלה
4,665	5,634	4,726	5,697	12,524	רעננה
3,625	4,430	3,672	4,470	200,448	49,999-20,000
2,863	3,646	2,822	3,581	3,565	אופקים
3,585	4,397	3,538	4,363	5,163	אור יהודה
3,622	4,615	3,746	4,673	15,100	אילת
1,902	2,427	2,065	2,663	728	אלעד
1,760	2,182	1,770	2,224	610	ביתר עילית
5,817	6,626	5,865	6,658	11,373	גבעתיים
3,109	3,822	3,257	3,979	5,774	דימונה
4,690	5,672	4,579	5,538	7,417	הוד השרון
2,869	3,575	2,921	3,611	7,240	טבריה
3,286	4,170	3,385	4,296	5,709	יבנה
4,240	5,251	4,405	5,392	4,455	יהוד
3,233	4,000	3,225	3,971	7,920	כרמיאל
4,438	5,473	4,569	5,666	3,864	מבשרת ציון
3,036	3,723	2,983	3,620	3,860	מגדל העמק
1,325	1,548	1,433	1,716	815	מודיעין עילית
3,548	4,529	3,554	4,560	4,269	מעלה אדומים
3,288	3,974	3,282	4,001	3,088	מעלות-תרשיחא
4,274	5,190	4,268	5,179	5,404	נס ציונה
3,029	3,652	2,914	3,534	7,651	נצרת עילית
3,668	4,404	3,903	4,678	3,854	נשר
2,465	3,249	2,511	3,226	3,063	נתיבות
2,887	3,522	2,941	3,563	7,844	עכו
3,040	3,801	2,931	3,643	7,216	עפולה
3,257	4,010	3,454	4,195	4,429	ערד

לוח 14 (המשך)

שכר ממוצע של משפחה				מספר המשפחות (2006)	צורת היישוב
2006		2005			
לחודש בשנה	לחודש עבודה	לחודש בשנה	לחודש עבודה		
3,593	4,409	3,562	4,370	5,199	פרדס חנה-כרכור
2,695	3,271	2,589	3,165	3,661	צפת
4,813	5,679	4,980	5,838	4,907	קריית אונו
3,215	3,888	3,240	3,925	8,666	קריית אתא
3,583	4,232	3,680	4,341	7,289	קריית ביאליק
2,730	3,419	2,656	3,375	8,200	קריית גת
3,113	3,725	3,186	3,831	7,086	קריית ים
3,602	4,239	3,773	4,420	7,603	קריית מוצקין
3,355	4,161	3,349	4,103	4,559	קריית שמונה
3,718	4,757	3,842	4,860	5,234	ראש העין
5,625	6,566	5,631	6,560	7,633	רמת השרון
3,669	4,595	3,731	4,648	47,587	19,999-10,000
2,942	3,758	2,920	3,698	2,990	אור עקיבא
3,871	4,768	3,790	4,677	1,918	אזור
3,735	4,745	3,679	4,644	2,840	אריאל
2,895	3,696	2,884	3,638	2,853	בית שאן
4,466	5,436	4,239	5,197	1,432	בנימינה-גבעת עדה
3,720	4,745	3,740	4,711	1,708	גבעת זאב
4,561	5,468	4,719	5,662	2,696	גבעת שמואל
3,774	4,779	3,873	4,901	2,111	גדרה
3,615	4,677	3,821	4,924	1,944	גן יבנה
4,645	5,636	4,736	5,722	1,987	גני תקוה
4,277	5,148	4,533	5,445	2,356	זכרון יעקב
3,045	3,697	3,084	3,757	3,441	טירת כרמל
3,642	4,455	3,828	4,674	2,349	יקנעם עילית
4,137	5,453	4,223	5,610	1,479	כוכב יאיר
3,730	4,782	3,716	4,731	2,088	כפר יונה

לוח 14 (המשך)

שכר ממוצע של משפחה				מספר המשפחות (2006)	צורת היישוב
2006		2005			
לחודש בשנה	לחודש עבודה	לחודש בשנה	לחודש עבודה		
4,406	5,587	4,567	5,655	1,878	צורן-קדימה
4,330	5,044	4,549	5,261	2,781	קריית טבעון
2,496	3,290	2,478	3,270	3,386	קריית מלאכי
2,943	3,723	2,893	3,620	3,810	שדרות
4,687	6,312	4,876	6,510	1,540	שוהם
3,652	4,603	3,708	4,652	38,724	9,999-2,000
4,144	5,013	4,255	5,206	1,665	אבן יהודה
4,292	5,585	4,403	5,659	869	אורנית
2,826	3,565	2,594	3,393	259	אלון שבות
3,405	4,230	3,465	4,182	462	אליכין
4,365	5,403	4,480	5,691	998	אלפי מנשה
3,140	4,157	3,282	4,206	378	אלקנה
2,693	3,639	2,685	3,507	814	אפרתה
3,542	4,430	3,438	4,250	1,304	באר יעקב
1,544	2,076	1,902	2,461	428	בית אל
4,069	5,238	4,322	5,465	447	בית אריה
3,615	4,556	3,850	4,816	901	בית דגן
3,389	4,202	3,307	4,149	1,094	בני עיי"ש
4,276	5,396	4,498	5,596	446	בת חפר
3,113	4,021	3,307	4,095	314	גבע בנימין
3,062	4,144	3,220	4,189	241	גבעת אבני
2,904	3,896	3,388	4,660	257	גן נר
4,657	5,777	3,971	4,929	332	הר אדר
2,952	3,746	2,929	3,640	1,407	חצור הגלילית
2,113	2,925	2,319	3,077	289	חשמונאים
1,294	2,067	1,873	2,635	35	טלמון
3,052	3,896	3,132	3,964	390	יבנאל

לוח 14 (המשך)

שכר ממוצע של משפחה				מספר המשפחות (2006)	צורת היישוב
2006		2005			
לחודש בשנה	לחודש עבודה	לחודש בשנה	לחודש עבודה		
3,181	3,932	3,218	3,979	1,248	ירוחם
1,678	2,424	1,868	2,469	173	כוכב יעקב
3,674	4,985	3,661	5,319	204	כפר אדומים
4,755	5,774	5,013	6,063	853	כפר ורדים
2,098	2,616	1,964	2,422	389	כפר חב"ד
4,091	4,958	3,924	4,996	440	כפר תבור
4,462	5,716	4,774	6,023	787	להבים
5,502	7,186	5,319	6,680	195	לפיד
3,447	4,516	3,498	4,532	1,272	מזכרת בתיה
3,988	5,175	4,030	5,140	972	מיתר
3,398	4,195	3,612	4,327	687	מצפה רמון
2,258	3,261	2,347	3,415	179	מרכז שפירא
6,100	7,567	6,617	8,141	235	מתן
1,101	1,613	1,381	2,051	158	נוף איילון
4,301	5,372	4,390	5,562	281	נופית
3,923	4,842	4,491	5,441	347	נורדיה
3,060	3,733	3,390	4,405	111	נחלים
3,102	4,180	1,838	2,941	21	ניצן
7,413	8,704	6,739	8,004	540	סביון
5,088	6,018	4,951	5,814	1,108	עומר
2,638	3,749	3,042	4,158	104	עלי
1,703	2,201	1,681	2,095	203	עמנואל
2,165	3,067	2,210	3,092	242	עפרה
3,545	4,351	3,385	4,242	851	עתלית
3,533	4,520	3,615	4,721	983	פרדסיה
4,086	5,267	4,168	5,365	400	צור הדסה
5,328	6,379	5,230	6,185	226	צור משה

לוח 14 (המשך)

שכר ממוצע של משפחה				מספר המשפחות (2006)	צורת היישוב
2006		2005			
לחודש בשנה	לחודש עבודה	לחודש בשנה	לחודש עבודה		
2,362	3,144	2,170	2,929	319	קדומים
6,084	7,358	6,206	7,421	692	קיסריה
4,053	5,245	4,265	5,309	428	קציר-חריש
3,227	4,018	3,112	3,935	1,323	קצרין
2,574	3,291	2,615	3,263	761	קריית ארבע
1,508	1,846	1,421	1,692	279	קריית יערים
3,328	4,105	3,337	4,085	1,771	קריית עקרון
2,691	3,656	2,885	3,963	846	קרני שומרון
4,032	4,758	3,684	4,332	591	ראש פינה
2,308	2,837	2,329	2,905	679	רכסים
4,600	5,469	5,303	6,253	524	רמת אפעל
3,741	4,679	3,812	4,754	994	רמת ישי
1,428	2,229	1,839	2,763	188	שילה
3,225	4,022	3,433	4,187	912	שלומי
6,797	8,697	6,631	8,808	95	שמשית
4,103	5,197	4,456	5,532	556	שערי תקוה
4,123	5,123	3,914	4,897	1,227	תל מונד
2,714	3,405	2,549	3,233	97,279	יישובים עירוניים לא יהודיים - סך הכול
2,945	3,517	2,755	3,323	8,999	99,999-50,000
2,945	3,517	2,755	3,323	8,999	נצרת
2,703	3,403	2,551	3,249	31,749	49,999-20,000
2,534	3,179	2,312	2,952	3,615	אום אל-פחם
2,912	3,611	2,739	3,405	3,580	באקה-ג'ת
2,714	3,355	2,608	3,268	3,340	טייבה
2,832	3,540	2,686	3,363	2,474	טירה
2,526	3,130	2,415	3,013	2,324	טמרה
2,646	3,543	2,415	3,272	2,484	סח'נין

לוח 14 (המשך)

שכר ממוצע של משפחה				מספר המשפחות (2006)	צורת היישוב
2006		2005			
לחודש בשנה	לחודש עבודה	לחודש בשנה	לחודש עבודה		
2,700	3,306	2,704	3,342	2,850	עיר כרמל
2,701	3,409	2,415	3,200	1,825	עראבה
2,464	3,354	2,382	3,236	2,923	רהט
2,626	3,394	2,552	3,313	2,716	שגור
2,975	3,572	2,720	3,343	3,618	שפרעם
2,696	3,405	2,504	3,198	30,703	19,999-10,000
2,682	3,310	2,445	3,011	1,226	אבו סנאן
2,839	3,459	2,548	3,228	972	אכסאל
2,745	3,378	2,537	3,151	1,105	אעבלין
2,292	3,045	2,185	2,966	961	בית ג'ן
2,494	3,143	2,371	2,996	1,870	ג'דידה-מכר
2,922	3,650	2,649	3,488	1,362	ג'סר א-זרקא
2,811	3,372	2,504	3,177	1,017	טורעאן
3,071	3,754	2,817	3,494	1,718	יפיע
2,750	3,543	2,676	3,405	1,117	ירכא
2,488	3,225	2,352	3,072	853	כסיפה
2,509	3,148	2,282	2,909	1,503	כפר כנא
2,409	3,313	2,135	2,996	1,123	כפר מנדא
2,535	3,301	2,438	3,176	1,645	כפר קאסם
2,997	3,740	2,842	3,521	1,942	כפר קרע
2,440	3,100	2,171	2,852	1,707	מגאר
2,692	3,393	2,514	3,172	1,025	מעלה עירון
2,575	3,322	2,452	3,244	978	נחף
2,813	3,476	2,476	3,148	920	עין מאהל
2,859	3,590	2,622	3,226	1,851	ערערה
2,825	3,746	2,466	3,313	720	ערערה-בנגב
2,887	3,713	2,625	3,507	1,188	פורידיס

לוח 14 (המשך)

שכר ממוצע של משפחה				מספר המשפחות (2006)	צורת היישוב
2006		2005			
לחודש בשנה	לחודש עבודה	לחודש בשנה	לחודש עבודה		
2,860	3,515	2,705	3,322	1,771	קלנסווה
2,595	3,257	2,623	3,197	1,332	ריינה
2,178	2,884	2,145	2,871	797	תל שבע
2,667	3,365	2,529	3,223	25,828	9,999-2,000
2,733	3,380	2,626	3,199	654	אבו גוש
2,567	3,284	2,308	3,155	224	אבטין
2,397	3,330	2,422	3,318	674	בועיינה-נוג'ידאת
2,432	3,129	2,269	2,997	581	בוקעאתא
2,385	3,189	2,446	3,368	703	ביר אל-מכסור
2,600	3,334	2,508	3,230	756	בסמ"ה
2,665	3,308	2,580	3,224	690	בסמת טבעון
2,555	3,209	2,319	3,052	532	ג'ולס
2,612	3,369	2,417	3,013	853	גלג'וליה
3,504	4,008	3,338	3,811	430	ג'ש (גוש חלב)
2,981	3,617	2,759	3,418	860	דבוריה
2,561	3,240	2,291	3,067	816	דיר חנא
3,191	3,880	2,965	3,643	719	זמר
2,601	3,530	2,577	3,356	575	זרזיר
2,931	3,673	2,752	3,626	544	חורה
2,287	3,009	2,270	2,989	440	חורפיש
2,693	3,665	2,645	3,469	760	טובא-זנגריה
2,022	2,745	2,237	3,019	402	יאנוח-ג'ת
2,442	3,245	2,126	2,827	795	כאבול
2,908	3,585	2,636	3,363	384	כאוכב אבו אל-היג'א
2,087	2,811	2,133	2,802	504	כסרא-סמיע
2,597	3,438	2,424	3,210	461	כעביה-טבאש-חג'אג'רה
2,805	3,282	2,330	3,021	246	כפר ברא

לוח 14 (המשך)

שכר ממוצע של משפחה				מספר המשפחות (2006)	צורת היישוב
2006		2005			
לחודש בשנה	לחודש עבודה	לחודש בשנה	לחודש עבודה		
2,609	3,068	2,473	2,967	1,240	כפר יאסיף
2,723	3,291	2,506	3,165	335	כפר כמא
2,829	3,364	2,875	3,408	219	כפר מצר
2,515	3,333	2,378	3,198	675	לקיה
2,339	2,912	2,196	2,807	1,236	מג'דל שמש
3,052	3,661	2,567	3,319	320	מוקיבלה
2,624	3,355	2,474	3,093	452	מזרעה
2,342	3,177	2,176	2,982	444	מסעדה
3,292	3,705	3,016	3,394	419	מעיליא
2,712	3,393	2,577	3,299	736	משהד
2,242	2,989	2,085	2,906	294	סאג'ור
2,853	3,457	2,790	3,380	329	סולם
2,301	3,220	2,244	3,153	194	סלמה
2,695	3,352	2,503	3,161	188	עג'ר
2,418	3,419	2,280	3,232	171	עוזייר
2,903	3,415	2,760	3,318	583	עילבון
2,824	3,455	2,509	3,170	536	עילוט
2,938	3,514	2,971	3,459	430	פסוטה
2,550	3,166	2,657	3,188	514	פקיעין (בוקיעה)
2,925	3,578	2,929	3,562	1,075	ראמה
3,056	3,785	2,804	3,561	517	שבלי-אום אל-גנם
2,504	3,211	2,477	3,165	497	שגב-שלום
2,825	3,460	2,486	3,024	220	שייח' דנון
2,910	3,752	2,607	3,508	601	שעב
3,978	4,762	3,890	4,675	82,518	יישובים כפריים - סך הכול
4,129	5,024	4,097	4,967	34,906	מושבים
3,552	4,407	3,477	4,344	2,221	מושבים שיתופיים

לוח 14 (המשך)

שכר ממוצע של משפחה				מספר המשפחות (2006)	צורת היישוב
2006		2005			
לחודש בשנה	לחודש עבודה	לחודש בשנה	לחודש עבודה		
4,120	4,623	3,863	4,395	27,323	קיבוצים
3,399	4,030	3,367	3,912	515	יישובים מוסדיים יהודיים
3,653	4,732	3,748	4,837	14,492	יישובים יהודיים קטנים
2,932	3,614	2,784	3,460	3,061	יישובים לא יהודיים קטנים
2,291	3,091	2,169	2,976	3,563	אוכלוסייה מחוץ ליישובים
2,433	2,868	2,277	3,151	66	כתובת לא ידועה

לוח 15: שכר חודשי ושנתי ממוצע (ש"ח) של משפחת עובדים של יחידים, לפי מועצה אזורית - 2005, 2006

שכר ממוצע של משפחה				מספר המשפחות (2006)	מועצה אזורית
2006		2005			
לחודש בשנה	לחודש עבודה	לחודש בשנה	לחודש עבודה		
					סך הכול
3,930	4,736	3,864	4,670	90,511	אבו בסמה
2,367	3,025	2,100	2,694	211	אל-בטוף
2,451	3,267	2,282	3,044	537	אלונה
4,626	5,461	4,576	5,349	268	אפעל
4,233	4,900	4,660	5,339	882	אשכול
4,550	5,087	4,200	4,764	1,923	באר טוביה
3,846	4,760	3,929	4,802	2,478	בוסתן-אל-מרג'
2,932	3,438	2,889	3,392	808	בני שמעון
3,848	4,427	3,512	4,210	924	בקעת בית שאן
3,816	4,374	3,621	4,200	1,984	ברנר
4,379	5,056	4,069	4,839	967	גדרות
5,036	5,983	5,110	6,217	632	גולן
3,815	4,698	3,639	4,568	2,136	גוש עציון
2,918	3,786	3,072	3,960	1,075	גזר
4,090	5,047	4,123	5,012	2,922	גן רווה
4,525	5,211	4,373	5,083	697	דרום השרון
5,041	5,970	5,139	6,095	3,424	הגלבע
3,522	4,114	3,358	4,002	3,397	הגליל העליון
3,925	4,563	3,695	4,311	3,084	הגליל התחתון
3,401	4,304	3,248	4,099	1,248	הערבה התיכונה
4,217	5,500	4,159	5,247	460	הר חברון
2,433	3,600	2,514	3,779	433	זבולון
3,955	4,512	3,794	4,538	1,541	חבל אילות
4,160	4,698	3,651	4,446	716	חבל יבנה
3,610	4,520	3,663	4,541	419	חבל מודיעין
4,515	5,544	4,446	5,507	2,163	חוף אשקלון
3,721	4,565	3,601	4,520	1,549	חוף הכרמל
4,417	5,194	4,334	5,108	3,798	חוף השרון
5,330	5,974	5,039	5,717	1,726	יואב
4,184	4,960	4,001	4,727	896	

לוח 15 (המשך)

שכר ממוצע של משפחה				מספר המשפחות (2006)	מועצה אזורית
2006		2005			
לחודש בשנה	לחודש עבודה	לחודש בשנה	לחודש עבודה		
4,388	5,328	4,403	5,263	2,593	לב השרון
3,559	4,401	3,717	4,553	1,023	לכיש
3,816	4,719	3,910	4,749	1,116	מבואות החרמון
4,204	4,627	3,806	4,215	1,819	מגידו
4,015	4,670	3,927	4,747	192	מגילות
3,932	4,574	3,839	4,419	3,590	מטה אשר
2,820	3,886	3,005	4,061	3,063	מטה בנימין
3,969	4,844	3,915	4,787	5,053	מטה יהודה
3,881	4,544	3,761	4,396	1,962	מנשה
3,734	4,587	3,775	4,638	1,332	מעלה יוסף
3,317	4,097	3,075	3,814	1,546	מרום הגליל
3,372	4,187	3,341	4,242	1,081	מרחבים
3,470	4,497	3,352	4,394	2,308	משגב
2,274	3,012	2,326	3,034	313	נחל שורק
3,744	4,371	3,570	4,232	2,203	עמק הירדן
4,407	5,190	4,406	5,222	5,526	עמק חפר
3,989	4,799	3,926	4,720	4,457	עמק זרעאל
3,551	4,374	3,648	4,526	1,256	עמק לוד
3,776	4,757	3,658	4,623	595	ערבות הירדן
3,798	4,533	4,094	4,764	667	רמת נגב
3,053	3,900	3,254	3,957	908	שדות נגב
3,444	4,499	3,426	4,466	2,179	שומרון
3,822	4,491	3,664	4,281	1,101	שער הנגב
2,995	3,811	2,912	3,671	1,074	שפיר
3,951	4,597	3,376	4,050	256	תמר

לוח 16: שכר חודשי ושנתי ממוצע (ש"ח) של משפחת עובדים של יחידים, לפי מחוז ונפה - 2006, 2005

שכר ממוצע של משפחה				מספר המשפחות (2006)	מחוז ונפה
2006		2005			
לחודש בשנה (בממוצע)	לחודש עבודה	לחודש בשנה (בממוצע)	לחודש עבודה		
					סך הכול
3,819	4,601	3,830	4,609	1,162,748	
3,435	4,082	3,461	4,110	113,180	ירושלים
3,435	4,082	3,461	4,110	113,180	ירושלים
3,133	3,846	3,048	3,756	165,711	הצפון
3,348	4,076	3,239	3,924	17,260	צפת
3,052	3,770	2,994	3,716	15,202	כנרת
3,145	3,824	3,020	3,691	58,894	זרעאל
3,092	3,824	3,048	3,779	68,180	עכו
3,074	3,851	2,920	3,734	6,175	גולן
3,559	4,253	3,622	4,325	146,692	חיפה
3,655	4,296	3,780	4,441	97,672	חיפה
3,370	4,163	3,292	4,069	49,020	חדרה
3,896	4,756	3,928	4,779	274,360	המרכז
3,631	4,418	3,611	4,378	58,476	השרון
4,161	5,047	4,198	5,080	94,717	פתח תקוה
3,668	4,591	3,749	4,660	36,259	רמלה
3,879	4,732	3,917	4,765	84,908	רחובות
4,878	5,644	4,826	5,593	279,509	תל-אביב
4,878	5,644	4,826	5,593	279,509	תל-אביב
3,142	3,929	3,214	3,998	158,515	הדרום
3,015	3,760	3,110	3,865	73,131	אשקלון
3,252	4,076	3,300	4,108	85,384	באר שבע
3,242	4,200	3,304	4,262	24,524	יהודה ושומרון

לוח 17: הכנסה ממוצעת לחודש בשנה של העצמאים, אחוז העצמאים המשתכרים עד מחצית השכר הממוצע ומדד ג'יני, לפי צורת יישוב - 2005, 2006

מדד אי-השוויון 2006 (ג'יני)	% העצמאים המשתכרים עד מחצית השכר הממוצע		ממוצע לשנה (ש"ח)			מספר העצמאים (2006)	צורת היישוב
	2006	2005	אחוז השינוי	2006	2005		
0.5227	43.1	47.1	7.8	7,182	6,664	227,758	סך הכול
0.5243	43.1	47.1	7.7	7,202	6,687	203,847	יישובים עירוניים - סך הכול
0.5505	43.5	46.7	6.8	7,686	7,197	58,641	יותר מ-200,000
0.5698	52.7	55.1	6.9	6,436	6,021	17,729	ירושלים
0.5473	37.1	40.1	5.5	9,021	8,551	20,413	תל אביב-יפו
0.5210	40.4	46.5	10.4	8,145	7,380	7,504	חיפה
0.4937	51.7	55.0	6.0	5,669	5,350	4,707	אשדוד
0.4955	37.5	40.5	6.6	7,801	7,315	8,288	ראשון לציון
0.5177	41.5	45.5	7.5	7,402	6,883	117,198	יישובים עירוניים יהודיים - סך הכול
0.5060	42.9	46.7	6.7	6,909	6,475	39,925	199,000-100,000
0.5303	39.7	43.2	6.2	8,024	7,557	21,463	99,999-50,000
0.5175	42.2	46.6	8.3	7,263	6,707	35,068	49,999-20,000
0.5082	39.5	43.5	9.0	7,671	7,036	10,889	19,999-10,000
0.5317	39.4	43.3	9.1	8,238	7,550	9,853	9,999-2,000
0.4665	49.2	54.6	10.6	5,355	4,843	28,008	יישובים עירוניים לא יהודיים - סך הכול
0.4784	40.6	46.7	12.9	6,814	6,037	2,411	99,999-50,000
0.4603	49.5	54.1	8.0	5,206	4,823	10,061	49,999-20,000
0.4712	49.9	55.1	12.2	5,339	4,758	8,560	19,999-10,000
0.4562	50.9	57.6	11.7	5,084	4,550	6,976	9,999-2,000
0.5112	42.8	46.8	8.2	7,036	6,501	23,534	יישובים כפריים - סך הכול
0.5088	43.0	46.7	7.1	6,964	6,505	16,515	מושבים
0.5441	43.1	49.0	8.0	7,601	7,039	432	מושבים שיתופיים
0.5043	43.9	48.3	12.0	6,757	6,032	1,419	קיבוצים
0.4639	45.0	43.6	-12.3	6,507	7,421	40	יישובים מוסדיים יהודיים
0.5163	41.0	45.6	10.9	7,535	6,796	4,520	יישובים יהודיים קטנים
0.4702	48.4	53.7	15.8	5,579	4,816	608	יישובים לא יהודיים קטנים
0.4610	49.7	56.2	12.1	5,216	4,654	368	אוכלוסייה מחוץ ליישובים
	66.7	66.7	47.0	5,381	3,660	3	כתובת לא ידועה

לוח 18: הכנסה ממוצעת לחודש בשנה של העצמאים, אחוז העצמאים המשתכרים עד מחצית השכר הממוצע ומדד ג'יני, לפי יישוב - 2006, 2005

מדד אי-השוויון 2006 (ג'יני)	% העצמאים המשתכרים עד מחצית השכר הממוצע		ממוצע לשנה (ש"ח)			מספר העצמאים (2006)	הישובים לפי סדר א'-ב'
	2006	2005	אחוז השינוי	2006	2005		
0.5227	43.1	47.1	7.8	7,182	6,664	227,758	סך הכול
0.5076	52.4	59.0	7.8	5,260	4,880	124	אבו גוש
0.4651	51.9	57.2	8.6	5,510	5,074	387	אבו סנאן
0.5924	40.6	50.0	16.3	7,807	6,714	32	אבטין
0.5540	38.1	39.7	4.8	9,231	8,811	501	אבן יהודה
0.4601	52.7	51.6	1.9	5,171	5,073	1,303	אום אל-פחם
0.4702	48.4	55.0	14.6	5,964	5,203	345	אופקים
0.4759	38.1	43.4	5.0	7,080	6,740	1,338	אור יהודה
0.4394	50.9	53.2	11.4	5,097	4,575	450	אור עקיבא
0.5051	38.0	40.3	7.9	7,685	7,119	305	אורנית
0.4619	36.1	38.3	4.2	7,544	7,240	449	אזור
0.4799	40.9	43.5	7.5	6,586	6,124	2,015	אילת
0.4425	33.2	37.0	16.5	7,312	6,277	422	אכסאל
0.5604	32.7	45.5	22.8	9,675	7,876	55	אלון שבות
0.4177	32.4	38.2	14.2	7,081	6,202	108	אליכין
0.4552	60.4	62.9	6.2	4,382	4,125	449	אלעד
0.4769	39.6	45.4	4.0	7,182	6,907	326	אלפי מנשה
0.5523	34.5	40.5	17.7	11,387	9,672	87	אלקנה
0.4723	51.3	58.8	16.1	5,123	4,412	345	אעבלין
0.5291	29.0	33.6	16.3	10,853	9,332	238	אפרתה
0.4638	49.8	54.6	12.6	5,397	4,792	422	אריאל
0.4937	51.7	55.0	6.0	5,669	5,350	4,707	אשדוד
0.4924	47.5	51.9	9.3	6,086	5,569	2,991	אשקלון
0.4422	48.9	55.5	6.4	5,031	4,727	1,288	באקה-ג'ת
0.4654	34.1	40.4	7.3	8,034	7,486	249	באר יעקב
0.5024	47.9	53.5	10.6	6,173	5,584	3,628	באר שבע
0.4696	44.0	41.7	4.4	6,158	5,897	150	בועינה-נוג'ידאת
0.4260	57.0	59.0	4.4	4,122	3,948	179	בוקעאתא
0.4094	49.6	56.6	15.0	5,096	4,433	119	ביר אל-מכסור
0.5231	41.5	45.5	10.0	7,557	6,870	82	בית אל
0.5088	44.0	39.5	0.3	7,038	7,016	150	בית אריה

לוח 18 (המשך)

מדד אי- השוויון 2006 (גיני)	אחוז העצמאים המשתכרים עד מחצית		ממוצע לשנה (ש"ח)			מספר העצמאים (2006)	הישובים לפי סדר א'-ב'
	2006	2005	אחוז השינוי	2006	2005		
0.4438	55.7	66.2	15.0	4,422	3,845	237	בית ג'ן
0.4440	33.9	37.9	6.2	7,392	6,957	271	בית דגן
0.4859	45.9	53.0	14.9	6,346	5,524	405	בית שאן
0.5176	47.5	52.6	10.9	6,214	5,604	1,180	בית שמש
0.4988	58.2	61.0	3.8	4,666	4,493	237	ביתר עילית
0.5228	49.0	51.0	4.4	6,404	6,132	2,091	בני ברק
0.4457	53.2	64.2	17.2	4,575	3,903	156	בני עיי"ש
0.5208	41.0	50.3	14.9	7,686	6,692	542	בנימינה-גבעת עדה
0.4143	60.0	63.9	7.4	4,327	4,029	185	בסמ"ה
0.3929	42.6	55.6	18.0	5,156	4,369	148	בסמת טבעון
0.4611	43.1	41.9	5.4	6,372	6,046	232	בת חפר
0.4505	46.7	52.9	9.9	5,598	5,094	4,181	בת ים
0.4097	47.2	58.5	17.0	4,950	4,230	470	ג'דידה-מכר
0.4048	60.3	66.4	5.2	3,863	3,673	131	ג'ולס
0.4638	55.0	58.3	7.8	4,544	4,216	302	ג'לג'וליה
0.5333	56.2	57.3	14.6	5,459	4,764	137	ג'סר א-זרקא
0.4688	50.6	59.0	0.5	5,780	5,753	172	ג'ש (גוש חלב)
0.4711	59.4	63.7	5.7	4,446	4,207	101	גבע בנימין
0.4308	38.8	46.1	6.2	6,238	5,874	80	גבעת אבני
0.4597	39.6	38.6	3.8	6,908	6,654	402	גבעת זאב
0.5245	30.9	35.7	9.5	10,317	9,423	686	גבעת שמואל
0.5228	32.8	37.8	5.8	9,400	8,887	2,141	גבעתיים
0.4862	40.0	44.3	10.3	7,340	6,653	527	גדרה
0.4824	37.7	42.6	6.6	7,452	6,990	610	גן יבנה
0.4507	33.0	35.8	13.6	8,591	7,564	103	גן נר
0.5059	33.4	37.4	12.4	9,152	8,144	497	גני תקוה
0.4454	45.5	56.0	18.8	5,261	4,428	374	דבוריה
0.4197	46.0	55.8	19.1	4,971	4,174	224	דיר חנא
0.4613	49.8	53.3	5.8	5,537	5,235	536	דימונה
0.5291	37.0	38.6	7.7	9,148	8,490	2,090	הוד השרון
0.5160	28.5	30.1	8.4	10,637	9,816	137	הר אדר
0.5528	35.8	39.0	5.4	9,686	9,191	4,155	הרצליה

לוח 18 (המשך)

מדד אי- השוויון 2006 (גיני)	אחוז העצמאים המשתכרים עד מחצית		ממוצע לשנה (ש"ח)			מספר העצמאים (2006)	הישובים לפי סדר א'-ב'
	2006	2005	אחוז השינוי	2006	2005		
0.5264	42.7	44.2	2.7	7,902	7,695	798	זכרון יעקב
0.4022	47.4	53.0	9.1	5,012	4,595	249	זמר
0.4527	39.3	45.7	17.5	6,296	5,360	89	זחיר
0.4779	44.1	47.4	5.6	6,259	5,929	2,248	חדרה
0.4841	40.4	44.2	6.2	6,891	6,491	6,912	חולון
0.4540	48.3	60.2	8.3	5,140	4,744	87	חורה
0.5206	67.7	67.4	5.0	4,325	4,119	186	חורפיש
0.5210	40.4	46.5	10.4	8,145	7,380	7,504	חיפה
0.4240	50.9	60.9	23.2	4,972	4,036	214	חצור הגלילית
0.6081	44.2	45.3	-9.9	9,248	10,260	77	חשמונאים
0.4754	50.2	56.5	14.5	5,388	4,706	1,301	טבריה
0.4659	39.3	50.0	23.5	6,864	5,556	84	טובא-זנגריה
0.4143	27.3	34.1	12.1	7,450	6,646	454	טורעאן
0.4523	56.8	61.0	4.2	4,402	4,225	1,218	טייבה
0.4213	52.7	59.1	9.0	4,459	4,089	1,035	טירה
0.4642	47.2	52.3	15.1	5,696	4,948	466	טירת כרמל
0.3958	35.3	46.9	10.3	6,527	5,916	34	טלמון
0.4339	47.1	50.9	7.4	5,328	4,962	677	טמרה
0.4714	61.6	64.5	16.2	4,240	3,649	125	יאנוח-ג'ת
0.5242	47.2	46.2	-2.6	6,605	6,781	125	יבנאל
0.4891	40.4	43.7	10.4	7,305	6,614	1,114	יבנה
0.5229	37.5	41.7	5.1	8,436	8,029	1,135	יהוד
0.4608	41.5	49.0	13.4	6,302	5,559	458	יפיע
0.4895	42.4	43.8	11.1	6,824	6,140	462	יקנעם עילית
0.5200	41.4	52.0	27.8	7,365	5,761	111	ירוחם
0.5698	52.7	55.1	6.9	6,436	6,021	17,729	ירושלים
0.4375	56.2	64.2	14.4	4,389	3,835	413	ירכא
0.3405	50.7	60.0	8.6	4,319	3,978	217	כאבול
0.3304	53.6	71.2	9.9	4,116	3,746	69	כאוכב אבו אל-היג'א
0.5154	33.8	35.8	9.9	9,866	8,980	539	כוכב יאיר
0.5636	50.0	53.1	1.5	6,684	6,585	64	כוכב יעקב
0.5269	59.1	58.2	13.7	4,545	3,996	93	כסיפה

לוח 18 (המשך)

מדד אי- השיוויון 2006 (גיני)	אחוז העצמאים המשתכרים עד מחצית		ממוצע לשנה (ש"ח)			מספר העצמאים (2006)	הישובים לפי סדר א-ב'
	2006	2005	אחוז השינוי	2006	2005		
0.5267	70.9	78.5	17.9	3,950	3,350	172	כסרא-סמיע
0.4693	44.4	41.1	12.6	6,131	5,447	54	כעביה-טבאש-חג'אג'רה
0.5297	33.7	40.4	16.8	9,406	8,054	95	כפר אדומים
0.3909	43.1	54.3	8.2	5,143	4,754	102	כפר ברא
0.5093	40.4	49.0	12.1	8,293	7,398	218	כפר ורדים
0.4115	45.2	47.4	-1.5	5,462	5,545	84	כפר חב"ד
0.4229	51.6	59.0	12.6	4,948	4,394	448	כפר יאסיף
0.4584	40.1	44.0	6.4	6,401	6,015	598	כפר יונה
0.3839	47.5	63.8	21.9	5,045	4,138	80	כפר כמא
0.4652	41.4	47.6	16.6	6,633	5,691	466	כפר כנא
0.4887	45.7	50.7	15.8	6,340	5,478	370	כפר מנדא
0.3960	50.0	55.4	23.1	5,026	4,082	54	כפר מצר
0.5173	35.7	38.5	6.1	8,739	8,235	3,360	כפר סבא
0.4039	67.4	72.5	10.3	3,593	3,257	549	כפר קאסם
0.4449	51.8	55.7	6.3	4,814	4,529	500	כפר קרע
0.5325	37.7	45.7	0.9	8,547	8,473	138	כפר תבור
0.4885	45.6	54.4	19.8	6,420	5,357	1,067	כרמיאל
0.4915	21.8	23.3	0.6	11,589	11,520	147	להבים
0.4720	51.4	55.2	7.0	5,299	4,952	1,522	לוד
0.4726	34.0	40.4	13.6	8,292	7,298	97	לפיד
0.4491	54.1	54.8	4.1	4,842	4,654	111	לקיה
0.5331	30.4	33.5	6.0	10,338	9,749	895	מבשרת ציון
0.3827	45.4	58.4	20.1	4,631	3,857	456	מג'דל שמס
0.4484	53.4	63.8	17.5	4,485	3,817	547	מגאר
0.4666	50.3	52.7	9.2	5,537	5,073	487	מגדל העמק
0.4578	69.2	76.1	2.3	3,484	3,405	380	מודיעין עילית
0.5087	39.2	42.5	7.6	7,950	7,389	2,171	מודיעין-מכבים-רעות
0.5454	58.7	62.2	37.4	5,571	4,056	75	מוקיבלה
0.4966	35.6	41.2	9.9	8,774	7,982	365	מזכרת בתיה
0.5054	53.8	62.2	20.3	5,623	4,674	130	מזרעה
0.5129	38.9	38.3	1.7	8,586	8,444	193	מיתר
0.3724	52.6	65.7	13.5	4,151	3,656	137	מסעדה

לוח 18 (המשך)

מדד אי- השוויון 2006 (גיני)	אחוז העצמאים המשתכרים עד מחצית		ממוצע לשנה (ש"ח)			מספר העצמאים (2006)	הישובים לפי סדר א'-ב'
	2006	2005	אחוז השינוי	2006	2005		
0.5008	46.2	52.9	-7.0	6,231	6,703	132	מעיליא
0.4855	41.7	46.5	3.0	6,744	6,546	884	מעלה אדומים
0.5043	50.6	51.6	6.0	5,736	5,412	324	מעלה עירון
0.5184	49.0	53.3	12.5	6,464	5,746	537	מעלות-תרשיחא
0.4290	59.6	66.2	-3.2	4,065	4,201	94	מצפה רמון
0.4890	28.9	54.3	43.7	9,345	6,504	45	מרכז שפירא
0.4436	38.9	36.7	-6.2	6,493	6,925	208	משהד
0.4332	32.2	40.6	-1.7	7,458	7,589	152	מתן
0.5192	39.5	44.8	12.3	8,140	7,247	1,532	נהריה
0.6333	42.5	37.2	7.0	12,513	11,696	40	נוף איילון
0.5442	33.6	26.9	3.1	12,550	12,176	107	נופית
0.5980	37.8	45.1	-1.9	10,574	10,783	74	נורדיה
0.6142	31.4	34.0	16.2	13,904	11,966	51	נחלים
0.4525	62.6	65.2	9.0	4,341	3,983	273	נחף
0.4917	54.5	57.1	11.2	5,610	5,046	22	ניצן
0.4899	35.6	36.9	1.6	7,995	7,870	1,157	נס ציונה
0.4749	40.6	46.7	12.9	6,814	6,037	2,411	נצרת
0.4937	46.3	50.5	9.6	6,457	5,894	957	נצרת עילית
0.4636	43.2	49.7	10.1	6,208	5,640	577	נשר
0.4463	45.5	51.7	5.4	5,685	5,393	470	נתיבות
0.4920	43.4	46.9	6.7	6,610	6,196	5,517	נתניה
0.3685	72.1	73.2	10.6	3,079	2,783	61	סאג'ור
0.6239	33.5	32.5	2.6	16,399	15,977	164	סביון
0.4733	47.7	50.8	10.5	6,099	5,520	65	סולם
0.4205	40.1	48.4	10.2	5,835	5,292	714	סח'נין
0.5589	50.0	54.8	8.3	6,592	6,089	32	סלמה
0.4992	41.7	60.0	43.1	7,003	4,893	48	ע'ג'ר
0.4682	47.5	64.3	35.3	5,513	4,074	40	עוזייר
0.5253	27.0	33.1	17.3	12,297	10,480	241	עומר
0.4470	54.9	59.6	18.1	5,075	4,296	162	עילבון
0.4664	33.0	43.6	12.0	7,854	7,015	115	עילוט
0.4123	37.3	41.3	18.7	6,649	5,603	217	עין מאהל

לוח 18 (המשך)

מדד אי- השוויון 2006 (גיני)	אחוז העצמאים המשתכרים עד מחצית		ממוצע לשנה (ש"ח)			מספר העצמאים (2006)	הישובים לפי סדר א'-ב'
	2006	2005	אחוז השינוי	2006	2005		
0.4406	54.0	57.3	3.3	4,574	4,430	878	עיר כרמל
0.4757	46.5	51.5	10.9	6,118	5,517	1,142	עכו
0.4184	53.6	45.0	-0.5	4,801	4,827	28	עלי
0.3831	69.0	69.2	28.5	3,560	2,770	29	עמנואל
0.5020	47.5	55.1	13.1	6,137	5,426	989	עפולה
0.4774	37.0	39.1	8.6	7,895	7,273	54	עפרה
0.4866	53.5	57.0	10.0	5,321	4,836	613	עראבה
0.4441	40.9	42.9	6.9	6,087	5,694	509	ערד
0.4617	58.9	60.8	6.8	4,483	4,198	409	ערערה
0.5021	45.2	42.3	8.0	6,421	5,944	73	ערערה-בנגב
0.5103	43.0	50.4	4.6	6,779	6,478	149	עתלית
0.4261	54.0	57.8	9.3	4,832	4,420	326	פורידיס
0.5160	50.7	52.1	10.6	6,175	5,586	142	פסוטה
0.4033	66.5	69.6	8.8	3,878	3,566	233	פקיעין (בוקיעה)
0.4940	46.4	48.4	1.7	6,110	6,010	1,182	פרדס חנה-כרכור
0.5080	38.0	39.4	4.4	8,129	7,787	303	פרדסיה
0.5101	41.7	45.2	6.0	7,329	6,911	6,047	פתח תקוה
0.4915	28.8	32.5	16.6	9,917	8,509	170	צור הדסה
0.5614	45.5	40.4	9.0	8,514	7,809	110	צור משה
0.4894	34.8	41.2	6.5	8,141	7,645	775	צורן-קדימה
0.4804	54.5	59.6	9.7	5,083	4,633	655	צפת
0.4888	44.6	49.4	3.0	6,473	6,283	83	קדומים
0.5722	40.1	40.5	9.8	10,626	9,680	242	קיסריה
0.4215	57.0	58.0	-1.1	4,088	4,135	621	קלנסווה
0.4751	50.4	56.3	-1.4	5,423	5,498	139	קציר-חריש
0.5141	53.2	54.8	11.9	5,571	4,979	186	קצרין
0.5521	33.0	35.3	7.5	9,977	9,278	1,123	קריית אונו
0.4675	50.5	47.4	3.9	5,850	5,630	105	קריית ארבע
0.4965	43.0	51.0	16.4	6,881	5,913	1,434	קריית אתא
0.4904	42.9	48.8	10.4	7,053	6,390	983	קריית ביאליק
0.4685	44.8	51.2	13.1	6,146	5,432	1,157	קריית גת
0.5302	41.2	45.1	11.6	8,097	7,258	626	קריית טבעון

לוח 18 (המשך)

מדד אי- השוויון 2006 (גיני)	אחוז העצמאים המשתכרים עד מחצית		ממוצע לשנה (ש"ח)			מספר העצמאים (2006)	הישובים לפי סדר א'-ב'
	2006	2005	אחוז השינוי	2006	2005		
0.4445	48.6	53.9	15.0	5,616	4,885	799	קריית ים
0.5390	55.4	51.7	11.3	6,004	5,396	65	קריית יערים
0.4999	39.7	46.8	14.1	7,221	6,327	1,016	קריית מוצקין
0.4133	37.6	43.3	7.3	6,307	5,876	460	קריית מלאכי
0.4489	39.3	45.5	19.8	6,517	5,441	321	קריית עקרון
0.5105	44.7	51.9	16.4	6,740	5,791	568	קריית שמונה
0.5102	44.9	47.8	0.6	6,990	6,945	176	קרני שומרון
0.4497	47.7	54.9	12.6	5,334	4,738	321	ראמה
0.5213	44.0	48.6	8.3	7,151	6,601	1,354	ראש העין
0.4735	46.6	55.6	28.8	5,938	4,610	148	ראש פינה
0.4955	37.5	40.5	6.6	7,801	7,315	8,288	ראשון לציון
0.4883	45.3	48.9	17.5	6,225	5,299	514	רהט
0.5115	40.8	42.7	4.8	7,594	7,246	3,014	רחובות
0.5053	47.5	49.4	15.7	6,126	5,297	360	ריינה
0.4660	59.0	53.7	-1.8	4,895	4,984	100	רכסים
0.4335	46.1	49.3	6.5	5,469	5,133	1,996	רמלה
0.5331	21.2	25.6	8.3	18,480	17,065	118	רמת אפעל
0.5223	36.4	39.9	5.5	8,573	8,129	5,449	רמת גן
0.5579	34.8	36.4	5.1	10,511	10,001	2,045	רמת השרון
0.4881	42.5	46.4	13.6	7,364	6,484	200	רמת ישי
0.5393	33.9	37.4	3.8	9,853	9,494	3,299	רעננה
0.3856	35.6	43.0	27.3	6,220	4,885	132	שבלי-אום אל-גנם
0.4262	44.1	45.7	1.5	5,648	5,567	34	שגב-שלום
0.4181	41.4	47.6	7.7	5,587	5,190	777	שגור
0.5011	48.5	52.8	5.9	6,374	6,017	439	שדרות
0.5210	30.3	32.7	9.3	10,435	9,549	736	שוהם
0.3820	45.5	48.4	16.4	5,278	4,535	66	שייח' דנון
0.4031	42.9	60.0	1.9	5,380	5,280	28	שילה
0.4875	45.9	51.8	22.3	6,578	5,378	183	שלומי
0.5294	40.8	40.7	6.2	9,393	8,843	98	שמשת
0.4334	64.2	68.8	21.3	4,132	3,405	120	שעב
0.4990	43.8	46.5	9.0	7,033	6,452	201	שערי תקוה

לוח 18 (המשך)

מדד אי- השוויון 2006 (גיני)	אחוז העצמאים המשתכרים עד מחצית		ממוצע לשנה (ש"ח)			מספר העצמאים (2006)	הישובים לפי סדר א'-ב'
	2006	2005	אחוז השינוי	2006	2005		
0.4914	44.4	52.0	16.5	6,318	5,422	1,044	שפרעם
0.5473	37.1	40.1	5.5	9,021	8,551	20,413	תל אביב-יפו
0.5068	32.6	36.6	15.4	8,902	7,712	484	תל מונד
0.4325	42.2	47.7	21.6	6,543	5,381	109	תל שבע

לוח 19: הכנסה ממוצעת לחודש בשנה של העצמאים, אחוז העצמאים המשתכרים עד מחצית השכר הממוצע ומדד ג'יני, לפי מועצה אזורית - 2006, 2005

מדד אי- השוויון 2006 (ג'יני)	% העצמאים המשתכרים עד מחצית השכר הממוצע		ממוצע לשנה (ש"ח)			מספר העצמאים (2006)	מועצה אזורית
	2006	2005	אחוז השינוי	2006	2005		
0.5125	42.6	46.5	8.2	7,185	6,640	26,171	סך הכול
0.4863	63.0	81.8	43.4	3,901	2,720	27	אבו בסמה
0.4731	50.5	57.9	22.6	5,437	4,434	103	אל-בטוף
0.5895	61.9	66.2	9.4	5,838	5,336	147	אלונה
0.5594	28.7	33.0	9.8	14,290	13,011	188	אפעל
0.5163	42.8	45.3	6.7	7,784	7,299	519	אשכול
0.4880	39.4	40.8	9.6	7,313	6,674	1,123	באר טוביה
0.4590	43.2	49.4	17.9	6,402	5,430	155	בוסתן-אל-מרג'
0.5544	43.7	52.4	52.1	9,082	5,970	87	בני שמעון
0.5667	44.0	41.9	3.1	8,299	8,047	273	בקעת בית שאן
0.5064	44.1	45.1	4.4	6,932	6,641	245	ברנר
0.5179	35.0	42.3	12.0	8,449	7,546	226	גדרות
0.4632	43.4	47.5	3.4	6,017	5,818	755	גולן
0.5364	41.8	47.8	18.8	7,709	6,488	299	גוש עציון
0.5187	39.7	40.7	3.3	7,763	7,517	947	גזר
0.5042	38.8	43.9	3.0	7,970	7,739	258	גן רווה
0.4977	34.1	42.3	11.9	8,368	7,480	1,227	דרום השרון
0.4890	44.6	48.8	11.3	6,370	5,724	914	הגלבע
0.4902	42.3	54.1	40.5	6,986	4,972	163	הגליל העליון
0.4811	44.8	52.7	11.7	6,057	5,421	449	הגליל התחתון
0.5190	40.9	37.6	-7.3	8,510	9,185	638	הערבה התיכונה
0.5145	43.6	50.6	14.9	6,340	5,518	78	הר חברון
0.5595	38.7	38.1	4.0	9,558	9,188	225	זבולון
0.4497	34.3	50.0	46.8	7,028	4,786	35	חבל אילות
0.4794	33.0	40.7	19.0	8,677	7,290	103	חבל יבנה
0.5093	38.6	42.6	4.4	7,828	7,500	865	חבל מודיעין
0.4553	40.2	48.6	6.4	6,509	6,116	430	חוף אשקלון
0.5400	45.3	48.6	7.3	7,431	6,926	1,013	חוף הכרמל
0.5406	34.6	38.9	3.9	9,507	9,151	483	חוף השרון
0.5200	53.2	58.0	15.2	5,640	4,895	154	יואב
0.5201	38.9	41.7	8.8	8,061	7,410	1,139	לב השרון

לוח 19 (המשך)

מדד אי- השיוויון 2006 (גי'ני)	% העצמאים המשתכרים עד מחצית השכר הממוצע		ממוצע לשנה (ש"ח)			מספר העצמאים (2006)	מועצה אזורית
	2006	2005	אחוז השינוי	2006	2005		
0.5322	47.4	45.7	-4.1	6,793	7,081	435	לכיש
0.4895	42.7	50.7	16.3	6,780	5,827	494	מבואות החרמון
0.5425	45.4	40.5	10.2	7,497	6,806	194	מגידו
0.4384	51.9	60.0	27.9	4,514	3,529	27	מגילות
0.5028	46.0	51.1	8.1	6,474	5,986	628	מטה אשר
0.5070	42.1	47.1	3.8	7,309	7,040	997	מטה בנימין
0.5246	43.6	46.3	11.4	7,073	6,351	1,342	מטה יהודה
0.4886	49.7	51.9	4.0	5,848	5,625	356	מנשה
0.4693	49.4	55.8	17.1	5,548	4,738	879	מעלה יוסף
0.4703	49.9	61.1	25.5	5,462	4,351	844	מרום הגליל
0.4604	46.2	50.8	4.5	5,700	5,455	416	מרחבים
0.5356	42.9	48.2	14.1	7,763	6,804	639	משגב
0.4927	46.2	50.5	4.8	6,229	5,941	117	נחל שורק
0.4866	42.0	40.6	5.4	6,604	6,263	226	עמק הירדן
0.5094	41.2	44.0	5.2	7,302	6,941	1,827	עמק חפר
0.5193	43.8	45.0	6.1	7,208	6,795	1,181	עמק יזרעאל
0.5080	41.0	41.0	-1.0	7,315	7,388	427	עמק לוד
0.4870	47.9	58.1	28.1	5,890	4,597	284	ערבות הירדן
0.4801	53.5	48.2	-9.6	4,811	5,320	129	רמת נגב
0.4430	36.4	47.1	21.9	7,312	5,997	258	שדות נגב
0.5089	47.2	48.7	4.0	6,321	6,078	657	שומרון
0.4582	40.7	43.0	24.4	6,877	5,526	81	שער הנגב
0.4927	45.3	51.5	10.5	6,197	5,608	353	שפיר
0.4134	29.5	39.0	14.3	7,609	6,658	112	תמר

לוח 20: הכנסה ממוצעת לחודש בשנה של העצמאים, אחוז העצמאים המשתכרים עד מחצית השכר הממוצע ומדד ג'יני, לפי מחוז ונפה - 2006, 2005

מדד אי-שיויון (ג'יני) 2006	% העצמאים המשתכרים עד מחצית השכר הממוצע		ממוצע לשנה (ש"ח)			מספר העצמאים (2006)	מחוז ונפה
	2006	2005	אחוז השינוי	2006	2005		
0.5227	43.1	47.1	7.8	7,182	6,664	227,758	סך הכול
0.5632	50.9	53.5	7.4	6,619	6,165	21,335	ירושלים
0.5632	50.9	53.5	7.4	6,619	6,165	21,335	ירושלים
0.4850	46.1	52.2	12.9	6,114	5,416	36,826	הצפון
0.4937	47.5	56.2	19.3	6,128	5,138	3,344	צפת
0.4796	48.6	55.7	12.7	5,589	4,958	3,330	כנרת
0.4827	42.6	47.3	11.9	6,601	5,901	12,265	זרעאל
0.4864	47.9	54.1	12.9	5,943	5,265	16,069	עכו
0.4501	47.2	54.2	9.7	5,267	4,800	1,818	גולן
0.5129	45.0	49.7	9.0	6,758	6,202	25,963	חיפה
0.5225	42.5	48.4	11.1	7,371	6,634	14,617	חיפה
0.4931	48.2	51.4	6.0	5,968	5,633	11,346	חדרה
0.5121	40.4	43.8	6.6	7,567	7,099	62,344	המרכז
0.5031	43.6	47.3	6.7	6,706	6,286	14,854	השרון
0.5278	39.1	42.7	6.6	8,280	7,770	22,140	פתח תקוה
0.4986	42.0	45.1	6.7	7,013	6,574	8,750	רמלה
0.4977	38.5	41.6	6.7	7,678	7,199	16,600	רחובות
0.5332	38.3	41.8	5.9	8,399	7,928	50,576	תל-אביב
0.5332	38.3	41.8	5.9	8,399	7,928	50,576	תל-אביב
0.4945	46.1	50.0	8.1	6,333	5,860	24,260	הדרום
0.4909	47.6	51.3	7.3	6,092	5,677	12,427	אשקלון
0.4973	44.5	48.6	8.8	6,587	6,056	11,833	באר שבע
0.5098	44.7	48.5	7.0	6,778	6,333	6,437	יהודה ושומרון

לוח 21: קבוצת ההכנסה של העובדים העצמאים לפי צורת יישוב - 2006

קבוצת הכנסה (אחוזים)									סך הכול (מספרים)	צורת היישוב
יותר מ-4 פעמים השכר הממוצע	עד 4 פעמים השכר הממוצע	עד 3 פעמים השכר הממוצע	עד פעמיים השכר הממוצע	עד השכר הממוצע	עד 75% מהשכר הממוצע	עד מחצית השכר הממוצע	עד שכר מינימום	סך הכול		
2.7	2.1	5.4	18.5	10.8	17.4	3.3	39.8	100.0	227,758	סך הכול
2.8	2.1	5.3	18.3	10.8	17.6	3.3	39.8	100.0	203,847	יישובים עירוניים - סה"כ
3.5	2.5	5.8	18.0	10.2	16.6	3.2	40.3	100.0	58,641	יותר מ-200,000
2.7	2.0	4.4	14.5	8.4	15.2	3.1	49.6	100.0	17,729	ירושלים
4.9	3.0	7.0	20.3	10.9	16.9	2.9	34.2	100.0	20,413	תל אביב-יפו
4.1	3.0	6.0	18.3	10.3	17.9	3.2	37.2	100.0	7,504	חיפה
1.1	1.4	4.1	15.4	10.0	16.4	4.0	47.7	100.0	4,707	אשדוד
2.8	2.5	6.6	21.0	12.1	17.5	3.5	34.0	100.0	8,288	ראשון לציון
2.9	2.2	5.6	19.2	11.0	17.6	3.3	38.2	100.0	117,198	יישובים עירוניים יהודיים - סך הכול
2.4	1.8	4.9	18.5	11.2	18.4	3.5	39.4	100.0	39,925	199,000-100,000
3.6	2.6	6.1	20.3	10.9	16.8	3.0	36.7	100.0	21,463	99,999-50,000
2.7	2.2	5.5	18.9	10.9	17.7	3.3	38.8	100.0	35,068	49,999-20,000
2.9	2.6	6.6	20.5	11.1	16.8	2.9	36.6	100.0	10,889	19,999-10,000
3.7	2.8	7.2	20.1	10.6	16.2	3.2	36.2	100.0	9,853	9,999-2,000
0.8	0.9	3.0	15.1	11.0	19.9	3.7	45.5	100.0	28,008	יישובים עירוניים לא יהודיים - סך הכול
1.7	1.9	5.5	20.0	12.1	18.2	2.9	37.7	100.0	2,411	99,999-50,000
0.8	0.8	2.5	14.8	11.2	20.4	3.7	45.8	100.0	10,061	49,999-20,000
0.8	0.9	3.2	15.1	10.7	19.4	3.7	46.2	100.0	8,560	19,999-10,000
0.7	0.8	2.6	13.7	10.7	20.6	3.9	47.0	100.0	6,976	9,999-2,000
2.1	2.1	5.8	20.6	10.7	15.8	2.9	39.9	100.0	23,534	יישובים כפריים - סה"כ
2.0	2.2	5.6	20.8	10.8	15.6	2.9	40.2	100.0	16,515	מושבים
3.0	3.0	6.7	20.6	8.1	15.5	2.8	40.3	100.0	432	מושבים שיתופיים
1.7	1.8	6.9	18.9	10.2	16.6	3.2	40.7	100.0	1,419	קיבוצים
	2.5	7.5	20.0	12.5	12.5		45.0	100.0	40	יישובים מוסדיים יהודיים
2.8	2.3	6.5	21.1	10.4	15.9	3.0	38.1	100.0	4,520	יישובים יהודיים קטנים
1.0	0.3	5.1	15.1	12.3	17.8	3.9	44.4	100.0	608	יישובים לא יהודיים קטנים
0.3	0.3	4.3	18.5	12.0	14.9	1.9	47.8	100.0	368	אוכלוסייה מחוץ ליישובים
			33.3				66.7	100.0	3	כתובת לא ידועה

לוח 21 (המשך)

קבוצת הכנסה (אחוזים)									סך הכול (מספרים)	צורת היישוב
יותר מ-4 פעמים השכר הממוצע	עד 4 פעמים השכר הממוצע	עד 3 פעמים השכר הממוצע	עד פעמיים השכר הממוצע	עד השכר הממוצע	עד 75% מהשכר הממוצע	עד מחצית השכר הממוצע	עד שכר מינימום	סך הכול		
2.7	2.1	5.4	18.5	10.8	17.4	3.3	39.8	100.0	227,758	סך הכול
2.8	2.1	5.3	18.3	10.8	17.6	3.3	39.8	100.0	203,847	ישובים עירוניים - סה"כ
3.5	2.5	5.8	18.0	10.2	16.6	3.2	40.3	100.0	58,641	יותר מ-200,000
2.7	2.0	4.4	14.5	8.4	15.2	3.1	49.6	100.0	17,729	ירושלים
4.9	3.0	7.0	20.3	10.9	16.9	2.9	34.2	100.0	20,413	תל אביב-יפו
4.1	3.0	6.0	18.3	10.3	17.9	3.2	37.2	100.0	7,504	חיפה
1.1	1.4	4.1	15.4	10.0	16.4	4.0	47.7	100.0	4,707	אשדוד
2.8	2.5	6.6	21.0	12.1	17.5	3.5	34.0	100.0	8,288	ראשון לציון
2.9	2.2	5.6	19.2	11.0	17.6	3.3	38.2	100.0	117,198	ישובים עירוניים יהודיים - סך הכול
2.4	1.8	4.9	18.5	11.2	18.4	3.5	39.4	100.0	39,925	100,000-199,000
1.5	1.6	4.2	16.5	9.6	19.1	3.4	44.1	100.0	2,991	אשקלון
1.6	1.5	4.7	17.1	10.3	16.9	3.5	44.4	100.0	3,628	באר שבע
2.5	1.5	3.4	15.8	10.6	17.3	3.6	45.4	100.0	2,091	בני ברק
0.8	0.8	3.8	17.0	10.8	20.1	4.0	42.8	100.0	4,181	בת ים
2.1	1.7	5.0	18.5	12.4	19.8	3.8	36.6	100.0	6,912	חולון
2.0	1.3	4.7	17.8	12.1	18.7	3.3	40.1	100.0	5,517	נתניה
2.9	2.2	5.0	19.5	11.0	17.8	3.6	38.0	100.0	6,047	פתח תקוה
3.1	2.3	5.6	20.3	10.9	17.2	3.2	37.6	100.0	3,014	רחובות
4.1	2.9	6.6	21.1	11.3	17.6	3.2	33.1	100.0	5,449	רמת גן
3.6	2.6	6.1	20.3	10.9	16.8	3.0	36.7	100.0	21,463	99,999-50,000
2.5	1.0	3.8	15.6	10.5	19.0	3.9	43.6	100.0	1,180	בית שמש
5.2	3.4	7.6	21.2	10.3	16.5	2.7	33.1	100.0	4,155	הרצליה
1.4	1.8	4.3	19.3	10.1	19.1	2.6	41.5	100.0	2,248	חדרה
4.3	3.2	6.6	22.6	11.8	15.7	2.9	32.8	100.0	3,360	כפר סבא
0.9	1.2	2.9	14.8	10.9	17.8	3.7	47.7	100.0	1,522	לוד
3.5	2.7	7.4	21.4	10.0	15.8	3.4	35.9	100.0	2,171	מודיעין-מכבים-רעות

לוח 21 (המשך)

קבוצת הכנסה (אחוזים)									סך הכול (מספרים)	צורת היישוב
יותר מ-4 פעמים השכר הממוצע	עד 4 פעמים השכר הממוצע	עד 3 פעמים השכר הממוצע	עד פעמיים השכר הממוצע	עד השכר הממוצע	עד 75% מהשכר הממוצע	עד מחצית השכר הממוצע	עד שכר מינימום	סך הכול		
3.1	2.3	7.8	21.4	11.0	14.9	2.4	37.1	100.0	1,532	נהריה
0.7	0.7	3.0	17.8	11.7	20.0	3.8	42.3	100.0	1,996	רמלה
5.9	4.0	7.5	21.8	11.6	15.3	2.8	31.2	100.0	3,299	רעננה
2.7	2.2	5.5	18.9	10.9	17.7	3.3	38.8	100.0	35,068	49,999-20,000
0.3	1.4	5.5	20.6	10.1	13.6	4.1	44.3	100.0	345	אופקים
2.6	1.4	4.7	18.1	13.6	21.4	4.3	33.9	100.0	1,338	אור יהודה
2.0	1.6	3.9	17.3	13.8	20.5	3.5	37.5	100.0	2,015	אילת
	1.3	2.0	11.8	6.2	18.3	5.1	55.2	100.0	449	אלעד
0.4	2.1	2.1	13.5	4.2	19.4	2.1	56.1	100.0	237	ביתר עילית
5.2	3.6	8.1	21.6	11.2	17.5	2.7	30.2	100.0	2,141	גבעתיים
0.7	0.4	4.3	19.2	9.3	16.2	4.5	45.3	100.0	536	דימונה
4.6	4.3	7.6	21.9	9.9	14.7	2.7	34.3	100.0	2,090	הוד השרון
1.2	0.7	2.8	16.2	11.8	17.2	3.2	47.0	100.0	1,301	טבריה
2.7	1.4	5.7	20.6	11.8	17.3	2.7	37.7	100.0	1,114	יבנה
4.6	2.9	6.6	19.0	11.4	18.0	3.3	34.2	100.0	1,135	יהוד
1.7	1.8	5.2	17.2	11.4	17.2	4.3	41.3	100.0	1,067	כרמיאל
6.3	3.7	8.9	21.9	12.7	16.1	2.5	27.9	100.0	895	מבשרת ציון
0.8	0.8	5.3	16.4	12.5	13.8	3.1	47.2	100.0	487	מגדל העמק
0.3	0.3	1.1	7.4	3.4	18.4	3.7	65.5	100.0	380	מודיעין עילית
1.8	2.1	3.8	19.0	10.4	21.0	3.8	37.9	100.0	884	מעלה אדומים
1.9	1.1	6.0	16.9	10.2	14.9	3.9	45.1	100.0	537	מעלות-תרשיחא
2.9	2.2	7.2	22.0	11.9	18.1	2.9	32.7	100.0	1,157	נס ציונה
1.6	2.2	5.3	17.8	9.6	17.2	4.1	42.2	100.0	957	נצרת עילית
1.4	1.2	4.3	17.5	10.9	21.5	3.5	39.7	100.0	577	נשר
0.4	1.1	3.2	21.3	12.8	15.7	2.8	42.8	100.0	470	נתיבות
1.1	2.0	3.9	18.2	10.6	17.7	5.0	41.5	100.0	1,142	עכו

לוח 21 (המשך)

קבוצת הכנסה (אחוזים)									סך הכול (מספרים)	צורת היישוב
יותר מ-4 פעמים השכר הממוצע	עד 4 פעמים השכר הממוצע	עד 3 פעמים השכר הממוצע	עד פעמיים השכר הממוצע	עד השכר הממוצע	עד 75% מהשכר הממוצע	עד מחצית השכר הממוצע	עד שכר מינימום	סך הכול		
2.1	1.0	5.0	17.2	10.0	17.2	3.6	43.9	100.0	989	עפולה
1.0	0.4	4.3	19.1	17.1	17.3	1.6	39.3	100.0	509	ערד
1.4	1.3	4.7	17.1	10.3	18.8	2.5	43.9	100.0	1,182	פרדס חנה-כרכור
0.6	2.0	2.7	12.8	8.7	18.6	3.1	51.5	100.0	655	צפת
6.3	3.3	7.1	21.2	10.6	18.4	3.2	29.8	100.0	1,123	קריית אונו
2.2	2.2	4.8	20.0	10.4	17.4	3.3	39.7	100.0	1,434	קריית אתא
1.7	3.7	5.9	18.0	10.1	17.7	3.4	39.6	100.0	983	קריית ביאליק
1.0	1.1	4.1	19.4	11.0	18.5	3.5	41.3	100.0	1,157	קריית גת
0.8	0.8	3.9	15.5	12.6	17.9	4.8	43.8	100.0	799	קריית ים
2.6	2.0	6.2	19.1	11.1	19.4	2.7	37.0	100.0	1,016	קריית מוצקין
2.3	2.5	4.9	18.0	10.9	16.7	3.2	41.5	100.0	568	קריית שמונה
2.9	1.1	5.5	18.8	10.6	17.1	3.4	40.6	100.0	1,354	ראש העין
6.7	4.4	8.1	22.2	8.7	15.1	3.1	31.7	100.0	2,045	רמת השרון
2.9	2.6	6.6	20.5	11.1	16.8	2.9	36.6	100.0	10,889	19,999-10,000
0.2	0.7	4.7	13.8	9.8	20.0	3.6	47.3	100.0	450	אור עקיבא
1.3	2.9	7.8	23.6	13.1	15.1	3.1	33.0	100.0	449	אזור
0.7	0.7	4.3	14.5	10.4	19.7	4.3	45.5	100.0	422	אריאל
0.7	3.0	6.4	17.0	10.9	16.0	3.0	43.0	100.0	405	בית שאן
3.0	3.7	5.0	21.6	10.0	15.9	2.8	38.2	100.0	542	בנימינה-גבעת עדה
2.0	2.2	4.5	24.1	11.9	15.7	4.2	35.3	100.0	402	גבעת זאב
6.7	4.7	8.6	20.3	12.8	16.0	2.3	28.6	100.0	686	גבעת שמואל
2.1	2.7	6.1	22.6	11.2	15.4	2.3	37.8	100.0	527	גדרה
2.1	2.0	7.5	20.2	13.1	17.4	2.3	35.4	100.0	610	גן יבנה
4.4	2.8	8.2	24.1	11.5	15.5	4.2	29.2	100.0	497	גני תקוה
3.8	3.0	6.5	21.2	8.9	13.9	2.8	40.0	100.0	798	זכרון יעקב
0.9	0.9	3.0	14.6	11.6	21.9	3.4	43.8	100.0	466	טירת כרמל

לוח 21 (המשך)

קבוצת הכנסה (אחוזים)									סך הכול (מספרים)	צורת היישוב
יותר מ-4 פעמים השכר הממוצע	עד 4 פעמים השכר הממוצע	עד 3 פעמים השכר הממוצע	עד פעמיים השכר הממוצע	עד השכר הממוצע	עד 75% מהשכר הממוצע	עד מחצית השכר הממוצע	עד שכר מינימום	סך הכול		
1.9	1.9	6.7	17.3	12.3	17.3	2.6	39.8	100.0	462	יקנעם עילית
4.8	4.5	10.2	23.2	8.7	14.8	3.9	29.9	100.0	539	כוכב יאיר
1.7	0.7	4.2	21.7	11.9	19.7	2.2	38.0	100.0	598	כפר יונה
2.7	2.3	7.7	23.7	10.5	18.2	2.5	32.4	100.0	775	צורן-קדימה
4.6	2.1	7.3	18.7	11.2	14.9	3.5	37.7	100.0	626	קריית טבעון
0.2	1.1	6.5	19.6	14.6	20.4	3.3	34.3	100.0	460	קריית מלאכי
1.4	1.6	5.0	20.7	10.5	12.3	3.0	45.6	100.0	439	שדרות
6.8	5.6	8.3	21.7	9.9	17.4	1.8	28.5	100.0	736	שוהם
3.7	2.8	7.2	20.1	10.6	16.2	3.2	36.2	100.0	9,853	9,999-2,000
5.0	3.6	8.0	21.4	9.2	14.8	2.2	35.9	100.0	501	אבן יהודה
2.6	3.0	6.9	19.7	11.1	18.7	4.3	33.8	100.0	305	אורנית
5.5	3.6	9.1	14.5	16.4	18.2	5.5	27.3	100.0	55	אלון שבות
2.8	0.9	6.5	16.7	16.7	24.1	3.7	28.7	100.0	108	אליכין
2.8	1.5	4.9	22.4	11.0	17.8	3.1	36.5	100.0	326	אלפי מנשה
5.7	6.9	12.6	14.9	12.6	12.6	3.4	31.0	100.0	87	אלקנה
7.1	4.2	8.8	24.4	7.6	18.9	1.7	27.3	100.0	238	אפרתה
1.6	4.0	9.6	21.7	11.2	17.7	1.6	32.5	100.0	249	באר יעקב
3.7	2.4	2.4	23.2	13.4	13.4	6.1	35.4	100.0	82	בית אל
2.7	2.7	4.0	16.7	15.3	14.7	5.3	38.7	100.0	150	בית אריה
2.6	2.2	6.3	23.2	14.4	17.3	3.3	30.6	100.0	271	בית דגן
	0.6	3.2	11.5	6.4	25.0	3.2	50.0	100.0	156	בני עיי"ש
0.9	1.3	6.9	20.7	12.9	14.2	3.4	39.7	100.0	232	בת חפר
		5.0	10.9	9.9	14.9	5.0	54.5	100.0	101	גבע בנימין
	3.8	5.0	16.3	11.3	25.0	5.0	33.8	100.0	80	גבעת אבני
1.0	3.9	8.7	31.1	11.7	10.7	2.9	30.1	100.0	103	גן נר
5.8	3.6	10.9	25.5	13.1	12.4	1.5	27.0	100.0	137	הר אדר

לוח 21 (המשך)

קבוצת הכנסה (אחוזים)									סך הכול (מספרים)	צורת היישוב
יותר מ-4 פעמים השכר הממוצע	עד 4 פעמים השכר הממוצע	עד 3 פעמים השכר הממוצע	עד פעמיים השכר הממוצע	עד השכר הממוצע	עד 75% מהשכר הממוצע	עד מחצית השכר הממוצע	עד שכר מינימום	סך הכול		
	1.4	0.9	19.6	10.3	16.8	3.7	47.2	100.0	214	חצור הגלילית
5.2	3.9	5.2	16.9	13.0	11.7	2.6	41.6	100.0	77	חשמונאים
		5.9	26.5	20.6	11.8		35.3	100.0	34	טלמון
1.6	2.4	5.6	20.8	5.6	16.8	1.6	45.6	100.0	125	יבנאל
2.7	1.8	4.5	26.1	9.9	13.5		41.4	100.0	111	ירוחם
4.7	1.6	3.1	17.2	3.1	20.3	3.1	46.9	100.0	64	כוכב יעקב
5.3	4.2	5.3	20.0	15.8	15.8	4.2	29.5	100.0	95	כפר אדומים
4.1	3.2	10.1	19.3	6.9	16.1	4.6	35.8	100.0	218	כפר ורדים
	1.2		20.2	13.1	20.2	3.6	41.7	100.0	84	כפר חב"ד
5.1	2.2	8.7	19.6	7.2	19.6	2.2	35.5	100.0	138	כפר תבור
7.5	5.4	10.2	24.5	13.6	17.0	2.0	19.7	100.0	147	להבים
4.1	3.1	7.2	23.7	12.4	15.5	2.1	32.0	100.0	97	לפיד
4.1	3.0	9.0	23.0	11.5	13.7	1.9	33.7	100.0	365	מזכרת בתיה
3.6	3.6	9.8	17.6	12.4	14.0	2.1	36.8	100.0	193	מיתר
		2.1	11.7	7.4	19.1	3.2	56.4	100.0	94	מצפה רמון
8.9		6.7	20.0	15.6	20.0	6.7	22.2	100.0	45	מרכז שפירא
2.0	2.0	5.9	28.9	11.2	17.8	1.3	30.9	100.0	152	מתן
12.5	7.5	2.5	12.5	5.0	17.5	2.5	40.0	100.0	40	נוף איילון
9.3	7.5	11.2	20.6	9.3	8.4	3.7	29.9	100.0	107	נופית
6.8	6.8	4.1	21.6	6.8	16.2	2.7	35.1	100.0	74	נורדיה
11.8	3.9	7.8	19.6	15.7	9.8	2.0	29.4	100.0	51	נחלים
		9.1	18.2	9.1	9.1	4.5	50.0	100.0	22	ניצן
16.5	4.9	6.7	18.3	8.5	11.6	2.4	31.1	100.0	164	סביון
8.7	6.6	10.8	23.7	9.1	14.1	3.7	23.2	100.0	241	עומר
	3.6		10.7	7.1	25.0	7.1	46.4	100.0	28	עלי
		3.4		6.9	20.7	10.3	58.6	100.0	29	עמנואל

לוח 21 (המשך)

קבוצת הכנסה (אחוזים)									סך הכול (מספרים)	צורת היישוב
יותר מ-4 פעמים השכר הממוצע	עד 4 פעמים השכר הממוצע	עד 3 פעמים השכר הממוצע	עד פעמיים השכר הממוצע	עד השכר הממוצע	עד 75% מהשכר הממוצע	עד מחצית השכר הממוצע	עד שכר מינימום	סך הכול		
1.9	5.6	7.4	22.2	11.1	14.8	1.9	35.2	100.0	54	עפרה
2.0	2.7	4.7	15.4	14.8	17.4	4.0	38.9	100.0	149	עתלית
3.6	2.3	7.9	18.5	12.2	17.5	2.0	36.0	100.0	303	פרדסיה
4.1	6.5	12.4	22.4	5.9	20.0	2.4	26.5	100.0	170	צור הדסה
4.5	2.7	6.4	20.9	10.9	9.1	3.6	41.8	100.0	110	צור משה
1.2	1.2	8.4	16.9	4.8	22.9	6.0	38.6	100.0	83	קדומים
7.0	3.7	9.5	21.1	9.9	8.7	2.1	38.0	100.0	242	קיסריה
0.7	0.7	2.9	16.5	12.9	15.8	4.3	46.0	100.0	139	קציר-חריש
2.2	0.5	2.7	15.6	5.9	19.9	2.2	51.1	100.0	186	קצרין
	1.9	7.6	14.3	10.5	15.2	5.7	44.8	100.0	105	קריית ארבע
3.1		3.1	18.5	4.6	15.4	6.2	49.2	100.0	65	קריית יערים
1.2	1.9	5.0	18.1	12.5	22.1	4.0	35.2	100.0	321	קריית עקרון
1.1	2.3	9.1	17.6	9.1	15.9	3.4	41.5	100.0	176	קרני שומרון
	0.7	7.4	16.2	10.1	18.9	7.4	39.2	100.0	148	ראש פינה
2.0			16.0	4.0	19.0	2.0	57.0	100.0	100	רכסים
16.9	8.5	16.1	22.0	5.9	9.3	2.5	18.6	100.0	118	רמת אפעל
2.0	1.0	12.0	18.5	12.0	12.0	3.0	39.5	100.0	200	רמת ישי
		3.6	21.4	10.7	21.4		42.9	100.0	28	שילה
1.1	1.6	7.1	18.0	9.8	16.4	3.3	42.6	100.0	183	שלומי
0.8	0.9	3.0	15.1	11.0	19.9	3.7	45.5	100.0	28,008	ישובים עירוניים לא יהודיים - סך הכול
1.7	1.9	5.5	20.0	12.1	18.2	2.9	37.7	100.0	2,411	99,999-50,000
1.7	1.9	5.5	20.0	12.1	18.2	2.9	37.7	100.0	2,411	נצרת
0.8	0.8	2.5	14.8	11.2	20.4	3.7	45.8	100.0	10,061	49,999-20,000
0.8	0.7	2.8	14.3	10.8	17.9	4.2	48.5	100.0	1,303	אום אל-פחם
0.7	0.2	1.7	16.6	12.8	19.0	2.6	46.3	100.0	1,288	באקה-ג'ת
0.5	0.2	2.0	11.4	8.8	20.3	3.6	53.2	100.0	1,218	טייבה

לוח 21 (המשך)

קבוצת הכנסה (אחוזים)									סך הכול (מספרים)	צורת היישוב
יותר מ-4 פעמים השכר הממוצע	עד 4 פעמים השכר הממוצע	עד 3 פעמים השכר הממוצע	עד פעמיים השכר הממוצע	עד השכר הממוצע	עד 75% מהשכר הממוצע	עד מחצית השכר הממוצע	עד שכר מינימום	סך הכול		
0.4	0.1	1.2	11.4	11.4	22.9	3.6	49.1	100.0	1,035	טירה
0.4	1.0	2.7	16.7	10.3	21.7	4.3	42.8	100.0	677	טמרה
1.0	1.3	3.1	15.4	17.4	21.8	3.1	37.0	100.0	714	סח'נין
0.3	0.6	2.3	11.4	10.1	21.3	6.2	47.8	100.0	878	עיר כרמל
0.7	0.8	4.4	14.8	8.5	17.3	2.8	50.7	100.0	613	עראבה
1.2	1.8	4.1	23.5	8.0	16.1	2.3	43.0	100.0	514	רהט
0.9	0.9	2.6	17.5	12.0	24.7	4.4	37.1	100.0	777	שגור
1.9	1.8	3.2	15.6	12.5	20.6	3.7	40.7	100.0	1,044	שפרעם
0.8	0.9	3.2	15.1	10.7	19.4	3.7	46.2	100.0	8,560	19,999-10,000
1.6	0.3	4.7	14.0	9.0	18.6	5.7	46.3	100.0	387	אבו סנאן
1.7	2.1	5.9	24.4	16.1	16.6	3.1	30.1	100.0	422	אכסאל
0.9	0.9	3.2	12.5	10.1	21.2	2.9	48.4	100.0	345	אעבלין
0.8		1.7	10.1	4.2	27.4	2.5	53.2	100.0	237	בית ג'ן
0.9	0.2	1.1	13.0	11.1	26.6	1.9	45.3	100.0	470	ג'דידה-מכר
2.2	1.5	4.4	9.5	6.6	19.7	4.4	51.8	100.0	137	ג'סר א-זרקא
1.8	1.5	6.8	26.0	14.5	22.0	1.8	25.6	100.0	454	טורעאן
1.1	0.7	5.9	17.7	12.2	21.0	3.9	37.6	100.0	458	יפיע
0.5	0.2	1.0	12.6	6.3	23.2	5.3	50.8	100.0	413	ירכא
	2.2	3.2	9.7	8.6	17.2	3.2	55.9	100.0	93	כסיפה
1.3	1.9	4.9	21.9	12.2	16.3	2.4	39.1	100.0	466	כפר כנא
1.4	2.4	5.7	13.2	10.0	21.6	3.0	42.7	100.0	370	כפר מנדא
	0.4	0.4	7.3	8.6	16.0	5.6	61.7	100.0	549	כפר קאסם
0.2	0.8	2.4	15.0	11.4	18.4	4.6	47.2	100.0	500	כפר קרע
0.5	0.4	2.2	9.9	12.1	21.6	3.1	50.3	100.0	547	מגאר
1.5	0.3	3.4	17.9	12.3	13.9	3.4	47.2	100.0	324	מעלה עירון
0.4	0.4	1.5	11.7	9.5	13.9	2.9	59.7	100.0	273	נחף

לוח 21 (המשך)

קבוצת הכנסה (אחוזים)									סך הכול (מספרים)	צורת היישוב
יותר מ-4 פעמים השכר הממוצע	עד 4 פעמים השכר הממוצע	עד 3 פעמים השכר הממוצע	עד פעמיים השכר הממוצע	עד השכר הממוצע	עד 75% מהשכר הממוצע	עד מחצית השכר הממוצע	עד שכר מינימום	סך הכול		
	3.2	3.7	25.8	14.3	15.7	1.8	35.5	100.0	217	עין מאהל
0.5	1.0	1.2	10.5	8.3	19.6	3.7	55.3	100.0	409	ערערה
	1.4	12.3	20.5	6.8	13.7		45.2	100.0	73	ערערה-בנגב
0.3	0.9	1.5	15.3	10.4	17.5	4.6	49.4	100.0	326	פורידיס
	0.2	1.9	10.5	10.5	20.0	5.3	51.7	100.0	621	קלנסווה
1.1	1.7	2.8	18.3	11.1	17.5	4.4	43.1	100.0	360	ריינה
		7.3	28.4	11.0	11.0	3.7	38.5	100.0	109	תל שבע
0.7	0.8	2.6	13.7	10.7	20.6	3.9	47.0	100.0	6,976	9,999-2,000
1.6	0.8	2.4	16.1	9.7	16.9	4.0	48.4	100.0	124	אבו גוש
3.1		6.3	12.5	12.5	25.0		40.6	100.0	32	אבטין
1.3	2.0	4.0	18.0	12.0	18.7	3.3	40.7	100.0	150	בועיינה-נוג'ידאת
0.6		1.7	7.8	11.2	21.8	3.9	53.1	100.0	179	בוקעאתא
	1.7	1.7	16.0	12.6	18.5	5.9	43.7	100.0	119	ביר אל-מכסור
		1.6	13.0	8.1	17.3	6.5	53.5	100.0	185	בסמ"ה
	0.7	3.4	12.8	17.6	23.0	3.4	39.2	100.0	148	בסמת טבעון
0.8		1.5	6.1	7.6	23.7	3.8	56.5	100.0	131	ג'ולס
0.3	1.3	0.7	14.9	11.3	16.6	3.6	51.3	100.0	302	ג'ולג'וליה
0.6	2.3	2.9	19.8	7.6	16.3	5.2	45.3	100.0	172	ג'ש (גוש חלב)
0.5	1.1	2.4	15.2	10.2	25.1	2.9	42.5	100.0	374	דבוריה
0.4		4.0	12.5	10.3	26.8	2.7	43.3	100.0	224	דיר חנא
0.4		2.8	16.1	8.8	24.5	4.8	42.6	100.0	249	זמר
2.2	1.1	2.2	23.6	11.2	20.2	3.4	36.0	100.0	89	זרזיר
	1.1	2.3	19.5	9.2	19.5	4.6	43.7	100.0	87	חורה
2.2	0.5	0.5	7.5	8.6	12.9	1.1	66.7	100.0	186	חורפיש
1.2	1.2	8.3	20.2	7.1	22.6		39.3	100.0	84	טובא-זנגריה
	2.4	1.6	9.6	8.0	16.8	4.0	57.6	100.0	125	יאנוח-ג'ת

לוח 21 (המשך)

קבוצת הכנסה (אחוזים)									סך הכול (מספרים)	צורת היישוב
יותר מ-4 פעמים השכר הממוצע	עד 4 פעמים השכר הממוצע	עד 3 פעמים השכר הממוצע	עד פעמיים השכר הממוצע	עד השכר הממוצע	עד 75% מהשכר הממוצע	עד מחצית השכר הממוצע	עד שכר מינימום	סך הכול		
			12.0	12.4	24.9	4.6	46.1	100.0	217	כאבול
		1.4	7.2	11.6	26.1	5.8	47.8	100.0	69	כאוכב אבו אל-היג'א
1.2	0.6	1.2	7.0	4.7	14.5	5.2	65.7	100.0	172	כסרא-סמיע
	3.7	5.6	13.0	11.1	22.2	7.4	37.0	100.0	54	כעביה-טבאש-חג'אג'רה
	1.0	2.9	13.7	22.5	16.7	2.0	41.2	100.0	102	כפר ברא
0.2	0.4	3.3	12.3	11.6	20.5	4.9	46.7	100.0	448	כפר יאסיף
		2.5	16.3	10.0	23.8	5.0	42.5	100.0	80	כפר כמא
		1.9	22.2	9.3	16.7	3.7	46.3	100.0	54	כפר מצר
		4.5	15.3	13.5	12.6	1.8	52.3	100.0	111	לקיה
0.2	0.2	1.1	10.3	12.7	30.0	4.2	41.2	100.0	456	מג'דל שמס
2.7	2.7		8.0	12.0	16.0	4.0	54.7	100.0	75	מוקיבלה
1.5	0.8	6.2	10.8	7.7	19.2	2.3	51.5	100.0	130	מזרעה
	0.7		8.8	10.9	27.0	4.4	48.2	100.0	137	מסעדה
2.3		8.3	14.4	10.6	18.2	2.3	43.9	100.0	132	מעיליא
1.0	2.4	2.9	22.6	15.9	16.3	2.4	36.5	100.0	208	משהד
		1.6	1.6	6.6	18.0	4.9	67.2	100.0	61	סאג'ור
	1.5	6.2	20.0	4.6	20.0	1.5	46.2	100.0	65	סולם
3.1	3.1	3.1	21.9	6.3	12.5		50.0	100.0	32	סלמה
4.2		8.3	12.5	8.3	25.0	6.3	35.4	100.0	48	ע'ג'ר
	2.5	5.0	17.5	10.0	17.5	5.0	42.5	100.0	40	עזייר
1.2		1.2	16.0	8.6	17.9	3.7	51.2	100.0	162	עילבון
1.7	2.6	7.8	27.0	9.6	18.3	2.6	30.4	100.0	115	עילוט
1.4	1.4	5.6	14.1	9.2	17.6	5.6	45.1	100.0	142	פסוטה
	0.4	1.7	8.6	5.2	17.6	6.4	60.1	100.0	233	פקיעין (בוקיעה)
1.2	1.6	1.6	14.0	12.5	21.5	2.5	45.2	100.0	321	ראמה
	1.5	3.8	25.0	15.9	18.2	1.5	34.1	100.0	132	שבלי-אום אל-גנם

לוח 21 (המשך)

קבוצת הכנסה (אחוזים)									סך הכול (מספרים)	צורת היישוב
יותר מ-4 פעמים השכר הממוצע	עד 4 פעמים השכר הממוצע	עד 3 פעמים השכר הממוצע	עד פעמיים השכר הממוצע	עד השכר הממוצע	עד 75% מהשכר הממוצע	עד מחצית השכר הממוצע	עד שכר מינימום	סך הכול		
	2.9	2.9	20.6	11.8	17.6	5.9	38.2	100.0	34	שגב-שלום
		3.0	19.7	9.1	22.7	7.6	37.9	100.0	66	שייח' דנון
1.7		0.8	3.3	12.5	17.5	5.0	59.2	100.0	120	שעב
2.1	2.1	5.8	20.6	10.7	15.8	2.9	39.9	100.0	23,534	יישובים כפריים - סה"כ
2.0	2.2	5.6	20.8	10.8	15.6	2.9	40.2	100.0	16,515	מושבים
3.0	3.0	6.7	20.6	8.1	15.5	2.8	40.3	100.0	432	מושבים שיתופיים
1.7	1.8	6.9	18.9	10.2	16.6	3.2	40.7	100.0	1,419	קיבוצים
	2.5	7.5	20.0	12.5	12.5		45.0	100.0	40	יישובים מוסדיים יהודיים
2.8	2.3	6.5	21.1	10.4	15.9	3.0	38.1	100.0	4,520	יישובים יהודיים קטנים
1.0	0.3	5.1	15.1	12.3	17.8	3.9	44.4	100.0	608	יישובים לא יהודיים קטנים
0.3	0.3	4.3	18.5	12.0	14.9	1.9	47.8	100.0	368	אוכלוסייה מחוץ ליישובים
			33.3				66.7	100.0	3	כתובת לא ידועה

לוח 22: משך העבודה של עובדים שכירים לפי צורת יישוב - 2006

משך העבודה (אחוזים)						ממוצע חודשי עבודה	מספר העובדים השכירים	צורת היישוב
12 חודשים	11-9 חודשים	8-6 חודשים	5-3 חודשים	2-1 חודשים	סך הכול			
59.2	12.7	10.2	9.9	8.0	100.0	9.6	2,389,205	סך הכול
58.8	12.9	10.3	10.0	8.0	100.0	9.6	2,186,097	יישובים עירוניים - סה"כ
59.9	12.6	10.0	9.7	7.7	100.0	9.6	599,036	יותר מ-200,000
58.5	12.5	10.2	10.2	8.6	100.0	9.5	174,501	ירושלים
59.8	13.6	10.3	9.3	7.0	100.0	9.7	171,015	תל אביב-יפו
62.3	11.4	9.4	9.2	7.8	100.0	9.7	93,632	חיפה
57.5	12.9	10.7	10.4	8.5	100.0	9.5	67,608	אשדוד
62.1	12.3	9.5	9.2	6.9	100.0	9.8	92,280	ראשון לציון
59.7	12.6	10.1	9.7	7.9	100.0	9.6	1,358,978	יישובים עירוניים יהודיים - סך הכול
60.0	12.8	10.0	9.5	7.6	100.0	9.7	490,066	199,000-100,000
60.1	12.5	10.0	9.7	7.8	100.0	9.7	226,486	99,999-50,000
58.7	12.8	10.2	10.1	8.3	100.0	9.5	424,863	49,999-20,000
60.7	12.0	10.0	9.6	7.7	100.0	9.7	115,264	19,999-10,000
60.1	11.8	9.8	9.8	8.5	100.0	9.6	102,299	9,999-2,000
50.8	15.2	12.2	12.3	9.4	100.0	9.1	228,083	יישובים עירוניים לא יהודיים - סך הכול
54.0	15.4	11.5	10.7	8.3	100.0	9.4	18,978	99,999-50,000
50.6	15.2	12.2	12.4	9.7	100.0	9.1	76,947	49,999-20,000
50.2	15.6	12.5	12.5	9.3	100.0	9.1	72,803	19,999-10,000
50.8	14.9	12.0	12.6	9.7	100.0	9.1	59,355	9,999-2,000
64.6	10.9	8.8	8.5	7.1	100.0	9.9	195,803	יישובים כפריים - סה"כ
59.0	12.7	10.5	9.6	8.1	100.0	9.6	79,216	מושבים
65.7	10.6	7.9	8.8	7.0	100.0	9.9	6,605	מושבים שיתופיים
77.6	7.6	5.5	5.2	4.2	100.0	10.7	61,101	קיבוצים
61.1	9.7	9.2	9.7	10.3	100.0	9.5	1,060	יישובים מוסדיים יהודיים
58.0	11.6	10.2	10.8	9.4	100.0	9.4	40,953	יישובים יהודיים קטנים
53.3	15.7	11.7	11.6	7.7	100.0	9.3	6,868	יישובים לא יהודיים קטנים
40.1	16.7	14.9	15.9	12.3	100.0	8.3	6,999	אוכלוסייה מחוץ ליישובים
42.9	12.2	18.4	8.2	18.4	100.0	8.2	49	כתובת לא ידועה

לוח 22 (המשך)

משך העבודה (אחוזים)						ממוצע חודשי עבודה	מספר העובדים השכירים	היישובים לפי צורת היישוב
12 חודשים	11-9 חודשים	8-6 חודשים	5-3 חודשים	2-1 חודשים	סך הכול			
59.2	12.7	10.2	9.9	8.0	100.0	9.6	2,389,205	סך הכול
58.8	12.9	10.3	10.0	8.0	100.0	9.6	2,186,097	יישובים עירוניים - סה"כ
59.9	12.6	10.0	9.7	7.7	100.0	9.6	599,036	יותר מ-200,000
58.5	12.5	10.2	10.2	8.6	100.0	9.5	174,501	ירושלים
59.8	13.6	10.3	9.3	7.0	100.0	9.7	171,015	תל אביב-יפו
62.3	11.4	9.4	9.2	7.8	100.0	9.7	93,632	חיפה
57.5	12.9	10.7	10.4	8.5	100.0	9.5	67,608	אשדוד
62.1	12.3	9.5	9.2	6.9	100.0	9.8	92,280	ראשון לציון
59.7	12.6	10.1	9.7	7.9	100.0	9.6	1,358,978	יישובים עירוניים יהודיים - סך הכול
60.0	12.8	10.0	9.5	7.6	100.0	9.7	490,066	199,000-100,000
54.6	13.6	11.3	11.1	9.4	100.0	9.3	38,531	אשקלון
58.2	12.7	10.4	10.2	8.5	100.0	9.5	66,889	באר שבע
58.1	14.5	9.4	9.4	8.6	100.0	9.6	32,137	בני ברק
60.4	12.9	10.5	9.4	6.9	100.0	9.8	54,080	בת ים
62.3	12.7	9.4	8.7	6.9	100.0	9.9	67,723	חולון
33.1	12.1	14.3	18.2	22.2	100.0	7.3	685	ניצן ב
58.1	13.1	10.7	10.2	7.9	100.0	9.6	64,131	נתניה
62.1	12.4	9.5	9.0	7.0	100.0	9.8	73,983	פתח תקוה
72.7	4.5	18.2	4.5		100.0	10.7	22	צור יצחק
60.4	12.4	10.0	9.6	7.6	100.0	9.7	40,125	רחובות
63.9	12.0	9.3	8.5	6.3	100.0	10.0	51,760	רמת גן
60.1	12.5	10.0	9.7	7.8	100.0	9.7	226,486	99,999-50,000
55.0	14.0	11.0	11.1	8.8	100.0	9.3	15,727	בית שמש
62.3	12.1	9.5	9.1	7.0	100.0	9.8	33,511	הרצליה
59.1	12.7	10.3	10.0	7.9	100.0	9.6	31,440	חדרה
61.9	12.2	9.6	9.0	7.3	100.0	9.8	32,827	כפר סבא
57.4	12.9	10.7	10.5	8.5	100.0	9.5	23,767	לוד

לוח 22 (המשך)

משך העבודה (אחוזים)						ממוצע חודשי עבודה	מספר העובדים השכירים	היישובים לפי צורת היישוב
12 חודשים	11-9 חודשים	8-6 חודשים	5-3 חודשים	2-1 חודשים	סך הכול			
64.4	11.4	9.2	8.3	6.6	100.0	9.9	22,294	מודיעין-מכבים-רעות
61.4	11.8	8.7	9.8	8.3	100.0	9.6	18,454	נהריה
56.0	13.9	11.1	10.5	8.5	100.0	9.4	22,191	רמלה
60.7	11.7	10.3	9.5	7.8	100.0	9.7	26,275	רעננה
58.7	12.8	10.2	10.1	8.3	100.0	9.5	424,863	49,999-20,000
53.5	13.6	11.2	11.5	10.2	100.0	9.2	7,423	אופקים
60.1	13.8	9.8	9.4	6.9	100.0	9.8	11,879	אור יהודה
45.6	16.9	14.3	13.5	9.6	100.0	8.8	22,015	אילת
48.6	17.3	11.7	11.8	10.6	100.0	9.0	6,057	אלעד
45.5	18.1	12.5	13.1	10.8	100.0	8.8	4,433	ביתר עילית
65.8	11.4	8.9	7.5	6.4	100.0	10.0	19,797	גבעתיים
56.5	12.7	10.5	11.0	9.3	100.0	9.3	11,368	דימונה
63.4	11.7	9.2	8.9	6.8	100.0	9.9	16,988	הוד השרון
55.0	13.4	10.8	10.9	9.9	100.0	9.3	14,592	טבריה
58.2	12.7	10.1	10.8	8.2	100.0	9.5	12,250	יבנה
63.4	11.3	9.6	8.7	6.9	100.0	9.9	10,180	יהוד
60.9	11.8	9.5	9.5	8.4	100.0	9.6	17,939	כרמיאל
62.6	10.7	9.4	9.7	7.6	100.0	9.7	8,897	מבשרת ציון
58.6	13.0	10.1	9.9	8.4	100.0	9.5	8,407	מגדל העמק
44.2	21.2	11.9	12.1	10.6	100.0	8.9	5,368	מודיעין עילית
63.3	11.9	9.0	8.8	7.1	100.0	9.9	11,711	מעלה אדומים
59.6	12.6	10.4	9.7	7.6	100.0	9.6	7,288	מעלות-תרשיחא
62.7	12.5	9.4	9.0	6.3	100.0	9.9	12,522	נס ציונה
60.6	11.8	9.0	9.9	8.8	100.0	9.6	15,922	נצרת עילית
63.1	11.8	9.0	8.7	7.4	100.0	9.8	8,091	נשר
49.2	14.1	12.2	12.0	12.3	100.0	8.8	7,418	נתיבות
55.3	12.9	10.9	11.1	9.8	100.0	9.2	15,243	עכו

לוח 22 (המשך)

משך העבודה (אחוזים)						ממוצע חודשי עבודה	מספר העובדים השכירים	היישובים לפי צורת היישוב
12 חודשים	11-9 חודשים	8-6 חודשים	5-3 חודשים	2-1 חודשים	סך הכול			
57.8	12.5	10.5	10.5	8.7	100.0	9.5	14,794	עפולה
54.6	14.2	11.1	11.2	8.9	100.0	9.3	8,405	ערד
59.8	12.0	10.3	10.1	7.8	100.0	9.6	11,093	פרדס חנה-כרכור
54.5	13.0	10.6	11.4	10.5	100.0	9.2	7,909	צפת
66.0	10.8	8.5	8.4	6.4	100.0	10.0	10,767	קריית אונו
61.0	11.7	9.3	9.3	8.6	100.0	9.6	18,035	קריית אתא
62.7	11.4	8.9	9.2	7.7	100.0	9.8	14,526	קריית ביאליק
53.9	14.0	12.0	11.5	8.6	100.0	9.3	17,635	קריית גת
60.2	12.1	9.7	9.5	8.4	100.0	9.6	13,639	קריית ים
62.8	11.4	9.0	9.1	7.6	100.0	9.8	15,144	קריית מוצקין
56.7	13.7	10.5	10.9	8.2	100.0	9.5	9,506	קריית שמונה
60.4	12.4	10.2	9.2	7.7	100.0	9.7	12,887	ראש העין
64.2	11.3	8.8	9.0	6.7	100.0	9.9	14,735	רמת השרון
60.7	12.0	10.0	9.6	7.7	100.0	9.7	115,264	19,999-10,000
55.6	12.9	12.1	10.8	8.5	100.0	9.4	6,317	אור עקיבא
62.0	12.3	9.5	8.8	7.5	100.0	9.8	4,000	אזור
61.4	13.1	9.9	9.2	6.4	100.0	9.8	7,451	אריאל
55.6	12.9	11.4	11.3	8.8	100.0	9.3	6,443	בית שאן
62.8	12.2	9.8	8.6	6.7	100.0	9.9	3,726	בנימינה-גבעת עדה
62.4	10.3	10.3	10.3	6.7	100.0	9.7	4,030	גבעת זאב
64.2	11.5	8.3	8.7	7.3	100.0	9.9	7,150	גבעת שמואל
60.3	12.0	9.6	9.6	8.4	100.0	9.6	5,577	גדרה
59.9	12.9	10.0	9.7	7.6	100.0	9.7	5,475	גן יבנה
63.7	10.7	9.3	8.9	7.4	100.0	9.8	4,660	גני תקוה
63.4	11.2	9.0	8.7	7.7	100.0	9.8	5,547	זכרון יעקב
59.5	12.9	10.0	9.5	8.1	100.0	9.6	6,672	טירת כרמל
66.3	10.1	9.2	8.2	6.2	100.0	10.0	6,883	יקנעם עילית

לוח 22 (המשך)

משך העבודה (אחוזים)						ממוצע חודשי עבודה	מספר העובדים השכירים	היישובים לפי צורת היישוב
12 חודשים	11-9 חודשים	8-6 חודשים	5-3 חודשים	2-1 חודשים	סך הכול			
63.1	9.7	8.5	10.0	8.7	100.0	9.6	3,884	כוכב יאיר
59.6	13.0	10.0	9.6	7.8	100.0	9.7	5,398	כפר יונה
63.9	11.0	9.6	8.8	6.8	100.0	9.9	5,511	צורן-קדימה
63.9	10.5	9.3	8.8	7.5	100.0	9.8	5,314	קריית טבעון
49.3	14.8	13.1	12.2	10.7	100.0	8.9	6,985	קריית מלאכי
54.9	13.6	11.7	11.1	8.6	100.0	9.4	8,187	שדרות
68.1	9.6	8.2	8.1	6.0	100.0	10.1	6,054	שוהם
60.1	11.8	9.8	9.8	8.5	100.0	9.6	102,299	9,999-2,000
62.0	11.9	9.5	9.2	7.4	100.0	9.8	3,683	אבן יהודה
61.4	10.2	9.8	10.7	7.9	100.0	9.6	2,197	אורנית
59.3	12.1	9.7	8.7	10.2	100.0	9.5	1,044	אלון שבות
64.4	10.9	9.3	7.9	7.5	100.0	9.9	1,078	אליכין
61.2	12.7	10.2	9.7	6.1	100.0	9.8	2,513	אלפי מנשה
57.9	9.6	10.3	10.9	11.3	100.0	9.2	1,216	אלקנה
61.1	11.0	9.0	9.5	9.4	100.0	9.6	2,543	אפרתה
58.9	13.7	10.4	9.6	7.4	100.0	9.7	2,794	באר יעקב
54.7	11.1	10.4	13.0	10.9	100.0	9.0	1,502	בית אל
64.0	10.0	9.6	9.3	7.2	100.0	9.8	1,286	בית אריה
62.6	11.2	9.2	9.4	7.6	100.0	9.8	2,184	בית דגן
63.4	11.4	9.9	8.7	6.6	100.0	9.9	2,807	בני עיי"ש
65.8	11.7	8.2	7.7	6.5	100.0	10.0	1,771	בת חפר
56.6	14.3	11.5	9.1	8.5	100.0	9.5	1,114	גבע בנימין
64.7	9.5	10.1	7.2	8.5	100.0	9.9	754	גבעת אבני
60.3	11.7	11.5	9.8	6.8	100.0	9.7	901	גן נר
68.2	9.4	7.9	8.1	6.4	100.0	10.1	1,022	הר אדר
55.2	13.2	10.9	11.9	8.7	100.0	9.3	3,092	חצור הגלילית
52.1	13.0	10.0	11.1	13.9	100.0	8.8	778	חשמונאים

לוח 22 (המשך)

משך העבודה (אחוזים)						ממוצע חודשי עבודה	מספר העובדים השכירים	היישובים לפי צורת היישוב
12 חודשים	11-9 חודשים	8-6 חודשים	5-3 חודשים	2-1 חודשים	סך הכול			
58.2	13.6	13.6	8.1	6.4	100.0	9.7	579	טלמון
51.6	12.5	10.4	13.1	12.3	100.0	9.0	854	יבנאל
57.6	12.6	10.8	10.6	8.5	100.0	9.5	2,859	ירוחם
42.8	17.4	12.1	12.5	15.2	100.0	8.4	1,080	כוכב יעקב
59.0	12.4	11.2	10.2	7.2	100.0	9.6	856	כפר אדומים
62.9	10.2	9.0	8.5	9.3	100.0	9.7	2,051	כפר ורדים
58.3	11.6	8.3	10.8	11.0	100.0	9.3	1,368	כפר חב"ד
65.8	10.4	8.5	8.4	6.8	100.0	9.9	1,082	כפר תבור
65.7	8.3	8.6	9.6	7.8	100.0	9.8	2,313	להבים
66.5	10.1	8.7	8.3	6.4	100.0	10.0	771	לפיד
59.9	10.9	10.7	10.2	8.2	100.0	9.5	3,328	מזכרת בתיה
65.6	10.2	8.3	8.4	7.6	100.0	9.9	2,781	מיתר
52.7	14.5	11.8	12.6	8.4	100.0	9.2	1,490	מצפה רמון
61.4	10.2	8.7	7.3	12.5	100.0	9.4	647	מרכז שפירא
70.7	10.1	7.6	5.9	5.8	100.0	10.3	1,043	מתן
66.9	7.3	8.5	8.5	8.8	100.0	9.8	614	נוף איילון
67.6	10.4	7.6	7.2	7.2	100.0	10.1	921	נופית
64.7	10.2	9.3	8.7	7.2	100.0	9.9	713	נורדיה
59.6	12.6	9.8	10.8	7.2	100.0	9.6	389	נחלים
65.9	7.3	8.9	9.8	8.1	100.0	9.6	123	ניצן
67.4	9.7	8.8	7.8	6.3	100.0	10.0	1,213	סביון
66.9	10.0	7.5	7.9	7.8	100.0	9.9	2,971	עומר
43.7	12.7	15.0	15.2	13.4	100.0	8.3	782	עלי
48.6	11.8	12.2	13.9	13.5	100.0	8.6	533	עמנואל
55.0	13.9	9.0	10.9	11.2	100.0	9.2	908	עפרה
60.2	12.9	10.3	9.4	7.2	100.0	9.7	1,740	עתלית
61.3	12.0	9.7	9.4	7.5	100.0	9.7	2,310	פרדסיה

לוח 22 (המשך)

משך העבודה (אחוזים)						ממוצע חודשי עבודה	מספר העובדים השכירים	היישובים לפי צורת היישוב
12 חודשים	11-9 חודשים	8-6 חודשים	5-3 חודשים	2-1 חודשים	סך הכול			
66.8	10.3	8.0	7.6	7.3	100.0	10.0	1,406	צור הדסה
65.6	12.6	8.5	8.2	5.1	100.0	10.1	839	צור משה
54.0	13.2	9.5	13.0	10.4	100.0	9.1	1,223	קדומים
62.7	8.7	10.0	9.5	9.2	100.0	9.6	1,365	קיסריה
57.9	12.2	10.9	11.6	7.4	100.0	9.5	1,173	קציר-חריש
53.7	15.9	10.8	11.2	8.4	100.0	9.4	2,885	קצרין
55.0	12.2	10.7	11.3	10.8	100.0	9.1	1,999	קריית ארבע
47.8	15.7	12.2	12.0	12.2	100.0	8.8	515	קריית יערים
58.4	12.7	10.6	9.4	9.0	100.0	9.5	3,517	קריית עקרון
55.2	11.6	10.3	11.3	11.7	100.0	9.1	2,371	קרני שומרון
56.3	12.7	10.5	10.2	10.2	100.0	9.3	1,055	ראש פינה
55.6	14.5	9.0	10.7	10.1	100.0	9.3	1,798	רכסים
70.4	9.0	7.3	5.8	7.5	100.0	10.2	1,117	רמת אפעל
59.9	11.8	10.4	9.6	8.2	100.0	9.6	2,199	רמת ישי
42.5	12.5	10.9	17.4	16.8	100.0	8.0	650	שילה
55.6	13.1	12.4	11.0	7.9	100.0	9.4	2,113	שלומי
70.9	11.0	7.1	6.2	4.8	100.0	10.4	673	שמשית
60.7	12.9	9.1	9.3	8.0	100.0	9.7	1,446	שערי תקוה
63.4	11.6	8.8	8.5	7.7	100.0	9.8	3,357	תל מונד
50.8	15.2	12.2	12.3	9.4	100.0	9.1	228,083	יישובים עירוניים לא יהודיים - סך הכול
54.0	15.4	11.5	10.7	8.3	100.0	9.4	18,978	99,999-50,000
54.0	15.4	11.5	10.7	8.3	100.0	9.4	18,978	נצרת
50.6	15.2	12.2	12.4	9.7	100.0	9.1	76,947	49,999-20,000
46.7	17.6	13.6	13.5	8.6	100.0	9.0	8,958	אום אל-פחם
53.3	14.7	11.5	11.3	9.2	100.0	9.2	8,486	באקה-ג'ת
50.8	14.8	12.5	11.8	10.1	100.0	9.1	8,139	טייבה
53.0	14.7	10.9	11.6	9.8	100.0	9.2	5,395	טירה

לוח 22 (המשך)

משך העבודה (אחוזים)						ממוצע חודשי עבודה	מספר העובדים השכירים	היישובים לפי צורת היישוב
12 חודשים	11-9 חודשים	8-6 חודשים	5-3 חודשים	2-1 חודשים	סך הכול			
52.1	14.5	12.6	11.7	9.2	100.0	9.1	6,360	טמרה
48.3	15.0	13.0	13.3	10.3	100.0	8.9	6,456	סח'נין
55.1	12.7	10.9	12.0	9.2	100.0	9.2	6,396	עיר כרמל
46.9	16.9	13.2	12.8	10.2	100.0	8.9	4,513	עראבה
43.3	15.2	13.5	15.2	12.8	100.0	8.4	6,846	רהט
49.7	15.7	12.1	12.6	9.9	100.0	9.0	6,863	שגור
56.1	14.8	10.8	10.5	7.8	100.0	9.5	8,535	שפרעם
50.2	15.6	12.5	12.5	9.3	100.0	9.1	72,803	19,999-10,000
52.4	13.8	12.2	11.9	9.7	100.0	9.1	2,910	אבו סנאן
53.3	16.8	11.5	10.7	7.7	100.0	9.4	2,571	אכסאל
55.0	14.3	11.3	11.1	8.2	100.0	9.4	2,580	אעבלין
45.9	14.1	13.7	15.0	11.3	100.0	8.6	2,605	בית ג'ן
48.6	17.2	12.2	12.7	9.3	100.0	9.0	4,309	ג'דידה-מכר
51.2	16.0	13.8	11.2	7.8	100.0	9.3	3,154	ג'סר א-זרקא
55.1	15.2	11.2	10.6	7.8	100.0	9.5	2,606	טורעאן
54.0	16.2	11.5	10.8	7.6	100.0	9.4	4,010	יפיע
50.3	13.1	12.0	13.6	11.0	100.0	8.9	2,764	ירכא
45.1	14.4	14.8	15.1	10.6	100.0	8.6	1,753	כסיפה
49.5	17.2	12.8	11.9	8.7	100.0	9.1	3,904	כפר כנא
46.7	15.8	13.1	13.9	10.5	100.0	8.8	3,084	כפר מנדא
50.4	14.5	11.9	13.4	9.8	100.0	9.0	3,983	כפר קאסם
52.2	15.0	12.7	12.4	7.7	100.0	9.3	4,477	כפר קרע
49.2	14.4	12.6	12.7	11.1	100.0	8.8	3,793	מגאר
45.8	17.1	15.4	12.4	9.3	100.0	8.9	2,419	מעלה עירון
50.6	16.0	12.8	10.5	10.2	100.0	9.1	2,411	נחף
54.5	14.9	11.9	11.8	7.0	100.0	9.4	2,202	עין מאהל
51.8	15.0	11.1	12.5	9.7	100.0	9.1	4,127	ערערה

לוח 22 (המשך)

משך העבודה (אחוזים)						ממוצע חודשי עבודה	מספר העובדים השכירים	היישובים לפי צורת היישוב
12 חודשים	11-9 חודשים	8-6 חודשים	5-3 חודשים	2-1 חודשים	סך הכול			
44.5	16.3	13.5	14.1	11.5	100.0	8.6	1,534	ערערה-בנגב
49.5	17.6	12.7	12.2	8.0	100.0	9.2	2,826	פורידיס
50.0	16.2	12.9	12.3	8.6	100.0	9.1	3,853	קלנסווה
48.8	15.7	12.5	14.1	8.9	100.0	9.0	3,085	ריינה
42.4	15.7	12.3	15.1	14.5	100.0	8.3	1,843	תל שבע
50.8	14.9	12.0	12.6	9.7	100.0	9.1	59,355	9,999-2,000
57.1	10.5	11.0	10.5	10.9	100.0	9.2	1,444	אבו גוש
49.9	15.9	11.9	13.1	9.1	100.0	9.1	503	אבטין
41.7	16.2	14.3	15.6	12.2	100.0	8.4	1,640	בועיינה-נוג'ידאת
43.5	17.6	15.1	14.7	9.1	100.0	8.8	1,479	בוקעאתא
43.1	18.7	13.6	14.6	10.0	100.0	8.6	1,647	ביר אל-מכסור
49.0	16.0	11.6	14.3	9.2	100.0	8.9	1,726	בסמ"ה
56.5	15.0	9.8	10.1	8.6	100.0	9.5	1,547	בסמת טבעון
52.4	13.3	11.9	12.7	9.8	100.0	9.1	1,342	ג'ולס
44.8	15.4	11.8	14.6	13.5	100.0	8.5	1,420	ג'ולג'וליה
59.3	12.9	10.0	10.0	7.8	100.0	9.6	977	ג'ש (גוש חלב)
54.2	15.0	11.8	10.9	8.1	100.0	9.4	2,041	דבוריה
45.6	17.2	14.5	13.2	9.6	100.0	8.8	2,094	דיר חנא
55.4	14.2	14.5	8.9	7.0	100.0	9.5	1,362	זמר
47.6	14.6	13.8	13.4	10.5	100.0	8.8	1,352	זרזיר
52.2	14.3	13.2	12.0	8.2	100.0	9.2	1,429	חורה
52.6	10.0	11.9	14.0	11.5	100.0	8.9	1,235	חורפיש
40.3	17.3	15.8	14.5	12.1	100.0	8.4	1,597	טובא-זנגריה
54.4	11.5	9.2	13.5	11.4	100.0	9.0	1,148	יאנוח-ג'ת
49.1	16.3	11.2	13.2	10.2	100.0	9.0	2,312	כאבול
52.5	15.8	9.5	12.8	9.3	100.0	9.2	904	כאוכב אבו אל-היג'א
51.4	13.2	11.6	13.8	9.8	100.0	8.9	1,452	כסרא-סמיע

לוח 22 (המשך)

משך העבודה (אחוזים)						ממוצע חודשי עבודה	מספר העובדים השכירים	היישובים לפי צורת היישוב
12 חודשים	11-9 חודשים	8-6 חודשים	5-3 חודשים	2-1 חודשים	סך הכול			
47.4	16.2	13.2	13.7	9.5	100.0	8.9	1,071	כעביה-טבאש-חג'אג'רה
58.4	14.5	11.3	9.3	6.5	100.0	9.6	538	כפר ברא
56.3	13.3	11.0	10.0	9.5	100.0	9.4	2,698	כפר יאסיף
61.3	11.3	8.9	10.9	7.6	100.0	9.7	886	כפר כמא
65.2	14.3	8.8	5.6	6.1	100.0	10.1	537	כפר מצר
46.3	15.3	13.1	12.9	12.3	100.0	8.6	1,500	לקיה
42.5	16.6	12.8	17.1	11.0	100.0	8.5	2,462	מג'דל שמס
52.1	15.4	12.2	11.1	9.1	100.0	9.2	656	מוקיבלה
55.0	14.4	9.9	13.2	7.5	100.0	9.4	938	מזרעה
40.6	17.0	13.5	15.9	13.0	100.0	8.4	946	מסעדה
60.2	11.1	9.0	10.8	8.9	100.0	9.5	920	מעיליא
52.2	15.4	12.3	12.0	8.2	100.0	9.2	1,447	משהד
49.7	14.7	10.7	12.9	12.0	100.0	8.9	831	סאג'ור
53.5	13.1	12.8	11.7	8.9	100.0	9.2	572	סולם
44.4	14.3	15.4	14.8	11.1	100.0	8.6	559	סלמה
55.7	14.1	9.0	10.3	10.9	100.0	9.3	467	ע'ג'ר
38.9	16.8	16.5	16.1	11.7	100.0	8.3	411	עזייר
56.2	13.4	10.3	11.3	8.8	100.0	9.4	1,392	עילבון
49.0	18.9	12.5	12.2	7.4	100.0	9.3	1,267	עילוט
52.8	14.4	11.6	11.4	9.8	100.0	9.2	915	פסוטה
56.9	13.3	10.5	10.8	8.5	100.0	9.4	1,445	פקיעין (בוקיעה)
57.5	12.4	10.0	10.4	9.7	100.0	9.4	2,080	ראמה
54.0	14.2	11.2	12.8	7.8	100.0	9.3	1,305	שבלי-אום אל-גנם
45.9	16.5	12.8	13.7	11.1	100.0	8.8	981	שגב-שלום
56.3	16.8	11.1	9.8	6.0	100.0	9.7	531	שייח' דנון
49.4	15.6	13.1	12.8	9.0	100.0	9.0	1,349	שעב
64.6	10.9	8.8	8.5	7.1	100.0	9.9	195,803	יישובים כפריים - סה"כ

לוח 22 (המשך)

משך העבודה (אחוזים)						ממוצע חודשי עבודה	מספר העובדים השכירים	היישובים לפי צורת היישוב
12 חודשים	11-9 חודשים	8-6 חודשים	5-3 חודשים	2-1 חודשים	סך הכול			
59.0	12.7	10.5	9.6	8.1	100.0	9.6	79,216	מושבים
65.7	10.6	7.9	8.8	7.0	100.0	9.9	6,605	מושבים שיתופיים
77.6	7.6	5.5	5.2	4.2	100.0	10.7	61,101	קיבוצים
61.1	9.7	9.2	9.7	10.3	100.0	9.5	1,060	יישובים מוסדיים יהודיים
58.0	11.6	10.2	10.8	9.4	100.0	9.4	40,953	יישובים יהודיים קטנים
53.3	15.7	11.7	11.6	7.7	100.0	9.3	6,868	יישובים לא יהודיים קטנים
40.1	16.7	14.9	15.9	12.3	100.0	8.3	6,999	אוכלוסייה מחוץ ליישובים
42.9	12.2	18.4	8.2	18.4	100.0	8.2	49	כתובת לא ידועה

לוח 23: משך העבודה של עובדים שכירים לפי יישוב - 2006

משך העבודה (אחוזים)						ממוצע חודשי עבודה	מספר העובדים השכירים	היישובים לפי סדר א'-ב'
12 חודשים	11-9 חודשים	8-6 חודשים	5-3 חודשים	2-1 חודשים	סך הכול			
59.2	12.7	10.2	9.9	8.0	100.0	9.6	2,389,205	סך הכול
57.1	10.5	11.0	10.5	10.9	100.0	9.2	1,444	אבו גוש
52.4	13.8	12.2	11.9	9.7	100.0	9.1	2,910	אבו סנאן
49.9	15.9	11.9	13.1	9.1	100.0	9.1	503	אבטין
62.0	11.9	9.5	9.2	7.4	100.0	9.8	3,683	אבן יהודה
46.7	17.6	13.6	13.5	8.6	100.0	9.0	8,958	אום אל-פחם
53.5	13.6	11.2	11.5	10.2	100.0	9.2	7,423	אופקים
60.1	13.8	9.8	9.4	6.9	100.0	9.8	11,879	אור יהודה
55.6	12.9	12.1	10.8	8.5	100.0	9.4	6,317	אור עקיבא
61.4	10.2	9.8	10.7	7.9	100.0	9.6	2,197	אורנית
62.0	12.3	9.5	8.8	7.5	100.0	9.8	4,000	אזור
45.6	16.9	14.3	13.5	9.6	100.0	8.8	22,015	אילת
53.3	16.8	11.5	10.7	7.7	100.0	9.4	2,571	אכסאל
59.3	12.1	9.7	8.7	10.2	100.0	9.5	1,044	אלון שבות
64.4	10.9	9.3	7.9	7.5	100.0	9.9	1,078	אליכין
48.6	17.3	11.7	11.8	10.6	100.0	9.0	6,057	אלעד
61.2	12.7	10.2	9.7	6.1	100.0	9.8	2,513	אלפי מנשה
57.9	9.6	10.3	10.9	11.3	100.0	9.2	1,216	אלקנה
55.0	14.3	11.3	11.1	8.2	100.0	9.4	2,580	אעבלין
61.1	11.0	9.0	9.5	9.4	100.0	9.6	2,543	אפרתה
61.4	13.1	9.9	9.2	6.4	100.0	9.8	7,451	אריאל
57.5	12.9	10.7	10.4	8.5	100.0	9.5	67,608	אשדוד
54.6	13.6	11.3	11.1	9.4	100.0	9.3	38,531	אשקלון
53.3	14.7	11.5	11.3	9.2	100.0	9.2	8,486	באקה-ג'ת
58.9	13.7	10.4	9.6	7.4	100.0	9.7	2,794	באר יעקב
58.2	12.7	10.4	10.2	8.5	100.0	9.5	66,889	באר שבע
41.7	16.2	14.3	15.6	12.2	100.0	8.4	1,640	בועינה-נוג'ידאת
43.5	17.6	15.1	14.7	9.1	100.0	8.8	1,479	בוקעאתא
43.1	18.7	13.6	14.6	10.0	100.0	8.6	1,647	ביר אל-מכסור
54.7	11.1	10.4	13.0	10.9	100.0	9.0	1,502	בית אל
64.0	10.0	9.6	9.3	7.2	100.0	9.8	1,286	בית אריה

לוח 23 (המשך)

משך העבודה (אחוזים)						ממוצע חודשי עבודה	מספר העובדים השכירים	היישובים לפי סדר א'-ב'
12 חודשים	11-9 חודשים	8-6 חודשים	5-3 חודשים	2-1 חודשים	סך הכול			
45.9	14.1	13.7	15.0	11.3	100.0	8.6	2,605	בית ג'ן
62.6	11.2	9.2	9.4	7.6	100.0	9.8	2,184	בית דגן
55.6	12.9	11.4	11.3	8.8	100.0	9.3	6,443	בית שאן
55.0	14.0	11.0	11.1	8.8	100.0	9.3	15,727	בית שמש
45.5	18.1	12.5	13.1	10.8	100.0	8.8	4,433	ביתר עילית
58.1	14.5	9.4	9.4	8.6	100.0	9.6	32,137	בני ברק
63.4	11.4	9.9	8.7	6.6	100.0	9.9	2,807	בני עי"ש
62.8	12.2	9.8	8.6	6.7	100.0	9.9	3,726	בנימינה-גבעת עדה
49.0	16.0	11.6	14.3	9.2	100.0	8.9	1,726	בסמ"ה
56.5	15.0	9.8	10.1	8.6	100.0	9.5	1,547	בסמת טבעון
65.8	11.7	8.2	7.7	6.5	100.0	10.0	1,771	בת חפר
60.4	12.9	10.5	9.4	6.9	100.0	9.8	54,080	בת ים
48.6	17.2	12.2	12.7	9.3	100.0	9.0	4,309	ג'דידה-מכר
52.4	13.3	11.9	12.7	9.8	100.0	9.1	1,342	ג'ולס
44.8	15.4	11.8	14.6	13.5	100.0	8.5	1,420	גלג'וליה
51.2	16.0	13.8	11.2	7.8	100.0	9.3	3,154	ג'סר א-זרקא
59.3	12.9	10.0	10.0	7.8	100.0	9.6	977	ג'ש (גוש חלב)
56.6	14.3	11.5	9.1	8.5	100.0	9.5	1,114	גבע בנימין
64.7	9.5	10.1	7.2	8.5	100.0	9.9	754	גבעת אבני
62.4	10.3	10.3	10.3	6.7	100.0	9.7	4,030	גבעת זאב
64.2	11.5	8.3	8.7	7.3	100.0	9.9	7,150	גבעת שמואל
65.8	11.4	8.9	7.5	6.4	100.0	10.0	19,797	גבעתיים
60.3	12.0	9.6	9.6	8.4	100.0	9.6	5,577	גדרה
59.9	12.9	10.0	9.7	7.6	100.0	9.7	5,475	גן יבנה
60.3	11.7	11.5	9.8	6.8	100.0	9.7	901	גן נר
63.7	10.7	9.3	8.9	7.4	100.0	9.8	4,660	גני תקוה
54.2	15.0	11.8	10.9	8.1	100.0	9.4	2,041	דבוריה
45.6	17.2	14.5	13.2	9.6	100.0	8.8	2,094	דיר חנא
56.5	12.7	10.5	11.0	9.3	100.0	9.3	11,368	דימונה
63.4	11.7	9.2	8.9	6.8	100.0	9.9	16,988	הוד השרון
68.2	9.4	7.9	8.1	6.4	100.0	10.1	1,022	הר אדר
62.3	12.1	9.5	9.1	7.0	100.0	9.8	33,511	הרצליה

לוח 23 (המשך)

משך העבודה (אחוזים)						ממוצע חודשי עבודה	מספר העובדים השכירים	היישובים לפי סדר א'-ב'
12 חודשים	11-9 חודשים	8-6 חודשים	5-3 חודשים	2-1 חודשים	סך הכול			
63.4	11.2	9.0	8.7	7.7	100.0	9.8	5,547	זכרון יעקב
55.4	14.2	14.5	8.9	7.0	100.0	9.5	1,362	זמר
47.6	14.6	13.8	13.4	10.5	100.0	8.8	1,352	זרזיר
59.1	12.7	10.3	10.0	7.9	100.0	9.6	31,440	חדרה
62.3	12.7	9.4	8.7	6.9	100.0	9.9	67,723	חולון
52.2	14.3	13.2	12.0	8.2	100.0	9.2	1,429	חורה
52.6	10.0	11.9	14.0	11.5	100.0	8.9	1,235	חורפיש
62.3	11.4	9.4	9.2	7.8	100.0	9.7	93,632	חיפה
55.2	13.2	10.9	11.9	8.7	100.0	9.3	3,092	חצור הגלילית
52.1	13.0	10.0	11.1	13.9	100.0	8.8	778	חשמונאים
55.0	13.4	10.8	10.9	9.9	100.0	9.3	14,592	טבריה
40.3	17.3	15.8	14.5	12.1	100.0	8.4	1,597	טובא-זנגריה
55.1	15.2	11.2	10.6	7.8	100.0	9.5	2,606	טורעאן
50.8	14.8	12.5	11.8	10.1	100.0	9.1	8,139	טייבה
53.0	14.7	10.9	11.6	9.8	100.0	9.2	5,395	טירה
59.5	12.9	10.0	9.5	8.1	100.0	9.6	6,672	טירת כרמל
58.2	13.6	13.6	8.1	6.4	100.0	9.7	579	טלמון
52.1	14.5	12.6	11.7	9.2	100.0	9.1	6,360	טמרה
54.4	11.5	9.2	13.5	11.4	100.0	9.0	1,148	יאנוח-ג'ת
51.6	12.5	10.4	13.1	12.3	100.0	9.0	854	יבנאל
58.2	12.7	10.1	10.8	8.2	100.0	9.5	12,250	יבנה
63.4	11.3	9.6	8.7	6.9	100.0	9.9	10,180	יהוד
54.0	16.2	11.5	10.8	7.6	100.0	9.4	4,010	יפיע
66.3	10.1	9.2	8.2	6.2	100.0	10.0	6,883	יקנעם עילית
57.6	12.6	10.8	10.6	8.5	100.0	9.5	2,859	ירוחם
58.5	12.5	10.2	10.2	8.6	100.0	9.5	174,501	ירושלים
50.3	13.1	12.0	13.6	11.0	100.0	8.9	2,764	ירכא
49.1	16.3	11.2	13.2	10.2	100.0	9.0	2,312	כאבול
52.5	15.8	9.5	12.8	9.3	100.0	9.2	904	כאוכב אבו אל-היג'א
63.1	9.7	8.5	10.0	8.7	100.0	9.6	3,884	כוכב יאיר
42.8	17.4	12.1	12.5	15.2	100.0	8.4	1,080	כוכב יעקב
45.1	14.4	14.8	15.1	10.6	100.0	8.6	1,753	כסיפה

לוח 23 (המשך)

משך העבודה (אחוזים)						ממוצע חודשי עבודה	מספר העובדים השכירים	היישובים לפי סדר א'-ב'
12 חודשים	11-9 חודשים	8-6 חודשים	5-3 חודשים	2-1 חודשים	סך הכול			
51.4	13.2	11.6	13.8	9.8	100.0	8.9	1,452	כסרא-סמיע
47.4	16.2	13.2	13.7	9.5	100.0	8.9	1,071	כעביה-טבאש-חג'אג'רה
59.0	12.4	11.2	10.2	7.2	100.0	9.6	856	כפר אדומים
58.4	14.5	11.3	9.3	6.5	100.0	9.6	538	כפר ברא
62.9	10.2	9.0	8.5	9.3	100.0	9.7	2,051	כפר ורדים
58.3	11.6	8.3	10.8	11.0	100.0	9.3	1,368	כפר חב"ד
56.3	13.3	11.0	10.0	9.5	100.0	9.4	2,698	כפר יאסיף
59.6	13.0	10.0	9.6	7.8	100.0	9.7	5,398	כפר יונה
61.3	11.3	8.9	10.9	7.6	100.0	9.7	886	כפר כמא
49.5	17.2	12.8	11.9	8.7	100.0	9.1	3,904	כפר כנא
46.7	15.8	13.1	13.9	10.5	100.0	8.8	3,084	כפר מנדא
65.2	14.3	8.8	5.6	6.1	100.0	10.1	537	כפר מצר
61.9	12.2	9.6	9.0	7.3	100.0	9.8	32,827	כפר סבא
50.4	14.5	11.9	13.4	9.8	100.0	9.0	3,983	כפר קאסם
52.2	15.0	12.7	12.4	7.7	100.0	9.3	4,477	כפר קרע
65.8	10.4	8.5	8.4	6.8	100.0	9.9	1,082	כפר תבור
60.9	11.8	9.5	9.5	8.4	100.0	9.6	17,939	כרמיאל
65.7	8.3	8.6	9.6	7.8	100.0	9.8	2,313	להבים
57.4	12.9	10.7	10.5	8.5	100.0	9.5	23,767	לוד
66.5	10.1	8.7	8.3	6.4	100.0	10.0	771	לפייד
46.3	15.3	13.1	12.9	12.3	100.0	8.6	1,500	לקיה
62.6	10.7	9.4	9.7	7.6	100.0	9.7	8,897	מבשרת ציון
42.5	16.6	12.8	17.1	11.0	100.0	8.5	2,462	מגדל שמס
49.2	14.4	12.6	12.7	11.1	100.0	8.8	3,793	מגאר
58.6	13.0	10.1	9.9	8.4	100.0	9.5	8,407	מגדל העמק
44.2	21.2	11.9	12.1	10.6	100.0	8.9	5,368	מודיעין עילית
64.4	11.4	9.2	8.3	6.6	100.0	9.9	22,294	מודיעין-מכבים-רעות
52.1	15.4	12.2	11.1	9.1	100.0	9.2	656	מוקיבלה
59.9	10.9	10.7	10.2	8.2	100.0	9.5	3,328	מזכרת בתיה
55.0	14.4	9.9	13.2	7.5	100.0	9.4	938	מזרעה
65.6	10.2	8.3	8.4	7.6	100.0	9.9	2,781	מיתר
40.6	17.0	13.5	15.9	13.0	100.0	8.4	946	מסעדה

לוח 23 (המשך)

משך העבודה (אחוזים)						ממוצע חודשי עבודה	מספר העובדים השכירים	היישובים לפי סדר א'-ב'
12 חודשים	11-9 חודשים	8-6 חודשים	5-3 חודשים	2-1 חודשים	סך הכול			
60.2	11.1	9.0	10.8	8.9	100.0	9.5	920	מעיליא
63.3	11.9	9.0	8.8	7.1	100.0	9.9	11,711	מעלה אדומים
45.8	17.1	15.4	12.4	9.3	100.0	8.9	2,419	מעלה עירון
59.6	12.6	10.4	9.7	7.6	100.0	9.6	7,288	מעלות-תרשיחא
52.7	14.5	11.8	12.6	8.4	100.0	9.2	1,490	מצפה רמון
61.4	10.2	8.7	7.3	12.5	100.0	9.4	647	מרכז שפירא
52.2	15.4	12.3	12.0	8.2	100.0	9.2	1,447	משהד
70.7	10.1	7.6	5.9	5.8	100.0	10.3	1,043	מתן
61.4	11.8	8.7	9.8	8.3	100.0	9.6	18,454	נהריה
66.9	7.3	8.5	8.5	8.8	100.0	9.8	614	נוף איילון
67.6	10.4	7.6	7.2	7.2	100.0	10.1	921	נופית
64.7	10.2	9.3	8.7	7.2	100.0	9.9	713	נורדיה
59.6	12.6	9.8	10.8	7.2	100.0	9.6	389	נחלים
50.6	16.0	12.8	10.5	10.2	100.0	9.1	2,411	נחף
65.9	7.3	8.9	9.8	8.1	100.0	9.6	123	ניצן
62.7	12.5	9.4	9.0	6.3	100.0	9.9	12,522	נס ציונה
54.0	15.4	11.5	10.7	8.3	100.0	9.4	18,978	נצרת
60.6	11.8	9.0	9.9	8.8	100.0	9.6	15,922	נצרת עילית
63.1	11.8	9.0	8.7	7.4	100.0	9.8	8,091	נשר
49.2	14.1	12.2	12.0	12.3	100.0	8.8	7,418	נתיבות
58.1	13.1	10.7	10.2	7.9	100.0	9.6	64,131	נתניה
49.7	14.7	10.7	12.9	12.0	100.0	8.9	831	סאג'ור
67.4	9.7	8.8	7.8	6.3	100.0	10.0	1,213	סביון
53.5	13.1	12.8	11.7	8.9	100.0	9.2	572	סולם
48.3	15.0	13.0	13.3	10.3	100.0	8.9	6,456	סח'נין
44.4	14.3	15.4	14.8	11.1	100.0	8.6	559	סלמה
55.7	14.1	9.0	10.3	10.9	100.0	9.3	467	עג'ר
38.9	16.8	16.5	16.1	11.7	100.0	8.3	411	עזייר
66.9	10.0	7.5	7.9	7.8	100.0	9.9	2,971	עומר
56.2	13.4	10.3	11.3	8.8	100.0	9.4	1,392	עילבון
49.0	18.9	12.5	12.2	7.4	100.0	9.3	1,267	עילוט
54.5	14.9	11.9	11.8	7.0	100.0	9.4	2,202	עין מאהל

לוח 23 (המשך)

משך העבודה (אחוזים)						ממוצע חודשי עבודה	מספר העובדים השכירים	היישובים לפי סדר א'-ב'
12 חודשים	11-9 חודשים	8-6 חודשים	5-3 חודשים	2-1 חודשים	סך הכול			
55.1	12.7	10.9	12.0	9.2	100.0	9.2	6,396	עיר כרמל
55.3	12.9	10.9	11.1	9.8	100.0	9.2	15,243	עכו
43.7	12.7	15.0	15.2	13.4	100.0	8.3	782	עלי
48.6	11.8	12.2	13.9	13.5	100.0	8.6	533	עמנואל
57.8	12.5	10.5	10.5	8.7	100.0	9.5	14,794	עפולה
55.0	13.9	9.0	10.9	11.2	100.0	9.2	908	עפרה
46.9	16.9	13.2	12.8	10.2	100.0	8.9	4,513	עראבה
54.6	14.2	11.1	11.2	8.9	100.0	9.3	8,405	ערד
51.8	15.0	11.1	12.5	9.7	100.0	9.1	4,127	ערערה
44.5	16.3	13.5	14.1	11.5	100.0	8.6	1,534	ערערה-בנגב
60.2	12.9	10.3	9.4	7.2	100.0	9.7	1,740	עתלית
49.5	17.6	12.7	12.2	8.0	100.0	9.2	2,826	פורידיס
52.8	14.4	11.6	11.4	9.8	100.0	9.2	915	פסוטה
56.9	13.3	10.5	10.8	8.5	100.0	9.4	1,445	פקיעין (בוקיעה)
59.8	12.0	10.3	10.1	7.8	100.0	9.6	11,093	פרדס חנה-כרכור
61.3	12.0	9.7	9.4	7.5	100.0	9.7	2,310	פרדסיה
62.1	12.4	9.5	9.0	7.0	100.0	9.8	73,983	פתח תקוה
66.8	10.3	8.0	7.6	7.3	100.0	10.0	1,406	צור הדסה
65.6	12.6	8.5	8.2	5.1	100.0	10.1	839	צור משה
63.9	11.0	9.6	8.8	6.8	100.0	9.9	5,511	צורן-קדימה
54.5	13.0	10.6	11.4	10.5	100.0	9.2	7,909	צפת
54.0	13.2	9.5	13.0	10.4	100.0	9.1	1,223	קדומים
62.7	8.7	10.0	9.5	9.2	100.0	9.6	1,365	קיסריה
50.0	16.2	12.9	12.3	8.6	100.0	9.1	3,853	קלנסווה
57.9	12.2	10.9	11.6	7.4	100.0	9.5	1,173	קציר-חריש
53.7	15.9	10.8	11.2	8.4	100.0	9.4	2,885	קצרין
66.0	10.8	8.5	8.4	6.4	100.0	10.0	10,767	קריית אונו
55.0	12.2	10.7	11.3	10.8	100.0	9.1	1,999	קריית ארבע
61.0	11.7	9.3	9.3	8.6	100.0	9.6	18,035	קריית אתא
62.7	11.4	8.9	9.2	7.7	100.0	9.8	14,526	קריית ביאליק
53.9	14.0	12.0	11.5	8.6	100.0	9.3	17,635	קריית גת
63.9	10.5	9.3	8.8	7.5	100.0	9.8	5,314	קריית טבעון

לוח 23 (המשך)

משך העבודה (אחוזים)						ממוצע חודשי עבודה	מספר העובדים השכירים	היישובים לפי סדר א'-ב'
12 חודשים	11-9 חודשים	8-6 חודשים	5-3 חודשים	2-1 חודשים	סך הכול			
60.2	12.1	9.7	9.5	8.4	100.0	9.6	13,639	קריית ים
47.8	15.7	12.2	12.0	12.2	100.0	8.8	515	קריית יערים
62.8	11.4	9.0	9.1	7.6	100.0	9.8	15,144	קריית מוצקין
49.3	14.8	13.1	12.2	10.7	100.0	8.9	6,985	קריית מלאכי
58.4	12.7	10.6	9.4	9.0	100.0	9.5	3,517	קריית עקרון
56.7	13.7	10.5	10.9	8.2	100.0	9.5	9,506	קריית שמונה
55.2	11.6	10.3	11.3	11.7	100.0	9.1	2,371	קרני שומרון
57.5	12.4	10.0	10.4	9.7	100.0	9.4	2,080	ראמה
60.4	12.4	10.2	9.2	7.7	100.0	9.7	12,887	ראש העין
56.3	12.7	10.5	10.2	10.2	100.0	9.3	1,055	ראש פינה
62.1	12.3	9.5	9.2	6.9	100.0	9.8	92,280	ראשון לציון
43.3	15.2	13.5	15.2	12.8	100.0	8.4	6,846	רהט
60.4	12.4	10.0	9.6	7.6	100.0	9.7	40,125	רחובות
48.8	15.7	12.5	14.1	8.9	100.0	9.0	3,085	ריינה
55.6	14.5	9.0	10.7	10.1	100.0	9.3	1,798	רכסים
56.0	13.9	11.1	10.5	8.5	100.0	9.4	22,191	רמלה
70.4	9.0	7.3	5.8	7.5	100.0	10.2	1,117	רמת אפעל
63.9	12.0	9.3	8.5	6.3	100.0	10.0	51,760	רמת גן
64.2	11.3	8.8	9.0	6.7	100.0	9.9	14,735	רמת השרון
59.9	11.8	10.4	9.6	8.2	100.0	9.6	2,199	רמת ישי
60.7	11.7	10.3	9.5	7.8	100.0	9.7	26,275	רעננה
54.0	14.2	11.2	12.8	7.8	100.0	9.3	1,305	שבלי-אום אל-גנם
45.9	16.5	12.8	13.7	11.1	100.0	8.8	981	שגב-שלום
49.7	15.7	12.1	12.6	9.9	100.0	9.0	6,863	שגור
54.9	13.6	11.7	11.1	8.6	100.0	9.4	8,187	שדרות
68.1	9.6	8.2	8.1	6.0	100.0	10.1	6,054	שוהם
56.3	16.8	11.1	9.8	6.0	100.0	9.7	531	שייח' דנון
42.5	12.5	10.9	17.4	16.8	100.0	8.0	650	שילה
55.6	13.1	12.4	11.0	7.9	100.0	9.4	2,113	שלומי
70.9	11.0	7.1	6.2	4.8	100.0	10.4	673	שמשית
49.4	15.6	13.1	12.8	9.0	100.0	9.0	1,349	שעב
60.7	12.9	9.1	9.3	8.0	100.0	9.7	1,446	שערי תקוה

לוח 23 (המשך)

משך העבודה (אחוזים)						ממוצע חודשי עבודה	מספר העובדים השכירים	היישובים לפי סדר א'-ב'
12 חודשים	11-9 חודשים	8-6 חודשים	5-3 חודשים	2-1 חודשים	סך הכול			
56.1	14.8	10.8	10.5	7.8	100.0	9.5	8,535	שפרעם
59.8	13.6	10.3	9.3	7.0	100.0	9.7	171,015	תל אביב-יפו
63.4	11.6	8.8	8.5	7.7	100.0	9.8	3,357	תל מונד
42.4	15.7	12.3	15.1	14.5	100.0	8.3	1,843	תל שבע

לוח 24: משך העבודה של עובדים שכירים לפי מועצה אזורית - 2006

משך העבודה (אחוזים)						ממוצע חודשי עבודה	מספר העובדים השכירים	מועצה אזורית
12 חודשים	11-9 חודשים	8-6 חודשים	5-3 חודשים	2-1 חודשים	סך הכול			
64.1	11.0	8.9	8.6	7.3	100.0	9.9	222,896	סך הכול
44.6	18.3	12.8	13.5	10.8	100.0	8.7	453	אבו בסמה
43.7	16.6	15.8	14.5	9.3	100.0	8.7	1,169	אל-בטוף
59.6	11.0	12.1	9.4	7.9	100.0	9.6	544	אלונה
69.6	10.0	7.3	5.9	7.2	100.0	10.2	1,622	אפעל
73.0	8.4	7.1	6.2	5.3	100.0	10.4	4,566	אשכול
61.5	12.2	9.9	9.0	7.4	100.0	9.7	6,042	באר טוביה
61.5	13.4	9.9	7.7	7.5	100.0	9.8	1,680	בוסתן-אל-מרג'
74.9	7.5	6.0	5.8	5.8	100.0	10.5	2,445	בני שמעון
72.9	8.6	6.9	6.6	5.0	100.0	10.4	4,602	בקעת בית שאן
65.4	11.7	8.4	8.6	5.8	100.0	10.0	2,260	ברנר
61.0	11.5	9.4	9.6	8.5	100.0	9.6	1,473	גדרות
58.0	13.2	10.4	11.0	7.4	100.0	9.6	5,244	גולן
59.7	11.9	10.5	9.2	8.7	100.0	9.6	4,309	גוש עציון
65.3	9.8	9.0	8.8	7.0	100.0	9.9	7,439	גזר
64.8	12.7	9.5	7.2	5.8	100.0	10.1	1,657	גן רווה
65.7	11.3	8.7	7.9	6.4	100.0	10.0	8,219	דרום השרון
65.3	11.2	8.9	8.3	6.2	100.0	10.0	7,747	הגלבוע
70.9	9.7	6.9	6.8	5.7	100.0	10.3	6,477	הגליל העליון
64.2	10.6	8.9	8.0	8.4	100.0	9.8	3,371	הגליל התחתון
44.8	15.1	14.7	13.8	11.6	100.0	8.7	790	הערבה התיכונה
54.0	12.9	10.9	12.0	10.1	100.0	9.2	1,793	הר חברון
74.5	8.4	6.1	5.8	5.2	100.0	10.5	3,651	זבולון
78.1	8.2	4.7	5.3	3.7	100.0	10.8	1,520	חבל אילות
68.7	8.1	6.8	8.3	8.1	100.0	10.0	1,453	חבל יבנה
62.1	11.9	10.0	8.8	7.2	100.0	9.8	5,858	חבל מודיעין
63.9	11.5	8.6	8.5	7.6	100.0	9.9	3,723	חוף אשקלון
67.2	10.1	8.3	7.7	6.6	100.0	10.0	7,920	חוף הכרמל
73.4	8.9	7.0	5.9	4.9	100.0	10.5	3,669	חוף השרון
69.2	9.5	8.8	7.1	5.4	100.0	10.2	2,107	יואב

לוח 24 (המשך)

משך העבודה (אחוזים)						ממוצע חודשי עבודה	מספר העובדים השכירים	מועצה אזורית
12 חודשים	11-9 חודשים	8-6 חודשים	5-3 חודשים	2-1 חודשים	סך הכול			
61.8	12.2	9.5	9.0	7.4	100.0	9.8	6,338	לב השרון
54.2	13.3	12.4	10.7	9.4	100.0	9.2	2,458	לכיש
56.4	12.1	12.1	10.3	9.0	100.0	9.4	2,316	מבואות החרמון
78.0	7.4	5.7	5.2	3.8	100.0	10.7	3,939	מגידו
68.1	10.4	8.6	8.2	4.6	100.0	10.2	452	מגילות
68.7	10.6	7.0	7.5	6.2	100.0	10.2	7,634	מטה אשר
53.9	13.4	10.8	11.5	10.5	100.0	9.2	12,560	מטה בנימין
63.8	11.4	9.3	8.2	7.2	100.0	9.9	12,414	מטה יהודה
69.3	8.8	8.7	8.0	5.2	100.0	10.2	4,576	מנשה
56.2	13.7	9.9	10.4	9.9	100.0	9.3	2,629	מעלה יוסף
53.9	13.7	10.8	10.9	10.6	100.0	9.2	3,398	מרום הגליל
58.7	13.3	10.2	9.9	7.9	100.0	9.6	2,722	מרחבים
60.4	11.3	9.3	10.5	8.5	100.0	9.6	6,588	משגב
54.1	12.9	10.4	11.8	10.9	100.0	9.1	1,182	נחל שורק
71.6	9.0	7.0	6.6	5.8	100.0	10.3	4,709	עמק הירדן
64.8	11.0	9.0	8.2	7.0	100.0	9.9	12,502	עמק חפר
68.0	9.4	8.0	7.7	7.0	100.0	10.0	10,427	עמק זרעאל
59.5	12.3	9.5	10.0	8.7	100.0	9.6	3,581	עמק לוד
56.9	12.6	8.3	11.9	10.4	100.0	9.2	1,442	ערבות הירדן
66.2	9.8	7.7	8.9	7.5	100.0	9.9	1,607	רמת נגב
64.0	10.0	8.6	8.8	8.5	100.0	9.8	2,548	שדות נגב
55.2	13.1	10.4	11.5	9.7	100.0	9.3	7,367	שומרון
73.0	8.9	5.9	6.4	5.8	100.0	10.4	2,453	שער הנגב
57.2	11.2	11.2	9.7	10.7	100.0	9.3	2,777	שפיר
63.1	12.4	9.3	7.4	7.8	100.0	9.8	474	תמר

לוח 25: משך העבודה של עובדים שכירים לפי מחוז ונפה - 2006

משך העבודה (אחוזים)						ממוצע חודשי עבודה	מספר העובדים השכירים	מחוז ונפה
12 חודשים	11-9 חודשים	8-6 חודשים	5-3 חודשים	2-1 חודשים	סך הכול			
59.2	12.7	10.2	9.9	8.0	100.0	9.6	2,389,205	סך הכול
58.7	12.5	10.2	10.2	8.5	100.0	9.5	213,498	ירושלים
58.7	12.5	10.2	10.2	8.5	100.0	9.5	213,498	ירושלים
57.1	13.2	10.5	10.6	8.6	100.0	9.4	372,753	הצפון
57.7	12.9	10.3	10.4	8.8	100.0	9.5	36,286	צפת
58.3	12.4	10.2	10.3	9.0	100.0	9.5	32,745	כנרת
58.9	13.0	10.2	10.0	7.9	100.0	9.6	132,116	זרעאל
55.8	13.4	10.7	11.1	9.0	100.0	9.3	157,552	עכו
50.7	15.5	11.7	13.1	9.0	100.0	9.1	14,054	גולן
60.3	12.2	9.9	9.7	7.9	100.0	9.6	295,477	חיפה
62.0	11.5	9.3	9.2	7.9	100.0	9.7	187,002	חיפה
57.3	13.3	10.9	10.5	7.9	100.0	9.5	108,475	חדרה
60.8	12.4	9.9	9.5	7.5	100.0	9.7	618,894	המרכז
59.0	12.8	10.4	9.9	7.8	100.0	9.6	126,540	השרון
61.5	12.2	9.7	9.2	7.4	100.0	9.8	212,774	פתח תקוה
60.5	12.3	10.0	9.5	7.7	100.0	9.7	93,058	רמלה
61.4	12.3	9.7	9.4	7.2	100.0	9.8	186,522	רחובות
61.3	12.9	9.8	9.0	7.0	100.0	9.8	473,899	תל-אביב
61.3	12.9	9.8	9.0	7.0	100.0	9.8	473,899	תל-אביב
55.7	13.2	11.1	10.9	9.0	100.0	9.3	334,190	הדרום
56.4	13.1	11.0	10.6	8.8	100.0	9.4	159,300	אשקלון
55.1	13.4	11.2	11.2	9.2	100.0	9.3	174,890	באר שבע
56.9	13.1	10.3	10.6	9.0	100.0	9.4	80,176	יהודה ושומרון

לוח 26: משך העבודה של גברים שכירים לפי יישוב - 2006

משך העבודה (אחוזים)						ממוצע חודשי עבודה	מספר העובדים השכירים	היישובים לפי סדר א'-ב'
12 חודשים	11-9 חודשים	8-6 חודשים	5-3 חודשים	2-1 חודשים	סך הכול			
59.7	12.1	10.2	10.2	7.9	100.0	9.6	1,179,533	סך הכול
55.2	11.4	12.0	10.7	10.7	100.0	9.2	979	אבו גוש
53.7	14.2	12.5	11.4	8.2	100.0	9.3	1,804	אבו סנאן
55.0	12.1	11.2	12.6	9.1	100.0	9.2	340	אבטין
64.7	10.5	8.9	9.4	6.5	100.0	9.9	1,811	אבן יהודה
46.8	17.2	14.3	13.5	8.2	100.0	9.0	6,757	אום אל-פחם
55.4	12.4	10.4	11.9	9.8	100.0	9.2	3,535	אופקים
60.6	12.9	9.7	9.6	7.2	100.0	9.7	5,739	אור יהודה
56.0	12.1	11.6	11.7	8.6	100.0	9.3	3,154	אור עקיבא
62.4	9.2	9.9	11.2	7.3	100.0	9.6	1,033	אורנית
62.3	12.2	9.1	8.9	7.6	100.0	9.8	1,924	אזור
43.6	16.6	14.7	14.6	10.4	100.0	8.6	11,168	אילת
53.2	17.6	11.8	9.9	7.3	100.0	9.5	1,910	אכסאל
63.1	8.7	8.3	8.7	11.2	100.0	9.5	493	אלון שבות
65.6	10.8	9.2	8.1	6.3	100.0	10.0	480	אליכין
59.2	11.4	9.0	10.4	10.1	100.0	9.4	2,511	אלעד
63.4	10.5	11.1	8.3	6.7	100.0	9.8	1,205	אלפי מנשה
62.1	9.6	9.4	9.4	9.4	100.0	9.6	552	אלקנה
56.5	13.7	11.9	10.6	7.2	100.0	9.5	1,755	אעבלין
64.5	8.5	7.3	9.1	10.5	100.0	9.6	1,193	אפרתה
62.7	12.4	9.6	9.3	6.1	100.0	9.9	3,690	אריאל
58.1	12.4	10.9	10.5	8.1	100.0	9.5	32,003	אשדוד
55.4	13.2	11.1	11.2	9.1	100.0	9.3	18,630	אשקלון
54.5	14.8	11.8	10.8	8.2	100.0	9.4	5,754	באקה-ג'ת
57.8	13.2	10.9	10.2	7.9	100.0	9.6	1,359	באר יעקב
57.7	11.8	10.7	10.9	9.0	100.0	9.4	31,392	באר שבע
43.4	17.5	13.4	15.1	10.6	100.0	8.6	1,099	בועינה-נוג'ידאת
45.7	18.7	12.8	14.7	8.1	100.0	8.9	1,054	בוקעאתא
45.2	18.7	13.4	14.2	8.4	100.0	8.9	1,172	ביר אל-מכסור
57.3	11.1	9.5	12.0	10.1	100.0	9.2	694	בית אל
63.7	9.6	8.3	10.0	8.3	100.0	9.6	551	בית אריה

לוח 26 (המשך)

משך העבודה (אחוזים)						ממוצע חודשי עבודה	מספר העובדים השכירים	היישובים לפי סדר א'-ב'
12 חודשים	11-9 חודשים	8-6 חודשים	5-3 חודשים	2-1 חודשים	סך הכול			
52.3	12.1	12.8	12.2	10.6	100.0	9.0	1,315	בית ג'ן
62.4	10.3	8.8	9.9	8.5	100.0	9.7	1,008	בית דגן
57.4	12.2	10.3	11.3	8.8	100.0	9.4	3,196	בית שאן
58.1	11.9	10.5	11.3	8.3	100.0	9.4	7,482	בית שמש
59.5	8.2	9.4	13.6	9.3	100.0	9.2	1,708	ביתר עילית
63.3	10.0	8.5	9.5	8.7	100.0	9.7	12,456	בני ברק
63.8	11.4	9.3	8.4	7.1	100.0	9.9	1,424	בני עיי"ש
65.3	10.7	9.2	8.6	6.3	100.0	10.0	1,747	בנימינה-גבעת עדה
49.9	16.3	11.3	13.7	8.8	100.0	9.1	1,289	בסמ"ה
58.7	14.4	9.0	9.5	8.4	100.0	9.6	1,079	בסמת טבעון
71.8	9.6	6.9	5.7	6.1	100.0	10.4	793	בת חפר
58.4	13.1	11.0	10.2	7.3	100.0	9.6	25,576	בת ים
48.7	17.8	12.2	12.6	8.7	100.0	9.1	2,768	ג'דידה-מכר
60.4	10.7	9.5	10.7	8.7	100.0	9.5	692	ג'ולס
44.1	16.9	12.0	14.1	12.9	100.0	8.6	969	ג'לג'וליה
56.9	14.6	11.9	10.3	6.3	100.0	9.6	1,906	ג'סר א-זרקא
59.6	12.9	9.3	11.3	6.9	100.0	9.7	505	ג'ש (גוש חלב)
61.0	10.5	10.1	9.4	9.0	100.0	9.6	533	גבע בנימין
67.6	8.6	8.9	7.1	7.7	100.0	10.0	336	גבעת אבני
62.9	9.1	9.8	10.8	7.4	100.0	9.7	1,813	גבעת זאב
66.3	9.8	7.8	9.0	7.2	100.0	9.9	3,353	גבעת שמואל
66.7	10.6	8.8	7.5	6.4	100.0	10.0	8,825	גבעתיים
62.5	10.9	9.1	10.1	7.3	100.0	9.7	2,562	גדרה
61.8	12.2	9.4	9.1	7.4	100.0	9.7	2,461	גן יבנה
61.7	11.4	10.9	7.3	8.7	100.0	9.7	413	גן נר
66.0	10.0	8.9	8.5	6.7	100.0	10.0	2,188	גני תקוה
54.6	14.7	12.2	11.6	6.8	100.0	9.5	1,345	דבוריה
48.2	18.0	15.0	11.1	7.8	100.0	9.2	1,339	דיר חנא
57.8	12.1	10.0	11.0	9.1	100.0	9.4	5,612	דימונה
66.2	10.2	8.4	8.5	6.6	100.0	10.0	8,007	הוד השרון
72.1	7.6	7.4	7.2	5.6	100.0	10.3	498	הר אדר
63.7	11.2	9.2	9.1	6.8	100.0	9.8	16,086	הרצליה

לוח 26 (המשך)

משך העבודה (אחוזים)						ממוצע חודשי עבודה	מספר העובדים השכירים	היישובים לפי סדר א'-ב'
12 חודשים	11-9 חודשים	8-6 חודשים	5-3 חודשים	2-1 חודשים	סך הכול			
68.2	9.4	7.7	8.4	6.3	100.0	10.1	2,498	זכרון יעקב
55.6	14.6	15.6	7.8	6.4	100.0	9.7	964	זמר
49.5	16.4	13.8	10.8	9.6	100.0	9.1	952	זרחיר
58.9	12.1	10.1	10.6	8.2	100.0	9.5	14,977	חדרה
62.1	12.1	9.5	9.2	7.1	100.0	9.8	31,684	חולון
53.1	13.5	13.8	11.2	8.5	100.0	9.3	1,046	חורה
58.6	9.0	10.7	11.9	9.8	100.0	9.3	664	חורפיש
61.3	11.3	9.5	10.0	7.9	100.0	9.6	42,968	חיפה
57.3	11.0	10.7	11.8	9.2	100.0	9.3	1,516	חצור הגלילית
55.6	10.3	9.4	10.0	14.7	100.0	8.9	360	חשמונאים
54.0	12.7	11.1	11.2	11.0	100.0	9.1	6,914	טבריה
46.4	15.6	14.4	13.4	10.2	100.0	8.8	860	טובא-זנגריה
57.1	15.4	11.2	9.8	6.5	100.0	9.7	1,798	טורעאן
49.7	15.4	13.1	12.0	9.8	100.0	9.1	5,207	טייבה
50.4	15.9	11.8	12.5	9.5	100.0	9.1	3,316	טירה
56.7	12.7	10.5	10.7	9.4	100.0	9.4	3,200	טירת כרמל
66.4	9.5	11.7	7.3	5.1	100.0	10.1	274	טלמון
52.8	15.0	12.4	11.1	8.7	100.0	9.3	4,186	טמרה
63.5	11.0	7.1	9.0	9.4	100.0	9.7	620	יאנוח-ג'ת
52.9	10.9	10.2	13.6	12.4	100.0	8.9	403	יבנאל
58.5	12.4	10.2	10.9	8.0	100.0	9.5	5,913	יבנה
64.3	10.2	9.5	9.1	6.9	100.0	9.9	4,785	יהוד
54.5	17.5	11.9	9.6	6.5	100.0	9.6	2,825	יפיע
69.8	8.4	8.5	7.0	6.3	100.0	10.1	3,257	יקנעם עילית
56.5	12.3	11.1	11.4	8.7	100.0	9.3	1,468	ירוחם
58.6	11.6	10.4	10.7	8.7	100.0	9.5	90,395	ירושלים
51.7	13.7	12.1	12.8	9.6	100.0	9.0	1,710	ירכא
51.4	15.8	11.7	11.6	9.6	100.0	9.2	1,546	כאבול
56.4	15.4	8.9	11.1	8.2	100.0	9.5	559	כאוכב אבו אל-היג'א
65.9	8.3	7.9	9.7	8.1	100.0	9.8	1,878	כוכב יאיר
48.9	14.2	8.8	13.0	15.0	100.0	8.6	499	כוכב יעקב
50.1	13.4	14.5	12.4	9.6	100.0	9.0	1,231	כסיפה

לוח 26 (המשך)

משך העבודה (אחוזים)						ממוצע חודשי עבודה	מספר העובדים השכירים	היישובים לפי סדר א'-ב'
12 חודשים	11-9 חודשים	8-6 חודשים	5-3 חודשים	2-1 חודשים	סך הכול			
56.5	10.6	10.6	12.7	9.5	100.0	9.2	715	כסרא-סמיע
52.0	17.0	12.9	11.2	7.0	100.0	9.4	690	כעביה-טבאש-חג'אג'רה
63.7	8.9	7.4	10.5	9.5	100.0	9.6	380	כפר אדומים
60.2	12.4	11.3	9.7	6.5	100.0	9.7	372	כפר ברא
68.1	8.7	8.4	8.3	6.4	100.0	10.0	935	כפר ורדים
64.3	9.6	5.2	11.1	9.9	100.0	9.6	596	כפר חב"ד
55.3	14.7	12.5	9.2	8.3	100.0	9.4	1,510	כפר יאסיף
61.0	12.3	9.1	10.1	7.5	100.0	9.7	2,552	כפר יונה
62.6	10.5	8.5	11.4	7.0	100.0	9.7	446	כפר כמא
51.3	17.5	13.3	10.8	7.1	100.0	9.4	2,679	כפר כנא
45.9	16.9	13.4	13.6	10.2	100.0	8.9	2,368	כפר מנדא
66.8	14.6	9.7	3.7	5.2	100.0	10.4	383	כפר מצר
62.7	11.7	9.5	9.3	6.8	100.0	9.8	15,205	כפר סבא
53.0	14.5	11.8	12.4	8.3	100.0	9.3	2,716	כפר קאסם
55.3	15.1	12.0	10.9	6.8	100.0	9.5	2,827	כפר קרע
70.4	8.6	7.3	6.7	6.9	100.0	10.1	490	כפר תבור
62.6	10.9	9.4	9.0	8.1	100.0	9.7	8,401	כרמיאל
67.8	7.9	7.6	10.0	6.7	100.0	9.9	1,045	להבים
56.6	12.4	11.0	10.8	9.2	100.0	9.4	11,942	לוד
68.8	11.1	7.6	6.7	5.8	100.0	10.3	343	לפיד
46.1	16.2	12.6	12.6	12.4	100.0	8.7	1,029	לקיה
63.1	9.5	8.9	10.6	7.9	100.0	9.6	4,150	מבשרת ציון
40.9	18.4	12.7	17.4	10.6	100.0	8.5	1,612	מג'דל שמס
50.0	14.7	13.3	11.8	10.2	100.0	9.0	2,586	מגאר
59.1	12.7	9.9	10.1	8.2	100.0	9.5	3,902	מגדל העמק
55.2	9.6	9.6	13.0	12.4	100.0	8.9	1,441	מודיעין עילית
69.1	9.2	7.8	7.7	6.2	100.0	10.1	9,834	מודיעין-מכבים-רעות
52.7	14.9	13.3	10.3	8.8	100.0	9.3	457	מוקיבלה
61.1	10.4	10.9	10.6	7.0	100.0	9.6	1,540	מזכרת בתיה
56.5	15.0	9.9	12.6	6.1	100.0	9.6	628	מזרעה
67.0	9.2	7.6	8.5	7.8	100.0	9.9	1,289	מיתר
41.2	19.6	12.9	14.1	12.2	100.0	8.6	638	מסעדה

לוח 26 (המשך)

משך העבודה (אחוזים)						ממוצע חודשי עבודה	מספר העובדים השכירים	היישובים לפי סדר א'-ב'
12 חודשים	11-9 חודשים	8-6 חודשים	5-3 חודשים	2-1 חודשים	סך הכול			
56.2	12.2	9.6	13.8	8.2	100.0	9.3	450	מעיליא
65.0	9.8	8.4	9.4	7.3	100.0	9.8	5,395	מעלה אדומים
43.9	18.6	15.9	12.5	9.1	100.0	8.9	1,939	מעלה עירון
62.1	11.1	9.9	8.9	8.0	100.0	9.7	3,609	מעלות-תרשיחא
53.8	12.6	11.9	12.8	9.0	100.0	9.1	690	מצפה רמון
61.4	7.7	9.5	7.4	14.0	100.0	9.2	285	מרכז שפירא
52.9	15.9	12.6	11.2	7.5	100.0	9.3	1,046	משהד
72.0	9.1	8.3	4.8	5.8	100.0	10.4	483	מתן
62.0	11.1	8.5	10.3	8.0	100.0	9.6	8,437	נהריה
69.1	5.8	8.2	6.2	10.7	100.0	9.9	291	נוף איילון
70.8	10.6	6.4	6.1	6.1	100.0	10.3	425	נופית
66.2	11.4	8.7	7.8	6.0	100.0	10.1	334	נורדיה
65.6	9.3	6.6	13.7	4.9	100.0	9.9	183	נחלים
51.9	16.7	13.1	10.2	8.1	100.0	9.4	1,690	נחף
69.0	3.4	8.6	10.3	8.6	100.0	9.7	58	ניצן
64.4	11.2	8.9	9.1	6.4	100.0	9.9	5,707	נס ציונה
53.7	16.7	12.3	10.3	7.0	100.0	9.5	12,024	נצרת
60.6	11.4	8.9	10.3	8.8	100.0	9.5	7,513	נצרת עילית
62.3	11.3	8.9	9.8	7.6	100.0	9.7	3,766	נשר
51.9	12.9	11.7	11.4	12.1	100.0	9.0	3,415	נתיבות
58.2	12.4	10.7	10.8	8.0	100.0	9.5	30,607	נתניה
57.2	9.8	10.3	10.8	12.0	100.0	9.1	409	סאג'ור
74.3	8.0	7.5	6.4	3.8	100.0	10.5	653	סביון
51.6	13.8	13.0	12.4	9.3	100.0	9.1	378	סולם
50.4	15.8	12.6	12.3	8.9	100.0	9.1	4,239	סחינין
50.9	12.0	14.0	13.7	9.4	100.0	9.0	342	סלמה
58.7	13.8	8.0	10.9	8.6	100.0	9.5	349	ע'ג'ר
41.3	18.3	16.8	15.8	7.8	100.0	8.7	322	עוזייר
71.4	8.3	5.9	7.9	6.5	100.0	10.2	1,448	עומר
55.5	14.9	11.6	10.6	7.4	100.0	9.5	812	עילבון
53.1	19.7	12.6	9.4	5.2	100.0	9.7	1,009	עילוט
54.8	15.4	12.6	11.5	5.7	100.0	9.5	1,636	עין מאהל

לוח 26 (המשך)

משך העבודה (אחוזים)						ממוצע חודשי עבודה	מספר העובדים השכירים	היישובים לפי סדר א'-ב'
12 חודשים	11-9 חודשים	8-6 חודשים	5-3 חודשים	2-1 חודשים	סך הכול			
57.2	12.2	10.5	11.4	8.6	100.0	9.4	3,834	עיר כרמל
54.0	13.4	11.2	11.8	9.5	100.0	9.2	7,692	עכו
51.4	11.4	14.0	12.7	10.6	100.0	8.9	387	עלי
52.9	9.3	10.5	14.0	13.2	100.0	8.7	257	עמנואל
58.4	12.0	10.4	10.5	8.7	100.0	9.4	7,037	עפולה
61.1	10.0	6.9	9.3	12.7	100.0	9.3	432	עפרה
46.9	17.7	14.6	12.0	8.9	100.0	9.0	2,982	עראבה
54.5	13.3	11.4	11.7	9.1	100.0	9.2	3,778	ערד
50.7	16.0	11.8	12.8	8.7	100.0	9.1	2,755	ערערה
48.5	16.0	13.3	12.9	9.3	100.0	9.0	1,213	ערערה-בנגב
58.8	14.0	10.4	9.5	7.3	100.0	9.7	817	עתלית
54.5	17.4	11.6	10.1	6.5	100.0	9.6	1,998	פורידיס
52.7	15.3	10.7	12.0	9.2	100.0	9.3	541	פסוטה
59.6	13.3	9.6	10.4	7.0	100.0	9.6	767	פקיעין (בוקיעה)
59.0	12.2	10.2	10.7	8.0	100.0	9.5	5,165	פרדס חנה-כרכור
62.8	10.8	9.9	9.6	6.8	100.0	9.8	1,060	פרדסיה
62.4	11.6	9.5	9.4	7.1	100.0	9.8	34,519	פתח תקוה
70.2	6.9	7.7	8.2	6.9	100.0	10.1	635	צור הדסה
74.0	10.1	8.0	5.4	2.6	100.0	10.7	388	צור משה
67.2	10.0	8.8	8.2	5.8	100.0	10.1	2,559	צורן-קדימה
54.7	11.5	10.4	12.1	11.4	100.0	9.1	3,568	צפת
58.2	11.1	8.4	11.2	11.1	100.0	9.2	596	קדומים
67.0	8.1	8.4	8.5	8.1	100.0	9.9	693	קיסריה
52.2	15.8	12.7	11.5	7.9	100.0	9.3	2,664	קלנסווה
60.9	10.9	8.9	12.9	6.5	100.0	9.6	598	קציר-חריש
53.1	15.0	10.4	13.0	8.5	100.0	9.2	1,350	קצרין
66.7	9.6	8.8	8.7	6.3	100.0	10.0	4,878	קריית אונו
54.4	12.3	9.4	11.7	12.2	100.0	9.0	926	קריית ארבע
61.5	11.1	9.1	9.6	8.7	100.0	9.6	8,362	קריית אתא
62.4	11.0	9.0	10.2	7.5	100.0	9.7	6,560	קריית ביאליק
55.6	13.6	11.2	11.3	8.3	100.0	9.4	8,804	קריית גת
66.3	9.6	9.0	8.9	6.3	100.0	9.9	2,314	קריית טבעון

לוח 26 (המשך)

משך העבודה (אחוזים)						ממוצע חודשי עבודה	מספר העובדים השכירים	היישובים לפי סדר א'-ב'
12 חודשים	11-9 חודשים	8-6 חודשים	5-3 חודשים	2-1 חודשים	סך הכול			
58.6	11.7	10.2	10.4	9.0	100.0	9.4	6,343	קריית ים
52.0	11.6	12.4	10.7	13.3	100.0	8.8	225	קריית יערים
62.6	10.5	9.2	10.0	7.7	100.0	9.7	6,706	קריית מוצקין
51.3	13.8	12.7	11.6	10.6	100.0	9.0	3,442	קריית מלאכי
56.9	13.4	11.1	10.2	8.5	100.0	9.5	1,700	קריית עקרון
58.5	11.7	11.0	11.2	7.6	100.0	9.5	4,724	קריית שמונה
55.3	11.6	9.3	11.0	12.8	100.0	9.0	1,205	קרני שומרון
57.3	12.7	10.9	10.5	8.6	100.0	9.5	1,161	ראמה
61.3	11.2	9.7	9.5	8.3	100.0	9.6	5,996	ראש העין
62.2	11.3	6.7	10.5	9.2	100.0	9.6	476	ראש פינה
61.7	11.7	9.6	9.9	7.0	100.0	9.7	43,207	ראשון לציון
46.5	15.3	13.2	14.2	10.8	100.0	8.8	4,845	רהט
61.6	11.6	9.9	9.6	7.4	100.0	9.7	18,438	רחובות
48.7	16.3	13.5	13.8	7.7	100.0	9.1	2,158	ריינה
57.9	7.7	9.4	10.2	14.8	100.0	8.9	703	רכסים
55.4	13.7	11.2	10.9	8.8	100.0	9.4	11,231	רמלה
74.2	8.4	6.1	5.2	6.1	100.0	10.5	558	רמת אפעל
63.5	11.5	9.3	9.3	6.4	100.0	9.9	23,411	רמת גן
67.0	9.8	8.3	8.7	6.2	100.0	10.0	6,967	רמת השרון
60.1	9.9	10.2	11.1	8.6	100.0	9.5	1,016	רמת ישי
63.7	10.4	9.3	9.4	7.2	100.0	9.8	12,680	רעננה
58.9	14.6	9.3	10.4	6.9	100.0	9.7	800	שבלי - אום אל-גנם
48.2	16.1	13.1	12.0	10.6	100.0	9.0	716	שגב-שלום
51.8	15.6	12.4	11.8	8.4	100.0	9.3	4,607	שגור
56.2	13.0	11.6	10.9	8.3	100.0	9.4	4,202	שדרות
72.4	7.8	6.4	7.9	5.4	100.0	10.3	2,732	שוהם
59.0	18.5	10.9	6.8	4.9	100.0	10.1	368	שייח' דנון
48.5	12.1	9.8	16.4	13.1	100.0	8.6	305	שילה
54.5	12.8	13.7	11.2	7.9	100.0	9.3	966	שלומי
78.4	7.5	3.6	5.9	4.6	100.0	10.6	306	שמשית
49.8	16.5	14.7	11.9	7.0	100.0	9.3	956	שעב
62.5	11.8	7.9	10.0	7.8	100.0	9.7	669	שערי תקוה

לוח 26 (המשך)

משך העבודה (אחוזים)						ממוצע חודשי עבודה	מספר העובדים השכירים	היישובים לפי סדר א'-ב'
12 חודשים	11-9 חודשים	8-6 חודשים	5-3 חודשים	2-1 חודשים	סך הכול			
57.1	15.6	11.1	9.5	6.7	100.0	9.7	5,610	שפרעם
60.6	12.7	10.1	9.4	7.1	100.0	9.7	83,118	תל אביב-יפו
66.2	9.5	8.1	8.9	7.3	100.0	9.9	1,593	תל מונד
43.5	14.1	12.8	15.2	14.3	100.0	8.3	1,351	תל שבע

לוח 27: משך העבודה של עובדות שכירות לפי יישוב - 2006

משך העבודה (אחוזים)						ממוצע חודשי עבודה	מספר העובדות השכירות	היישובים לפי סדר א'-ב'
12 חודשים	11-9 חודשים	8-6 חודשים	5-3 חודשים	2-1 חודשים	סך הכול			
58.8	13.3	10.2	9.6	8.0	100.0	9.6	1,209,672	סך הכול
61.3	8.4	9.0	10.1	11.2	100.0	9.3	465	אבו גוש
50.3	13.3	11.8	12.7	12.0	100.0	8.8	1,106	אבו סנאן
39.3	23.9	13.5	14.1	9.2	100.0	8.8	163	אבטין
59.3	13.4	10.1	8.9	8.3	100.0	9.6	1,872	אבן יהודה
46.3	18.7	11.4	13.4	10.1	100.0	8.9	2,201	אום אל-פחם
51.7	14.7	11.8	11.1	10.6	100.0	9.1	3,888	אופקים
59.6	14.7	9.8	9.2	6.6	100.0	9.8	6,140	אור יהודה
55.2	13.7	12.6	9.9	8.5	100.0	9.4	3,163	אור עקיבא
60.6	11.2	9.7	10.1	8.4	100.0	9.6	1,164	אורנית
61.8	12.3	9.8	8.7	7.4	100.0	9.8	2,076	אזור
47.7	17.1	13.9	12.5	8.8	100.0	9.0	10,847	אילת
53.4	14.5	10.4	12.7	8.9	100.0	9.2	661	אכסאל
55.9	15.1	10.9	8.7	9.4	100.0	9.5	551	אלון שבות
63.4	11.0	9.4	7.7	8.5	100.0	9.8	598	אליכין
41.0	21.6	13.6	12.9	10.9	100.0	8.7	3,546	אלעד
59.3	14.8	9.4	11.0	5.5	100.0	9.8	1,308	אלפי מנשה
54.4	9.6	11.0	12.2	12.8	100.0	8.9	664	אלקנה
51.8	15.6	10.1	12.2	10.3	100.0	9.1	825	אעבלין
58.1	13.1	10.4	9.9	8.4	100.0	9.5	1,350	אפרתה
60.2	13.9	10.2	9.1	6.7	100.0	9.8	3,761	אריאל
57.0	13.3	10.5	10.3	8.8	100.0	9.4	35,605	אשדוד
53.9	13.9	11.5	11.0	9.7	100.0	9.3	19,901	אשקלון
50.7	14.4	11.1	12.5	11.3	100.0	8.9	2,732	באקה-ג'ת
59.9	14.2	10.0	8.9	7.0	100.0	9.8	1,435	באר יעקב
58.6	13.5	10.2	9.7	8.1	100.0	9.6	35,497	באר שבע
38.3	13.7	16.1	16.6	15.3	100.0	7.9	541	בועינה-נוג'ידאת
37.9	14.8	20.9	14.6	11.8	100.0	8.3	425	בוקעאתא
37.9	18.7	14.1	15.4	13.9	100.0	8.0	475	ביר אל-מכסור
52.4	11.0	11.1	14.0	11.5	100.0	8.8	808	בית אל
64.2	10.2	10.6	8.7	6.3	100.0	9.9	735	בית אריה

לוח 27 (המשך)

לוח 27 (המשך)

משך העבודה (אחוזים)						ממוצע חודשי עבודה	מספר העובדות השכירות	היישובים לפי סדר א'-ב'
12 חודשים	11-9 חודשים	8-6 חודשים	5-3 חודשים	2-1 חודשים	סך הכול			
39.4	16.2	14.7	17.8	11.9	100.0	8.2	1,290	בית ג'ן
62.8	11.9	9.6	8.9	6.7	100.0	9.9	1,176	בית דגן
53.9	13.5	12.5	11.2	8.9	100.0	9.3	3,247	בית שאן
52.2	15.9	11.5	11.0	9.3	100.0	9.2	8,245	בית שמש
36.7	24.3	14.5	12.8	11.7	100.0	8.5	2,725	ביתר עילית
54.8	17.4	9.9	9.4	8.5	100.0	9.5	19,681	בני ברק
63.1	11.4	10.4	9.0	6.1	100.0	9.9	1,383	בני עיי"ש
60.6	13.4	10.4	8.5	7.0	100.0	9.8	1,979	בנימינה-גבעת עדה
46.2	15.1	12.4	16.0	10.3	100.0	8.6	437	בסמ"ה
51.5	16.5	11.5	11.5	9.0	100.0	9.2	468	בסמת טבעון
61.0	13.5	9.2	9.3	7.0	100.0	9.8	978	בת חפר
62.1	12.7	10.0	8.7	6.5	100.0	9.9	28,504	בת ים
48.4	16.3	12.1	12.8	10.4	100.0	8.9	1,541	ג'דידה-מכר
43.8	16.0	14.5	14.8	10.9	100.0	8.6	650	ג'ולס
46.3	12.2	11.3	15.5	14.6	100.0	8.4	451	ג'לג'וליה
42.5	18.2	16.8	12.5	9.9	100.0	8.8	1,248	ג'סר א-זרקא
58.9	12.9	10.8	8.7	8.7	100.0	9.6	472	ג'ש (גוש חלב)
52.7	17.7	12.7	8.8	8.1	100.0	9.4	581	גבע בנימין
62.4	10.3	11.0	7.2	9.1	100.0	9.8	418	גבעת אבני
62.0	11.3	10.7	9.9	6.1	100.0	9.8	2,217	גבעת זאב
62.4	12.9	8.8	8.5	7.3	100.0	9.8	3,797	גבעת שמואל
65.0	12.0	9.0	7.5	6.5	100.0	10.0	10,972	גבעתיים
58.5	13.0	10.1	9.1	9.3	100.0	9.5	3,015	גדרה
58.3	13.5	10.4	10.1	7.7	100.0	9.6	3,014	גן יבנה
59.0	11.9	12.1	11.9	5.1	100.0	9.6	488	גן נר
61.8	11.3	9.7	9.2	8.0	100.0	9.7	2,472	גני תקוה
53.4	15.5	10.9	9.6	10.5	100.0	9.2	696	דבוריה
40.9	15.8	13.6	17.0	12.7	100.0	8.2	755	דיר חנא
55.2	13.4	10.9	11.0	9.5	100.0	9.3	5,756	דימונה
60.9	13.0	9.9	9.2	6.9	100.0	9.8	8,981	הוד השרון
64.5	11.1	8.4	9.0	7.1	100.0	9.9	524	הר אדר
61.0	13.0	9.8	9.1	7.1	100.0	9.8	17,425	הרצליה

לוח 27 (המשך)

משך העבודה (אחוזים)						ממוצע חודשי עבודה	מספר העובדות השכירות	היישובים לפי סדר א'-ב'
12 חודשים	11-9 חודשים	8-6 חודשים	5-3 חודשים	2-1 חודשים	סך הכול			
59.5	12.7	10.0	8.9	8.8	100.0	9.6	3,049	זכרון יעקב
54.8	13.3	12.1	11.6	8.3	100.0	9.2	398	זמר
43.3	10.5	14.0	19.5	12.8	100.0	8.1	400	זרזיר
59.2	13.2	10.5	9.3	7.8	100.0	9.6	16,463	חדרה
62.6	13.3	9.3	8.2	6.6	100.0	9.9	36,039	חולון
49.9	16.7	11.7	14.4	7.3	100.0	9.1	383	חורה
45.5	11.2	13.3	16.5	13.5	100.0	8.4	571	חורפיש
63.1	11.5	9.2	8.5	7.8	100.0	9.8	50,664	חיפה
53.2	15.3	11.2	12.1	8.2	100.0	9.3	1,576	חצור הגלילית
49.0	15.3	10.5	12.0	13.2	100.0	8.8	418	חשמונאים
56.0	14.0	10.5	10.6	8.9	100.0	9.4	7,678	טבריה
33.1	19.4	17.4	15.7	14.4	100.0	8.0	737	טובא-זנגריה
50.7	15.0	11.4	12.1	10.8	100.0	9.0	808	טורעאן
52.7	13.6	11.5	11.4	10.8	100.0	9.1	2,932	טייבה
57.2	12.8	9.4	10.3	10.2	100.0	9.3	2,079	טירה
62.1	13.1	9.5	8.4	6.8	100.0	9.8	3,472	טירת כרמל
50.8	17.4	15.4	8.9	7.5	100.0	9.4	305	טלמון
50.6	13.5	12.8	12.9	10.2	100.0	8.9	2,174	טמרה
43.6	12.1	11.7	18.8	13.8	100.0	8.1	528	יאנוח-ג'ת
50.6	14.0	10.6	12.6	12.2	100.0	9.0	451	יבנאל
57.9	13.0	10.0	10.7	8.5	100.0	9.5	6,337	יבנה
62.6	12.3	9.8	8.3	7.0	100.0	9.9	5,395	יהוד
52.7	13.0	10.4	13.9	10.0	100.0	9.0	1,185	יפיע
63.2	11.6	9.7	9.3	6.2	100.0	9.9	3,626	יקנעם עילית
58.7	12.9	10.5	9.7	8.2	100.0	9.6	1,391	ירוחם
58.3	13.5	10.0	9.7	8.4	100.0	9.6	84,106	ירושלים
47.9	12.0	11.9	14.9	13.3	100.0	8.6	1,054	ירכא
44.6	17.2	10.2	16.6	11.4	100.0	8.6	766	כאבול
46.4	16.5	10.4	15.7	11.0	100.0	8.7	345	כאוכב אבו אל-היג'א
60.5	11.0	9.0	10.3	9.2	100.0	9.5	2,006	כוכב יאיר
37.5	20.1	15.0	12.0	15.3	100.0	8.2	581	כוכב יעקב
33.3	16.9	15.5	21.3	13.0	100.0	7.7	522	כסיפה

לוח 27 (המשך)

משך העבודה (אחוזים)						ממוצע חודשי עבודה	מספר העובדות השכירות	היישובים לפי סדר א'-ב'
12 חודשים	11-9 חודשים	8-6 חודשים	5-3 חודשים	2-1 חודשים	סך הכול			
46.5	15.7	12.6	14.9	10.2	100.0	8.7	737	כסרא-סמיע
39.1	14.7	13.6	18.4	14.2	100.0	8.1	381	כעביה-טבאש-חג'אג'רה
55.3	15.1	14.3	9.9	5.5	100.0	9.6	476	כפר אדומים
54.2	19.3	11.4	8.4	6.6	100.0	9.5	166	כפר ברא
58.6	11.5	9.5	8.7	11.7	100.0	9.4	1,116	כפר ורדים
53.6	13.2	10.8	10.6	11.8	100.0	9.1	772	כפר חב"ד
57.5	11.5	9.0	11.0	10.9	100.0	9.3	1,188	כפר יאסיף
58.4	13.6	10.8	9.2	8.0	100.0	9.6	2,846	כפר יונה
60.0	12.0	9.3	10.5	8.2	100.0	9.6	440	כפר כמא
45.5	16.4	11.5	14.3	12.3	100.0	8.6	1,225	כפר כנא
49.6	12.2	11.9	14.7	11.7	100.0	8.7	716	כפר מנדא
61.0	13.6	6.5	10.4	8.4	100.0	9.4	154	כפר מצר
61.2	12.7	9.6	8.7	7.7	100.0	9.8	17,622	כפר סבא
44.9	14.6	12.2	15.4	12.9	100.0	8.5	1,267	כפר קאסם
46.8	14.8	14.1	14.9	9.3	100.0	8.8	1,650	כפר קרע
62.0	12.0	9.5	9.8	6.8	100.0	9.8	592	כפר תבור
59.3	12.6	9.5	10.0	8.6	100.0	9.6	9,538	כרמיאל
64.0	8.6	9.5	9.1	8.8	100.0	9.7	1,268	להבים
58.3	13.4	10.4	10.1	7.7	100.0	9.6	11,825	לוד
64.7	9.3	9.6	9.6	6.8	100.0	9.8	428	לפיד
46.9	13.4	14.2	13.6	11.9	100.0	8.4	471	לקיה
62.1	11.8	9.8	9.0	7.3	100.0	9.8	4,747	מבשרת ציון
45.6	13.2	12.9	16.4	11.9	100.0	8.5	850	מג'דל שמס
47.4	13.8	11.1	14.8	12.9	100.0	8.4	1,207	מגאר
58.1	13.3	10.3	9.8	8.5	100.0	9.5	4,505	מגדל העמק
40.2	25.4	12.8	11.7	10.0	100.0	8.9	3,927	מודיעין עילית
60.7	13.2	10.4	8.8	7.0	100.0	9.8	12,460	מודיעין-מכבים-רעות
50.8	16.6	9.5	13.1	10.1	100.0	9.0	199	מוקיבלה
58.8	11.4	10.6	9.9	9.3	100.0	9.5	1,788	מזכרת בתיה
51.9	13.2	10.0	14.5	10.3	100.0	8.9	310	מזרעה
64.3	11.1	8.8	8.4	7.4	100.0	9.9	1,492	מיתר
39.3	11.7	14.9	19.5	14.6	100.0	7.9	308	מסעדה

לוח 27 (המשך)

משך העבודה (אחוזים)						ממוצע חודשי עבודה	מספר העובדות השכירות	היישובים לפי סדר א'-ב'
12 חודשים	11-9 חודשים	8-6 חודשים	5-3 חודשים	2-1 חודשים	סך הכול			
64.0	10.0	8.5	7.9	9.6	100.0	9.7	470	מעיליא
61.8	13.6	9.5	8.2	6.9	100.0	9.9	6,316	מעלה אדומים
53.3	11.0	13.1	12.1	10.4	100.0	8.9	480	מעלה עירון
57.1	14.2	10.9	10.5	7.3	100.0	9.5	3,679	מעלות-תרשיחא
51.8	16.1	11.8	12.5	7.9	100.0	9.3	800	מצפה רמון
61.3	12.2	8.0	7.2	11.3	100.0	9.6	362	מרכז שפירא
50.4	14.2	11.5	14.0	10.0	100.0	8.9	401	משהד
69.5	10.9	7.0	7.0	5.7	100.0	10.3	560	מתן
60.9	12.3	8.8	9.4	8.5	100.0	9.7	10,017	נהריה
65.0	8.7	8.7	10.5	7.1	100.0	9.8	323	נוף איילון
64.9	10.3	8.7	8.1	8.1	100.0	9.9	496	נופית
63.3	9.2	9.8	9.5	8.2	100.0	9.8	379	נורדיה
54.4	15.5	12.6	8.3	9.2	100.0	9.4	206	נחלים
47.4	14.3	11.9	11.4	15.0	100.0	8.5	721	נחף
63.1	10.8	9.2	9.2	7.7	100.0	9.6	65	ניצן
61.3	13.6	9.8	9.0	6.3	100.0	9.9	6,815	נס ציונה
54.6	13.2	10.3	11.4	10.6	100.0	9.1	6,954	נצרת
60.5	12.1	9.0	9.6	8.7	100.0	9.6	8,409	נצרת עילית
63.8	12.1	9.2	7.8	7.2	100.0	9.9	4,325	נשר
46.9	15.2	12.6	12.6	12.6	100.0	8.7	4,003	נתיבות
58.0	13.8	10.7	9.8	7.8	100.0	9.6	33,524	נתניה
42.4	19.4	11.1	14.9	12.1	100.0	8.6	422	סאג'ור
59.3	11.8	10.4	9.5	9.1	100.0	9.5	560	סביון
57.2	11.9	12.4	10.3	8.2	100.0	9.3	194	סולם
44.4	13.4	13.8	15.4	13.1	100.0	8.4	2,217	סח'נין
34.1	18.0	17.5	16.6	13.8	100.0	8.0	217	סלמה
46.6	15.3	11.9	8.5	17.8	100.0	8.6	118	ע'ג'ר
30.3	11.2	15.7	16.9	25.8	100.0	6.7	89	עוזייר
62.6	11.6	8.9	7.9	9.0	100.0	9.7	1,523	עומר
57.1	11.4	8.4	12.2	10.9	100.0	9.2	580	עילבון
32.9	15.9	12.0	22.9	16.3	100.0	7.5	258	עילוט
53.7	13.3	9.7	12.5	10.8	100.0	8.9	566	עין מאהל

לוח 27 (המשך)

משך העבודה (אחוזים)						ממוצע חודשי עבודה	מספר העובדות השכירות	היישובים לפי סדר א'-ב'
12 חודשים	11-9 חודשים	8-6 חודשים	5-3 חודשים	2-1 חודשים	סך הכול			
52.0	13.5	11.4	12.9	10.2	100.0	9.0	2,562	עיר כרמל
56.6	12.4	10.5	10.3	10.1	100.0	9.3	7,551	עכו
36.2	13.9	15.9	17.7	16.2	100.0	7.8	395	עלי
44.6	14.1	13.8	13.8	13.8	100.0	8.5	276	עמנואל
57.3	12.9	10.7	10.5	8.6	100.0	9.5	7,757	עפולה
49.4	17.4	10.9	12.4	9.9	100.0	9.1	476	עפרה
46.9	15.5	10.6	14.3	12.7	100.0	8.7	1,531	עראבה
54.7	14.9	10.9	10.8	8.7	100.0	9.3	4,627	ערד
53.9	13.0	9.6	11.8	11.6	100.0	9.0	1,372	ערערה
29.6	17.4	14.3	18.7	19.9	100.0	7.2	321	ערערה-בנגב
61.5	12.0	10.2	9.2	7.0	100.0	9.7	923	עתלית
37.4	18.2	15.3	17.3	11.7	100.0	8.3	828	פורידיס
52.9	13.1	12.8	10.4	10.7	100.0	9.0	374	פסוטה
53.8	13.3	11.5	11.2	10.2	100.0	9.2	678	פקיעין (בוקיעה)
60.5	11.8	10.3	9.7	7.7	100.0	9.7	5,928	פרדס חנה-כרכור
60.1	13.0	9.6	9.2	8.1	100.0	9.7	1,250	פרדסיה
61.9	13.1	9.5	8.7	6.9	100.0	9.9	39,464	פתח תקוה
63.9	13.1	8.2	7.1	7.7	100.0	10.0	771	צור הדסה
58.3	14.9	8.9	10.6	7.3	100.0	9.6	451	צור משה
61.0	11.8	10.3	9.2	7.6	100.0	9.7	2,952	צורן-קדימה
54.4	14.3	10.9	10.7	9.7	100.0	9.3	4,341	צפת
49.9	15.2	10.5	14.7	9.7	100.0	9.0	627	קדומים
58.3	9.4	11.6	10.4	10.3	100.0	9.3	672	קיסריה
45.0	17.2	13.4	14.0	10.3	100.0	8.7	1,189	קלנסווה
54.8	13.6	13.0	10.3	8.3	100.0	9.4	575	קציר-חריש
54.2	16.7	11.1	9.6	8.3	100.0	9.5	1,535	קצרין
65.4	11.7	8.2	8.2	6.5	100.0	10.0	5,889	קריית אונו
55.5	12.1	11.7	11.0	9.6	100.0	9.3	1,073	קריית ארבע
60.7	12.3	9.5	9.0	8.5	100.0	9.7	9,673	קריית אתא
62.9	11.8	8.9	8.4	7.9	100.0	9.8	7,966	קריית ביאליק
52.3	14.4	12.7	11.7	8.9	100.0	9.2	8,831	קריית גת
62.0	11.3	9.5	8.8	8.5	100.0	9.7	3,000	קריית טבעון

לוח 27 (המשך)

משך העבודה (אחוזים)						ממוצע חודשי עבודה	מספר העובדות השכירות	היישובים לפי סדר א'-ב'
12 חודשים	11-9 חודשים	8-6 חודשים	5-3 חודשים	2-1 חודשים	סך הכול			
61.7	12.5	9.3	8.6	7.9	100.0	9.8	7,296	קריית ים
44.5	19.0	12.1	13.1	11.4	100.0	8.8	290	קריית יערים
63.0	12.2	8.9	8.3	7.6	100.0	9.8	8,438	קריית מוצקין
47.4	15.7	13.4	12.7	10.8	100.0	8.9	3,543	קריית מלאכי
59.8	12.0	10.2	8.6	9.4	100.0	9.5	1,817	קריית עקרון
54.9	15.7	9.9	10.7	8.8	100.0	9.4	4,782	קריית שמונה
55.1	11.5	11.4	11.5	10.5	100.0	9.2	1,166	קרני שומרון
57.8	11.9	9.0	10.2	11.1	100.0	9.2	919	ראמה
59.7	13.4	10.7	9.0	7.2	100.0	9.7	6,891	ראש העין
51.5	13.8	13.6	10.0	11.1	100.0	9.1	579	ראש פינה
62.5	12.8	9.5	8.5	6.7	100.0	9.9	49,073	ראשון לציון
35.6	14.8	14.3	17.7	17.5	100.0	7.6	2,001	רהט
59.4	13.1	10.1	9.7	7.7	100.0	9.7	21,687	רחובות
49.2	14.2	10.2	14.8	11.5	100.0	8.8	927	ריינה
54.2	18.9	8.8	11.1	7.1	100.0	9.6	1,095	רכסים
56.6	14.2	10.9	10.1	8.3	100.0	9.5	10,960	רמלה
66.5	9.7	8.4	6.4	8.9	100.0	10.0	559	רמת אפעל
64.2	12.5	9.3	7.8	6.3	100.0	10.0	28,349	רמת גן
61.7	12.6	9.3	9.3	7.1	100.0	9.8	7,768	רמת השרון
59.8	13.4	10.6	8.3	7.9	100.0	9.7	1,183	רמת ישי
57.9	12.9	11.2	9.5	8.4	100.0	9.5	13,595	רעננה
46.3	13.5	14.3	16.6	9.3	100.0	8.8	505	שבלי-אום אל-גנם
39.6	17.7	12.1	18.1	12.5	100.0	8.2	265	שגב-שלום
45.3	15.8	11.5	14.4	13.0	100.0	8.6	2,256	שגור
53.6	14.3	11.9	11.3	9.0	100.0	9.3	3,985	שדרות
64.6	11.0	9.6	8.3	6.5	100.0	10.0	3,322	שוהם
50.3	12.9	11.7	16.6	8.6	100.0	8.8	163	שייח' דנון
37.1	12.8	11.9	18.3	20.0	100.0	7.5	345	שילה
56.5	13.3	11.4	10.9	7.8	100.0	9.5	1,147	שלומי
64.6	13.9	10.1	6.5	4.9	100.0	10.2	367	שמשית
48.3	13.5	9.2	15.0	14.0	100.0	8.5	393	שעב
59.1	13.9	10.2	8.6	8.2	100.0	9.7	777	שערי תקוה

לוח 27 (המשך)

משך העבודה (אחוזים)						ממוצע חודשי עבודה	מספר העובדות השכירות	היישובים לפי סדר א'-ב'
12 חודשים	11-9 חודשים	8-6 חודשים	5-3 חודשים	2-1 חודשים	סך הכול			
54.2	13.4	10.2	12.3	9.9	100.0	9.1	2,925	שפרעם
59.0	14.4	10.4	9.3	6.9	100.0	9.7	87,897	תל אביב-יפו
60.8	13.5	9.5	8.1	8.1	100.0	9.8	1,764	תל מונד
39.2	19.9	10.8	14.8	15.2	100.0	8.1	492	תל שבע

לוח 28: סוג המבוטחים לפי צורת יישוב - 2006

אחוזים					מספרים					צורת היישוב
אחר	עצמאים	שכירים		סך הכול	אחר	עצמאים	שכירים		סך הכול	
		מזה: שכירים ועצמאים	סך הכול				מזה: שכירים ועצמאים	סך הכול		
52.0	4.2	0.6	43.8	100.0	2,837,437	227,758	33,596	2,389,205	5,454,400	סך הכול
										יישובים עירוניים - סך הכול
52.5	4.1	0.5	43.4	100.0	2,642,184	203,847	25,887	2,186,097	5,032,128	
55.6	4.0	0.3	40.4	100.0	823,612	58,641	4,026	599,036	1,481,289	יותר מ-200,000
62.7	3.4	0.2	33.8	100.0	323,660	17,729	939	174,501	515,890	ירושלים
50.9	5.2	0.3	43.9	100.0	198,398	20,413	1,168	171,015	389,826	תל אביב-יפו
57.4	3.2	0.3	39.5	100.0	136,141	7,504	690	93,632	237,277	חיפה
53.7	3.0	0.3	43.3	100.0	83,780	4,707	542	67,608	156,095	אשדוד
44.8	4.5	0.4	50.6	100.0	81,633	8,288	687	92,280	182,201	ראשון לציון
50.5	3.9	0.6	45.6	100.0	1,503,145	117,198	17,747	1,358,978	2,979,321	יישובים עירוניים יהודיים - סך הכול
52.2	3.6	0.4	44.2	100.0	579,775	39,925	4,370	490,066	1,109,766	199,000-100,000
49.6	4.4	0.6	46.0	100.0	244,489	21,463	2,897	226,486	492,438	99,999-50,000
51.4	3.7	0.6	44.9	100.0	487,005	35,068	5,712	424,863	946,936	49,999-20,000
45.6	4.7	0.9	49.7	100.0	105,597	10,889	2,168	115,264	231,750	19,999-10,000
43.5	5.0	1.3	51.6	100.0	86,279	9,853	2,600	102,299	198,431	9,999-2,000
55.2	4.9	0.7	39.9	100.0	315,427	28,008	4,114	228,083	571,518	יישובים עירוניים לא יהודיים - סך הכול
55.4	5.0	0.5	39.6	100.0	26,580	2,411	248	18,978	47,969	99,999-50,000
55.0	5.2	0.6	39.8	100.0	106,188	10,061	1,107	76,947	193,196	49,999-20,000
55.4	4.7	0.8	39.9	100.0	101,017	8,560	1,409	72,803	182,380	19,999-10,000
55.2	4.7	0.9	40.1	100.0	81,642	6,976	1,350	59,355	147,973	9,999-2,000
42.9	6.1	2.0	51.0	100.0	164,922	23,534	7,597	195,803	384,259	יישובים כפריים - סך הכול
40.9	10.2	3.0	48.9	100.0	66,161	16,515	4,857	79,216	161,892	מושבים
42.0	3.6	1.6	54.4	100.0	5,096	432	195	6,605	12,133	מושבים שיתופיים
45.3	1.2	0.7	53.5	100.0	51,791	1,419	814	61,101	114,311	קיבוצים
61.1	1.4	0.6	37.5	100.0	1,725	40	17	1,060	2,825	יישובים מוסדיים יהודיים
40.3	5.9	2.0	53.7	100.0	30,727	4,520	1,552	40,953	76,200	יישובים יהודיים קטנים
55.8	3.6	1.0	40.6	100.0	9,422	608	162	6,868	16,898	יישובים לא יהודיים קטנים
73.1	1.3	0.4	25.6	100.0	20,013	368	103	6,999	27,380	אוכלוסייה מחוץ ליישובים
99.5	0.0	0.0	0.5	100.0	10,160	3	3	49	10,212	כתובת לא ידועה

לוח 28 (המשך)

אחוזים					מספרים					צורת היישוב
אחר	עצמאים	שכירים		סך הכול	אחר	עצמאים	שכירים		סך הכול	
		מזה: שכירים ועצמאים	סך הכול				מזה: שכירים ועצמאים	סך הכול		
52.0	4.2	0.6	43.8	100.0	2,837,437	227,758	33,596	2,389,205	5,454,400	סך הכול יישובים עירוניים - סך הכול
52.5	4.1	0.5	43.4	100.0	2,642,184	203,847	25,887	2,186,097	5,032,128	
55.6	4.0	0.3	40.4	100.0	823,612	58,641	4,026	599,036	1,481,289	יותר מ-200,000
62.7	3.4	0.2	33.8	100.0	323,660	17,729	939	174,501	515,890	ירושלים
50.9	5.2	0.3	43.9	100.0	198,398	20,413	1,168	171,015	389,826	תל אביב-יפו
57.4	3.2	0.3	39.5	100.0	136,141	7,504	690	93,632	237,277	חיפה
53.7	3.0	0.3	43.3	100.0	83,780	4,707	542	67,608	156,095	אשדוד
44.8	4.5	0.4	50.6	100.0	81,633	8,288	687	92,280	182,201	ראשון לציון
50.5	3.9	0.6	45.6	100.0	1,503,145	117,198	17,747	1,358,978	2,979,321	יישובים עירוניים יהודיים - סך הכול
52.2	3.6	0.4	44.2	100.0	579,775	39,925	4,370	490,066	1,109,766	100,000-199,000
53.5	3.4	0.5	43.2	100.0	47,712	2,991	415	38,531	89,234	אשקלון
52.6	2.4	0.3	44.9	100.0	78,333	3,628	513	66,889	148,850	באר שבע
61.4	2.4	0.2	36.2	100.0	54,520	2,091	216	32,137	88,748	בני ברק
53.8	3.3	0.3	42.8	100.0	67,970	4,181	434	54,080	126,231	בת ים
49.4	4.7	0.4	45.9	100.0	72,873	6,912	564	67,723	147,508	חולון
53.8	3.7	0.4	42.6	100.0	81,003	5,517	624	64,131	150,651	נתניה
47.7	4.0	0.4	48.3	100.0	73,056	6,047	549	73,983	153,086	פתח תקוה
50.6	3.4	0.5	45.9	100.0	44,274	3,014	441	40,125	87,413	רחובות
50.9	4.7	0.5	44.4	100.0	59,418	5,449	588	51,760	116,627	רמת גן
49.6	4.4	0.6	46.0	100.0	244,489	21,463	2,897	226,486	492,438	50,000-99,999
55.8	3.1	0.5	41.1	100.0	21,337	1,180	178	15,727	38,244	בית שמש
50.8	5.4	0.6	43.8	100.0	38,901	4,155	445	33,511	76,567	הרצליה
46.9	3.5	0.5	49.5	100.0	29,787	2,248	344	31,440	63,475	חדרה
47.3	4.9	0.6	47.8	100.0	32,513	3,360	412	32,827	68,700	כפר סבא
51.2	2.9	0.5	45.9	100.0	26,546	1,522	238	23,767	51,835	לוד
38.8	5.4	1.0	55.7	100.0	15,540	2,171	386	22,294	40,005	מודיעין-מכבים-רעות

לוח 28 (המשך)

אחוזים					מספרים					צורת היישוב
אחר	עצמאים	שכירים		סך הכול	אחר	עצמאים	שכירים		סך הכול	
		מזה: שכירים ועצמאים	סך הכול				מזה: שכירים ועצמאים	סך הכול		
54.7	3.5	0.6	41.9	100.0	24,086	1,532	243	18,454	44,072	נהריה
49.9	4.1	0.5	46.0	100.0	24,071	1,996	222	22,191	48,258	רמלה
51.7	5.4	0.7	42.9	100.0	31,708	3,299	429	26,275	61,282	רעננה
51.4	3.7	0.6	44.9	100.0	487,005	35,068	5,712	424,863	946,936	49,999-20,000
55.2	2.0	0.4	42.8	100.0	9,568	345	64	7,423	17,336	אופקים
45.7	5.5	0.7	48.8	100.0	11,128	1,338	161	11,879	24,345	אור יהודה
46.8	4.5	0.8	48.8	100.0	21,101	2,015	362	22,015	45,131	אילת
51.0	3.4	0.7	45.6	100.0	6,775	449	87	6,057	13,281	אלעד
61.5	2.0	0.4	36.5	100.0	7,474	237	46	4,433	12,144	ביתר עילית
49.8	4.9	0.7	45.3	100.0	21,805	2,141	315	19,797	43,743	גבעתיים
55.7	2.0	0.4	42.3	100.0	14,976	536	100	11,368	26,880	דימונה
42.7	6.3	0.9	51.0	100.0	14,215	2,090	287	16,988	33,293	הוד השרון
51.2	4.0	0.4	44.8	100.0	16,703	1,301	144	14,592	32,596	טבריה
46.3	4.5	0.6	49.2	100.0	11,516	1,114	156	12,250	24,880	יבנה
44.7	5.5	0.8	49.7	100.0	9,161	1,135	162	10,180	20,476	יהוד
52.1	2.7	0.5	45.2	100.0	20,700	1,067	215	17,939	39,706	כרמיאל
45.8	5.0	1.0	49.3	100.0	8,263	895	174	8,897	18,055	מבשרת ציון
55.5	2.4	0.5	42.1	100.0	11,077	487	108	8,407	19,971	מגדל העמק
61.7	2.5	0.4	35.8	100.0	9,267	380	60	5,368	15,015	מודיעין עילית
43.0	4.0	0.8	53.0	100.0	9,486	884	168	11,711	22,081	מעלה אדומים
53.0	3.2	0.7	43.8	100.0	8,833	537	124	7,288	16,658	מעלות-תרשיחא
44.8	4.7	0.7	50.5	100.0	11,110	1,157	182	12,522	24,789	נס ציונה
58.8	2.3	0.4	38.8	100.0	24,114	957	178	15,922	40,993	נצרת עילית
53.3	3.1	0.6	43.6	100.0	9,883	577	120	8,091	18,551	נשר
50.8	2.9	0.5	46.2	100.0	8,157	470	80	7,418	16,045	נתיבות
57.7	2.9	0.4	39.3	100.0	22,363	1,142	161	15,243	38,748	עכו

לוח 28 (המשך)

אחוזים					מספרים					צורת היישוב
אחר	עצמאים	שכירים		סך הכול	אחר	עצמאים	שכירים		סך הכול	
		מזה: שכירים ועצמאים	סך הכול				מזה: שכירים ועצמאים	סך הכול		
50.9	3.1	0.5	46.0	100.0	16,391	989	147	14,794	32,174	עפולה
58.3	2.4	0.6	39.3	100.0	12,486	509	130	8,405	21,400	ערד
46.9	5.1	0.9	48.0	100.0	10,845	1,182	213	11,093	23,120	פרדס חנה-כרכור
58.2	3.2	0.6	38.6	100.0	11,926	655	128	7,909	20,490	צפת
49.3	4.8	0.9	45.9	100.0	11,568	1,123	220	10,767	23,458	קריית אונו
54.5	3.4	0.5	42.2	100.0	23,303	1,434	194	18,035	42,772	קריית אתא
54.2	2.9	0.5	42.9	100.0	18,365	983	165	14,526	33,874	קריית ביאליק
50.3	3.1	0.5	46.6	100.0	19,034	1,157	194	17,635	37,826	קריית גת
60.7	2.2	0.4	37.1	100.0	22,317	799	140	13,639	36,755	קריית ים
52.5	3.0	0.5	44.5	100.0	17,895	1,016	168	15,144	34,055	קריית מוצקין
44.9	3.1	0.6	52.0	100.0	8,222	568	107	9,506	18,296	קריית שמונה
44.0	5.3	0.7	50.6	100.0	11,206	1,354	189	12,887	25,447	ראש העין
48.5	6.3	0.8	45.3	100.0	15,772	2,045	263	14,735	32,552	רמת השרון
45.6	4.7	0.9	49.7	100.0	105,597	10,889	2,168	115,264	231,750	19,999-10,000
49.8	3.3	0.6	46.8	100.0	6,718	450	82	6,317	13,485	אור עקיבא
46.8	5.4	0.9	47.8	100.0	3,913	449	74	4,000	8,362	אזור
40.6	3.2	0.8	56.2	100.0	5,377	422	107	7,451	13,250	אריאל
46.7	3.1	0.4	50.1	100.0	6,012	405	57	6,443	12,860	בית שאן
43.3	7.2	1.6	49.5	100.0	3,262	542	123	3,726	7,530	בנימינה-גבעת עדה
41.1	5.3	0.8	53.6	100.0	3,091	402	62	4,030	7,523	גבעת זאב
45.6	4.8	1.0	49.6	100.0	6,569	686	147	7,150	14,405	גבעת שמואל
43.2	4.9	1.1	51.9	100.0	4,636	527	120	5,577	10,740	גדרה
41.1	5.9	1.1	53.0	100.0	4,241	610	116	5,475	10,326	גן יבנה
46.2	5.2	1.2	48.6	100.0	4,432	497	112	4,660	9,589	גני תקוה
46.9	6.7	1.3	46.4	100.0	5,609	798	161	5,547	11,954	זכרון יעקב
55.4	2.9	0.4	41.7	100.0	8,860	466	64	6,672	15,998	טירת כרמל

לוח 28 (המשך)

אחוזים					מספרים					צורת היישוב
אחר	עצמאים	שכירים		סך הכול	אחר	עצמאים	שכירים		סך הכול	
		מזה: שכירים ועצמאים	סך הכול				מזה: שכירים ועצמאים	סך הכול		
45.2	3.4	0.8	51.3	100.0	6,063	462	112	6,883	13,408	יקנעם עילית
40.4	7.3	1.6	52.3	100.0	3,002	539	116	3,884	7,425	כוכב יאיר
40.6	5.9	1.2	53.5	100.0	4,102	598	125	5,398	10,098	כפר יונה
39.2	7.5	1.5	53.3	100.0	4,053	775	154	5,511	10,339	צורן-קדימה
53.4	4.9	0.9	41.7	100.0	6,809	626	121	5,314	12,749	קריית טבעון
50.2	3.1	0.5	46.7	100.0	7,509	460	73	6,985	14,954	קריית מלאכי
46.3	2.7	0.7	51.0	100.0	7,425	439	108	8,187	16,051	שדרות
36.6	6.9	1.3	56.6	100.0	3,914	736	134	6,054	10,704	שוהם
43.5	5.0	1.3	51.6	100.0	86,279	9,853	2,600	102,299	198,431	9,999-2,000
42.3	6.9	1.5	50.8	100.0	3,065	501	112	3,683	7,249	אבן יהודה
37.2	7.7	1.8	55.2	100.0	1,479	305	73	2,197	3,981	אורנית
38.0	3.1	1.8	58.9	100.0	674	55	32	1,044	1,773	אלון שבות
39.9	5.5	0.8	54.6	100.0	787	108	15	1,078	1,973	אליכין
36.2	7.3	1.5	56.5	100.0	1,611	326	68	2,513	4,450	אלפי מנשה
40.1	4.0	1.5	55.9	100.0	873	87	32	1,216	2,176	אלקנה
42.2	4.9	1.6	52.9	100.0	2,029	238	75	2,543	4,810	אפרתה
45.1	4.5	1.0	50.4	100.0	2,497	249	56	2,794	5,540	באר יעקב
42.3	3.0	1.1	54.8	100.0	1,159	82	30	1,502	2,743	בית אל
36.7	6.6	1.6	56.7	100.0	832	150	36	1,286	2,268	בית אריה
41.0	6.5	1.4	52.4	100.0	1,709	271	58	2,184	4,164	בית דגן
46.4	2.8	0.7	50.7	100.0	2,570	156	39	2,807	5,533	בני עי"ש
33.9	7.7	2.2	58.4	100.0	1,029	232	68	1,771	3,032	בת חפר
37.6	5.2	0.8	57.2	100.0	731	101	15	1,114	1,946	גבע בנימין
37.9	6.0	1.8	56.1	100.0	509	80	24	754	1,343	גבעת אבני
33.6	6.8	2.0	59.6	100.0	508	103	30	901	1,512	גן נר
37.5	7.4	2.2	55.1	100.0	696	137	40	1,022	1,855	הר אדר

לוח 28 (המשך)

אחוזים					מספרים					צורת היישוב
אחר	עצמאים	שכירים		סך הכול	אחר	עצמאים	שכירים		סך הכול	
		מזה: שכירים ועצמאים	סך הכול				מזה: שכירים ועצמאים	סך הכול		
47.9	3.4	0.9	48.8	100.0	3,034	214	58	3,092	6,340	חצור הגלילית
46.7	4.8	1.4	48.5	100.0	750	77	23	778	1,605	חשמונאים
25.0	4.2	1.8	70.9	100.0	204	34	15	579	817	טלמון
49.2	6.5	1.1	44.3	100.0	948	125	21	854	1,927	יבנאל
50.5	1.9	0.5	47.7	100.0	3,028	111	32	2,859	5,998	ירוחם
54.8	2.5	0.6	42.7	100.0	1,387	64	15	1,080	2,531	כוכב יעקב
33.6	6.6	2.5	59.8	100.0	481	95	36	856	1,432	כפר אדומים
44.7	5.3	1.7	50.0	100.0	1,835	218	68	2,051	4,104	כפר ורדים
50.2	2.9	0.7	47.0	100.0	1,461	84	20	1,368	2,913	כפר חב"ד
37.6	7.1	2.3	55.4	100.0	734	138	44	1,082	1,954	כפר תבור
38.5	3.7	1.6	57.8	100.0	1,541	147	64	2,313	4,001	להבים
34.0	7.4	2.2	58.6	100.0	448	97	29	771	1,316	לפיד
41.6	5.8	1.1	52.6	100.0	2,635	365	71	3,328	6,328	מזכרת בתיה
39.3	3.9	1.3	56.8	100.0	1,925	193	64	2,781	4,899	מיתר
53.6	2.8	1.1	43.6	100.0	1,830	94	36	1,490	3,414	מצפה רמון
39.8	3.9	1.0	56.3	100.0	458	45	12	647	1,150	מרכז שפירא
33.6	8.4	2.1	57.9	100.0	606	152	38	1,043	1,801	מתן
39.2	3.7	1.4	57.1	100.0	422	40	15	614	1,076	נוף איילון
36.6	6.6	1.5	56.8	100.0	593	107	25	921	1,621	נופית
47.8	4.9	1.0	47.3	100.0	721	74	15	713	1,508	נורדיה
40.9	6.8	2.3	52.2	100.0	305	51	17	389	745	נחלים
38.0	9.4	3.4	52.6	100.0	89	22	8	123	234	ניצן
59.7	4.8	1.3	35.5	100.0	2,043	164	46	1,213	3,420	סביון
42.9	4.3	1.6	52.8	100.0	2,415	241	92	2,971	5,627	עומר
40.4	2.1	1.6	57.5	100.0	550	28	22	782	1,360	עלי
65.6	1.8	0.7	32.6	100.0	1,071	29	12	533	1,633	עמנואל

לוח 28 (המשך)

אחוזים					מספרים					צורת היישוב
אחר	עצמאים	שכירים		סך הכול	אחר	עצמאים	שכירים		סך הכול	
		מזה: שכירים ועצמאים	סך הכול				מזה: שכירים ועצמאים	סך הכול		
34.0	3.7	1.1	62.3	100.0	495	54	16	908	1,457	עפרה
48.7	4.0	0.9	47.2	100.0	1,795	149	33	1,740	3,684	עתלית
39.2	7.0	1.3	53.7	100.0	1,688	303	55	2,310	4,301	פרדסיה
35.0	7.0	2.6	58.0	100.0	847	170	63	1,406	2,423	צור הדסה
34.2	7.6	2.2	58.2	100.0	493	110	32	839	1,442	צור משה
35.3	4.1	2.1	60.6	100.0	712	83	43	1,223	2,018	קדומים
51.5	7.3	1.6	41.2	100.0	1,705	242	52	1,365	3,312	קיסריה
41.8	6.2	1.2	52.0	100.0	943	139	27	1,173	2,255	קציר-חריש
42.0	3.5	0.9	54.5	100.0	2,222	186	48	2,885	5,293	קצרין
46.4	2.7	0.6	50.9	100.0	1,822	105	23	1,999	3,926	קריית ארבע
69.0	3.5	0.7	27.6	100.0	1,288	65	14	515	1,868	קריית יערים
46.7	4.5	0.7	48.8	100.0	3,368	321	52	3,517	7,206	קריית עקרון
42.2	4.0	1.4	53.8	100.0	1,857	176	61	2,371	4,404	קרני שומרון
38.1	7.6	2.8	54.3	100.0	739	148	55	1,055	1,942	ראש פינה
56.2	2.3	0.4	41.5	100.0	2,433	100	19	1,798	4,331	רכסים
50.9	4.7	1.3	44.4	100.0	1,278	118	32	1,117	2,513	רמת אפעל
42.0	4.8	1.5	53.1	100.0	1,740	200	62	2,199	4,139	רמת ישי
39.4	2.5	1.2	58.1	100.0	441	28	13	650	1,119	שילה
49.0	4.1	1.0	46.9	100.0	2,205	183	44	2,113	4,501	שלומי
34.8	8.3	2.3	56.9	100.0	412	98	27	673	1,183	שמשית
38.3	7.5	1.3	54.2	100.0	1,022	201	34	1,446	2,669	שערי תקוה
39.4	7.6	1.5	52.9	100.0	2,502	484	94	3,357	6,343	תל מונד
55.2	4.9	0.7	39.9	100.0	315,427	28,008	4,114	228,083	571,518	יישובים עירוניים לא יהודיים - סך הכול
55.4	5.0	0.5	39.6	100.0	26,580	2,411	248	18,978	47,969	99,999-50,000
55.4	5.0	0.5	39.6	100.0	26,580	2,411	248	18,978	47,969	נצרת
55.0	5.2	0.6	39.8	100.0	106,188	10,061	1,107	76,947	193,196	49,999-20,000

לוח 28 (המשך)

אחוזים					מספרים					צורת היישוב
אחר	עצמאים	שכירים		סך הכול	אחר	עצמאים	שכירים		סך הכול	
		מזה: שכירים ועצמאים	סך הכול				מזה: שכירים ועצמאים	סך הכול		
57.6	5.4	0.5	37.0	100.0	13,922	1,303	122	8,958	24,183	אום אל-פחם
49.4	6.7	0.7	44.0	100.0	9,534	1,288	139	8,486	19,308	באקה-ג'ת
54.2	6.0	0.5	39.8	100.0	11,073	1,218	106	8,139	20,430	טייבה
51.8	7.8	0.6	40.4	100.0	6,921	1,035	82	5,395	13,351	טירה
56.0	4.2	0.4	39.8	100.0	8,951	677	69	6,360	15,988	טמרה
52.4	4.7	0.7	42.9	100.0	7,890	714	105	6,456	15,060	סח'נין
57.1	5.2	0.6	37.7	100.0	9,695	878	103	6,396	16,969	עיר כרמל
54.3	5.5	0.8	40.2	100.0	6,101	613	88	4,513	11,227	עראבה
60.6	2.8	0.3	36.7	100.0	11,298	514	64	6,846	18,658	רהט
54.9	4.6	0.6	40.5	100.0	9,287	777	104	6,863	16,927	שגור
54.6	4.9	0.6	40.5	100.0	11,516	1,044	125	8,535	21,095	שפרעם
55.4	4.7	0.8	39.9	100.0	101,017	8,560	1,409	72,803	182,380	19,999-10,000
52.7	5.6	0.9	41.8	100.0	3,669	387	64	2,910	6,966	אבו סנאן
54.2	6.5	0.9	39.3	100.0	3,542	422	62	2,571	6,535	אכסאל
56.2	5.2	0.9	38.7	100.0	3,749	345	63	2,580	6,674	אעבלין
55.7	3.7	0.8	40.6	100.0	3,572	237	52	2,605	6,414	בית ג'ן
53.8	4.5	0.7	41.7	100.0	5,555	470	72	4,309	10,334	ג'דיידה-מכר
47.5	2.2	0.5	50.3	100.0	2,983	137	30	3,154	6,274	ג'סר א-זרקא
53.3	6.9	0.9	39.8	100.0	3,486	454	58	2,606	6,546	טורעאן
52.8	4.8	0.8	42.4	100.0	4,989	458	74	4,010	9,457	יפיע
57.8	5.5	1.1	36.7	100.0	4,345	413	85	2,764	7,522	ירכא
63.3	1.8	0.4	34.8	100.0	3,185	93	18	1,753	5,031	כסיפה
56.1	4.7	0.8	39.3	100.0	5,574	466	83	3,904	9,944	כפר כנא
56.6	4.6	0.6	38.7	100.0	4,505	370	48	3,084	7,959	כפר מנדא
54.2	5.5	0.6	40.3	100.0	5,361	549	61	3,983	9,893	כפר קאסם
43.9	5.6	1.1	50.5	100.0	3,891	500	101	4,477	8,868	כפר קרע

לוח 28 (המשך)

אחוזים					מספרים					צורת היישוב
אחר	עצמאים	שכירים		סך הכול	אחר	עצמאים	שכירים		סך הכול	
		מזה: שכירים ועצמאים	סך הכול				מזה: שכירים ועצמאים	סך הכול		
62.4	4.7	0.7	32.9	100.0	7,194	547	80	3,793	11,534	מגאר
59.6	4.8	0.9	35.6	100.0	4,050	324	60	2,419	6,793	מעלה עירון
52.3	4.9	0.9	42.9	100.0	2,941	273	51	2,411	5,625	נחף
60.7	3.5	0.6	35.8	100.0	3,736	217	38	2,202	6,155	עין מאהל
51.9	4.3	1.0	43.8	100.0	4,886	409	93	4,127	9,422	ערערה
64.1	1.6	0.5	34.3	100.0	2,870	73	24	1,534	4,477	ערערה-בנגב
49.8	5.2	0.7	45.0	100.0	3,129	326	45	2,826	6,281	פורידיס
54.0	6.4	0.7	39.6	100.0	5,251	621	72	3,853	9,725	קלנסווה
58.6	4.3	0.7	37.1	100.0	4,871	360	57	3,085	8,316	ריינה
65.4	1.9	0.3	32.7	100.0	3,683	109	18	1,843	5,635	תל שבע
55.2	4.7	0.9	40.1	100.0	81,642	6,976	1,350	59,355	147,973	9,999-2,000
57.3	3.4	0.6	39.3	100.0	2,105	124	22	1,444	3,673	אבו גוש
58.6	2.5	0.2	38.9	100.0	758	32	3	503	1,293	אבטין
58.5	3.5	0.7	38.0	100.0	2,521	150	31	1,640	4,311	בועיינה-נוג'ידאת
53.0	5.1	1.0	41.9	100.0	1,871	179	37	1,479	3,529	בוקעאתא
59.9	2.7	0.6	37.4	100.0	2,643	119	27	1,647	4,409	ביר אל-מכסור
55.9	4.3	1.0	39.8	100.0	2,424	185	43	1,726	4,335	בסמ"ה
55.8	3.9	0.5	40.3	100.0	2,141	148	20	1,547	3,836	בסמת טבעון
57.4	3.8	0.9	38.8	100.0	1,988	131	32	1,342	3,461	ג'ולס
62.1	6.7	0.7	31.3	100.0	2,817	302	31	1,420	4,539	ג'לג'וליה
42.5	8.6	1.7	48.9	100.0	849	172	34	977	1,998	ג'ש (גוש חלב)
51.7	7.5	0.8	40.8	100.0	2,588	374	38	2,041	5,003	דבוריה
55.3	4.3	0.9	40.4	100.0	2,864	224	48	2,094	5,182	דיר חנא
50.9	7.6	1.3	41.5	100.0	1,673	249	42	1,362	3,284	זמר
59.6	2.5	0.6	37.9	100.0	2,128	89	20	1,352	3,569	זרזיר
60.5	2.3	0.6	37.3	100.0	2,319	87	22	1,429	3,835	חורה

לוח 28 (המשך)

אחוזים					מספרים					צורת היישוב
אחר	עצמאים	שכירים		סך הכול	אחר	עצמאים	שכירים		סך הכול	
		מזה: שכירים ועצמאים	סך הכול				מזה: שכירים ועצמאים	סך הכול		
58.0	5.5	0.9	36.5	100.0	1,965	186	31	1,235	3,386	חורפיש
46.4	2.7	0.8	50.9	100.0	1,458	84	24	1,597	3,139	טובא-זנגריה
60.4	3.9	1.0	35.7	100.0	1,944	125	32	1,148	3,217	יאנוח-ג'ת
54.8	3.9	0.6	41.3	100.0	3,071	217	36	2,312	5,600	כאבול
47.2	3.7	1.3	49.1	100.0	869	69	24	904	1,842	כאוכב אבו אל-היג'א
58.3	4.4	0.7	37.3	100.0	2,269	172	29	1,452	3,893	כסרא-סמיע
53.6	2.2	0.7	44.2	100.0	1,297	54	16	1,071	2,422	כעביה-טבאש-חג'אג'רה
54.3	7.3	1.5	38.5	100.0	759	102	21	538	1,399	כפר ברא
47.3	7.5	1.1	45.2	100.0	2,825	448	68	2,698	5,971	כפר יאסיף
51.7	4.0	0.8	44.3	100.0	1,035	80	17	886	2,001	כפר כמא
52.5	4.3	1.5	43.2	100.0	653	54	19	537	1,244	כפר מצר
61.3	2.7	0.4	36.0	100.0	2,553	111	18	1,500	4,164	לקיה
52.8	7.4	1.3	39.8	100.0	3,264	456	81	2,462	6,182	מג'דל שמס
56.7	4.4	1.0	38.8	100.0	958	75	17	656	1,689	מוקיבלה
50.8	6.0	1.0	43.2	100.0	1,104	130	22	938	2,172	מזרעה
49.9	6.3	1.8	43.8	100.0	1,077	137	39	946	2,160	מסעדה
49.3	6.4	2.2	44.3	100.0	1,023	132	46	920	2,075	מעיליא
56.8	5.4	0.6	37.8	100.0	2,176	208	23	1,447	3,831	משהד
58.3	2.9	0.8	38.8	100.0	1,247	61	18	831	2,139	סאג'ור
57.1	4.4	1.0	38.5	100.0	848	65	15	572	1,485	סולם
58.9	2.2	0.5	38.9	100.0	846	32	7	559	1,437	סלמה
56.1	4.1	0.9	39.8	100.0	658	48	10	467	1,173	ע'ג'ר
64.4	3.2	1.1	32.5	100.0	815	40	14	411	1,266	עוהיר
50.0	5.2	1.6	44.8	100.0	1,555	162	50	1,392	3,109	עילבון
60.8	3.3	0.6	35.9	100.0	2,147	115	20	1,267	3,529	עילוט
51.0	6.6	1.7	42.4	100.0	1,101	142	37	915	2,158	פסוטה

לוח 28 (המשך)

אחוזים					מספרים					צורת היישוב
אחר	עצמאים	שכירים		סך הכול	אחר	עצמאים	שכירים		סך הכול	
		מזה: שכירים ועצמאים	סך הכול				מזה: שכירים ועצמאים	סך הכול		
50.9	6.8	1.3	42.3	100.0	1,742	233	43	1,445	3,420	פקיעין (בוקיעה)
53.9	6.2	0.8	40.0	100.0	2,804	321	43	2,080	5,205	ראמה
50.9	4.5	0.8	44.6	100.0	1,489	132	24	1,305	2,926	שבלי-אום אל-גנם
63.1	1.2	0.3	35.6	100.0	1,739	34	9	981	2,754	שגב-שלום
55.2	4.9	1.0	39.8	100.0	737	66	13	531	1,334	שיח' דנון
56.7	3.5	1.0	39.7	100.0	1,925	120	34	1,349	3,394	שעב
42.9	6.1	2.0	51.0	100.0	164,922	23,534	7,597	195,803	384,259	יישובים כפריים - סך הכול
40.9	10.2	3.0	48.9	100.0	66,161	16,515	4,857	79,216	161,892	מושבים
42.0	3.6	1.6	54.4	100.0	5,096	432	195	6,605	12,133	מושבים שיתופיים
45.3	1.2	0.7	53.5	100.0	51,791	1,419	814	61,101	114,311	קיבוצים
61.1	1.4	0.6	37.5	100.0	1,725	40	17	1,060	2,825	יישובים מוסדיים יהודיים
40.3	5.9	2.0	53.7	100.0	30,727	4,520	1,552	40,953	76,200	יישובים יהודיים קטנים יישובים לא יהודיים
55.8	3.6	1.0	40.6	100.0	9,422	608	162	6,868	16,898	קטנים
73.1	1.3	0.4	25.6	100.0	20,013	368	103	6,999	27,380	אוכלוסייה מחוץ ליישובים
99.5	0.0	0.0	0.5	100.0	10,160	3	3	49	10,212	כתובת לא ידועה

לוח 29: סוג המבוטחים לפי מועצה אזורית - 2006

אחוזים					מספרים					מועצה אזורית
אחר	עצמאים	שכירים		סך הכול	אחר	עצמאים	שכירים		סך הכול	
		מזה: שכירים ועצמאים	סך הכול				מזה: שכירים ועצמאים	סך הכול		
43.0	6.0	1.9	51.0	100.0	188,232	26,171	8,348	222,896	437,299	סך הכול
63.7	2.0	0.7	34.3	100.0	842	27	9	453	1,322	אבו בסמה
62.9	3.0	0.8	34.1	100.0	2,158	103	28	1,169	3,430	אל-בטוף
35.2	13.8	4.5	51.0	100.0	376	147	48	544	1,067	אלונה
53.2	4.9	1.4	42.0	100.0	2,056	188	54	1,622	3,866	אפעל
39.5	6.2	2.2	54.3	100.0	3,324	519	184	4,566	8,409	אשכול
42.9	9.0	2.0	48.2	100.0	5,374	1,123	254	6,042	12,539	באר טוביה
54.1	3.9	1.4	42.0	100.0	2,164	155	56	1,680	3,999	בוסתן-אל-מרג'
42.8	2.0	1.3	55.2	100.0	1,898	87	58	2,445	4,430	בני שמעון
43.5	3.2	0.9	53.3	100.0	3,756	273	80	4,602	8,631	בקעת בית שאן
45.1	5.4	1.8	49.6	100.0	2,056	245	83	2,260	4,561	ברנר
44.1	7.4	1.9	48.5	100.0	1,338	226	58	1,473	3,037	גדרות
29.5	8.9	3.9	61.7	100.0	2,507	755	335	5,244	8,506	גולן
38.4	4.0	1.8	57.6	100.0	2,872	299	135	4,309	7,480	גוש עציון
44.0	6.3	1.6	49.7	100.0	6,581	947	238	7,439	14,967	גזר
43.4	7.6	2.6	49.0	100.0	1,468	258	87	1,657	3,383	גן רווה
39.3	7.9	2.4	52.8	100.0	6,114	1,227	376	8,219	15,560	דרום השרון
48.4	5.4	1.7	46.2	100.0	8,110	914	291	7,747	16,771	הגלבוע
45.6	1.3	0.7	53.1	100.0	5,560	163	88	6,477	12,200	הגליל העליון
37.8	7.3	2.5	54.9	100.0	2,320	449	153	3,371	6,140	הגליל התחתון
29.1	31.7	5.7	39.2	100.0	585	638	114	790	2,013	הערבה התיכונה
29.7	2.9	1.5	67.4	100.0	790	78	40	1,793	2,661	הר חברון
44.5	3.2	0.8	52.3	100.0	3,105	225	55	3,651	6,981	זבולון
40.3	1.3	0.8	58.4	100.0	1,049	35	22	1,520	2,604	חבל אילות
43.1	3.8	0.7	53.1	100.0	1,178	103	19	1,453	2,734	חבל יבנה
40.5	7.7	2.0	51.8	100.0	4,584	865	224	5,858	11,307	חבל מודיעין
45.2	5.7	1.7	49.2	100.0	3,420	430	127	3,723	7,573	חוף אשקלון
46.1	6.1	1.5	47.8	100.0	7,633	1,013	243	7,920	16,566	חוף הכרמל
39.7	7.0	2.2	53.3	100.0	2,737	483	150	3,669	6,889	חוף השרון

לוח 29 (המשך)

אחוזים					מספרים					מועצה אזורית
אחר	עצמאים	שכירים		סך הכול	אחר	עצמאים	שכירים		סך הכול	
		מזה: שכירים ועצמאים	סך הכול				מזה: שכירים ועצמאים	סך הכול		
48.0	3.5	1.2	48.5	100.0	2,086	154	53	2,107	4,347	יואב
40.2	9.1	2.5	50.7	100.0	5,034	1,139	308	6,338	12,511	לב השרון
45.2	8.2	2.1	46.6	100.0	2,386	435	111	2,458	5,279	לכיש
37.2	11.0	4.0	51.7	100.0	1,668	494	177	2,316	4,478	מבואות החרמון
46.6	2.5	0.9	50.9	100.0	3,611	194	72	3,939	7,744	מגידו
30.6	3.9	1.4	65.5	100.0	211	27	10	452	690	מגילות
49.2	3.9	1.1	46.9	100.0	8,011	628	185	7,634	16,273	מטה אשר
39.3	4.5	1.5	56.2	100.0	8,789	997	346	12,560	22,346	מטה בנימין
44.3	5.4	1.9	50.3	100.0	10,927	1,342	481	12,414	24,683	מטה יהודה
43.5	4.1	1.9	52.5	100.0	3,792	356	164	4,576	8,724	מנשה
41.2	14.7	5.4	44.1	100.0	2,453	879	323	2,629	5,961	מעלה יוסף
43.5	11.2	3.9	45.2	100.0	3,269	844	296	3,398	7,511	מרום הגליל
46.4	7.1	2.0	46.5	100.0	2,721	416	116	2,722	5,859	מרחבים
41.9	5.1	2.3	53.0	100.0	5,212	639	280	6,588	12,439	משגב
44.0	5.0	2.0	50.9	100.0	1,022	117	47	1,182	2,321	נחל שורק
44.2	2.6	1.0	53.3	100.0	3,905	226	88	4,709	8,840	עמק הירדן
41.3	7.5	2.3	51.2	100.0	10,079	1,827	571	12,502	24,408	עמק חפר
43.8	5.7	1.9	50.5	100.0	9,055	1,181	389	10,427	20,663	עמק זרעאל
45.2	5.8	1.2	48.9	100.0	3,312	427	85	3,581	7,320	עמק לוד
34.6	10.8	5.6	54.6	100.0	914	284	148	1,442	2,640	ערבות הירדן
46.1	4.0	1.7	49.9	100.0	1,486	129	55	1,607	3,222	רמת נגב
41.4	5.4	1.8	53.2	100.0	1,981	258	84	2,548	4,787	שדות נגב
38.6	5.0	1.6	56.3	100.0	5,051	657	214	7,367	13,075	שומרון
47.0	1.7	0.9	51.4	100.0	2,243	81	43	2,453	4,777	שער הנגב
46.7	6.0	1.1	47.3	100.0	2,738	353	63	2,777	5,868	שפיר
35.4	12.3	3.3	52.3	100.0	321	112	30	474	907	תמר

לוח 30: סוג המבוטחים לפי מחוז ונפה - 2006

אחוזים					מספרים					מחוז ונפה
אחר	עצמאים	שכירים		סך הכול	אחר	עצמאים	שכירים		סך הכול	
		מזה: שכירים ועצמאים	סך הכול				מזה: שכירים ועצמאים	סך הכול		
52.0	4.2	0.6	43.8	100.0	2,837,437	227,758	33,596	2,389,205	5,454,400	סך הכול
61.0	3.5	0.3	35.4	100.0	367,580	21,335	1,808	213,498	602,413	ירושלים
61.0	3.5	0.3	35.4	100.0	367,580	21,335	1,808	213,498	602,413	ירושלים
52.2	4.3	0.9	43.5	100.0	447,614	36,826	7,730	372,753	857,193	הצפון
48.0	4.4	1.2	47.6	100.0	36,565	3,344	950	36,286	76,195	צפת
50.2	4.6	0.9	45.2	100.0	36,424	3,330	682	32,745	72,499	כנרת
52.9	4.0	0.8	43.1	100.0	162,237	12,265	2,363	132,116	306,618	ירעאל
53.6	4.3	0.8	42.1	100.0	200,170	16,069	3,169	157,552	373,791	עכו
43.5	6.5	2.0	50.0	100.0	12,218	1,818	566	14,054	28,090	גולן
53.7	3.7	0.6	42.6	100.0	372,841	25,963	3,878	295,477	694,281	חיפה
56.2	3.2	0.4	40.6	100.0	259,047	14,617	1,843	187,002	460,666	חיפה
48.7	4.9	0.9	46.4	100.0	113,794	11,346	2,035	108,475	233,615	חדרה
47.3	4.8	0.7	47.9	100.0	611,433	62,344	9,332	618,894	1,292,671	המרכז
49.7	5.3	0.9	45.0	100.0	139,888	14,854	2,507	126,540	281,282	השרון
47.4	5.0	0.7	47.7	100.0	211,608	22,140	3,130	212,774	446,522	פתח תקוה
45.9	4.6	0.8	49.4	100.0	86,426	8,750	1,519	93,058	188,234	רמלה
46.1	4.4	0.6	49.5	100.0	173,511	16,600	2,176	186,522	376,633	רחובות
51.6	4.7	0.4	43.7	100.0	559,441	50,576	4,528	473,899	1,083,916	תל-אביב
51.6	4.7	0.4	43.7	100.0	559,441	50,576	4,528	473,899	1,083,916	תל-אביב
52.7	3.2	0.6	44.1	100.0	399,803	24,260	4,463	334,190	758,253	הדרום
51.8	3.5	0.6	44.7	100.0	184,391	12,427	2,013	159,300	356,118	אשקלון
53.6	2.9	0.6	43.5	100.0	215,412	11,833	2,450	174,890	402,135	באר שבע
44.0	4.2	1.2	51.8	100.0	68,178	6,437	1,848	80,176	154,791	יהודה ושומרון

לוח 31: התפלגות המועסקים בגיל העבודה כאחוז מהאוכלוסייה בגיל העבודה לפי צורת יישוב - 2005, 06

2006		2005		צורת היישוב
המועסקים בגיל העבודה כאחוז מהאוכלוסייה בגיל העבודה	האוכלוסייה בגיל העבודה	המועסקים בגיל העבודה כאחוז מהאוכלוסייה בגיל העבודה	האוכלוסייה בגיל העבודה	
60.9	4,341,043	56.6	4,404,199	סך הכול
60.3	3,392,678	55.8	3,427,590	יישובים עירוניים - סך הכול
60.2	1,151,518	55.3	1,166,745	יותר מ-200,000
45.8	412,738	43.1	421,318	ירושלים
63.0	296,790	59.5	300,879	תל אביב-יפו
59.7	172,299	53.7	171,820	חיפה
62.6	121,638	56.2	123,167	אשדוד
70.2	148,053	64.2	149,561	ראשון לציון
64.1	2,347,899	58.8	2,381,696	יישובים עירוניים יהודיים - סך הכול
62.6	843,215	58.1	851,956	199,000-100,000
64.9	361,679	58.8	400,197	99,999-50,000
63.6	800,281	57.7	763,146	49,999-20,000
68.5	177,610	62.6	194,846	19,999-10,000
68.3	165,114	63.2	171,551	9,999 - 2,000
51.7	491,912	50.6	506,912	יישובים עירוניים לא יהודיים - סך הכול
50.8	40,035	52.0	40,640	99,999-50,000
51.6	157,588	50.7	171,924	49,999-20,000
51.5	158,376	50.0	163,230	19,999-10,000
52.2	135,913	50.7	131,118	9,999 - 2,000
66.8	278,827	65.0	284,719	יישובים כפריים - סך הכול
72.3	132,902	68.2	136,514	מושבים
69.0	9,442	67.9	9,959	מושבים שיתופיים
60.9	90,460	63.6	92,060	קיבוצים
58.2	1,878	50.4	1,941	יישובים מוסדיים יהודיים
69.5	26,926	63.9	27,333	יישובים יהודיים קטנים
51.8	15,602	49.8	15,014	יישובים לא יהודיים קטנים
39.8	1,617	38.8	1,898	אוכלוסייה מחוץ ליישובים

לוח 31 (המשך)

2006		2005		צורת היישוב
המועסקים בגיל העבודה כאחוז מהאוכלוסייה בגיל העבודה	האוכלוסייה בגיל העבודה	המועסקים בגיל העבודה כאחוז מהאוכלוסייה בגיל העבודה	האוכלוסייה בגיל העבודה	
60.9	4,341,043	56.6	4,404,199	סך הכול
60.3	3,392,678	55.8	3,427,590	יישובים עירוניים - סך הכול
60.2	1,151,518	55.3	1,166,745	יותר מ-200,000
45.8	412,738	43.1	421,318	ירושלים
63.0	296,790	59.5	300,879	תל אביב-יפו
59.7	172,299	53.7	171,820	חיפה
62.6	121,638	56.2	123,167	אשדוד
70.2	148,053	64.2	149,561	ראשון לציון
64.1	2,347,899	58.8	2,381,696	יישובים עירוניים יהודיים - סך הכול
62.6	843,215	58.1	851,956	199,000-100,000
61.8	67,734	57.8	68,781	אשקלון
61.9	116,406	57.2	117,176	באר שבע
45.6	70,029	44.1	72,070	בני ברק
61.7	92,489	58.1	92,220	בת ים
66.5	111,872	61.8	112,652	חולון
62.4	113,037	57.3	114,503	נתניה
67.9	117,953	62.3	120,102	פתח תקוה
65.0	68,053	58.9	68,818	רחובות
65.6	85,398	60.8	85,634	רמת גן
64.9	361,679	58.8	400,197	99,999-50,000
53.9	32,546	49.7	33,514	בית שמש
64.5	59,607	58.5	59,239	הרצליה
68.2	49,515	63.8	50,054	חדרה
68.2	54,661	61.9	54,769	כפר סבא
62.3	41,453	57.3	41,692	לוד
74.4	34,515	65.9	36,531	מודיעין-מכבים-רעות

לוח 31 (המשך)

2006		2005		צורת היישוב
המועסקים בגיל העבודה כאחוז מהאוכלוסייה בגיל העבודה	האוכלוסייה בגיל העבודה	המועסקים בגיל העבודה כאחוז מהאוכלוסייה בגיל העבודה	האוכלוסייה בגיל העבודה	
65.3	34,187	54.4	34,656	נהריה
62.4	38,974	58.9	39,475	רמלה
63.0	50,408	55.8	50,267	רעננה
63.6	800,281	57.7	763,146	49,999-20,000
57.2	13,811	53.9	14,056	אופקים
66.0	20,115	62.7	20,351	אור יהודה
67.6	40,149	58.5	40,380	אילת
54.2	12,019	51.2	12,741	אלעד
41.0	10,439	40.4	11,580	ביתר עילית
68.4	31,626	62.5	31,768	גבעתיים
62.1	21,488	53.7	21,698	דימונה
71.1	27,506	65.0	28,073	הוד השרון
61.6	26,482	57.7	26,453	טבריה
66.8	21,198	60.8	21,477	יבנה
69.2	16,647	64.4	16,750	יהוד
65.1	31,288	58.4	31,489	כרמיאל
65.9	14,906	61.0	15,217	מבשרת ציון
60.3	15,628	54.0	15,794	מגדל העמק
39.4	13,358	39.8	14,424	מודיעין עילית
72.5	18,678	63.3	19,416	מעלה אדומים
66.0	13,382	56.8	13,548	מעלות-תרשיחא
70.9	19,798	64.3	20,482	נס ציונה
58.9	30,815	52.9	30,636	נצרת עילית
63.5	14,272	56.7	14,431	נשר
59.6	13,223	56.6	13,647	נתיבות
58.1	30,578	51.0	31,008	עכו

לוח 31 (המשך)

2006		2005		צורת היישוב
המועסקים בגיל העבודה כאחוז מהאוכלוסייה בגיל העבודה	האוכלוסייה בגיל העבודה	המועסקים בגיל העבודה כאחוז מהאוכלוסייה בגיל העבודה	האוכלוסייה בגיל העבודה	
63.7	25,231	59.9	25,409	עפולה
61.8	16,346	51.4	16,382	ערד
68.5	18,085	63.0	18,622	פרדס חנה-כרכור
53.7	15,864	50.4	16,200	צפת
67.2	17,519	60.9	17,937	קריית אונו
61.8	33,215	55.6	33,330	קריית אתא
64.2	25,579	56.9	25,497	קריית ביאליק
63.1	29,860	60.1	30,049	קריית גת
57.1	26,972	50.3	26,786	קריית ים
66.9	25,935	58.4	25,873	קריית מוצקין
66.9	15,043	64.2	15,152	קריית שמונה
69.1	21,355	63.4	21,783	ראש העין
64.7	24,605	61.6	24,707	רמת השרון
68.5	177,610	62.6	194,846	19,999-10,000
66.8	10,862	59.7	10,897	אור עקיבא
67.4	6,698	62.7	6,758	אזור
72.6	10,970	67.9	11,129	אריאל
65.4	10,598	62.1	10,783	בית שאן
71.4	6,162	64.0	6,425	בנימינה-גבעת עדה
71.5	6,554	65.5	6,648	גבעת זאב
70.1	11,544	62.7	11,905	גבעת שמואל
67.6	8,715	63.9	9,244	גדרה
72.2	8,654	65.2	9,151	גן יבנה
67.8	7,829	61.3	7,949	גני תקוה
67.4	9,661	60.5	10,061	זכרון יעקב
58.7	12,489	54.0	12,556	טירת כרמל

לוח 31 (המשך)

2006		2005		צורת היישוב
המועסקים בגיל העבודה כאחוז מהאוכלוסייה בגיל העבודה	האוכלוסייה בגיל העבודה	המועסקים בגיל העבודה כאחוז מהאוכלוסייה בגיל העבודה	האוכלוסייה בגיל העבודה	
72.5	11,373	62.2	11,467	יקנעם עילית
69.7	6,680	64.3	6,740	כוכב יאיר
71.4	8,529	65.2	9,010	כפר יונה
74.5	8,943	67.3	9,145	צורן-קדימה
64.6	9,465	58.1	9,538	קריית טבעון
58.8	12,340	58.0	12,533	קריית מלאכי
67.9	13,078	64.0	13,058	שדרות
78.9	9,544	68.0	9,849	שוהם
68.3	165,114	63.2	171,551	9,999 - 2,000
71.3	6,072	65.4	6,126	אבן יהודה
74.3	3,476	67.3	3,628	אורנית
67.5	1,605	65.9	1,591	אלון שבות
72.8	1,567	70.0	1,613	אליכין
74.6	3,933	68.2	4,104	אלפי מנשה
71.9	1,909	64.8	1,913	אלקנה
66.3	4,111	63.5	4,311	אפרתה
66.8	4,655	62.1	4,768	באר יעקב
64.7	2,460	62.7	2,497	בית אל
76.2	2,065	67.3	2,094	בית אריה
70.3	3,412	66.4	3,559	בית דגן
72.2	4,134	67.7	4,158	בני עיי"ש
78.1	2,783	70.6	2,804	בת חפר
74.5	1,666	67.0	1,806	גבע בנימין
74.4	1,146	68.0	1,203	גבעת אבני
73.1	1,373	70.0	1,427	גן נר
72.2	1,560	67.4	1,662	הר אדר

לוח 31 (המשך)

2006		2005		צורת היישוב
המועסקים בגיל העבודה כאחוז מהאוכלוסייה בגיל העבודה	האוכלוסייה בגיל העבודה	המועסקים בגיל העבודה כאחוז מהאוכלוסייה בגיל העבודה	האוכלוסייה בגיל העבודה	
64.3	5,095	61.2	5,229	חצור הגלילית
61.6	1,335	57.9	1,462	חשמונאים
58.3	1,552	58.4	1,595	יבנאל
64.1	4,993	56.7	5,010	ירוחם
48.5	2,272	48.2	2,376	כוכב יעקב
73.2	1,253	70.1	1,346	כפר אדומים
72.6	3,478	62.5	3,540	כפר ורדים
52.5	2,436	53.6	2,561	כפר חב"ד
71.5	1,697	69.0	1,738	כפר תבור
74.2	3,535	66.7	3,533	להבים
76.9	1,178	70.5	1,225	לפיד
72.7	5,408	64.4	5,611	מזכרת בתיה
73.2	4,157	67.0	4,232	מיתר
59.0	2,833	53.0	2,876	מצפה רמון
70.3	982	66.4	1,017	מרכז שפירא
79.6	1,648	70.0	1,677	מתן
71.4	930	66.5	981	נוף איילון
76.7	1,465	68.2	1,512	נופית
69.9	1,114	65.4	1,134	נורדיה
74.7	617	68.6	602	נחלים
50.2	2,432	48.8	2,431	סביון
69.8	4,303	65.2	4,335	עומר
62.6	1,205	64.4	1,257	עלי
42.0	1,401	38.2	1,457	עמנואל
72.1	1,276	69.9	1,342	עפרה
64.8	2,891	59.3	3,026	עתלית

לוח 31 (המשך)

2006		2005		צורת הישוב
המועסקים בגיל העבודה כאחוז מהאוכלוסייה בגיל העבודה	האוכלוסייה בגיל העבודה	המועסקים בגיל העבודה כאחוז מהאוכלוסייה בגיל העבודה	האוכלוסייה בגיל העבודה	
73.2	3,801	65.9	3,908	פרדסיה
75.3	2,120	69.9	2,205	צור הדסה
79.9	1,263	71.8	1,303	צור משה
69.3	1,767	69.8	1,828	קדומים
59.4	2,667	55.9	2,727	קיסריה
69.8	1,961	63.6	2,033	קציר-חריש
70.2	4,320	67.5	4,319	קצרין
64.2	3,226	61.2	3,279	קריית ארבע
34.0	1,606	33.8	1,695	קריית יערים
66.6	5,830	61.9	5,991	קריית עקרון
68.0	3,835	63.8	3,910	קרני שומרון
69.6	1,662	68.8	1,690	ראש פינה
51.0	3,660	48.2	3,775	רכסים
67.0	1,726	62.4	1,709	רמת אפעל
70.8	3,621	63.2	3,713	רמת ישי
70.7	3,804	58.1	3,861	שלומי
79.4	1,100	67.5	1,145	שמשית
73.4	2,277	68.1	2,338	שערי תקוה
73.9	5,455	66.1	5,680	תל מונד
51.7	491,912	50.6	506,912	יישובים עירוניים לא יהודיים - סך הכול
50.8	40,035	52.0	40,640	99,999-50,000
50.8	40,035	52.0	40,640	נצרת
51.6	157,588	50.7	171,924	49,999-20,000
48.0	21,223	47.2	21,788	אום אל-פחם
57.7	16,718	57.0	17,193	באקה-ג'ת
54.2	17,629	51.8	18,062	טייבה

לוח 31 (המשך)

2006		2005		צורת היישוב
המועסקים בגיל העבודה כאחוז מהאוכלוסייה בגיל העבודה	האוכלוסייה בגיל העבודה	המועסקים בגיל העבודה כאחוז מהאוכלוסייה בגיל העבודה	האוכלוסייה בגיל העבודה	
55.2	11,358	54.8	11,673	טירה
49.6	13,918	49.5	14,293	טמרה
53.2	13,265	53.3	13,474	סח'נין
52.8	14,556	48.7	14,871	עיר כרמל
51.4	9,799	51.3	10,087	עראבה
43.1	16,014	44.1	16,811	רהט
53.9	14,707	51.0	15,099	שגור
50.9	18,200	51.6	18,573	שפרעם
51.5	158,376	50.0	163,230	19,999-10,000
54.9	5,955	53.9	6,145	אבו סנאן
50.4	5,718	50.9	5,915	אכסאל
50.2	5,810	49.3	5,958	אעבלין
52.3	5,389	50.8	5,559	בית ג'ן
54.1	9,011	51.8	9,215	ג'דידה-מכר
58.3	5,651	56.7	5,795	ג'סר א-זרקא
52.4	5,641	52.6	5,814	טורעאן
53.0	8,206	53.4	8,397	יפיע
50.8	6,488	47.4	6,675	ירכא
42.1	4,371	41.1	4,580	כסיפה
49.7	8,620	49.5	8,901	כפר כנא
47.2	6,872	48.6	7,130	כפר מנדא
52.9	8,626	50.9	8,905	כפר קאסם
62.5	7,720	62.3	7,941	כפר קרע
46.1	10,052	42.8	10,296	מגאר
48.6	5,948	45.5	6,099	מעלה עירון
51.9	4,915	53.2	5,056	נחף

לוח 31 (המשך)

2006		2005		צורת היישוב
המועסקים בגיל העבודה כאחוז מהאוכלוסייה בגיל העבודה	האוכלוסייה בגיל העבודה	המועסקים בגיל העבודה כאחוז מהאוכלוסייה בגיל העבודה	האוכלוסייה בגיל העבודה	
47.3	5,358	44.6	5,531	עין מאהל
54.4	8,122	54.4	8,305	ערערה
39.4	3,882	39.9	4,066	ערערה-בנגב
57.5	5,455	55.8	5,630	פורידיס
54.1	8,522	51.2	8,799	קלנסווה
49.9	7,114	46.8	7,417	ריינה
38.0	4,891	38.7	5,101	תל שבע
52.2	135,913	50.7	131,118	9,999 - 2,000
50.1	3,166	47.5	3,263	אבו גוש
46.4	1,094	46.4	1,137	אבטין
47.3	3,791	46.1	3,906	בויעיינה-נוג'ידאת
53.0	3,016	53.6	3,103	בוקעאתא
46.1	3,786	45.5	3,931	ביר אל-מכסור
53.1	3,811	49.2	3,899	בסמ"ה
50.3	3,310	49.8	3,409	בסמת טבעון
57.0	2,908	48.6	3,013	ג'ולס
50.3	3,926	42.8	4,052	ג'לג'וליה
68.6	1,610	68.8	1,626	ג'ש (גוש חלב)
54.4	4,312	54.8	4,412	דבוריה
53.0	4,463	51.2	4,569	דיר חנא
56.7	2,841	55.6	2,903	זמר
45.4	3,103	44.8	3,208	זרזיר
43.3	3,320	43.3	3,523	חורה
49.3	2,910	48.0	2,992	חורפיש
61.0	2,786	58.3	2,875	טובא-זנגריה
56.7	2,805	44.4	2,888	יאנוח-ג'ת

לוח 31 (המשך)

2006		2005		צורת היישוב
המועסקים בגיל העבודה כאחוז מהאוכלוסייה בגיל העבודה	האוכלוסייה בגיל העבודה	המועסקים בגיל העבודה כאחוז מהאוכלוסייה בגיל העבודה	האוכלוסייה בגיל העבודה	
50.8	4,929	50.2	5,059	כאבול
55.4	1,581	60.6	1,613	כאוכב אבו אל-היג'א
56.1	3,345	47.5	3,478	כסרא-סמיע
51.5	2,058	52.6	2,139	כעביה-טבאש-חג'אג'רה
56.2	1,217	50.8	1,261	כפר ברא
59.9	5,100	60.1	5,180	כפר יאסיף
56.2	1,671	56.2	1,702	כפר כמא
56.1	1,082	53.7	1,113	כפר מצר
43.1	3,624	43.0	3,795	לקיה
53.8	5,410	53.7	5,491	מג'דל שמס
50.1	1,499	48.0	1,537	מוקיבלה
58.7	1,833	56.2	1,892	מזרעה
59.1	1,887	56.3	1,929	מסעדה
66.1	1,647	62.4	1,654	מעיליא
47.1	3,315	48.6	3,427	משהד
47.9	1,871	46.3	1,937	סאג'ור
51.1	1,283	49.0	1,328	סולם
47.3	1,038	47.6	1,080	ע'ג'ר
44.1	1,109	39.8	1,153	עזייר
59.7	2,626	58.0	2,693	עילבון
42.8	3,077	43.7	3,181	עילוט
61.9	1,792	58.3	1,814	פסוטה
60.2	2,888	56.5	2,963	פקיעין (בוקיעה)
55.9	4,250	55.0	4,326	ראמה
55.2	2,544	54.7	2,615	שבלי-אום אל-גנם
39.2	2,399	40.6	2,510	שגב-שלום

לוח 31 (המשך)

2006		2005		צורת היישוב
המועסקים בגיל העבודה כאחוז מהאוכלוסייה בגיל העבודה	האוכלוסייה בגיל העבודה	המועסקים בגיל העבודה כאחוז מהאוכלוסייה בגיל העבודה	האוכלוסייה בגיל העבודה	
53.6	1,167	49.8	1,192	שייח' דנון
48.9	2,953	48.8	3,015	שעב
66.8	278,827	65.0	284,719	יישובים כפריים - סך הכול
72.3	132,902	68.2	136,514	מושבים
69.0	9,442	67.9	9,959	מושבים שיתופיים
60.9	90,460	63.6	92,060	קיבוצים
58.2	1,878	50.4	1,941	יישובים מוסדיים יהודיים
69.5	26,926	63.9	27,333	יישובים יהודיים קטנים
51.8	15,602	49.8	15,014	יישובים לא יהודיים קטנים
39.8	1,617	38.8	1,898	אוכלוסייה מחוץ ליישובים

לוח 32: שכר ממוצע ושכר חציוני של שכירים - 2005, 2006

שנה	שכר ממוצע (ש"ח)	שכר חציוני (ש"ח)	שכר חציוני כאחוז מהשכר הממוצע
-----	-----------------	------------------	-------------------------------

לחודש בשנה

2005	6,296	4,093	65.0
2006	6,098	3,979	65.3

לחודש עבודה

2005	7,771	4,626	59.5
2006	7,607	4,548	59.8

לוח 33: הכנסה ממוצעת והכנסה חציונית (לחודש בשנה) של עצמאים - 2005, 2006

שנה	הכנסה ממוצעת (ש"ח)	הכנסה חציונית (ש"ח)	הכנסה חציונית כאחוז מההכנסה הממוצעת
-----	--------------------	---------------------	-------------------------------------

2005	6,664	3,414	51.2
2006	7,182	3,751	52.2

לוח 34: התפלגות העובדים השכירים לפי מספר מקומות עבודה בו-זמנית ולפי מין - 2006

שכר ממוצע לחודש (₪)			מספר שכירים (אלפים)			מקורות השכר
נשים	גברים	סך הכול	נשים	גברים	סך הכול	
5,747	9,103	7,404	962.7	942.0	1,904.7	סך הכול
5,985	9,188	7,603	848.9	871.1	1,720.0	משרה מלאה - סך הכול
6,012	9,209	7,637	810.2	841.2	1,651.4	מזה: מקום עבודה אחד
5,400	8,645	6,812	36.2	28.1	64.3	2 מקומות עבודה
5,396	7,922	6,443	2.5	1.8	4.3	+3 מקומות עבודה
4,029	7,492	5,849	18.6	20.6	39.2	משרה חלקית - סך הכול
3,597	6,935	5,398	15.7	18.5	34.2	מזה: מקום עבודה אחד
6,356	11,805	8,647	2.5	1.8	4.3	2 מקומות עבודה
6,609	15,617	10,725	0.4	0.3	0.7	+3 מקומות עבודה
2,199	3,226	2,682	12.0	10.8	22.8	משרה יומית - סך הכול
2,198	3,211	2,674	11.9	10.7	22.6	מזה: מקום עבודה אחד
2,400	6,577	2,660	0.1	0.1	0.2	+2 מקומות עבודה
8,120	16,336	11,534	25.8	18.4	44.2	משרה מלאה + חלקית - סך הכול
8,069	15,983	11,281	21.9	15.0	36.9	מזה: 1 מלאה + 1 נוספת
9,546	18,241	13,911	1.5	1.5	3.0	1 מלאה + 2 נוספות
11,067	23,956	18,498	0.2	0.2	0.4	1 מלאה + 3 נוספות
7,545	16,069	10,927	2.2	1.7	3.9	2 מלאות + נוספות
4,166	6,227	5,014	3.8	2.5	6.3	משרה מלאה או חלקית + יומית - סך הכול
4,145	6,215	5,009	3.3	2.3	5.6	מזה: 1 מלאה + 1 יומית
4,209	6,218	4,982	0.5	0.2	0.7	+3 מקומות עבודה
2,383	3,499	2,667	53.6	18.6	72.2	אחרים*

* כולל חברי קיבוצים ועובדים במשק בית.

לוח 35: התפלגות העובדים השכירים לפי ענף כלכלי ומספר מקומות עבודה במשך השנה - 2006

מספר מקומות עבודה	סך הכול	חקלאות	תעשייה	חשמל, מים ובינוי	מסחר ושירותי אוכל	תחבורה, אחסנה ותקשורת	בנקאות ושירותים עסקיים	שירותים ציבוריים	שירותים אחרים	לא ידוע*
סך הכול	2,431,545	87,785	318,470	139,895	495,210	109,835	540,425	567,230	123,145	49,550
משרה מלאה: סך הכול	2,070,595	70,225	282,405	131,785	465,020	100,795	455,255	440,295	100,490	24,325
מזה: מקום עבודה אחד	1,553,285	56,180	219,000	92,910	325,680	73,365	325,045	368,690	72,040	20,375
2 מקומות עבודה	359,460	9,785	44,170	26,725	91,560	18,760	91,790	54,970	18,840	2,860
+3 מקומות עבודה	157,850	4,260	19,235	12,150	47,780	8,670	38,420	16,635	9,610	1,090
משרה חלקית: סך הכול	45,045	1,170	2,310	720	2,990	1,655	7,310	25,420	2,885	585
משרה מלאה או חלקית + יומית - סך הכול	88,905	2,675	4,045	815	4,970	1,730	11,605	53,905	7,465	1,695
מזה: מלאה + חלקית 1	72,900	2,225	3,670	740	4,545	1,490	10,120	43,105	5,665	1,340
מלאה + 2 חלקיות	12,620	380	315	65	340	155	1,190	8,555	1,355	265
מלאה + 3 חלקיות	3,385	70	60	10	85	85	295	2,245	445	90
משרה מלאה + אחר	6,725	895	2,430	110	580	60	680	1,040	240	690
אחר**	220,275	12,820	27,280	6,465	21,650	5,595	65,575	46,570	12,065	22,255

* כולל מעסיקים שלא סווגו לענף כלכלי ומעסיקים שלא היה אפשר לזהות מסיבות טכניות (תיק שגוי וכד').

** כולל חברי קיבוצים ושכירים אחרים העובדים במשרות כפולות.

לוח 36: קבוצת שכר או הכנסה (בממוצע לחודש) לפי מעמד בעבודה ומין (אחוזים) - 2006

עצמאים			שכירים ועצמאים			שכירים			קבוצת שכר או הכנסה
נשים	גברים	סך הכול	נשים	גברים	סך הכול	נשים	גברים	סך הכול	
56,770	166,540	223,310	17,980	39,130	57,110	1,069,100	1,079,125	2,148,225	סך הכול מספרים
100.0	100.0	100.0	100.0	100.0	100.0	100.0	100.0	100.0	אחוזים
50.0	34.2	38.2	24.5	18.8	20.6	36.0	20.2	28.1	עד שכר המינימום
3.0	2.5	2.6	3.1	2.6	2.7	4.2	3.8	4.0	משכר מינימום עד 50% השכר הממוצע
17.3	17.8	17.7	19.4	17.1	17.8	22.9	20.8	21.9	מ-50% עד 75% מהשכר הממוצע
9.3	11.6	11.1	13.3	12.4	12.7	13.5	14.7	14.1	מ-75% עד השכר הממוצע
14.0	21.4	19.5	26.1	24.3	24.9	17.9	23.9	20.9	מ-1 עד 2 פעמים השכר הממוצע
3.8	6.4	5.7	6.9	9.8	8.9	3.9	8.7	6.3	מ-2 עד 3 פעמים השכר הממוצע
1.3	2.6	2.2	3.5	5.5	4.9	1.0	3.8	2.4	מ-3 עד 4 פעמים השכר הממוצע
1.4	3.6	3.0	3.2	9.5	7.5	0.6	4.1	2.4	מעל 4 פעמים השכר הממוצע
5,603	8,198	7,549	8,767	12,571	11,384	6,426	10,483	8,489	שכר ממוצע (ש"ח)

לוח 37: קבוצת שכר או הכנסה (בממוצע לשנה) לפי מעמד בעבודה ומין (אחוזים) - 2006

עצמאים			שכירים ועצמאים			שכירים			קבוצת שכר או הכנסה
נשים	גברים	סך הכול	נשים	גברים	סך הכול	נשים	גברים	סך הכול	
56,740	166,515	223,255	17,980	39,130	57,110	1,069,100	1,079,125	2,148,225	סך הכול מספרים
100.0	100.0	100.0	100.0	100.0	100.0	100.0	100.0	100.0	אחוזים
51.4	34.5	38.8	27.0	20.9	22.8	42.5	28.9	35.6	עד שכר המינימום
3.0	2.5	2.6	2.9	2.3	2.5	3.5	3.0	3.2	משכר מינימום עד 50% השכר הממוצע
16.7	17.7	17.5	18.4	16.5	17.1	19.6	16.4	18.0	מ-50% עד 75% מהשכר הממוצע
9.1	11.6	11.0	13.0	11.9	12.2	12.3	13.0	12.7	מ-75% עד השכר הממוצע
13.6	21.3	19.4	25.4	23.9	24.4	16.9	22.6	19.8	מ-1 עד 2 פעמים השכר הממוצע
3.7	6.3	5.6	6.7	9.6	8.7	3.7	8.5	6.1	מ-2 עד 3 פעמים השכר הממוצע
1.2	2.5	2.2	3.5	5.5	4.9	1.0	3.7	2.3	מ-3 עד 4 פעמים השכר הממוצע
1.3	3.5	3.0	3.1	9.4	7.4	0.6	3.9	2.3	מעל 4 פעמים השכר הממוצע
5,420	8,126	7,437	8,425	12,234	11,035	5,376	8,986	7,190	שכר ממוצע (ש"ח)

לוח 38: התפלגות העובדים השכירים לפי ענף כלכלי ולפי מין וקבוצת שכר (בממוצע לחודש) (מספרים) - 2006

נשים				גברים				סך הכול				ענף כלכלי
מעל 4 פעמים השכר הממוצע	משכר ממוצע עד 4 פעמים השכר הממוצע	עד השכר הממוצע	סך הכול	מעל 4 פעמים השכר הממוצע	משכר ממוצע עד 4 פעמים השכר הממוצע	עד השכר הממוצע	סך הכול	מעל 4 פעמים השכר הממוצע	משכר ממוצע עד 4 פעמים השכר הממוצע	עד השכר הממוצע	סך הכול	
6,390	235,735	989,720	1,231,845	37,265	361,330	801,105	1,199,700	43,655	597,065	1,790,825	2,431,545	סך הכול
320	11320	28275	39,915	1,870	17,060	28,940	47,870	2,190	28,380	57,215	87,785	חקלאות
690	18700	91480	110,870	7,340	75,615	124,645	207,600	8,030	94,315	216,125	318,470	תעשייה
65	2615	17185	19,865	1,280	22,915	95,835	120,030	1,345	25,530	113,020	139,895	חשמל, מים ובינוי
585	18965	200145	219,695	4,625	61,585	209,305	275,515	5,210	80,550	409,450	495,210	מסחר ושירותי אוכל
1,550	104165	314115	419,830	4,755	60,975	81,670	147,400	6,305	165,140	395,785	567,230	תחבורה
2,715	58955	223285	284,955	14,335	81,075	160,060	255,470	17,050	140,030	383,345	540,425	בנקאות ושירותים עסקיים
175	8305	27215	35,695	1,440	22,965	49,735	74,140	1,615	31,270	76,950	109,835	שירותים ציבוריים
155	7450	61525	69,130	1,140	11,745	41,130	54,015	1,295	19,195	102,655	123,145	שירותים אחרים
135	5260	26495	31,890	480	7,395	9,785	17,660	615	12,655	36,280	49,550	לא ידוע

לוח 39: התפלגות העובדים השכירים לפי ענף כלכלי ולפי מין וקבוצת שכר (בממוצע לשנה) (מספרים) - 2006

נשים				גברים				סך הכול				ענף כלכלי
מעל 4 פעמים השכר הממוצע	משכר ממוצע עד 4 פעמים השכר הממוצע	עד השכר הממוצע	סך הכול	מעל 4 פעמים השכר הממוצע	משכר ממוצע עד 4 פעמים השכר הממוצע	עד השכר הממוצע	סך הכול	מעל 4 פעמים השכר הממוצע	משכר ממוצע עד 4 פעמים השכר הממוצע	עד השכר הממוצע	סך הכול	
5,145	218,395	1,008,305	1,231,845	34,405	337,290	828,005	1,199,700	39,550	555,685	1,836,310	2,431,545	סך הכול
230	10830	28855	39,915	1,725	16,500	29,645	47,870	1,955	27,330	58,500	87,785	חקלאות
655	17150	93065	110,870	6,905	71,310	129,385	207,600	7,560	88,460	222,450	318,470	תעשייה
50	2245	17570	19,865	1,225	20,435	98,370	120,030	1,275	22,680	115,940	139,895	חשמל, מים ובינוי
515	16915	202265	219,695	4,315	56,450	214,750	275,515	4,830	73,365	417,015	495,210	מסחר ושירותי אוכל
995	98460	320375	419,830	4,335	58,965	84,100	147,400	5,330	157,425	404,475	567,230	תחבורה
2,325	53615	229015	284,955	13,085	74,290	168,095	255,470	15,410	127,905	397,110	540,425	בנקאות ושירותים עסקיים
135	7600	27960	35,695	1,350	21,390	51,400	74,140	1,485	28,990	79,360	109,835	שירותים ציבוריים
130	6615	62385	69,130	1,035	10,740	42,240	54,015	1,165	17,355	104,625	123,145	שירותים אחרים
110	4965	26815	31,890	430	7,210	10,020	17,660	540	12,175	36,835	49,550	לא ידוע

לוח 40: התפלגות העובדים השכירים לפי ענף כלכלי ולפי מין ומשך עבודה (מספרים) - 2006

משך העבודה						ענף כלכלי
12 חודשים	11-9 חודשים	8-6 חודשים	5-3 חודשים	2-1 חודשים	סך הכול	
סך הכול						
1,435,465	307,790	248,625	243,025	196,640	2,431,545	סך הכול
56,850	9,205	7,930	7,705	6,095	87,785	חקלאות
216,540	35,025	26,590	23,805	16,510	318,470	תעשייה
65,885	22,190	19,215	19,090	13,515	139,895	חשמל, מים ובינוי
244,390	73,875	63,825	65,685	47,435	495,210	מסחר ושירותי אוכל
64,095	15,940	12,350	10,465	6,985	109,835	תחבורה
301,920	71,160	57,150	59,975	50,220	540,425	בנקאות ושירותים עסקיים
391,820	56,235	40,985	37,740	40,450	567,230	שירותים ציבוריים
59,015	20,140	15,340	15,495	13,155	123,145	שירותים אחרים
34,950	4,020	5,240	3,065	2,275	49,550	לא ידוע
גברים						
711,740	145,120	122,520	123,485	96,835	1,199,700	סך הכול
31,685	4,555	4,105	4,100	3,425	47,870	חקלאות
145,795	21,145	15,920	14,530	10,210	207,600	תעשייה
56,510	19,125	16,810	16,200	11,385	120,030	חשמל, מים ובינוי
144,435	38,255	33,045	34,615	25,165	275,515	מסחר ושירותי אוכל
44,175	9,825	8,165	7,175	4,800	74,140	תחבורה
139,145	32,375	27,560	30,360	26,030	255,470	בנקאות ושירותים עסקיים
109,440	10,700	9,215	8,955	9,090	147,400	שירותים ציבוריים
27,275	7,830	6,430	6,640	5,840	54,015	שירותים אחרים
13,280	1,310	1,270	910	890	17,660	לא ידוע
נשים						
723,725	162,670	126,105	119,540	99,805	1,231,845	סך הכול
25,165	4,650	3,825	3,605	2,670	39,915	חקלאות
70,745	13,880	10,670	9,275	6,300	110,870	תעשייה
9,375	3,065	2,405	2,890	2,130	19,865	חשמל, מים ובינוי
99,955	35,620	30,780	31,070	22,270	219,695	מסחר ושירותי אוכל
19,920	6,115	4,185	3,290	2,185	35,695	תחבורה
162,775	38,785	29,590	29,615	24,190	284,955	בנקאות ושירותים עסקיים
282,380	45,535	31,770	28,785	31,360	419,830	שירותים ציבוריים
31,740	12,310	8,910	8,855	7,315	69,130	שירותים אחרים
21,670	2,710	3,970	2,155	1,385	31,890	לא ידוע

לוח 42: התפלגות העובדים השכירים והעצמאים (בממוצע לחודש) לפי קבוצת גיל ומין (מספרים) - 2006

קבוצת גיל	שכירים	שכירים ועצמאים	עצמאים
סך הכול			
סך הכול	1,969,955	57,110	223,935
עד 24	308,870	2,335	3,320
25-34	587,410	16,550	39,950
35-44	452,765	16,870	66,650
45-54	374,205	13,300	63,985
55-64	225,845	7,285	44,375
65-74	19,460	765	5,480
75 ויותר	1,400	5	175
גברים			
סך הכול	976,720	39,130	166,920
עד 24	155,810	1,720	2,565
25-34	290,430	11,495	29,495
35-44	221,120	11,165	48,020
45-54	176,330	8,790	47,135
55-64	118,435	5,245	34,335
65-74	13,925	715	5,240
75 ויותר	670	..	130
נשים			
סך הכול	993,235	17,980	57,015
עד 24	153,060	615	755
25-34	296,980	5,055	10,455
35-44	231,645	5,705	18,630
45-54	197,875	4,510	16,850
55-64	107,410	2,040	10,040
65-74	5,535	50	240
75 ויותר	730	5	45

לוח 41: השכר הממוצע (לחודש עבודה) של השכירים לפי מין ומשך עבודה (ש"ח) - 2006

משך העבודה	סך הכול	גברים	נשים
סך הכול	7,477	9,180	5,822
2-1 חודשים	2,831	3,314	2,347
5-3 חודשים	3,403	3,990	2,798
8-6 חודשים	4,147	4,755	3,560
11-9 חודשים	4,610	5,260	4,029
12 חודשים	8,638	11,695	6,615

לוח 43: השכר הממוצע (לחודש עבודה) של השכירים והעצמאים לפי קבוצת גיל ומין (ש"ח) - 2006

קבוצת גיל	שכירים	שכירים ועצמאים	עצמאים
סך הכול			
סך הכול	7,956	11,273	7,447
עד 24	3,149	5,226	3,951
25-34	6,259	6,872	5,478
35-44	9,072	10,700	7,453
45-54	9,889	14,442	8,063
55-64	10,562	17,126	8,220
65-74	11,086	22,227	10,031
75 ויותר	3,166	5,250	5,196
גברים			
סך הכול	9,737	12,411	8,076
עד 24	3,494	5,255	4,150
25-34	7,217	7,316	5,854
35-44	11,237	11,773	8,173
45-54	12,595	16,140	8,778
55-64	13,093	19,152	8,869
65-74	13,291	22,925	9,955
75 ויותר	3,513	..	5,146
נשים			
סך הכול	6,166	8,763	5,560
עד 24	2,819	5,145	3,225
25-34	5,280	5,835	4,361
35-44	6,908	8,571	5,551
45-54	7,445	11,118	6,035
55-64	7,720	11,933	5,980
65-74	5,512	12,245	11,688
75 ויותר	2,867	5,250	5,338

**לוח 44: התפלגות העובדים שפרשו מעבודתם ומשולמת להם פנסיה מוקדמת לפי קבוצת הכנסה
(בממוצע לחודש) ומין (מספרים) - 2006**

קבוצת הכנסה	סך הכול	גברים	נשים
סך הכול	52,098	32,332	19,766
עד שכר מינימום	15,842	7,439	8,403
משכר מינימום עד השכר הממוצע	20,721	11,805	8,916
מ-1 עד 2 פעמים השכר הממוצע	12,204	10,068	2,136
מ-2 עד 3 פעמים השכר הממוצע	2,285	2,096	189
מ-3 עד 4 פעמים השכר הממוצע	670	612	58
מ-4 עד 5 פעמים השכר הממוצע	217	181	36
מעל 5 פעמים השכר הממוצע	159	131	28
פנסיה ממוצעת לחודש (ש"ח)	6,164	7,201	4,414

לוח 45: העובדים השכירים ושכרם הממוצע לפי גודל המעסיק - דצמבר 2006

שכר ממוצע לחודש (ש"ח)	מספר עובדים שכירים	מספר מעסיקים פעילים	גודל המעסיק
דצמבר 2006			
8,259	2,460,000	211,680	סך הכול
7,276	255,000	156,060	5-1 עובדים
7,368	340,000	38,850	20-6 עובדים
7,620	491,000	13,350	100-21 עובדים
7,437	285,000	2,170	250-101 עובדים
7,528	199,000	700	500-251 עובדים
8,307	175,000	290	1,000-501 עובדים
8,851	715,000	260	מעל 1,000 עובדים

לוח 46: מדד ג'יני והתפלגות משפחות עובדים (לא כולל משפחות יחידים) לפי עשירון ולפי מספר ילדים והכנסה ממוצעת לחודש עבודה - 2006

ארבעה ילדים ויותר		שלושה ילדים		שני ילדים		ילד אחד		ללא ילדים		סך הכול		עשירון
הכנסה ממוצעת (ש"ח)	מספר מקרים	הכנסה ממוצעת (ש"ח)	מספר מקרים	הכנסה ממוצעת (ש"ח)	מספר מקרים	הכנסה ממוצעת (ש"ח)	מספר מקרים	הכנסה ממוצעת (ש"ח)	מספר מקרים	הכנסה ממוצעת (ש"ח)	מספר מקרים	
8,203	132,620	12,788	158,205	12,746	241,285	12,065	227,475	12,679	403,075	12,077	1,162,660	סך הכול
1,044	26,080	1,273	15,165	1,342	20,850	1,355	22,390	1,377	31,785	1,278	116,270	עשירון ראשון
3,242	19,770	3,252	16,170	3,252	22,260	3,240	21,485	3,295	36,590	3,262	116,275	עשירון שני
4,613	16,565	4,612	15,000	4,634	21,680	4,630	21,025	4,618	41,990	4,622	116,260	עשירון שלישי
6,029	15,455	6,058	15,190	6,048	21,860	6,050	22,520	6,050	41,240	6,048	116,265	עשירון רביעי
7,588	12,830	7,616	15,295	7,633	23,460	7,623	22,995	7,630	41,685	7,623	116,265	עשירון חמישי
9,444	10,620	9,482	14,290	9,491	24,850	9,472	23,535	9,478	42,970	9,477	116,265	עשירון שישי
11,801	9,245	11,813	15,090	11,823	25,540	11,814	24,225	11,817	42,165	11,816	116,265	עשירון שביעי
15,187	8,530	15,244	16,000	15,196	26,950	15,149	24,115	15,162	40,670	15,180	116,265	עשירון שמיני
20,735	7,740	20,935	17,605	20,940	27,740	20,924	23,010	20,891	40,170	20,905	116,265	עשירון תשיעי
39,788	5,785	40,618	18,400	39,663	26,095	39,671	22,175	41,625	43,810	40,561	116,265	עשירון עשירי
0.4927	-	0.4715	-	0.4490	-	0.4532	-	0.4593	-	0.4649	-	מדד ג'יני

לוח 47: מדד ג'יני והתפלגות משפחות עובדים (לא כולל משפחות יחידים) לפי עשירון ולפי מספר ילדים והכנסה ממוצעת לחודש בשנה – 2006

ארבעה ילדים ויותר		שלושה ילדים		שני ילדים		ילד אחד		ללא ילדים		סך הכול		עשירון
הכנסה ממוצעת (ש"ח)	מספר מקרים	הכנסה ממוצעת (ש"ח)	מספר מקרים	הכנסה ממוצעת (ש"ח)	מספר מקרים	הכנסה ממוצעת (ש"ח)	מספר מקרים	הכנסה ממוצעת (ש"ח)	מספר מקרים	הכנסה ממוצעת (ש"ח)	מספר מקרים	
7,725	132,620	12,116	158,205	12,039	241,285	11,387	227,475	12,268	403,075	11,509	1,162,660	סך הכול
787	25,935	882	15,320	896	21,935	901	23,325	943	29,755	883	116,270	עשירון ראשון
2,605	19,135	2,606	16,350	2,604	23,110	2,578	23,340	2,637	34,330	2,609	116,265	עשירון שני
4,070	16,640	4,085	15,115	4,096	21,095	4,098	20,695	4,115	42,720	4,098	116,265	עשירון שלישי
5,496	15,480	5,526	14,995	5,503	22,435	5,517	22,100	5,511	41,255	5,511	116,265	עשירון רביעי
7,072	13,095	7,107	15,390	7,108	23,015	7,096	22,845	7,097	41,925	7,097	116,270	עשירון חמישי
8,942	11,055	8,954	14,520	8,968	24,460	8,946	22,775	8,953	43,455	8,954	116,265	עשירון שישי
11,319	9,205	11,349	15,270	11,310	25,210	11,328	23,915	11,317	42,665	11,322	116,265	עשירון שביעי
14,695	8,485	14,737	15,450	14,702	26,815	14,657	23,510	14,666	42,005	14,684	116,265	עשירון שמיני
20,149	7,765	20,365	17,660	20,377	27,385	20,360	23,025	20,363	40,430	20,352	116,265	עשירון תשיעי
38,564	5,825	39,489	18,135	38,515	25,825	38,837	21,945	40,739	44,535	39,582	116,265	עשירון עשירי
0.5154	-	0.4890	-	0.4695	-	0.4779	-	0.4738	-	0.4839	-	מדד ג'יני

לוח 48: מדד ג'יני והתפלגות משפחות עובדים של יחידים לפי עשירון ולפי מספר ילדים והכנסה ממוצעת לחודש עבודה - 2006

ארבעה ילדים ויותר		שלושה ילדים		שני ילדים		ילד אחד		ללא ילדים		סך הכול		עשירון
הכנסה ממוצעת (ש"ח)	מספר מקרים	הכנסה ממוצעת (ש"ח)	מספר מקרים	הכנסה ממוצעת (ש"ח)	מספר מקרים	הכנסה ממוצעת (ש"ח)	מספר מקרים	הכנסה ממוצעת (ש"ח)	מספר מקרים	הכנסה ממוצעת (ש"ח)	מספר מקרים	
3,434	6,605	4,913	10,545	5,616	30,970	5,778	56,120	4,545	1,061,010	4,630	1,165,250	סך הכול
626	610	633	670	657	1,330	644	1,935	603	111,985	605	116,530	עשירון ראשון
1,122	1,670	1,121	1,360	1,133	2,750	1,137	3,955	1,141	106,785	1,140	116,520	עשירון שני
1,725	620	1,749	1,005	1,746	2,450	1,738	4,250	1,730	108,200	1,731	116,525	עשירון שלישי
2,355	620	2,414	970	2,383	2,595	2,382	4,955	2,370	107,385	2,371	116,525	עשירון רביעי
3,028	615	3,026	1,070	3,020	3,125	3,044	6,030	3,034	105,685	3,034	116,525	עשירון חמישי
3,668	565	3,684	1,135	3,684	3,100	3,675	6,220	3,681	105,550	3,680	116,570	עשירון שישי
4,389	520	4,429	815	4,441	3,220	4,428	6,265	4,427	105,660	4,428	116,480	עשירון שביעי
5,507	505	5,492	1,090	5,532	3,690	5,532	6,260	5,513	104,980	5,514	116,525	עשירון שמיני
7,548	560	7,578	1,285	7,578	4,155	7,569	7,600	7,506	102,925	7,514	116,525	עשירון תשיעי
14,612	320	16,602	1,145	15,902	4,555	15,978	8,650	16,323	101,855	16,279	116,525	עשירון עשירי
0.4551	-	0.4681	-	0.4445	-	0.4369	-	0.4699	-	0.4685	-	מדד ג'יני

לוח 49: מדד ג'יני והתפלגות משפחות עובדים של יחידים לפי עשירון ולפי מספר ילדים והכנסה ממוצעת לחודש בשנה - 2006

ארבעה ילדים ויותר		שלושה ילדים		שני ילדים		ילד אחד		ללא ילדים		סך הכול		עשירון
הכנסה ממוצעת (ש"ח)	מספר מקרים	הכנסה ממוצעת (ש"ח)	מספר מקרים	הכנסה ממוצעת (ש"ח)	מספר מקרים	הכנסה ממוצעת (ש"ח)	מספר מקרים	הכנסה ממוצעת (ש"ח)	מספר מקרים	הכנסה ממוצעת (ש"ח)	מספר מקרים	
3,182	6,605	4,641	10,545	5,307	30,970	5,480	56,120	4,082	1,061,010	4,182	1,165,250	סך הכול
247	335	238	525	238	1,150	260	1,870	239	112,645	240	116,525	עשירון ראשון
658	635	683	750	703	1,690	687	2,500	658	110,950	659	116,525	עשירון שני
1,124	1,700	1,130	1,355	1,141	2,910	1,146	4,435	1,146	106,125	1,146	116,525	עשירון שלישי
1,737	675	1,752	1,130	1,743	2,725	1,737	4,530	1,734	107,465	1,734	116,525	עשירון רביעי
2,403	655	2,462	970	2,431	2,890	2,427	5,560	2,417	106,450	2,418	116,525	עשירון חמישי
3,196	595	3,205	1,145	3,202	3,325	3,203	7,095	3,193	104,365	3,194	116,525	עשירון שישי
4,028	590	3,996	1,115	4,034	3,575	4,029	6,910	4,043	104,335	4,041	116,525	עשירון שביעי
5,226	535	5,204	1,090	5,218	3,810	5,199	6,610	5,215	104,480	5,214	116,525	עשירון שמיני
7,413	565	7,366	1,325	7,296	4,305	7,315	7,925	7,255	102,405	7,263	116,525	עשירון תשיעי
14,375	320	16,533	1,140	15,567	4,590	15,658	8,685	15,945	101,790	15,910	116,525	עשירון עשירי
0.4882	-	0.5037	-	0.4759	-	0.4664	-	0.5322	-	0.5279	-	מדד ג'יני