

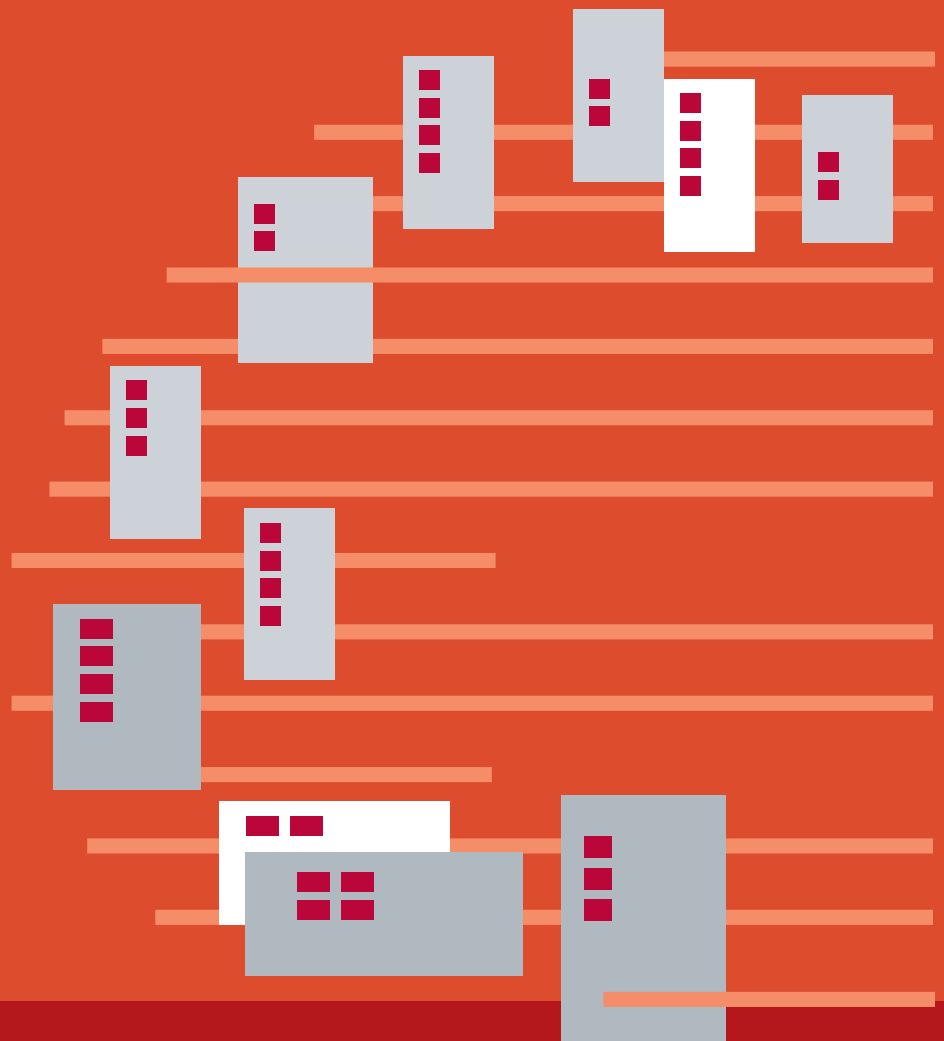

המוסד לביטוח לאומי
מינהל המחקר והתכנון
ירושלים, תשרי התשע"ד, ספטמבר 2013



ממוצעי שכר והכנסה לפי יישוב ולפי משתנים כלכליים שונים 2011

ז'ק בנדלק

סקרים תקופתיים 249





המוסד לביטוח לאומי
מינהל המחקר והתכנון

ממוצעי שכר והכנסה לפי יישוב ולפי משתנים כלכליים שונים 2011

ז'ק בנדלק

סקרים תקופתיים 249

ירושלים, תשרי התשע"ד, ספטמבר 2013

www.btl.gov.il

פתח דבר

מינהל המחקר והתכנון מגיש לציבור פרסום נוסף המציג נתונים מקיפים על שכר והכנסות ועל התפלגויותיהם לפי יישובים ולפי משתנים דמוגרפיים וכלכליים שונים בשנת 2011.

חוברת זו היא המשך והרחבה לקודמותיה, שהאחרונה בהן כללה נתונים לשנת 2010 (סקר מס' 240), והיא עוסקת בביטוח, בתעסוקה ובשכר, בהיבט כלל ארצי ובהיבט המקומי.

הנתונים שבפרסום זה מתקבלים לאחר הפגשתם של קבצים מינהליים שונים העומדים לרשות המוסד לביטוח לאומי, כגון קובץ השכר, קובץ הגבייה מלא-שכירים, קובץ המעסיקים וקובצי הגמלאות. רוב העיבודים נעשו באמצעות קובץ הבריאות, המרכז באופן שוטף פרטים אישיים שונים על כל תושבי מדינת ישראל.

תודתי נתונה לד"ר ז'ק בנדלק, מנהל אגף ניהול מידע ואוכלוסין במינהל המחקר והתכנון, על עבודתו המקצועית בריכוז הנתונים ועל יכולתו להביא מידע חשוב ומקיף זה לפרסום.

יבואו על התודה והברכה עובדי מחלקת יישומי הבריאות במינהל תקשוב מערכות מידע, שהכינו וערכו את העיבודים הממוכנים. תודה מיוחדת למר שאול נמרודי, מנהל תחום סקרים מיוחדים במינהל המחקר והתכנון, על העיבודים לפי יישוב ועל עיבוד מדדי האי-שוויון והחלוקה לעשירונים, לגב' מיה עורב-הטל על העריכה הלשונית, ולגב' חיה רבין על עריכת הלוחות ועיצובם ועל ריכוז עבודת ההדפסה מתחילתה עד סופה.

ד"ר דניאל גוטליב
סמנכ"ל מחקר ותכנון

ת ק צ י ר

סקר זה מציג נתונים על שכר והכנסה, על תעסוקה ועל מעמד בעבודה לפי משתנים דמוגרפיים וכלכליים שונים, לשנת 2011. הוא עוסק באוכלוסיות העובדים השכירים והעובדים העצמאיים המבוטחים במוסד לביטוח לאומי וכולל מידע על עשירונים ומדד האי-שוויון בהכנסות מעבודה לפי יישוב. נתוני השכר אינם מתוקנים לחלקיות המשרה.

בשנת 2011 היו רשומים בקובצי המוסד לביטוח לאומי כ-3.2 מיליון עובדים שכירים שונים שקיבלו שכר בעבור חודש אחד לפחות, כ-241 אלף עובדים עצמאיים וכ-40 אלף עובדים שהיו גם שכירים וגם עצמאים במהלך השנה.

להלן הממצאים העיקריים:

השכר הממוצע לחודש עבודה של שכירים היה ב-2011 9,461 ש"ח. שכר הנשים לחודש עבודה (7,412 ש"ח) היה נמוך בכ-35% מהשכר הממוצע של הגברים (11,411 ש"ח).

השכר הממוצע לחודש בשנה של השכירים היה 7,964 ש"ח, כ-84% מהשכר הממוצע לחודש עבודה, זאת משום שיש עובדים שכירים שאינם עובדים שנה שלמה.

נמצא שמבין **שש הערים הגדולות** (יותר מ-200,000 תושבים), ירושלים נמצאת בתחתית הרשימה עם שכר ממוצע לחודש עבודה ששיעורו של כ-85% מהשכר הממוצע במשק. באשדוד, פתח תקווה, ראשון לציון, חיפה ותל אביב, לעומת זאת, השתכרו שכר גבוה מהשכר הממוצע – 110%, 110%, 106%, 88% ו-121% בהתאמה.

התפלגות שכר השכירים לפי צורת היישוב, מראה, כי השכר הממוצע ביישובים העירוניים הלא יהודיים נמוך בכ-34% מהשכר הממוצע ביישובים היהודיים. השכר הממוצע הגבוה ביותר נמדד לשכירים המתגוררים בסביון (21,960 ש"ח) ובכפר האורנים (18,897 ש"ח). השכר הנמוך ביותר נמדד אצל השכירים תושבי מודיעין עילית (5,062 ש"ח) וג'סר אל-זרקא (5,091 ש"ח).

בסקר גם מפורטים נתונים על **ההכנסה הממוצעת של העצמאים**: בשנת 2011 היתה הכנסתם הממוצעת לחודש בשנה 8,711 ש"ח, הכנסה הגבוהה ב-9% יותר מהשכר הממוצע המקביל לשכירים. **ההכנסה הגבוהה ביותר בקרב העצמאים** היתה בהר אדר (14,603 ש"ח) ובלהבים (13,993 ש"ח). ההכנסה הנמוכה ביותר נמצאה באום בטין (3,399 ש"ח) ועין נקובא (3,892 ש"ח).

מדד ג'יני לאי-שוויון התחלקות ההכנסה בקרב כלל השכירים הגיע בשנת 2011 ל-0.4773, בדומה לשנה הקודמת. בקרב העובדים העצמאיים ירד המדד בשנה זו ב-1% ל-0.5047.

הסקר עוסק גם בהכנסות של **משפחות עובדים**. בשנת 2011 ההכנסה של משפחה מעבודה שכירה ועצמאית הסתכמה ב-17,097 ש"ח בממוצע לשנה. בין חמש הערים הגדולות, ההכנסה הגבוהה ביותר היתה בתל אביב (23,485 ש"ח), ולאחר מכן בחיפה (21,915 ש"ח), בראשון לציון (21,134 ש"ח), בפתח

תקווה (19,839 ש"ח) ובאשדוד (14,404 ש"ח). בירושלים ההכנסה הממוצעת היתה נמוכה מהממוצע הארצי (11,372 ש"ח).

מספר העובדים שעבדו בו-זמנית אצל יותר ממעסיק אחד היה כ-220 אלף בשנת 2011, כלומר 8.3% מסך העובדים השכירים. אחוז הנשים העובדות ביותר ממקום עבודה אחד היה גבוה מזה של הגברים: כ-9.3% (לעומת 6.7% מהגברים).

מספר השכירים שהחליפו את מקום עבודתם במהלך 2011 הגיע לכ-810 אלף, שהם כחמישית מכלל השכירים.

התפלגות ההכנסות לפי שנת עלייה מאפשרת להשוות את הכנסתם של העולים החדשים לכלל האוכלוסייה העובדת. הנתונים מורים כי ככל ששהותו של העולה בארץ קצרה יותר, כך הכנסתו לחודש עבודה נמוכה יותר. לדוגמה, בשנת 2011 השכר החדשי הממוצע של עולה שהגיע ארצה בשנים 2006-1990 היה גבוה ב-43% משכרו של מי שעלה ארצה בשנים 2007-2011, אך נמוך ב-16% מהשכר הממוצע של כל השכירים במשק.

חלוקת המשפחות לפי רמת הכנסתן על פי עשירונים ומספר ילדים מעלה כי הכנסתם של שבעת העשירונים הראשונים קטנה מההכנסה הארצית הממוצעת. ההכנסה הממוצעת של המשפחות עולה עם מספר הילדים עד לשני ילדים, אך משנה כיוון במשפחות גדולות יותר. לדוגמה, ההכנסה הממוצעת במשפחות עם ארבעה ילדים ויותר נמוכה בכ-34% מההכנסה במשפחות עם שני ילדים.

תוכן העניינים

עמוד

1	מבוא
4	הגדרות
9	מקורות
11	שיטות העיבוד והחישוב
12	עיקרי הממצאים
12	1. שכר והכנסה לפי יישוב
23	2. ההכנסה החציונית של שכיר ושל עצמאי
24	3. ריבוי משרות
25	4. ההכנסה של עובדים לפי מעמד בעבודה
26	5. העובדים השכירים לפי ענף כלכלי ראשי ולפי קבוצות שכר
27	6. משך העבודה לפי ענף כלכלי ראשי
28	7. ההכנסות לפי גיל, מין ומעמד בעבודה
29	8. משפחות עובדים לפי עשירונים
31	לוחות

רשימת הלוחות

- לוח 1:** שכר ממוצע חודשי ושנתי של שכירים, אחוז השכירים ששכרם אינו גבוה משכר המינימום ומדד אי-השוויון, לפי צורת יישוב, 2010-2011
- לוח 2:** שכר ממוצע חודשי ושנתי של שכירים, אחוז השכירים ששכרם אינו גבוה משכר המינימום ומדד אי-השוויון, לפי יישוב, 2010-2011
- לוח 3:** שכר ממוצע חודשי ושנתי של שכירים, אחוז השכירים ששכרם אינו גבוה משכר המינימום ומדד אי-השוויון, לפי מועצה אזורית, 2010-2011
- לוח 4:** שכר ממוצע חודשי ושנתי של שכירים, אחוז השכירים ששכרם אינו גבוה משכר המינימום ומדד אי-השוויון, לפי מחוז ונפה, 2010-2011
- לוח 5:** שכר ממוצע חודשי ושנתי של שכירים לפי מין ולפי יישוב, 2010-2011
- לוח 6:** שכר ממוצע חודשי ושנתי של שכירים לפי מין ולפי מועצה אזורית, 2010-2011
- לוח 7:** שכר ממוצע חודשי ושנתי של שכירים לפי מין ולפי מחוז ונפה, 2010-2011
- לוח 8:** קבוצת השכר של העובדים השכירים (ממוצע לחודש עבודה) לפי צורת יישוב, 2011
- לוח 9:** קבוצת השכר של העובדים השכירים (ממוצע לחודש בשנה) לפי צורת יישוב, 2011
- לוח 10:** שכר חודשי ושנתי ממוצע (ש"ח) של העולים השכירים לפי שנת עלייה ולפי צורת יישוב, 2011
- לוח 11:** שכר חודשי ושנתי ממוצע (ש"ח) של משפחות עובדים – זוגות, לפי צורת יישוב, 2010-2011
- לוח 12:** שכר חודשי ושנתי ממוצע (ש"ח) של משפחות עובדים – זוגות, לפי מועצה אזורית, 2010-2011
- לוח 13:** שכר חודשי ושנתי ממוצע (ש"ח) של משפחות עובדים – זוגות, לפי מחוז ונפה, 2010-2011
- לוח 14:** שכר חודשי ושנתי ממוצע (ש"ח) של משפחות עובדים – יחידים, לפי צורת יישוב, 2010-2011
- לוח 15:** שכר חודשי ושנתי ממוצע (ש"ח) של משפחות עובדים – יחידים, לפי מועצה אזורית, 2010-2011
- לוח 16:** שכר חודשי ושנתי ממוצע של משפחות עובדים – יחידים, לפי מחוז ונפה, 2010-2011
- לוח 17:** ההכנסה הממוצעת לחודש בשנה של העצמאים, אחוז העצמאים המשתכרים עד מחצית השכר הממוצע ומדד ג'יני, לפי צורת יישוב, 2010-2011
- לוח 18:** ההכנסה הממוצעת לחודש בשנה של העצמאים, אחוז העצמאים המשתכרים עד מחצית השכר הממוצע ומדד ג'יני, לפי יישוב, 2010-2011
- לוח 19:** ההכנסה הממוצעת לחודש בשנה של העצמאים, אחוז העצמאים המשתכרים עד מחצית השכר הממוצע ומדד ג'יני, לפי מועצה אזורית, 2010-2011
- לוח 20:** ההכנסה הממוצעת לחודש בשנה של העצמאים, אחוז העצמאים המשתכרים עד מחצית השכר הממוצע ומדד ג'יני, לפי מחוז ונפה, 2010-2011
- לוח 21:** קבוצת ההכנסה של העובדים העצמאיים לפי צורת יישוב, 2011
- לוח 22:** משך העבודה של עובדים שכירים לפי צורת יישוב, 2011
- לוח 23:** משך העבודה של עובדים שכירים לפי יישוב, 2011

- לוח 24:** משך העבודה של עובדים שכירים לפי מועצה אזורית, 2011
- לוח 25:** משך העבודה של עובדים שכירים לפי מחוז ונפה, 2011
- לוח 26:** משך העבודה של גברים שכירים לפי יישוב, 2011
- לוח 27:** משך העבודה של נשים שכירות לפי יישוב, 2011
- לוח 28:** סוג המבוטחים לפי צורת יישוב, 2011
- לוח 29:** סוג המבוטחים לפי מועצה אזורית, 2011
- לוח 30:** סוג המבוטחים לפי מחוז ונפה, 2011
- לוח 31:** שכר ממוצע ושכר חציוני של שכירים, 2010-2011
- לוח 32:** הכנסה ממוצעת והכנסה חציונית של עצמאים, 2010-2011
- לוח 33:** התפלגות העובדים השכירים לפי מספר מקומות עבודה בו-זמנית ולפי מין, 2011
- לוח 34:** התפלגות העובדים השכירים לפי מספר מקומות עבודה במשך השנה וענף כלכלי, 2011
- לוח 35:** קבוצת שכר או הכנסה (בממוצע לחודש) לפי מעמד בעבודה ומין (אחוזים), 2011
- לוח 36:** קבוצת שכר או הכנסה (בממוצע לשנה) לפי מעמד בעבודה ומין (אחוזים), 2011
- לוח 37:** התפלגות העובדים השכירים לפי ענף כלכלי ולפי קבוצת שכר (בממוצע לחודש עבודה) (מספרים), 2011
- לוח 38:** התפלגות העובדים השכירים לפי ענף כלכלי ולפי קבוצת שכר (בממוצע לחודש בשנה) (מספרים), 2011
- לוח 39:** התפלגות העובדים השכירים לפי ענף כלכלי ולפי משך עבודה (מספרים), 2011
- לוח 40:** השכר הממוצע (לחודש עבודה) של השכירים לפי מין ומשך עבודה (ש"ח), 2011
- לוח 41:** התפלגות העובדים השכירים והעצמאים (בממוצע לחודש) לפי קבוצת גיל ומין (מספרים), 2011
- לוח 42:** השכר הממוצע (לחודש עבודה) של השכירים והעצמאים, לפי קבוצת גיל ומין (ש"ח), 2011
- לוח 43:** מדד ג'יני והתפלגות משפחות עובדים – זוגות, לפי עשירון ולפי מספר ילדים ושכר ממוצע לחודש עבודה, 2011
- לוח 44:** מדד ג'יני והתפלגות משפחות עובדים – זוגות, לפי עשירון ולפי מספר ילדים והכנסה ממוצעת לחודש בשנה, 2011
- לוח 45:** מדד ג'יני והתפלגות משפחות עובדים – יחידים, לפי עשירון ולפי מספר ילדים והכנסה ממוצעת לחודש עבודה, 2011
- לוח 46:** מדד ג'יני והתפלגות משפחות עובדים – יחידים, לפי עשירון ולפי מספר ילדים והכנסה ממוצעת לחודש בשנה, 2011

מבוא

בפרסום זה מוצגים נתונים לשנת 2011 על התפלגויות השכר וההכנסה לפי יישוב ומשתנים כלכליים שונים של אוכלוסיית העובדים השכירים והעובדים העצמאיים המבוטחים במוסד לביטוח לאומי. כידוע, לפי החוק מוטלת חובת ביטוח על כל תושב ישראל מעל גיל 18, דבר המבטיח רישום מלא ככל האפשר בקבצים המינהליים של המוסד.

הצגת העיבודים הסטטיסטיים נועדה להביא לידיעת הציבור, החוקרים, משרדי הממשלה ומעצבי המדיניות, את הנתונים והמידע הקיימים בקובצי המוסד והמעודכנים באופן שוטף, המשמשים אותו במשימות הרבות המוטלות עליו.

הנתונים מתבססים בעיקר על קובץ הבריאות המנוהל בידי המוסד לביטוח לאומי והמשמש לעריכת החישובים לצורך חלוקת מקורות המימון של חוק ביטוח הבריאות בין קופות החולים השונות ולרישום תושבי ישראל בקופות. בקובץ זה מרוכזים באופן שוטף פרטים אישיים רבים המופקים ממקורות שונים ומגוונים, כדלקמן:

- פרטים אישיים ממרשם התושבים של משרד הפנים, כגון שנת לידה, מצב משפחתי ותאריכי העלייה והפטירה;
- דוחות מעסיקים על השכר ועל המשכורת ששילמו לכל אחד מהעובדים (בסיכום שנתי) ועל חודשי העבודה שבעבורם שולם שכר זה;
- נתונים מקובצי המוסד על מקבלי גמלאות והתלויים בהם (כולל ילדים) ומקובצי הגבייה ממבוטחים לא שכירים.

להלן תיאור קצר של המקורות השונים, הכוללים נתונים על מועסקים, על שכר ועל הכנסות, בדגש על השוני בהגדרות ובשיטת עיבוד הנתונים.

1. חישובי שכר ממוצע למשרת שכיר

השכר הממוצע למשרת שכיר מחושב ומתפרסם מדי חודש בידי הלשכה המרכזית לסטטיסטיקה ומתבסס בעיקר על מדגם מייצג של דוחות מעסיקים (טופס 102) המתקבלים במוסד לביטוח לאומי ועל מקורות מינהליים אחרים, כגון מינהל התשלומים של שירות התעסוקה ומערכת הביטחון. המדגם כולל כיום כ-12,700 מפעלים פעילים ומכסה כ-60% מסך משרות השכירים הישראלים. מספר המועסקים והשכר הממוצע מחושבים גם לפי ענפי כלכלה שונים. השכר הממוצע מחושב למשרת שכיר, לא לעובד, ואין הוא כולל חברי קיבוצים, אנשי צבא קבע ועוזרות בית, אך כולל תושבים זרים המועסקים בישראל.

2. סקר כוח אדם

סקרי כוח אדם שוטפים מבוצעים בידי הלשכה המרכזית לסטטיסטיקה מאז 1954. אוכלוסיית הסקר כוללת את האוכלוסייה הקבועה של מדינת ישראל בני 15 ויותר, את התושבים היהודים הגרים ביהודה ושומרון וגם עולים בכוח ותושבים קבועים השהים בחו"ל בתקופה של פחות משנה. בשנת 2011 נכללו בעיבודי הסקר כ-

26,000 נפשות. במסגרת הסקר נאספים נתונים על המעמד בעבודה, על תעסוקה, על אבטלה ועוד. שיטת איסוף הנתונים היא תקופתית (בכל רבע שנה), והיא מושפעת מטעויות דגימה ומטעויות תשובה, כפי שקורה בכל סקר המתבסס על מדגם. טעויות אלה, בצירוף הבדלים מסוימים בהגדרות המועסק, התושב והמבוטח, הן מקור להבדלים בין נתוני סקר כוח-אדם לבין הנתונים המוצגים בפרסום זה.

3. סקר הוצאות משק הבית

עד שנת 1996, הלשכה המרכזית לסטטיסטיקה נהגה לערוך פעם בכחמש שנים סקר הבדוק את השינויים החלים במרכיבי התקציב של משקי הבית העירוניים, בעיקר לשם עדכון סל הצריכה של מדד המחירים לצרכן.

משנת 1997 נערך סקר הוצאות משק הבית באופן שוטף אחת לשנה. בתקופה שבין ינואר 2010 וינואר 2011, נחקר מדגם של 6,168 משקי בית ב-175 יישובים עירוניים ולא עירוניים, חוץ מקיבוצים, יישובים של בדווים ודיירי מוסדות.

הנתונים מתבססים על רישומי הוצאות של משקי הבית במשך כמה שבועות. אף שתשומת הלב העיקרית מופנית לבדיקת סוגי הוצאות של משקי הבית, נאספים נתונים גם על ההכנסות ומקורותיהן (הכנסות של שכיר ועצמאי, קצבה וכו'). הגם שמדובר במדגם מקיף ומייצג, השוואה בין סוגי ההכנסות בסקר הוצאות משפחה לנתוני פרסום זה קשה ובעייתית, בעיקר בגלל ההבדלים בין סוגי האוכלוסיות ובסיסי המידע.

4. סקר הכנסות

הלשכה המרכזית לסטטיסטיקה מקיימת סקר הכנסות שנתי יחד עם סקר כוח אדם השוטף, ובו נאספים נתונים מפורטים על שכר ועל הכנסה של משקי בית, שהעומד בראשם הוא שכיר או אדם שלא עבד, ביישובים שבהם יותר מ-2,000 נפשות (יהודים ולא יהודים).

מ-1997, הלשכה המרכזית לסטטיסטיקה מפיקה סדרה חדשה של נתוני הכנסות המשלבת את נתוני סקר הכנסות עם נתוני סקר הוצאות משק הבית. סקר ההכנסות המשולב מכסה כמעט את כל אוכלוסיית מדינת ישראל, כולל העצמאים, אלה הגרים ביישובים כפריים וקהילתיים ותושבי מזרח ירושלים.

בשנת 2011 הנתונים היו מבוססים על מדגם של כ-15,171 משקי בית, מתוכם 9,901 משקי בית שבראשם עומד שכיר, 1,523 משקי בית שבראשם עומד עצמאי ו-3,747 משקי בית שבהם ראש משק הבית לא עובד. בסקר הכנסות נחקר כל בן משק בית שגילו 15 ויותר, על הכנסותיו בשלושת החודשים שהסתיימו לפני החודש שבו ביקר הפוקד. אפשר להניח, כי המידע שהנחקר מוסר על הכנסותיו לא תמיד יהיה זהה להכנסה הרשומה אצל רשויות המס, שעליה מבוססים העיבודים של המוסד לביטוח לאומי.

5. מודל המס של מינהל הכנסות המדינה

משנת 1997, מינהל הכנסות המדינה שבמשרד האוצר מפרסם בדין וחשבון השנתי שלו עיבודים סטטיסטיים על התחלקות ההכנסות בישראל בקרב השכירים והעצמאים, על בסיס רישום מינהלי של שלטונות המס שבו דוחות מעסיקים על עובדיהם ושומות של עצמאים. מודל המס כולל את כל הנישומים היחידים בעלי הכנסות החייבות במס, כפי שהוגדרו בפקודת מס הכנסה, והוא נועד לבדוק את ההשפעות של צעדים פיסקליים ושל תמורות באוכלוסיית משלמי המיסים ובהכנסותיה, על גביית המיסים הישירים ועל חלוקת ההכנסות במשק.

העדכון השנתי של המודל נעשה בשני שלבים: בשלב הראשון מקודם בסיס הנתונים מהשנה האחרונה שבה היו זמינים נתוני ההכנסות לשנת המס של המודל, ובשלב השני מועברת פונקציית המס ממונחים של שנת המס למונחי ינואר של השנה השוטפת כדי לקבל אומדנים להכנסה נטו. הממצאים ממודל המס מתייחסים אך ורק להכנסות החייבות במס בשנת המדגם (לשנת 2011, מודל המס התבסס על נתוני הכנסות לשנת 2008).

יש, אם כן, הבדלים ניכרים בין המקורות שצוינו לעיל לבין עצמם, וכמובן בינם לבין עיבודים הכלולים בפרסום זה, אך לדעתנו אין בהם כדי לפגוע במטרות העיקריות שהוצבו למחקר. כידוע, בקובצי הביטוח הלאומי חסרים פרטים חשובים על השכלה, על משלח יד, על דירוג מקצועי, על ותק במפעל ועל חלקיות המשרה, אך אנו סבורים כי גם בהיעדרם עשוי פרסום זה לתרום להבנת מבנה הכלכלה והתעסוקה של תושבי מדינת ישראל.

הגדרות

ההגדרות המופיעות בפרסום זה נסמכות על המתחייב מחוק הביטוח הלאומי ומתקנותיו, כפי שהדבר מיושם הלכה למעשה בעבודה השוטפת של המוסד לביטוח לאומי במסגרת הטיפול המינהלי במערכת הביטוח ובגביית דמי הביטוח.

להלן פירוט ההגדרות למונחים השונים בפרסום זה:

1. שכיר

שכיר הוא מי שבינו לבין מעסיקו קיימים יחסי עובד ומעביד ומקבל שכר ממעסיקו הרשום במס הכנסה ובביטוח הלאומי והמדווח על התשלום מדי חודש. כל עוד משולם שכר (גם בעת היעדרות עקב מחלה, חופשה, לימודים וכו') העובד נחשב לשכיר. גם אם השכיר היה מועסק בכמה מקומות עבודה, הוא נספר בעיבודים אלו רק פעם אחת, כך שהנתונים משקפים את מספר השכירים ולא את מספר המשרות, בשונה מן הנתונים החודשיים שמפרסמת הלשכה המרכזית לסטטיסטיקה. עם זאת, עקב צורת הניתוח הסטטיסטי, שהוא בעיקרו שנתי, נמצאו שכירים רבים שנרשמו במוסד באותה שנה גם בסוג ביטוח נוסף, כגון עצמאי, תלמיד, מובטל, מקבל קצבה וכו'. בעיבודים הופיעו בהגדרת "שכיר" מי שהיו שכירים לפחות חודש אחד בשנה וגם מי שהיו עצמאים בחלק מהשנה, נוסף על היותם שכירים.

בחלק מהעיבודים, נכללו בהגדרת "שכיר" גם קבוצות האוכלוסיות האלה:

- חברי קבוצים ומושבים שיתופיים ומועמדים לחברות העובדים במשקיהם;
- עובדים המועסקים במשק בית;
- חיילים בשירות קבע;
- עובדים שפרשו מעבודתם לפני שהגיעו לגיל הפרישה.

אין נמנים עם השכירים תושבים זרים המועסקים בישראל, כגון תושבים מיהודה ושומרון ומחבל עזה ועובדים מחוץ לארץ בלי תעודת זיהוי ישראלית. יש לציין שהמוסד לביטוח לאומי אינו בודק את המעמד החוקי של העובדים המדווחים על ידי מעסיקהם.

2. עצמאי

עצמאי הוא מי שעוסק במשלח ידו שלא כעובד שכיר, והוא אחד מאלה:

- עסק במשלח ידו לפחות 20 שעות עבודה בשבוע בממוצע;
- הכנסתו החודשית הממוצעת ממשלח ידו לא פחתה מסכום השווה ל-50% מהשכר הממוצע;
- עסק במשלח ידו לפחות 12 שעות בשבוע בממוצע והכנסתו החודשית הממוצעת ממשלח ידו לא פחתה מסכום השווה ל-15% מהשכר הממוצע.

על שמו של העצמאי מתנהל תיק שומה במס הכנסה ובביטוח הלאומי, והוא משלם דמי ביטוח בעד עצמו.

3. שכר

שכר הוא השכר ברוטו לחודש, הכולל את כל התשלומים ברוטו ששולמו לעובד שכיר במשך החודש: שכר יסוד, תוספות יוקר, תוספות ותק, מקדמות, תשלומים בעבור שעות נוספות, פרמיות, תגמולים, קצובות, מענקים ותוספות למיניהן (שוטפים או חד-פעמיים) – כמו כוננויות, תורנויות, "חודש 13", קצובת נסיעה, גמול השכלה, גמול השתלמות, תשלומים בעבור החזקת רכב, דמי הבראה וכו'. השכר ברוטו אינו כולל הוצאות נלוות שהמעסיק מפריש לקרנות (כגון קרנות פנסיה או קופות גמל), לביטוח הלאומי ולביטוח בריאות, למס מעסיקים וכו'.

4. מעסיק

מעסיק הוא מי שרשום במוסד לביטוח לאומי כמעסיק של עובדים תמורת שכר ומשלם בעבורם דמי ביטוח. מעסיק יכול להיות חברה בע"מ, חברה משפחתית, עמותה, עצמאי שמעסיק אחרים בשכר וכו'.

5. מספר חודשי עבודה

מספר חודשי עבודה הוא מספר החודשים שבעבורם שולם השכר לעובד השכיר, בלא להתחשב במספר ימי העבודה שעבד בחודש או בחלקיות המשרה במונחים של ימי עבודה או מספר שעות העבודה ביום.

6. ענף כלכלי ראשי

ענף כלכלי ראשי כהגדרתו על ידי הלשכה המרכזית לסטטיסטיקה, כמפורט ב"סיווג האחד של ענפי כלכלה 2011", שהחליף את "הסיווג הישן" של ענפי כלכלה (סיווג 1993) מ-2013. בסיווג 21 ענפים ראשיים (במקום 15 בסיווג הקודם) שהותאמו למשק הישראלי. הענף הכלכלי הוא הענף שאליו משתייך המפעל או המעסיק שהשכיר עובד בו.

ענף כלכלי ראשי הוא ענף שבו עבדו שכירים בפרק הזמן הארוך ביותר, ואם עבדו בכמה ענפים פרק זמן שווה, הענף הראשי הוא זה שבו קיבלו את השכר הגבוה ביותר.

7. גודל המפעל

מיון המפעל על פי גודלו נעשה לפי מספר העובדים שהועסקו בפועל בחודש דצמבר של השנה המדווחת.

8. שכר ממוצע למשפחה

לצורך העיבודים הוגדרו שני סוגים של משפחות: משפחה שבה זוג נשוי ומשפחה של יחידים.

א. משפחת עובדים שבה זוג נשוי – משפחה שלפחות אחד מבני הזוג עובד בעבודה שכירה או עצמאית. בהכנסה המשפחתית מובאות בחשבון הכנסות בני הזוג בלבד, ללא הכנסותיהם של הילדים (מתחת לגיל 18 או מעליו) או הכנסותיהם של ההורים או של בני משפחה אחרים, גם אם הם חיים במשק בית אחד.

ב. משפחת עובדים של יחידים – משפחה שבה הורה יחיד שאינו נשוי (רווק/ה, אלמן/ה או גרושה/ה עם ילדים או בלי ילדים), שיש לה הכנסה מעבודה שכירה או עבודה עצמאית.

9. הכנסה של עצמאים

בהתאם לשומה שהתקבלה ממס הכנסה. הכנסת העצמאים הרשומה בקובצי המוסד היא ההכנסה ה"גולמית", כלומר כל ההכנסה מעבודה, גם אם היא אינה חייבת בדמי ביטוח (כגון הכנסה הגבוהה מהסכום המרבי לתשלום דמי ביטוח).

10. הכנסה חציונית של שכירים ושל עצמאים

הכנסה חציונית מוגדרת כרמת הכנסה של-50% מהעובדים (שכירים או עצמאים) יש סכום השווה לה או נמוך ממנה, ול-50% הנותרים הכנסה גבוהה ממנה.

11. מקבלי גמלאות

באחדים מהלוחות מוצגים נתונים על הכנסות מגמלאות המוסד לביטוח לאומי, כגון: קצבת זקנה ושאיירים, נכות כללית וגמלה להבטחת הכנסה.

12. סוגי המבוטחים בביטוח הלאומי

המוסד לביטוח לאומי מבטח את כל תושבי מדינת ישראל מגיל 18. סוגי המבוטחים העיקריים הם: עובד שכיר; עובד עצמאי; מבוטח בלא הכנסה, כגון סטודנטים, תלמידי ישיבה, מובטלים וכו'; מבוטח אחר – מקבלי קצבאות בגיל העבודה, כגון מקבלי דמי אבטלה, דמי פגיעה בעבודה, קצבת נכות כללית, גמלת שאירים.

למבוטחים אלו מתנהל חשבון גבייה, או חשבון קצבה, בקבצים הממוחשבים של המוסד. המידע הדרוש לקובץ הבריאות (והכלול בעיבודים סטטיסטיים אלו) מתקבל לאחר הפגשתם של קובץ השכר, קובץ הגבייה מלא-שכירים וקובצי הגמלאות עם קובץ הבריאות.

בשל ריבוי סוגי המבוטחים בביטוח הלאומי, חולקו המבוטחים לארבע קבוצות עיקריות, לפי ההגדרות האלה:

א. **שכירים** – עובדים שבמשך כל השנה עבדו כשכירים. בקבוצה זו נכללו השכירים שהיו במשך השנה גם עצמאים.

ב. **שכירים ועצמאים** – עובדים שכירים שהיו גם עצמאים במשך השנה.

- ג. **עצמאים** – עובדים שהיו רק עצמאים במשך השנה.
ד. **אחר** – מבוטחים בלא הכנסה מעבודה, כגון סטודנטים ומקבלי גמלאות.

באחדים מהלוחות רוכזו כל השכירים, כולל אלה אשר נמנו בו-זמנית או במשך השנה גם עם סוג אחר של מבוטחים (כגון שכיר + מקבל קצבה).

13. אוכלוסייה בוגרת

באחדים מהלוחות מוצגים נתונים על האוכלוסייה הבוגרת (בני יותר מ-18): העובדים השכירים, העצמאים ומקבלי גמלאות מהמוסד לביטוח לאומי.

14. סוג משרה

משרות מלאות ומשרות חלקיות (שהן יחידות) נכללו בעיבודים על פי הגדרת סוג המשרה של מס הכנסה, כפי שדווח באמצעות המעסיקים (טופס 126): משרה מלאה או חלקית יחידה, משרה חלקית נוספת ומשרה יומית.

ריבוי משרות במשך השנה – הכוונה ליותר ממקום עבודה אחד באותו החודש או במשך השנה, אך לא בהכרח באותו זמן.

ריבוי משרות בו-זמנית – הכוונה ליותר ממקום עבודה אחד באותו החודש.

15. מדד אי-שוויון (מדד ג'יני)

מדד זה נועד למדוד את מידת האי-שוויון בהתחלקות ההכנסות. ערכו של המדד נע בין 0 ל-1: 0 פירושו שוויון מוחלט ו-1 פירושו אי-שוויון מוחלט. מדד ג'יני מאפשר להעריך את פערי ההכנסות בין קבוצות שונות באוכלוסייה. המדד מחושב באמצעות מיון האוכלוסייה הנתונה לפי הכנסות הפרטים על-פי השכר הממוצע לחדש בשנה.

16. עשירונים

עשירון הוא קבוצה הכוללת 10% ממשפחות העובדים. העשירונים מדורגים לפי גובה ההכנסה: החל במשפחות בעלות ההכנסה הנמוכה ביותר בעשירון התחתון וכלה במשפחות בעלות ההכנסה הגבוהה ביותר בעשירון העליון.

17. יישובים

ההגדרות והמיון הם אלה שהיו מקובלים על הלשכה המרכזית לסטטיסטיקה בסוף שנת 2012.

בלוחות בפרסום זה מוצגים היישובים שבהם יותר מ-2,000 נפשות, מועצות אזוריות בכל גודל, מחוזות ונפות. הנתונים נוגעים למקום המגורים של המבוטחים על פי הרישום במרשם התושבים.

משנת 2010, נקבעו חלוקות חדשות בסיווג היישובים, כדלקמן:

- צורת יישוב של יותר מ-200,000 נפשות פוצלה לשתי קבוצות: 200,000-499,999 ויותר מ-500,000.
- צורת יישוב של 2,000-9,999 נפשות פוצלה לשתי קבוצות: 2,000-4,999 ו-5,000-9,999.
- יש לציין כי קיבוץ גבעת ברנר והמושב תפרח מופיעים בקבוצה של צורת יישוב של 2,000-4,999 נפשות מאחר שאוכלוסייתם מונה מעל 2,000 נפשות.
- אוכלוסיית שבטי הבדווים שמתגוררת מחוץ ליישובים מוצגת בנפרד.

בנוסף, בנובמבר 2012 בוטלה המועצה האזורית אבו בסמה ובמקומה הוקמו שתי מועצות חדשות: אל קסום ונווה מדבר.

18. עולים

עולה הוא מי שנכנס לישראל לפי חוק השבות בשנים 1990-2011.

מקורות

נתוני השכר והתעסוקה בפרסום זה מתבססים על המקורות האלה:

1. מספר השכירים, שכר ומשכורת, מספר חודשי העבודה

המוסד לביטוח לאומי מקבל מדי שנה מנציבות מס הכנסה את הדוחות השנתיים של כל המעסיקים בארץ (טופס 126), שבהם רשומים נתוני השכר ששולם במשך השנה ומספר חודשי העבודה. נוסף על כך מדווחים בנפרד השכר (בסיס הגבייה) של חברי הקיבוצים הנחשבים כשכירים על-פי חוק הביטוח הלאומי, והשכר של עובדים במשק בית ומקבלי פנסיה מוקדמת. נתוני השכר מכל המקורות מופגשים עם קובץ הבריאות, כך שבשנה מסוימת הם מבטאים את סך כל ההכנסה מעבודה שכירה, כפי שרשום ומדווח ברשויות המס של המדינה.

בשנים האחרונות נעשו במערכת הממוחשבת שיפורים בקליטת הנתונים ממס הכנסה שאיפשרו להרחיב את מערך המבוטחים הכלולים בקובצי שכר של המוסד לביטוח לאומי, כגון אמנים, מרצים ופוקדים, שכירים בשנת שבתון ובעלי אישורים חריגים על שכר (על פי הצהרת נוטריון, תלושי משכורת וכו').

מאגר מידע זה איפשר לחשב את השכר הממוצע בחודש עבודה, את המספר הממוצע של חודשי העבודה בשנה ועוד. יודגש, כי בחישובים לא כלולים תשלומים חריגים וחד-פעמיים שאינם נחשבים כשכר, כגון פיצויים, פדיון ימי מחלה וכו'.

2. הכנסת העצמאים

ההכנסה הכוללת מועתקת מהתיק הממוחשב של העובד העצמאי המתנהל במחלקות הגבייה של סניפי המוסד. יש לזכור, כי ההכנסות הרשומות אינן סופיות תמיד, ובשנים שלאחר מכן מתקבלים ממס הכנסה "הפרשי שומה" רבים המתקנים את ההכנסה הזמנית.

3. קובץ הבריאות

זהו קובץ המבוטחים בביטוח בריאות שהמוסד לביטוח לאומי הקים ומנהל אותו לצורך רישום חברותו של כל תושב בקופת חולים ולצורך עריכת חישובים לחלוקת כספי ביטוח בריאות לקופות החולים השונות.

קובץ הבריאות מרכז באופן שוטף מידע על האוכלוסיות המבוטחות בקופות החולים, הגיל, המין והמצב המשפחתי. מועתקים אליו גם נתוני השכר וההכנסה מעבודה מהמקורות הזמינים למוסד לאחר הפגשה והמידע הנקלט מאומת. לקובץ זה מועתקים הפרטים על מקום המגורים (לפי סמל יישוב), המשמשים בסיס לעיבודים סטטיסטיים לפי יישוב.

4. ענף כלכלי

הענף הכלכלי מועתק מתיק המעסיק המתנהל במוסד לביטוח לאומי במסגרת קובץ המעסיקים.

5. שנת לידה, מצב משפחתי ותאריך עלייה

נתונים אלה מועתקים לקבצים של המוסד לביטוח לאומי על פי הרישום המעודכן במרשם התושבים.

6. מספר הילדים

נתונים אלה מועתקים לקובץ הבריאות על פי הרישום בקובץ הילדים עד גיל 18 של המוסד לביטוח לאומי, שלפיו משולמות קצבות הילדים.

שיטות העיבוד והחישוב

1. האוכלוסייה הנחקרת

האוכלוסייה הנחקרת כוללת את כל הבוגרים המבוטחים על פי חוק הביטוח הלאומי ועל פי חוק ביטוח בריאות ממלכתי. העיבודים בפרסום זה מבוססים על כל האוכלוסייה הנסקרת ולא על מדגם.

2. מהימנות הנתונים

הנתונים מבוססים על דיווחי שכר והכנסה לשנת 2011 כפי שנקלטו בקובצי המוסד לביטוח לאומי עד מועד הכנת העיבודים (1 ביוני 2013), ועל כן הם מעודכנים לכ-95% מהשכירים במשק. הנתונים חשופים לטעויות מסוגים שונים כגון:

- טעויות זיהוי של העובד: ייתכן שדיווח על זיהוי העובד בידי מעסיקו הוא שגוי או לא מדויק.
- טעויות במרשם התושבים, כגון כתובת מגורים שגויה, שיבוש בשנת הלידה, במצב המשפחתי ובפרטים אישיים אחרים.
- נתונים חסרים: ייתכן שדיווח על חלק מהעובדים לא נקלט בקובצי המוסד עד מועד ביצוע העיבודים.
- נתוני שכר והכנסה חלקיים או שגויים.

3. בדיקות לוגיות

כדי לצמצם ככל האפשר את מספר השגיאות, נעשו בדיקות לוגיות כדלקמן:

- בדיקות הפרטים האישיים של העובד מול הרישום במרשם התושבים.
- נעדרי שכר או הכנסה לא נכללו בעיבודים שבהם מחושבים ממוצעי שכר והכנסה.
- בני זוג הגרים ביישובים שונים שויכו ליישוב של הגבר.

4. שכר ממוצע לחודש עבודה ולחודש בשנה

השכר הממוצע לעובד שכיר מחושב בשתי רמות:

- בממוצע לחודש עבודה – תוצאת חלוקתם של סכומי שכר ששולמו לשכירים במספר חודשי העבודה שעבדו בשנת המס המדווחת (שנה קלנדרית ינואר-דצמבר).
 - בממוצע לחודש בשנה – תוצאת המתקבלת מחלוקת סך כל השכר ששולם לשכירים במשך השנה ב-12 חודשי עבודה אפשריים של השנה.
- ההכנסה הממוצעת של עובד עצמאי מחושבת לחודש במשך השנה בלבד.

5. שכר מינימום ושכר ממוצע

נתוני שכר המינימום והשכר הממוצע לשנת 2011:

שכר מינימום – 3,985 ש"ח לחודש עבודה, שכר ממוצע – 9,461 ש"ח לחודש עבודה.

עיקרי הממצאים

1. שכר והכנסה לפי יישוב

בלוחות על שכר והכנסה לפי יישוב, מוינו כל העובדים, השכירים והעצמאים, שעבדו בכל חודשי השנה או בחלק מהשנה בלבד.

א. העובדים השכירים לפי צורת יישוב

מספר השכירים השונים שדווחו למוסד לביטוח לאומי לשנת 2011 הגיע לכ-3.2 מיליון נפש. מדובר בשכירים שעבדו לפחות חודש אחד בשנה, כאשר הממוצע החודשי הגיע לכ-2.6 מיליון עובדים שכירים.

תרשים 1: התפלגות השכירים לפי צורת יישוב, 2011 (אחוזים)

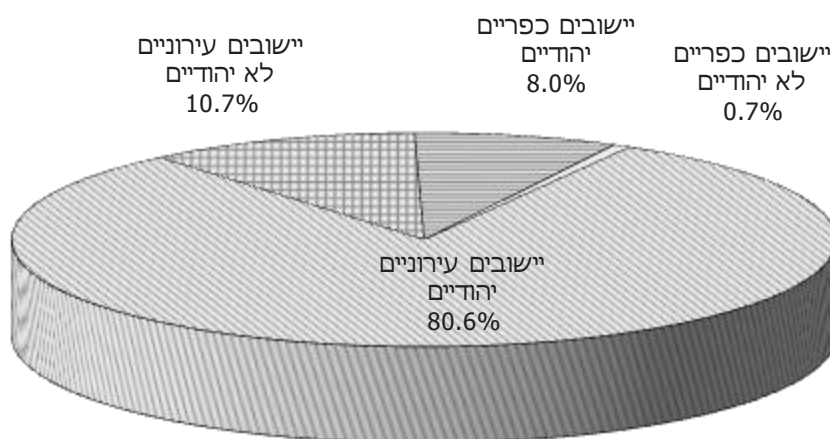

כ-81% מהשכירים מתגוררים בתחומי היישובים העירוניים היהודיים וכ-11% - ביישובים העירוניים הלא יהודיים (תרשים 1). ביישובים הכפריים התגוררו בשנת 2011 כ-8% מכלל השכירים, רובם ביישובים היהודיים (מושבים וקיבוצים). במועצות האזוריות התגוררו במהלך שנת 2011 כ-313 אלף שכירים, קרוב ל-63% מהם התגוררו במושבים וקיבוצים.

ב. שכר ממוצע של שכיר

בלוחות 1-7¹ מוצגים הנתונים על שכרם של השכירים בממוצע לחודש עבודה ובממוצע לחודש במשך השנה - בסך הכול ולפי מין.

¹ הלוחות שבהם עוסקים עיקרי הממצאים מופיעים בחלקו השני של פרסום זה.

• השכר הממוצע לפי שיטות שונות

הנתונים מורים, כי השכר הממוצע השנתי נמוך במידה ניכרת מהשכר הממוצע בחודש עבודה, משום שיש עובדים שכירים אשר אינם עובדים שנה שלמה. לוח א' מציג את הממצאים העיקריים לשנת 2011.

לוח א': השכר הממוצע של שכירים לפי שיטות חישוב שונות, 2011

שיטה	סך כל השכירים			יישובים עירוניים (סך הכל)	יישובים כפריים (סך הכל)
	סך הכל	גברים	נשים		
מספר השכירים השונים (אלפים)	3,228	1,638	1,590	2,948	260
השכר הממוצע לחודש עבודה (ש"ח)	9,461	11,411	7,412	9,371	10,701
השכר הממוצע לחודש במשך השנה (ש"ח)	7,964	9,700	6,177	7,879	9,185

כשנבחנים השינויים החלים מדי שנה ביחס שבין שני ממוצעים אלו לפי מין, מתקבלות התוצאות האלה:

לוח ב': השכר הממוצע במשך השנה כאחוז מהשכר הממוצע לחודש עבודה, 2010-2011

שנה	סך הכל	גברים	נשים
2010	83.5	84.4	82.5
2011	84.2	85.0	83.3

התוצאות מלמדות, כי השכר הממוצע ב-2011 היה כ-84% מהשכר הממוצע לחודש עבודה, בדומה לשנה הקודמת. השכר הממוצע לחודש עבודה הגיע לכ-9,461 ש"ח בשנת 2011 לעומת 9,013 ש"ח בשנת 2010 – גידול נומינלי של כ-5.0%. מאחר שמדד המחירים לצרכן עלה בשנת 2011 לעומת 2010 בכ-3.5%, השכר הממוצע לחודש עבודה עלה ריאלי בכ-1.4%.

יש לזכור, כי חלק מן העובדים השכירים עובדים במשרה חלקית במהלך החודש. העיבודים על השכר הממוצע לחודש עבודה מתייחסים לכלל העובדים ללא קשר להיקף משרתם.

• השכר הממוצע לפי יישוב

השכר הממוצע לפי יישוב מוצג בלוח 1 (לפי צורת יישוב) ובלוח 2 (לפי סדר א-ב).

בשנת 2011, כמו ב-2010, השכר הממוצע היה נמוך ביישובים העירוניים יותר מאשר ביישובים הכפריים. מעקב אחר התפתחותה של מגמה זו מעלה את הממצאים האלה:

לוח ג: השכר הממוצע ביישובים כפריים כאחוז מהשכר הממוצע ביישובים עירוניים, 2010-2011

שנה	לחודש עבודה	לחודש בשנה
2010	112.7	115.1
2011	114.2	116.6

אפשר לראות, שבשנתיים האחרונות הפער בין השכר הממוצע של היישובים הכפריים לבין השכר הממוצע של היישובים העירוניים הולך וגדל. בשנת 2011, השכר הממוצע לחודש עבודה ולחודש בשנה ביישובים העירוניים היה גבוה יותר מזה של היישובים היהודיים הקטנים. יש לציין שיישובים כפריים רבים הם קיבוצים ומושבים שיתופיים שהכנסת חבריהם מוערכת בידי הביטוח הלאומי לפי שיטת חישוב מיוחדת. לכן יש להתייחס בזהירות לנתוני "השכר הממוצע" של היישובים הכפריים.

עוד נמצא שביישובים העירוניים הלא יהודיים השכר הממוצע נמוך בכ-31% מהשכר הממוצע ביישובים העירוניים היהודיים. פער זה הצטמצם בשנה האחרונה בעקבות הגידול הנומינלי הגבוה בשכר הממוצע של היישובים הלא יהודיים (+6.4% לעומת שנת 2010).

לוח ד' מציג את השכר הממוצע ביישובים נבחרים בהשוואה בין 2010 ל-2011.

לוח ד: השכר הממוצע ביישובים נבחרים, 2011

שכר ממוצע לחודש בשנה (ש"ח)	שכר ממוצע לחודש עבודה (ש"ח)	יישוב
7,964	9,461	סך הכל ארצי
8,265	9,747	1. הערים הגדולות - סך הכל
7,022	8,332	אשדוד
8,843	10,409	חיפה
6,620	8,014	ירושלים
8,692	10,041	פתח תקוה
9,004	10,406	ראשון לציון
9,731	11,445	תל אביב
8,245	9,737	2. <u>יישובים עירוניים יהודיים -</u> סך הכל
6,534	7,822	אשקלון
7,062	8,363	באר שבע
5,109	6,425	3. <u>יישובים עירוניים לא יהודיים -</u> סך הכל
5,435	6,642	נצרת
5,412	6,639	שפרעם
10,131	12,161	4. <u>יישובים יהודיים קטנים -</u> סך הכל
5,978	7,310	מצפה רמון
8,431	10,395	ראש פינה
5,464	6,760	5. <u>יישובים לא יהודיים קטנים -</u> סך הכל
3,882	5,208	מסעדה
6,069	7,396	עיילבון

היישובים סביון, כפר האורנים, נופית וקיסריה מוסיפים לעמוד בראש היישובים בעלי השכר הגבוה. כשמדובר בשש הערים הגדולות, השכר הממוצע הגבוה ביותר הוא בתל אביב. ביישובים ערביים קטנים השכר הממוצע נמוך מהממוצע – תופעה החוזרת מדי שנה בשנה. במסעדה למשל השכר השנתי הממוצע הגיע ב- 2011 ל- 55% בלבד מהשכר הממוצע הארצי.

- השכר הממוצע לפי מועצות אזוריות

הנתונים על המועצות האזוריות (לוח 3), מבטאים את רמת השכר של כל היישובים הכלולים בתחום השיפוט של מועצה אזורית מסוימת.

המועצה האזורית גדרות מופיעה בראש הרשימה מבחינת גובה השכר הממוצע: בשנת 2011 נרשם בה שכר חודשי ממוצע של 15,641 ש"ח, הגבוה ב-47% מן השכר הממוצע בכלל המועצות האזוריות (10,657 ש"ח). לאחר מכן מופיעות המועצות האזוריות דרום השרון (13,810 ש"ח) וחוף השרון (13,780 ש"ח).

הנתונים על השכר הממוצע לפי מחוזות ונפות (לוח 4) מראים כי השכר הגבוה ביותר בארץ משולם לתושבי מחוז המרכז (10,844 ש"ח לחודש עבודה), ואחריהם לתושבי מחוז תל אביב (10,494 ש"ח לחודש עבודה) ולתושבי מחוז חיפה (9,346 ש"ח לחודש עבודה). השכר הנמוך ביותר משולם במחוזות הדרום (8,232 ש"ח לחודש עבודה) והצפון (7,800 ש"ח לחודש עבודה).

- מדד אי-שוויון (מדד ג'יני)

מדד ג'יני לאי-שוויון התחלקות ההכנסה בקרב כלל השכירים לחודש עבודה במשק בשנת 2011 הוא 0.4773, בדומה לרמתו בשנת 2010. תוצאות החישוב בכל יישוב ויישוב (לוחות 1-3) מורות, כי יש הבדלים ניכרים בין הערים הגדולות. בחיפה, לדוגמה, המדד (0.4838) גבוה בכ-13% יותר מאשר בראשון לציון (0.4265).

נמצא קשר חיובי בין שכר ממוצע גבוה לבין רמה גבוהה של אי-שוויון. כך למשל בסביון מדד ג'יני הוא 0.5898 ובקיסריה – 0.5505, לעומת 0.3256 ברהט ו-0.3478 בטייבה.

באופן כללי האי-שוויון גדל ככל שאוכלוסיית היישוב גדולה יותר. להבנת המשתנים הרבים והשונים המשפיעים על התוצאות, דרושה חקירה מקיפה ומעמיקה יותר.

- השכר הממוצע לפי מין

בשנת 2011 השכר הממוצע לחודש עבודה של נשים היה כ-65% מהשכר הממוצע של הגברים. השכר הממוצע לחודש בשנה היה נמוך אף יותר, בגלל מספר חודשי העבודה הקטן יותר של הנשים במשך השנה (לוחות 5-7).

הנתונים מורים, כי ככל שהשכר הממוצע של הגברים עולה, הפער בין שכר הגברים לבין שכר הנשים גדל גם הוא. לדוגמה, ביישוב סביון, שבו השכר של הגברים הוא הגבוה ביותר (27,634 ש"ח), השכר הממוצע של הנשים (14,466 ש"ח) הוא כ-52% מהשכר של הגברים.

• אחוז השכירים ששכרם אינו גבוה משכר המינימום

בחינת אחוז העובדים השכירים ששכרם הממוצע לחודש בשנה אינו גבוה משכר המינימום (לוח 9), מעידה על התייצבות מסוימת במצב, שכן אחוז זה היה כ-38% בשנת 2011 בדומה לשנת 2010. התייצבות באחוז העובדים המשתכרים שכר נמוך נרשמה כמעט בכל היישובים.

ביישובים עירוניים יהודיים, אחוז השכירים המשתכרים עד שכר מינימום (בממוצע לשנה) נמוך במעט מהממוצע הארצי (37%) לעומת יישובים עירוניים לא יהודיים – שבהם אחוז בעלי השכר הנמוך היה 50% ב-2011. נתון זה מצביע על הרעה ניכרת במצב הכלכלי של היישובים הלא יהודיים לעומת היישובים היהודיים.

כשמדובר בשכר הממוצע לחודש עבודה (לוח 8), השכר של כ-31% מהעובדים היה נמוך משכר המינימום בשנת 2011 בדומה לשנת 2010.

יש ליזכר שעובדים אלו חושבו על-פי שכר המינימום החודשי בלבד, כאשר חלק מהעובדים השכירים, ששכרם נמוך משכר המינימום, עובדים חלקית, זמנית ועונתית. אם תופעה זאת אינה אחידה בהיקפה ביישובים השונים, אפשר לראות בה משתנה מסביר בלבד.

• העובדים השכירים לפי קבוצת שכר

בלוחות 8-9 מוצגים נתונים על התפלגות העובדים השכירים בשנת 2011, לפי קבוצת שכר, בממוצע לחודש עבודה ובמשך השנה, ולפי צורת יישוב.

הנתונים מורים, כי כשמדובר בשכר הממוצע לחודש עבודה (לוח 8), השכר של כ-30.5% מהעובדים היה נמוך משכר מינימום, ושל כ-41.1% מהעובדים היה נמוך ממחצית השכר הממוצע. כ-9.1% מהעובדים השתכרו יותר מפי שניים מן השכר הממוצע.

תרשים 2: התפלגות השכירים בארבע הערים הגדולות לפי קבוצת שכר, 2011 (אחוזים)

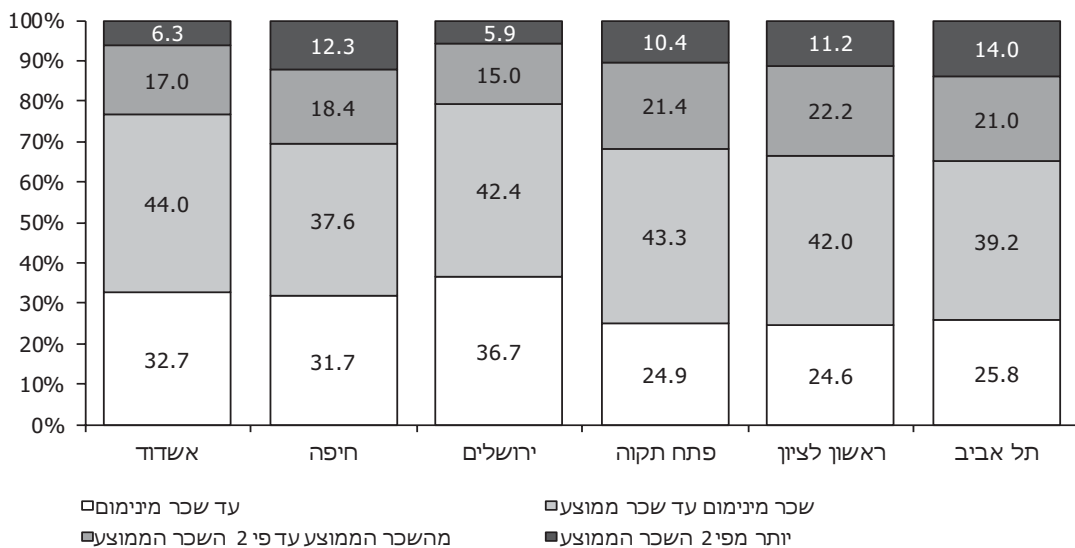

הממצאים מורים על הבדלים ניכרים בין חמש הערים הגדולות: בתל אביב, למשל, כ-14% מהשכירים משתכרים יותר מפי שניים מן השכר הממוצע, לעומת כ-6% בלבד בירושלים ובאשדוד (תרשים 2).

ביישובים עירוניים לא יהודיים כ-2.0% בלבד מהעובדים השכירים משתכרים יותר מפי שניים מהשכר הממוצע, ושכרם של יותר מ-55% היה נמוך ממחצית השכר הממוצע.

• השכר הממוצע של העולים השכירים

בפרסום זה מובאים גם נתונים על השכר הממוצע של העולים השכירים לפי שנת עלייה ולפי יישוב (לוח 10). עולה הוגדר לצורך עיבודים אלה כמי שעלה ארצה בשנים 1990-2011.

הנתונים מראים כצפוי, כי ככל שהעולה שוהה בארץ זמן ממושך יותר, כך שכרו לחודש עבודה גבוה יותר. לדוגמה, השכר החודשי הממוצע בשנת 2011 של עולה אשר הגיע ארצה בשנים 1990-2006 (7,905 ש"ח) היה גבוה ב-43% משכרו של עולה אשר עלה ארצה בשנים 2007-2011 (5,517 ש"ח). כמו כן, שכרם של העולים שהגיעו בשנים 1990-2011 (7,809 ש"ח) היה כ-83% בלבד מהשכר הממוצע לחודש עבודה של כל השכירים במשק (9,461 ש"ח).

התפלגות העולים השכירים בכל יישוב חושפת הבדלים ניכרים בין שש הערים הגדולות: השכר הממוצע של עולה בירושלים גבוה ב-8% בקירוב מהשכר הממוצע של עולה בחיפה וב-4% מהשכר הממוצע של עולה בתל אביב – מגמה הפוכה מזו שנצפתה אצל כלל השכירים.

ג. הכנסה ממוצעת של משפחת עובדים

בלוחות 11-16 מוצגים נתוני השכר הממוצע למשפחת עובדים הכוללים הן את ההכנסות מעבודה שכירה והן את ההכנסות מעבודה עצמאית לפי צורת יישוב, מועצה אזורית, מחוז ונפה. הנתונים מתייחסים לשני סוגים של משפחות: משפחות הכוללות בני זוג (לוחות 11-13) ומשפחות של יחידים (לוחות 14-16).

• משפחות של זוגות נשואים

ההכנסה הממוצעת לחודש בשנה של כ-1.31 מיליון משפחות של זוגות נשואים הגיעה לכ-17,097 ש"ח בשנת 2011 – גידול נומינלי של כ-8% לעומת השנה הקודמת. בין שש הערים הגדולות, ההכנסה הגבוהה ביותר נמצאה בתל-אביב (23,485 ש"ח), ולאחר מכן בחיפה (21,915 ש"ח), בראשון לציון (21,134 ש"ח), בפתח תקוה (19,839 ש"ח) ובאשדוד (14,404 ש"ח). בירושלים ההכנסה הממוצעת נמוכה מהממוצע הארצי (11,372 ש"ח).

בדומה לשכרו הממוצע של שכיר, גם כשמדובר בחישוב למשפחה, ההכנסה הממוצעת הנמוכה ביותר נרשמה ביישובים הלא-יהודיים. כך, ההכנסה הממוצעת של משפחת עובדים בהם מגיעה לכ-9,446 ש"ח בשנת 2011, כ-55% מהממוצע הארצי.

• משפחות של יחידים

בכ-1.3 מיליון משפחות חיים יחידים. בלוחות 14-16 מוצגים נתונים על ההכנסה הממוצעת של המשפחות אלו לפי צורת יישוב, מועצה אזורית, מחוז ונפה. ההכנסה לחודש בשנה של כמיליון משפחות של יחידים הגיעה ב-2011 ל-5,291 ש"ח, כלומר כ-31% בלבד מההכנסה הממוצעת של משפחות של זוגות נשואים. הבדל זה מוסבר בין היתר בכך שמדובר במפרנס יחיד, לעומת משפחות של זוגות שבהן עשויים להיות שני מפרנסים.

יש לציין כי ההכנסה הממוצעת לחודש בשנה של המשפחות של יחידים מהווה כ-66% מהשכר הממוצע של עובד שכיר וכ-61% מההכנסה הממוצעת של עובד עצמאי.

ד. העובדים העצמאיים לפי מקום מגורים

כ-241 אלף עצמאים דיווחו על הכנסתם הסופית בגין שנת 2011, בדומה לשנת 2010. מספר זה אינו כולל כ-40 אלף עובדים אשר היו במהלך השנה גם שכירים וגם עצמאים. כ-77% מכלל העצמאים נמצאו ביישובים העירוניים היהודיים, עוד כ-12% מתגוררים ביישובים העירוניים הלא יהודיים, והיתר (כ-11%) – ביישובים כפריים קטנים, בעיקר במושבאים (תרשים 3).

תרשים 3: התפלגות העצמאים לפי צורת יישוב, 2011 (אחוזים)

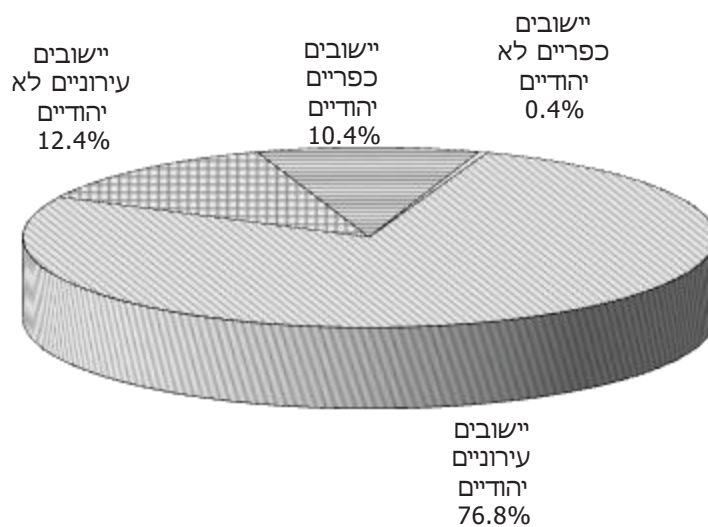

ה. ההכנסה הממוצעת של עובדים עצמאים

בלוחות 17-21 מוצגים נתונים על ההכנסה הממוצעת הכוללת של כ-241 אלף עובדים עצמאים בשנת 2011 בהשוואה לשנת 2010.

• הכנסה ממוצעת לפי יישוב

ההכנסה הממוצעת לחודש בשנה של העצמאים הגיעה לכ-8,711 ש"ח בשנת 2011 – גידול נומינלי של 3.4% וירידה ריאלית של כ-0.1%. יש לציין כי ביישובים הלא יהודיים נרשם גידול נומינלי יותר גבוה (+6.8%) מזה שנרשם ביישובים היהודיים (+3.0%).

ההכנסה הממוצעת הכוללת של העצמאים בהשוואה לזו של השכירים לחודש בשנה מוצגת להלן:

<u>שנת 2011</u>	<u>שנת 2010</u>	
8,711	8,424	ההכנסה הממוצעת של עצמאי (לחודש בשנה)
7,964	7,522	השכר הממוצע לשכיר (לחודש בשנה)
109.4	112.0	ההכנסה הממוצעת של עצמאי כאחוז מהשכר הממוצע של שכיר

הממצאים מראים שבשנת 2011 הפער בין ההכנסה של העצמאים לבין השכר הממוצע של השכירים היה כ-9%. פער זה הולך ומצטמצם בשנים האחרונות (בשנת 2008 ההכנסה הממוצעת של העצמאים היתה כ-120% מהשכר הממוצע של השכירים).

• מדד אי-שוויון (גי'ני)

בלוח 17 מוצג מדד ג'יני בקרב העובדים העצמאים בכל יישוב ויישוב: בשנת 2011 הוא היה 0.5047 בממוצע הארצי לעומת 0.5088 בשנת 2010, כלומר רמת האי-שוויון ירדה בין השנים 2010-2011 ב-0.8% בקירוב.

בדומה לשכירים, נמצא קשר בין גובה ההכנסה הממוצעת לבין האי-שוויון. כך לדוגמה, בחמש הערים הגדולות (חוץ מירושלים), המתאפיינות בהכנסה גבוהה מהממוצע הארצי (9,572 ש"ח), מדד ג'יני הוא גבוה למדי, 0.5150. לעומת זאת ביישובים העירוניים הלא יהודיים המתאפיינים בהכנסה נמוכה מהממוצע הארצי (6,764 ש"ח), מדד ג'יני הוא 0.4528 בלבד.

בשנת 2011 עלה האי-שוויון בהכנסות העצמאים ביחס לשכר השכירים: מדד ג'יני בקרב העצמאים היה גדול בכ-6% מאשר בקרב העובדים השכירים בדומה לשנה הקודמת.

• העובדים העצמאים לפי קבוצת הכנסה

לוח 21 מציג נתונים על התפלגות העובדים העצמאים בשנת 2011, לפי קבוצת הכנסה (ההכנסה הכוללת הממוצעת לחודש בשנה) ולפי צורת יישוב.

הנתונים מורים, כי ההכנסה הממוצעת של כ-36% מהעצמאים אינה גבוהה מרמת שכר המינימום, ושל 45% מהעצמאים אינה גבוהה ממחצית השכר הממוצע. הכנסתם של כ-10% מהעצמאים היתה גבוהה יותר מפי שניים מן השכר הממוצע. כ-4% מהעצמאים משתכרים יותר מפי שלושה מן השכר הממוצע.

הממצאים מלמדים על הבדלים ניכרים בין חמש הערים הגדולות. בירושלים, לדוגמה, כ-47% מהעצמאים משתכרים לא יותר משכר המינימום, לעומת כ-30% בראשון לציון, 33% בתל אביב-יפו ופתח תקוה, 37% בחיפה ו-41% באשדוד. בתל אביב-יפו כ-12% מהעצמאים משתכרים יותר מפי שניים מן השכר הממוצע, לעומת כ-7% בלבד באשדוד.

1. תקופת העבודה של השכירים

כדי לאפשר בחינה יסודית של תשתית התעסוקה בכל יישוב, מוינו השכירים בכל יישוב לפי משך תקופת ההעסקה במהלך השנה הקלנדרית (לוחות 22-27).

• משך העבודה לפי צורת יישוב

בלוחות 22-25 מוצגים נתונים על משך העבודה של העובדים השכירים לפי צורת יישוב לשנת 2011.

להלן השוואה של משך ההעסקה בשנת 2011, לפי צורות יישוב עיקריות (באחוזים):

לוח ה: משך העבודה של השכירים לפי צורת יישוב, 2011

משך העבודה	סך הכל	חמש הערים הגדולות (ללא ירושלים)	יישובים עירוניים יהודיים (סך הכל)	יישובים עירוניים לא יהודיים (סך הכל)	יישובים כפריים יהודיים
סך הכל	100.0	100.0	100.0	100.0	100.0
2-1 חודשים	5.5	4.9	5.3	7.1	4.8
3-5 חודשים	7.9	7.2	7.6	10.5	7.1
6-8 חודשים	9.2	8.7	8.9	11.8	8.4
9-11 חודשים	12.8	12.1	12.5	15.7	11.4
12 חודשים	64.7	67.0	65.7	55.0	68.3
ממוצע	10.1	10.3	10.2	9.5	10.3

מהלוח עולה, כי בשנת 2011 מספר חודשי התעסוקה היה כ-10.1 חודשי עבודה בממוצע בדומה לשנת 2010. אחוז השכירים אשר היו מועסקים שנה שלמה (12 חודשים) עלה במהלך השנה האחרונה: 64.7% בשנת 2011 לעומת 63.5% בשנת 2010.

הנתונים מורים כי תקופת ההעסקה אינה אחידה בכל היישובים. לדוגמה, כ-68% מהשכירים ביישובים כפריים עבדו שנה שלמה בשנת 2011, לעומת כ-55% בלבד מן השכירים ביישובים העירוניים הלא יהודיים.

• משך התעסוקה לפי מין

בחנית משך התעסוקה לפי מין (לוחות 26-27) מאפשרת לקבל תמונה מפורטת יותר על התנהגותם של העובדים השכירים, ומכאן גם על מידת היציבות הכלכלית ועל רמת החיים.

להלן נתונים המתייחסים לשנתיים הנסקרות:

לוח ו: משך העבודה של השכירים לפי מין, 2011 (אחוזים)

משך העבודה	סך הכול	גברים	נשים
סך הכל	100.0	100.0	100.0
2-1 חודשים	5.5	5.4	5.5
3-5 חודשים	7.9	7.5	8.2
6-8 חודשים	9.2	8.5	9.9
9-11 חודשים	12.8	11.3	14.4
12 חודשים	64.7	67.3	62.0
ממוצע	10.1	10.2	10.0

הנתונים מלמדים, כי נשים מועסקות פרקי זמן קצרים במקצת מאלה של הגברים. לדוגמה, 67% מהגברים עבדו 12 חודשים בשנת 2011 לעומת 62% מהנשים.

ברור, שניתוח מעמיק יותר מחייב נתונים על היקף המשרות (מידת החלקיות), על מספר ימי העבודה בחודש ועל מספר השכירים המועסקים בו-זמנית ביותר ממשרה אחת.

ז. מעמד בעבודה

בלוחות 28-30 מוצגת התפלגות האוכלוסייה המבוטחת הבוגרת לפי צורת יישוב, מועצה אזורית, מחוז ונפה, בהתאם לסיווגה בקובצי המוסד לביטוח לאומי. בשנת 2011, בגלל צירופם של עובדים אשר היו במשך השנה גם שכירים וגם עצמאים לקבוצות השכירים, מתקבל מספר נמוך למדי של עובדים עצמאים.

תרשים 4: סוגי מבוטחים לפי צורת יישוב, 2011 (אחוזים)

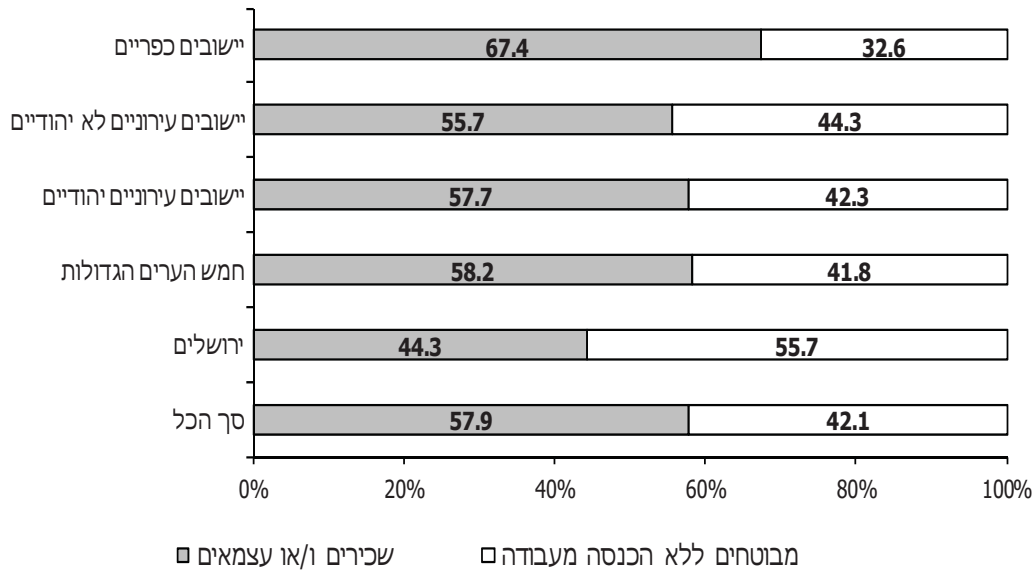

בולט במיוחד האחוז הנמוך של הפעילים כלכלית (שכירים ועצמאים) ביישובים העירוניים הערביים (כ-56%), בגלל אי-יציאת נשים לעבודה (תרשים 4). האחוז הגבוה של הפעילים ביישובים הכפריים היהודיים (כ-67%) נזקף לביטוח האוטומטי של בת הזוג בהתיישבות העובדת (קיבוצים ומושבים).

ברור, שמשקל המבטחים החסרים הכנסה כלכלית (מובטלים, תלמידים וכו') משפיע על מצבו הכלכלי של כל יישוב. לדוגמה, ברמה הארצית שכירים ועצמאים הם 58% מהאוכלוסייה הבוגרת, ואילו באילת הם מהווים כ-65%, בשוהם כ-75% וביישובים קטנים שיעורם גבוה אף יותר. לעומת זאת, 47% בלבד מהאוכלוסייה הבוגרת בבני ברק היתה מועסקת בשנת 2011.

2. ההכנסה החציונית של שכיר ושל עצמאי

בלוחות 31-32 מוצגים לראשונה נתונים על ההכנסה החציונית של השכירים ושל העצמאים בשנים 2010 ו-2011.

בשנת 2011, השכר החציוני של כל השכירים היה כ-5,341 ש"ח לחודש בשנה, שהם כ-67% מהשכר הממוצע באותה שנה. בקרב עצמאים, ההכנסה החציונית היתה כ-4,468 ש"ח לחודש בשנה, שהם כ-51% מההכנסה הממוצעת של כלל העצמאים.

יש לציין כי ההכנסה הממוצעת מושפעת מההכנסות הגבוהות מאוד ומהנמוכות מאוד. לדוגמה: לכ-10% מהעצמאים בעלי ההכנסות הגבוהות למדי (יותר מכפליים מן השכר הממוצע) יש השפעה גדולה על הכנסה הממוצעת של כלל העצמאים (8,711 ש"ח ב-2011), בעוד שההכנסה החציונית היתה כ-4,468 ש"ח בלבד.

3. ריבוי משרות

המוסד לביטוח לאומי מקבל מדי שנה מנציבות מס הכנסה את הדוחות השנתיים של כל המעסיקים בארץ שבהם מצוין, נוסף על נתוני שכר וחדשי עבודה, גם סוג המשרה שבה העובד מועסק: משרה מלאה או חלקית יחידה, משרה חלקית נוספת ומשרה יומית. דיווחים אלו מאפשרים לאמוד את היקף התופעה של השכירים אשר עבדו בו-זמנית ביותר ממקום עבודה אחד, ולנתח את המאפיינים הדמוגרפיים והכלכליים של עובדים אלו.

א. משרות כפולות בו-זמנית

בלוח 33 מוצגת התפלגות העובדים השכירים לפי מספר מקומות העבודה שבהם עבדו בו-זמנית במהלך שנת 2011.

מספר השכירים שעבדו אצל יותר ממעסיק אחד באותו זמן היה כ-222 אלף עובדים בשנת 2011, כלומר כ-8.3% מסך העובדים השכירים (לא כולל חברי קיבוצים ועובדים במשקי בית). בשנת 2010, כ-7.9% מהשכירים היו מועסקים אצל יותר ממעסיק אחד.

התפלגות השכירים לפי מין מאפשרת לבחון את צורת ההעסקה לעומת סך העובדים. הנתונים מורים כי הנשים מהוות כ-57% מהעובדים ביותר ממשרה אחת לעומת משקלן בקרב השכירים – כ-49%. אחוז הנשים העובדות ביותר ממקום עבודה אחד גבוה במיוחד: כ-9.3% מהנשים (לעומת 6.7% מהגברים). ממצאים אלה מאשרים את העובדה שנשים מועסקות יותר מגברים בעבודות חלקיות ואצל יותר ממעסיק אחד, על בסיס יומי או לפי מספר קטן של שעות עבודה.

לוח ז': ריבוי משרות, 2011 (נתונים נבחרים)

מספר שכירים	אלפים	סך הכל	משרה אחת	יותר ממשרה אחת
2,684.9	2,463.3	221.6	8.3	
100.0	91.7	8.3		
100.0	100.0	100.0	100.0	
51.3	52.0	43.1		
48.7	48.0	56.9		
9,409	9,417	9,877		
11,369	11,339	12,700		
7,345	7,337	7,679		

השכר הממוצע לחדש עבודה של העובדים במשרות כפולות גבוה בכ-5% מהשכר הממוצע של העובדים במשרה יחידה, אך נמצא הבדל משמעותי לפי מין: בעוד הגברים במשרות כפולות משתכרים כ-12% יותר

מהשכר הממוצע למשרה יחידה, הנשים במשרות כפולות משתכרות כ-5% יותר מהנשים במשרה יחידה. תופעה זו מוסברת בכך שברוב המקרים עבודה במשרות כפולות מאפשרת להשלים הכנסה נמוכה ממשרה אחת, בייחוד אצל הנשים.

ב. ריבוי משרות במשך השנה

בלוח 34 מוצג היקף העובדים במשרה אחת או יותר בשנת 2011, לפי ענפי כלכלה עיקריים ולפי חישוב שנתי שבו נספרים כל מקומות העבודה במשך השנה, בין שעבדו בהם בו-זמנית ובין שלא.

במהלך שנת 2011 כ-810 אלף שכירים עבדו ביותר ממקום עבודה אחד: כ-220 אלף עבדו באותו זמן אצל יותר ממעסיק אחד ועוד כ-590 אלף שכירים החליפו את מקום עבודתם במהלך השנה, שהם כ-20% מכלל השכירים.

התפלגות השכירים לפי ענף כלכלי מראה, כי אחוז העובדים ביותר ממקום עבודה אחד במהלך השנה גבוה מהממוצע הארצי בענף שירותי אירוח ואוכל (כ-39%) ובחקלאות (47%), נתון המצביע על עבודה עונתית ועל תחלופה גבוהה של מעסיקים במהלך השנה. לעומת זאת, בענף אספקת חשמל כ-8% בלבד מן העובדים עבדו ביותר ממקום עבודה אחד במהלך שנת 2011.

4. ההכנסה של עובדים לפי מעמד בעבודה

בלוחות 35-36 מוינו בעלי השכר וההכנסה לפי מעמדם בעבודה בשלוש קבוצות עיקריות: שכירים, מי שהם גם שכירים וגם עצמאים ועצמאים. קבוצת השכירים בלבד מהווה כ-89% מכלל המועסקים בעוד העצמאים מהווים כ-8%, ומי שהם גם שכירים וגם עצמאים מהווים כ-3% בלבד מן המועסקים במשק (תרשים 5).

תרשים 5: התפלגות המועסקים בממוצע לחודש לפי מעמד בעבודה בשלוש קבוצות עיקריות, 2011 (אחוזים)

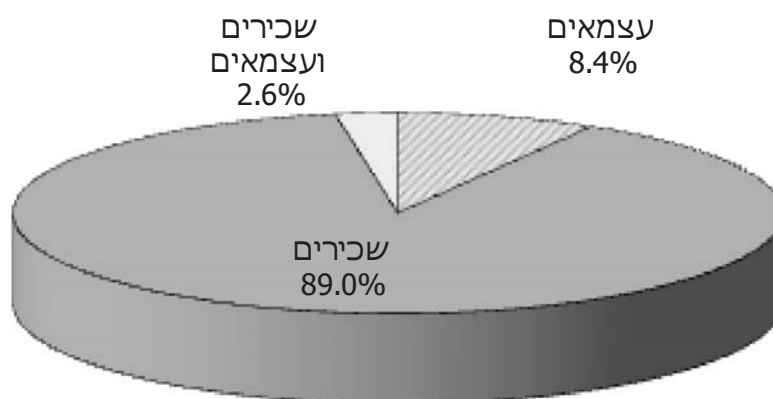

התפלגותם של העובדים בלוחות אלה מוצגת על פי קבוצות שכר בקרב גברים ובקרב נשים בנפרד. השכר הממוצע חושב בשתי רמות: בממוצע לחודש עבודה ובממוצע לחודש במשך השנה.

להלן תמצית הנתונים לשנת 2011:

לוח ח: קבוצות שכר והכנסה לחודש עבודה לפי מעמד בעבודה, 2011

קבוצת שכר ו/או הכנסה	שכירים	שכירים ועצמאים	עצמאים
סך הכל מספרים אחוזים	2,573,200 100.0	76,200 100.0	241,500 100.0
עד שכר מינימום	23.8	13.9	35.0
משכר מינימום עד השכר הממוצע	44.2	36.6	36.4
משכר ממוצע עד פעמיים השכר הממוצע	21.3	26.9	19.0
מ-2 עד 3 פעמים השכר הממוצע	6.5	9.5	5.5
מ-3 עד 4 פעמים השכר הממוצע	2.4	4.9	2.1
יותר מ-4 פעמים השכר הממוצע	1.8	8.2	2.0

מהנתונים עולה, כי יש הבדלים ניכרים בהתפלגות ההכנסה לפי מעמד בעבודה. לדוגמה, כ-4.2% מהעובדים השכירים הם בעלי הכנסות העולות על פי שלושה מן השכר הממוצע, לעומת כ-4.1% מהעובדים העצמאים וכ-13.1% מהעובדים שהם גם שכירים וגם עצמאים. כ-24% מהעובדים השכירים וכ-35% מהעצמאים משתכרים עד שכר המינימום, לעומת כ-14% בלבד מהעובדים שהם גם שכירים וגם עצמאים.

5. העובדים השכירים לפי ענף כלכלי ראשי ולפי קבוצות שכר

בלוחות 37-38 מוינו העובדים השכירים שדווחו לשנת 2011 לפי הענף הכלכלי של מקום עבודתם, ובתוך ענפים אלו לפי קבוצת השכר, כדי לבחון את השוני או הדמיון בהכנסתם. הנתונים בלוחות אלה מתייחסים לכל העובדים השכירים שעבדו בכל חודשי השנה או בחלק מהשנה בלבד (לעומת הלוחות 35-36 שבהם מוצג המספר הממוצע של עובדים בחודש). בלוחות מוצגות תוצאות העיבודים הנפרדים לפי קבוצות שכר ולפי חישובי שכר ממוצע שונים: שכר ממוצע לחודש עבודה ושכר ממוצע לחודש במשך השנה.

להלן התפלגות העובדים השכירים בענפים נבחרים לפי קבוצות שכר בשנת 2011:

לוח ט: קבוצות שכר לפי ענפי כלכלה נבחרים (אחוזים), 2011

ענפים נבחרים					סך הכל	קבוצת שכר
מינהל ציבורי	שירותים פיננסיים	מסחר	תעשייה	חקלאות		
שכר ממוצע לחודש בשנה						
100.0	100.0	100.0	100.0	100.0	100.0	סך הכל
53.4	49.8	78.6	55.6	87.7	72.4	עד השכר הממוצע
45.5	45.5	20.1	40.3	12.0	25.9	עד 4 פעמים השכר הממוצע
1.1	4.8	1.2	4.1	0.3	1.6	יותר מ-4 פעמים השכר הממוצע
שכר ממוצע לחודש עבודה						
100.0	100.0	100.0	100.0	100.0	100.0	סך הכל
51.2	47.3	77.3	53.9	87.1	70.8	עד השכר הממוצע
47.5	47.7	21.4	41.8	12.5	27.4	עד 4 פעמים השכר הממוצע
1.3	5.0	1.3	4.3	0.4	1.8	יותר מ-4 פעמים השכר הממוצע

אנו רואים, כי בענפי המסחר כ-79% מן העובדים משתכרים עד השכר הממוצע, לעומת כ-54% בלבד בענפי התעשייה. בשירותים הפיננסיים כ-5.0% מן העובדים השתכרו יותר מפי ארבעה מן השכר הממוצע, לעומת כ-1% בלבד מן העובדים במינהל הציבורי.

6. משך העבודה לפי ענף כלכלי ראשי

בלוחות 39-40 נבדק משך עבודתם של השכירים שעבדו בשנים הנסקרות בענפים השונים. לוח י' להלן מציג את משך העבודה בענפים נבחרים בשנת 2011:

לוח י: משך העבודה של העובדים השכירים בענפי כלכלה נבחרים, 2011

ענפים נבחרים					סך הכל	משך העבודה
מינהל ציבורי	שירותים פיננסיים	מסחר	תעשייה	חקלאות		
100.0	100.0	100.0	100.0	100.0	100.0	סך הכל
1.8	2.4	5.7	2.8	5.4	5.5	2-1 חודשים
3.4	3.9	8.5	4.8	7.8	7.9	3-5 חודשים
5.0	6.5	10.2	6.4	8.4	9.3	6-8 חודשים
8.6	9.9	13.3	9.2	10.8	1.8	9-11 חודשים
81.2	77.3	62.3	76.8	67.5	64.5	12 חודשים

מסתבר כי התחלופה הגדולה ביותר של עובדים, אשר באה לידי ביטוי באחוז הגבוה של שכירים שעבדו תקופות קצרות ובאחוז הנמוך של שכירים שעבדו שנה שלמה, היא בענפי המסחר, ובמידה מסוימת גם בחקלאות. לעומת זאת במינהל הציבורי כ-81% מן העובדים הועסקו שנה שלמה.

מטבע הדברים, נמצא הבדל בין השכר הממוצע של מי שעבדו חודש-חודשיים לבין שכרם של אלה שעבדו שנה שלמה (לוח 40). השכר הממוצע לחודש עבודה של השכירים שעבדו 12 חודשים היה גבוה בכ-250% מהשכר הממוצע של מי שעבדו במשך השנה חודשיים ספורים בלבד.

גם מי שעבדו 9-11 חודשים בשנה השתכרו כ-50% בלבד משכרם של אלה שהיו מועסקים שנה שלמה, תופעה המעידה על מסגרת שכר יציבה יותר, שממנה נהנים העובדים השכירים אשר מועסקים שנה שלמה.

7. ההכנסות לפי גיל, מין ומעמד בעבודה

הנתונים מורים, כי השכר הממוצע של הנשים השכירות לחודש עבודה היה כ-65% מהשכר הממוצע של הגברים השכירים. פער דומה נמצא בקרב העובדים העצמאיים: ב-2011 ההכנסה של העובדות העצמאיות הייתה כ-68% מההכנסה של הגברים העצמאיים (לוחות 41-42).

הסיבה העיקרית לפער זה בין הגברים לנשים נעוצה במיעוט שעות העבודה בקרב אוכלוסיית הנשים. כאשר עוברים מההכנסה החודשית של השכירים להכנסתם לפי שעות עבודה (על פי נתוני סקר הכנסות של הלשכה המרכזית לסטטיסטיקה), הפער המחושב בין הגברים לנשים עומד על כ-20%.

תרשים 6: שכר ממוצע לחודש עבודה של השכירים לפי קבוצות גיל, 2011

ממוצע=100

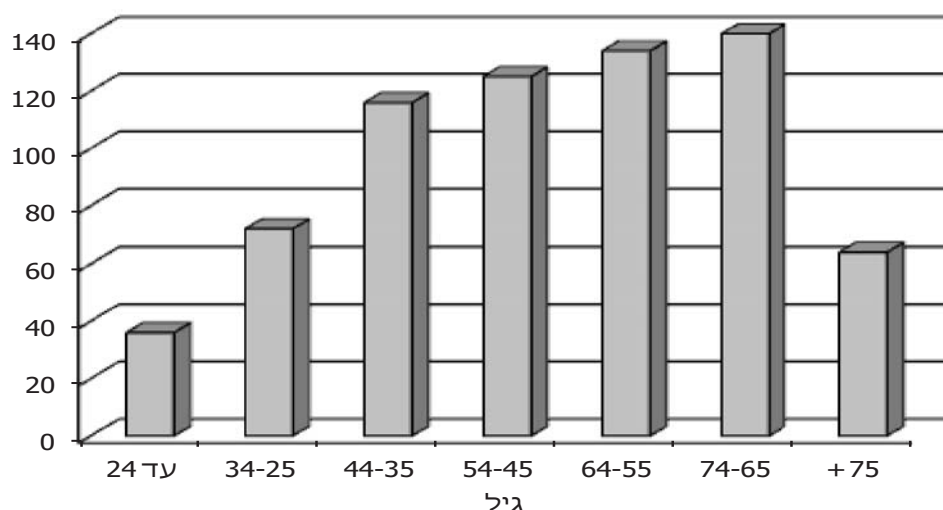

התפלגות ההכנסה לפי קבוצת גיל מעלה, כי ההכנסה הממוצעת עולה עם הגיל, כך שההכנסה המרבית מצויה בקבוצת גיל 74-65, כלומר בגיל פרישת העובד משוק העבודה. לדוגמה, עובדים שכירים בני 74-65 השתכרו יותר מפי ארבעה מן השכר הממוצע בקבוצת גיל עד 24 (תרשים 6). ההכנסה מעבודה בקרב בני 75 נופלת בשיעור של כ-60% לעומת ההכנסה הממוצעת אצל בני 74-65.

8. משפחות עובדים לפי עשירונים

הנתונים על ההכנסה המשפחתית מעבודה (שכירה ועצמאית) חושבו לשני סוגים של משפחות: משפחות שבהן זוגות נשואים (לוחות 43-44) ומשפחות של יחידים בלבד (לוחות 45-46). ההכנסה המשפחתית כוללת את הכנסות בני זוג בלבד, בלי לצרף את הכנסותיהם של בני משפחה אחרים גם אם הם חיים במשק בית אחד.

בלוחות אלו מוצגת התפלגות המשפחות לפי רמת הכנסתן, במיון על פי עשירונים ולפי מספר הילדים. להלן התוצאות העקרויות:

לוח יא: ההכנסה הממוצעת לחודש בשנה של משפחות עובדים לפי מספר ילדים (ש"ח), 2011

מספר ילדים במשפחה	לא כולל משפחות של יחידים	משפחות של יחידים
סך הכל	17,132	5,645
ללא ילדים	18,445	5,492
ילד אחד	16,478	7,465
2 ילדים	17,622	7,579
3 ילדים	18,580	6,213
4 ילדים ויותר	11,606	4,443

אפשר לראות כי ההכנסה הממוצעת של המשפחות שבהן זוגות נשואים גדלה עם הגידול במספר הילדים עד לשלושה ילדים. במשפחות גדולות יותר ההכנסה קטנה. כך לדוגמה, ההכנסה הממוצעת של משפחות עם ארבעה ילדים ויותר נמוכה בכ-34% מההכנסה של משפחה עם שני ילדים. מגמה זאת עקבית גם על פני זמן וגם לפי שיטות החישוב השונות של ההכנסה הממוצעת (לחודש עבודה או במשך השנה). במשפחות של יחידים היתה ההכנסה הממוצעת הגבוהה ביותר בשנת 2011 בקרב משפחות עם שני ילדים.

מן החלוקה לעשירונים אנו למדים, כי עד העשירון השביעי ההכנסה קטנה מההכנסה הארצית הממוצעת. ההכנסה הממוצעת (לחודש בשנה) של משפחת עובדים שבה זוג נשוי בעשירון העליון הגיעה בשנת 2011 לכ-55,170 ש"ח – פי 15 בהשוואה ל-4,142 ש"ח בעשירון התחתון. יש לזכור שמדובר בהכנסה ברוטו, כלומר לפני תשלומי העברה ומסים ישירים.

מדד ג'יני מראה כי האי-שוויון גדול יותר ככל שמספר הילדים במשפחה עולה: בקרב משפחות שבהן ארבעה ילדים ויותר, מדד ג'יני הוא 0.4977, לעומת 0.4624 בקרב המשפחות עם ילד אחד.

בנוגע למשפחות של יחידים בלבד, האי-שוויון גדול עוד יותר: ההכנסה הממוצעת לחדש עבודה בעשירון העליון הגיעה בשנת 2011 לכ-21,621 ש"ח – פי 22 בהשוואה לכ-976 ש"ח בעשירון התחתון. בקרב המשפחות ללא ילדים, מדד ג'יני הוא 0.5328 לעומת 0.5281 בממוצע הארצי. כשמדובר במשפחות עם ילדים (חד הוריות) האי-שוויון גדל ככל שמספר הילדים גדול יותר.

לוחות

לוח 1: שכר ממוצע חודשי ושנתי של שכירים, אחוז השכירים ששכרם אינו גבוה משכר המינימום ומדד האי-שוויון, לפי צורת יישוב, 2011-2010

2011		השכר הממוצע (ש"ח)						מספר השכירים (2011)	צורת היישוב
מדד האי-שוויון (גיני)	% השכירים המשתכרים עד שכר המינימום	לחודש בשנה			לחודש עבודה				
		אחוז השני	2011	2010	אחוז השני	2011	2010		
0.4773	37.8	5.9	7,964	7,522	5.0	9,461	9,013	3,228,507	סך הכל יישובים עירוניים - סך הכל
0.4774	38.4	5.8	7,879	7,450	4.8	9,371	8,938	2,947,744	יישובים עירוניים
0.4812	36.8	5.8	8,245	7,796	4.9	9,737	9,285	2,603,558	יהודיים - סך הכל
0.4671	44.2	5.8	6,620	6,254	4.9	8,014	7,639	236,943	יותר מ-500,000
0.4831	34.3	6.0	8,874	8,371	5.2	10,388	9,874	640,060	200,000-499,999
0.4551	38.1	5.6	7,426	7,035	4.6	8,743	8,355	541,066	100,000-199,999
0.4883	34.2	5.7	9,102	8,609	4.8	10,683	10,193	351,977	50,000-99,999
0.4760	38.4	5.7	7,745	7,331	4.7	9,199	8,789	563,046	20,000-49,999
0.4893	32.7	6.2	9,696	9,127	5.4	11,368	10,787	139,708	10,000-19,999
0.5031	35.5	5.7	9,606	9,085	4.7	11,423	10,906	82,482	5,000-9,999
0.5221	35.1	6.0	10,131	9,557	5.0	12,161	11,585	48,276	2,000-4,999
0.3835	50.1	7.7	5,109	4,746	6.4	6,425	6,040	344,186	יישובים עירוניים לא יהודיים - סך הכל
0.3782	50.4	8.9	5,074	4,660	6.9	6,394	5,981	37,783	50,000-99,999
0.3811	49.4	7.5	5,172	4,810	6.4	6,472	6,083	95,694	20,000-49,999
0.3816	50.5	7.3	5,038	4,695	6.3	6,349	5,974	122,537	10,000-19,999
0.3882	51.0	8.2	5,045	4,663	6.6	6,397	5,999	65,020	5,000-9,999
0.3958	47.8	6.7	5,464	5,122	5.5	6,760	6,408	23,152	2,000-4,999
0.4733	30.6	7.1	9,185	8,577	6.2	10,701	10,077	259,608	יישובים כפריים יהודיים - סך הכל
0.4813	32.9	6.3	9,495	8,931	5.1	11,233	10,684	111,366	מושבים
0.4952	30.0	7.5	10,005	9,306	6.6	11,591	10,875	10,950	מושבים שיתופיים
0.4266	22.7	9.3	8,467	7,744	8.9	9,392	8,622	74,748	קיבוצים
0.4510	38.6	5.6	7,400	7,006	5.1	8,931	8,501	1,302	יישובים מוסדיים יהודיים
0.4934	36.8	6.5	9,203	8,638	5.2	11,146	10,598	38,941	יישובים כפריים קהילתיים
0.5035	34.3	4.7	9,715	9,276	3.8	11,635	11,213	22,301	יישובים יהודיים קטנים
0.3668	44.5	7.6	5,395	5,013	5.7	6,569	6,212	10,097	יישובים כפריים לא יהודיים
0.3216	51.9	8.6	4,432	4,080	6.6	5,877	5,515	10,889	אוכלוסיה מחוץ ליישובים
0.3031	52.6	8.7	4,268	3,927	6.5	5,682	5,333	9,893	מזה: שבטי בדווים
	57.2	22.5	5,225	4,265	24.7	8,475	6,799	166	כתובת לא ידועה

לוח 1 (המשך)

2011		השכר הממוצע (ש"ח)						מספר השכירים (2011)	צורת היישוב
מדד האי-שוויון (גיני)	% השכירים המשתכרים עד שכר המינימום	לחודש בשנה			לחודש עבודה				
		אחז השינוי	2011	2010	אחז השינוי	2011	2010		
0.4773	37.8	5.9	7,964	7,522	5.0	9,461	9,013	3,228,507	סך הכל
0.4774	38.4	5.8	7,879	7,450	4.8	9,371	8,938	2,947,744	יישובים עירוניים - סך הכל
0.4812	36.8	5.8	8,245	7,796	4.9	9,737	9,285	2,603,558	יישובים עירוניים יהודיים - סך הכל
0.4671	44.2	5.8	6,620	6,254	4.9	8,014	7,639	236,943	יותר מ-500,000
0.4424	44.2	5.8	6,620	6,254	4.9	8,014	7,639	236,943	ירושלים
0.4831	34.3	6.0	8,874	8,371	5.2	10,388	9,874	640,060	499,999-200,000
0.4181	39.7	5.4	7,022	6,664	4.5	8,332	7,971	92,297	אשדוד
0.4838	37.9	5.6	8,843	8,377	4.9	10,409	9,924	120,674	חיפה
0.4214	31.4	6.2	8,692	8,182	5.6	10,041	9,513	102,281	פתח תקוה
0.4265	31.2	5.8	9,004	8,510	5.2	10,406	9,896	116,839	ראשון לציון
0.4815	33.2	6.6	9,731	9,128	5.6	11,445	10,837	207,969	תל אביב- יפו
0.4551	38.1	5.6	7,426	7,035	4.6	8,743	8,355	541,066	199,999-100,000
0.4177	42.7	5.8	6,534	6,176	4.3	7,822	7,500	54,328	אשקלון
0.4302	40.7	4.3	7,062	6,772	2.7	8,363	8,140	87,633	באר שבע
0.4182	51.1	4.4	5,141	4,927	3.5	6,257	6,046	44,558	בני ברק
0.3710	38.7	5.7	6,225	5,888	5.1	7,295	6,938	63,411	בת ים
0.4058	33.3	5.9	7,859	7,421	5.5	9,092	8,621	85,207	חולון
0.4239	38.5	6.4	7,287	6,848	5.5	8,618	8,171	86,272	נתניה
0.4443	34.4	5.9	8,971	8,468	5.1	10,519	10,012	54,258	רחובות
0.4501	30.2	5.9	9,714	9,169	5.1	11,230	10,682	65,399	רמת גן
0.4883	34.2	5.7	9,102	8,609	4.8	10,683	10,193	351,977	99,999-50,000
0.4248	46.3	4.7	6,113	5,840	4.2	7,546	7,242	24,112	בית שמש
0.4464	27.0	6.2	11,345	10,681	5.6	13,031	12,344	24,885	גבעתיים
0.5000	32.0	5.0	10,692	10,182	4.2	12,476	11,968	41,660	הרצליה
0.4168	38.3	6.1	7,236	6,819	5.2	8,529	8,104	40,671	חדרה
0.4608	30.7	6.3	10,414	9,794	5.0	12,029	11,454	43,593	כפר סבא
0.3597	38.8	6.0	6,227	5,874	5.0	7,419	7,066	29,824	לוד
0.4268	24.0	6.4	12,737	11,971	5.6	14,625	13,846	35,329	מודיעין-מכבים-רעות
0.4104	34.6	5.2	8,193	7,792	4.6	9,574	9,156	25,356	נהריה
0.4304	39.1	4.3	7,248	6,946	3.1	8,530	8,271	24,710	קרית אתא
0.3511	39.9	6.0	5,956	5,621	4.8	7,101	6,774	29,295	רמלה
0.4994	31.4	4.8	11,773	11,235	3.7	13,844	13,351	32,542	רעננה
0.4760	38.4	5.7	7,745	7,331	4.7	9,199	8,789	563,046	49,999-20,000
0.3766	46.5	6.7	5,412	5,071	5.4	6,688	6,348	10,249	אופקים
0.4046	37.9	5.6	6,974	6,603	4.7	8,212	7,846	15,505	אור יהודה
0.3711	36.6	6.7	6,679	6,260	5.4	8,041	7,628	28,356	אילת

לוח 1 (המשך)

2011		השכר הממוצע (ש"ח)						מספר השכירים (2011)	צורת היישוב
מדד האי-שוויון (גיני)	% השכירים המשתכרים עד שכר המינימום	לחודש בשנה			לחודש עבודה				
		אחז השינוי	2011	2010	אחז השינוי	2011	2010		
0.3973	47.8	8.6	5,536	5,099	5.8	6,720	6,352	9,911	אלעד
0.3720	57.7	7.4	4,195	3,906	6.5	5,310	4,985	8,520	ביתר עילית
0.4501	28.5	4.7	11,542	11,028	4.4	13,488	12,921	9,996	גבעת שמואל
0.4240	30.3	6.0	9,837	9,284	5.0	11,463	10,916	9,463	גדרה
0.4466	42.1	0.9	7,478	7,408	1.2	9,123	9,014	14,899	דימונה
0.4823	28.7	6.0	12,236	11,544	5.2	14,226	13,519	23,163	הוד השרון
0.4011	49.3	3.5	5,312	5,133	2.6	6,489	6,325	17,565	טבריה
0.4520	37.0	5.7	8,096	7,661	3.8	9,542	9,193	16,753	יבנה
0.4567	29.8	6.2	10,246	9,645	5.3	11,844	11,246	13,256	יהוד
0.4100	36.9	5.3	7,323	6,954	4.7	8,595	8,213	22,575	כרמיאל
0.4982	32.6	4.3	11,201	10,742	3.1	13,223	12,829	11,302	מבשרת ציון
0.3817	42.4	6.3	5,954	5,599	5.1	7,117	6,774	11,360	מגדל העמק
0.3894	60.7	9.1	4,018	3,683	6.8	5,062	4,742	10,358	מודיעין עילית
0.3774	31.7	8.4	8,038	7,414	6.6	9,307	8,734	17,530	מעלה אדומים
0.3736	36.7	7.9	6,756	6,262	6.6	7,938	7,448	10,093	מעלות-תרשיחא
0.4360	27.4	5.5	11,262	10,674	5.1	12,928	12,302	18,859	נס ציונה
0.3755	39.6	6.1	6,160	5,808	5.8	7,233	6,836	20,810	נצרת עילית
0.4330	34.3	5.4	8,457	8,027	4.5	9,775	9,352	11,380	נשר
0.3830	48.3	7.5	5,386	5,008	6.0	6,679	6,304	10,856	נתיבות
0.3777	44.2	5.9	5,839	5,514	5.0	7,125	6,783	20,878	עכו
0.3982	41.4	7.0	6,317	5,906	5.8	7,528	7,115	20,173	עפולה
0.4399	42.3	2.2	6,792	6,649	1.7	8,119	7,985	11,047	ערד
0.4377	35.9	6.2	8,435	7,939	6.2	10,064	9,480	15,331	פרדס חנה-כרכור
0.4313	53.2	4.7	5,270	5,034	3.6	6,611	6,381	10,268	צפת
0.4689	26.3	6.5	12,335	11,579	5.8	14,122	13,348	15,049	קרית אונו
0.4290	35.9	4.8	8,003	7,636	4.2	9,333	8,959	18,451	קרית ביאליק
0.3725	43.0	8.1	5,716	5,287	6.1	6,829	6,437	22,542	קרית גת
0.4055	41.3	4.4	6,403	6,130	3.5	7,556	7,302	18,160	קרית ים
0.4348	34.9	4.8	8,333	7,953	4.1	9,653	9,271	19,489	קרית מוצקין
0.3655	48.6	6.2	5,051	4,757	4.9	6,244	5,954	9,483	קרית מלאכי
0.3818	40.9	5.4	6,256	5,935	4.7	7,469	7,137	11,398	קרית שמונה
0.4415	33.8	5.8	8,895	8,404	4.9	10,488	10,001	18,681	ראש העין
0.5317	28.4	4.3	13,116	12,573	3.4	15,281	14,779	18,893	רמת השרון
0.3646	41.8	7.1	5,932	5,537	4.6	7,169	6,856	10,444	שדרות
0.4893	32.7	6.2	9,696	9,127	5.4	11,368	10,787	139,708	19,999-10,000
0.4932	28.6	5.7	12,578	11,901	5.1	14,715	13,999	5,565	אבן יהודה
0.3584	39.3	6.9	6,046	5,654	6.0	7,173	6,767	8,298	אור עקיבא

לוח 1 (המשך)

2011		השכר הממוצע (ש"ח)						מספר השכירים (2011)	צורת היישוב
מדד האי-שוויון (גיני)	% השכירים המשתכרים עד שכר המינימום	לחודש בשנה			לחודש עבודה				
		אחז השינוי	2011	2010	אחז השינוי	2011	2010		
0.4061	32.6	6.0	8,146	7,686	5.1	9,477	9,018	5,356	אזור
0.3691	32.6	8.0	7,250	6,715	6.8	8,397	7,865	9,360	אריאל
0.3905	27.5	7.2	9,088	8,476	6.4	10,482	9,848	6,715	באר יעקב
0.3614	41.9	6.9	5,894	5,513	5.8	7,103	6,711	8,370	בית שאן
0.4853	30.0	5.6	12,396	11,733	5.6	14,576	13,809	5,564	בנימינה-גבעת עדה
0.4248	37.6	6.5	7,980	7,496	5.8	9,568	9,043	5,977	גבעת זאב
0.4118	29.6	7.4	9,923	9,240	5.9	11,525	10,883	9,024	גן יבנה
0.4629	28.8	7.2	12,062	11,248	7.1	14,024	13,094	6,524	גני תקווה
0.5168	32.7	4.9	12,770	12,173	4.0	15,114	14,537	8,372	זכרון יעקב
0.3932	42.6	5.8	6,056	5,727	4.3	7,189	6,894	8,675	טירת כרמל
0.4163	30.1	5.8	9,301	8,790	6.0	10,747	10,143	9,676	יקנעם עילית
0.4197	30.7	6.3	9,285	8,733	5.0	10,895	10,381	8,668	כפר יונה
0.4624	29.4	5.6	11,497	10,887	4.5	13,399	12,819	7,794	קדימה-צורן
0.4840	33.2	5.9	11,307	10,680	4.7	13,316	12,717	6,934	קרית טבעון
0.3877	39.2	5.6	6,723	6,365	5.2	8,015	7,622	5,001	קרית עקרון
0.4430	24.5	4.6	14,433	13,794	4.2	16,652	15,977	9,014	שוהם
0.4962	28.5	6.5	13,687	12,847	5.6	15,972	15,123	4,821	תל מונד
0.5031	35.5	5.7	9,606	9,085	4.7	11,423	10,906	82,482	9,999-5,000
0.4388	26.8	6.8	11,630	10,894	6.2	13,518	12,724	3,555	אורנית
0.4065	26.4	5.3	10,528	10,003	4.8	12,125	11,567	3,695	אלפי מנשה
0.4646	39.2	4.9	9,065	8,644	4.3	11,105	10,644	3,416	אפרתה
0.4633	49.2	9.3	6,458	5,911	7.6	8,117	7,542	2,066	בית אל
0.4280	33.0	7.0	9,063	8,469	5.8	10,670	10,084	2,977	בית דגן
0.3579	35.9	7.5	6,562	6,107	6.6	7,557	7,087	3,583	בני עי"ש
0.4150	26.3	5.5	11,479	10,882	4.0	13,164	12,656	2,409	בת חפר
0.3833	45.5	6.7	5,635	5,283	6.0	6,795	6,409	4,034	חצור הגלילית
0.4143	42.6	1.8	6,510	6,394	0.6	7,874	7,828	3,556	ירוחם
0.4899	29.1	6.7	13,904	13,034	4.4	16,298	15,614	4,934	כוכב יאיר
0.4114	57.5	10.6	4,578	4,139	8.3	5,965	5,507	1,742	כוכב יעקב
0.4526	30.5	4.0	12,693	12,206	3.8	15,113	14,564	2,741	כפר ורדים
0.3888	44.7	9.3	6,040	5,528	7.3	7,529	7,015	1,822	כפר חב"ד
0.4730	27.6	4.1	15,110	14,521	3.3	17,600	17,035	3,011	להבים
0.4506	30.0	8.4	11,559	10,668	7.7	13,482	12,514	5,297	מזכרת בתיה
0.4491	27.3	1.5	13,365	13,167	1.4	15,632	15,420	3,593	מיתר
0.4721	26.5	4.0	15,112	14,528	3.0	17,608	17,091	3,470	עומר
0.4498	31.8	8.1	9,866	9,125	6.8	11,612	10,871	2,617	עתלית
0.4776	33.9	5.1	10,682	10,169	4.6	12,734	12,171	3,116	פרדסיה

לוח 1 (המשך)

2011		השכר הממוצע (ש"ח)						מספר השכירים (2011)	צורת היישוב
מדד האי-שוויון (גיני)	% השכירים המשתכרים עד שכר המינימום	לחודש בשנה			לחודש עבודה				
		אחז השינוי	2011	2010	אחז השינוי	2011	2010		
0.4059	27.0	5.3	11,298	10,726	4.6	13,096	12,517	2,398	צור הדסה
0.3823	44.7	7.0	5,644	5,274	6.2	6,816	6,418	3,378	קצרין
0.3923	49.5	8.2	5,068	4,682	7.0	6,335	5,920	2,727	קרית ארבע
0.4264	40.1	6.9	7,285	6,813	3.9	8,879	8,547	3,166	קרני שומרון
0.4362	57.6	3.3	4,608	4,461	3.2	5,814	5,635	2,679	רכסים
0.4390	30.4	4.9	11,074	10,556	4.6	12,907	12,338	3,510	רמת ישי
0.3711	35.9	5.3	6,957	6,607	3.3	8,213	7,946	2,990	שלומי
0.5221	35.1	6.0	10,131	9,557	5.0	12,161	11,585	48,276	4,999-2,000
0.4642	40.6	7.5	8,754	8,147	6.8	10,646	9,965	1,222	אלון שבות
0.3983	35.1	6.9	7,780	7,280	6.5	9,175	8,613	1,431	אליכין
0.4557	33.4	5.1	10,626	10,107	3.7	12,737	12,285	1,664	אלקנה
0.3806	27.5	6.9	9,692	9,066	7.5	11,365	10,571	1,994	בית אריה
0.3704	38.0	9.6	6,894	6,292	6.7	8,183	7,671	1,796	גבע בנימין
0.4039	29.0	4.9	10,327	9,844	3.5	12,115	11,705	1,027	גבעת אבני
0.4266	25.7	6.2	11,316	10,654	6.1	12,878	12,140	1,090	גבעת ברנר
0.3940	30.9	6.5	8,836	8,298	5.6	10,460	9,905	1,252	גן נר
0.4612	23.8	6.3	14,678	13,810	6.1	16,953	15,984	1,688	הר אדר
0.4288	37.6	5.8	8,168	7,719	6.2	9,793	9,222	1,521	חריש
0.5247	42.2	7.2	9,919	9,251	5.1	12,561	11,946	1,182	חשמנאים
0.4228	37.7	8.6	7,985	7,351	8.3	9,794	9,044	998	טלמון
0.4540	54.6	6.6	5,604	5,254	5.7	7,145	6,760	1,144	יבנאל
0.4649	38.1	10.2	8,958	8,132	6.5	11,005	10,333	1,079	יד בנימין
0.4071	30.4	9.3	9,531	8,723	8.2	11,448	10,585	1,348	כפר אדומים
0.4242	20.8	5.7	16,536	15,644	4.1	18,897	18,149	902	כפר האורנים
0.5112	29.2	9.3	13,048	11,935	7.2	15,244	14,224	778	כפר ויתקין
0.4346	32.0	9.0	10,734	9,848	7.7	12,844	11,922	1,602	כפר תבור
0.4414	28.2	2.0	13,568	13,299	4.4	15,957	15,292	1,092	לפיד
0.4008	42.3	5.2	6,916	6,572	2.6	8,556	8,335	568	מעגלים
0.4147	46.4	8.2	5,978	5,527	5.6	7,310	6,925	2,065	מצפה רמון
0.4350	37.9	5.6	9,102	8,623	3.7	11,203	10,807	924	מרכז שפירא
0.4294	25.0	4.3	13,640	13,073	5.9	15,870	14,990	1,484	מתן
0.4892	39.0	5.7	11,074	10,477	5.2	13,829	13,148	945	נוף איילון
0.4579	24.3	8.9	15,933	14,634	7.0	18,252	17,051	1,310	נופית
0.5898	24.4	2.3	18,965	18,545	2.6	21,960	21,394	1,528	סביון
0.4381	53.7	10.1	5,409	4,913	5.4	6,918	6,560	1,155	עלי
0.4117	60.6	11.6	4,260	3,816	9.2	5,559	5,090	866	עמנואל
0.4250	39.6	10.4	7,566	6,855	8.1	9,306	8,608	1,202	עפרה

לוח 1 (המשך)

2011		השכר הממוצע (ש"ח)						מספר השכירים (2011)	צורת היישוב
מדד האי-שוויון (גיני)	% השכירים המשתכרים עד שכר המינימום	לחודש בשנה			לחודש עבודה				
		אחז השינוי	2011	2010	אחז השינוי	2011	2010		
0.4280	22.3	6.2	14,312	13,481	4.3	16,292	15,614	1,105	צור משה
0.4270	38.7	9.9	7,602	6,920	7.2	9,201	8,586	1,570	קדומים
0.5505	30.6	-0.3	14,915	14,957	1.0	18,232	18,043	1,909	קיסריה
0.4615	54.0	10.7	5,305	4,793	7.0	6,823	6,379	931	קרית יערים
0.4934	42.0	3.5	8,431	8,144	5.7	10,395	9,831	1,245	ראש פינה
0.4210	48.0	13.7	5,848	5,145	10.2	7,517	6,823	1,018	שילה
0.4092	21.0	3.5	15,801	15,265	3.5	18,023	17,413	993	שמשית
0.4184	29.9	6.0	9,509	8,970	4.2	11,132	10,683	2,246	שערי תקוה
0.4353	54.7	6.0	5,057	4,773	1.9	6,193	6,078	402	תפרח
0.3835	50.1	7.7	5,109	4,746	6.4	6,425	6,040	344,186	יישובים עירוניים לא יהודיים - סך הכל
0.3782	50.4	8.9	5,074	4,660	6.9	6,394	5,981	37,783	99,999-50,000
0.3757	47.8	8.5	5,435	5,008	6.9	6,642	6,211	25,623	נצרת
0.3256	56.0	11.2	4,314	3,880	7.7	5,817	5,403	12,160	רהט
0.3811	49.4	7.5	5,172	4,810	6.4	6,472	6,083	95,694	49,999-20,000
0.3638	54.8	6.9	4,682	4,381	6.7	6,051	5,673	13,084	אום אל-פחם
0.3562	43.5	7.4	5,685	5,293	6.7	6,940	6,501	12,210	באקה-ג'ת
0.3478	46.8	7.9	5,300	4,910	7.7	6,588	6,119	11,888	טייבה
0.3592	46.8	7.7	5,359	4,974	5.6	6,592	6,241	8,277	טירה
0.3437	52.8	6.2	4,601	4,330	5.3	5,752	5,464	9,527	טמרה
0.3987	53.1	9.5	5,161	4,711	7.9	6,753	6,257	6,167	מגאר
0.3629	51.6	9.4	5,130	4,688	7.5	6,460	6,009	9,385	סח'נין
0.3600	52.0	8.0	5,004	4,631	6.0	6,395	6,033	6,663	עראבה
0.3549	46.9	7.4	5,351	4,982	5.8	6,594	6,234	5,999	ערערה
0.3730	47.4	6.4	5,412	5,088	4.9	6,639	6,328	12,494	שפרעם
0.3816	50.5	7.3	5,038	4,695	6.3	6,349	5,974	122,537	19,999-10,000
0.3844	50.5	6.6	5,241	4,918	4.7	6,599	6,302	4,035	אבו סנאן
0.3871	48.6	8.3	5,450	5,034	6.7	6,766	6,339	3,837	אכסאל
0.3526	48.1	5.5	5,068	4,806	5.7	6,237	5,900	4,037	אעבלין
0.4320	57.1	14.2	5,398	4,726	10.0	6,860	6,236	4,054	בית ג'ן
0.3454	52.7	6.4	4,744	4,459	5.7	6,038	5,711	6,138	גדידידה-מכר
0.2672	53.6	8.7	4,079	3,753	6.6	5,091	4,777	4,608	ג'סר א-זרקא
0.3915	45.5	8.4	5,965	5,504	7.3	7,331	6,835	5,905	דאלית אל-כרמל
0.3418	46.4	5.8	5,196	4,911	4.3	6,453	6,188	3,728	דיר אל-אסד
0.3392	45.9	7.6	5,245	4,877	6.1	6,693	6,307	2,462	חורה
0.3751	54.1	6.4	4,737	4,450	6.0	5,858	5,525	3,927	טורעאן
0.3466	47.1	8.2	5,150	4,758	7.1	6,244	5,831	5,734	יפיע

לוח 1 (המשך)

2011		השכר הממוצע (ש"ח)						מספר השכירים (2011)	צורת היישוב
מדד האי-שוויון (גיני)	% השכירים המשתכרים עד שכר המינימום	לחודש בשנה			לחודש עבודה				
		אחז השינוי	2011	2010	אחז השינוי	2011	2010		
0.3806	50.2	5.9	5,450	5,146	4.4	7,106	6,804	3,941	ירכא
0.3562	51.3	6.4	5,025	4,722	4.9	6,412	6,111	3,469	כאבול
0.3310	49.1	5.6	4,846	4,588	5.9	6,256	5,909	2,979	כסיפה
0.3785	58.6	7.8	4,377	4,062	6.8	5,526	5,175	5,911	כפר כנא
0.3351	60.4	9.8	4,207	3,831	8.7	5,512	5,073	4,987	כפר מנדא
0.3370	50.7	5.3	4,791	4,548	5.7	6,146	5,814	6,119	כפר קאסם
0.3632	43.8	9.1	5,864	5,376	7.9	7,119	6,596	6,229	כפר קרע
0.3299	49.9	2.9	4,701	4,569	2.8	5,954	5,793	4,708	מג'ד אל-כרום
0.3418	49.7	6.7	4,929	4,618	7.0	6,211	5,806	3,831	מעלה עירון
0.3489	54.1	7.0	4,610	4,309	6.5	5,982	5,619	3,567	נחף
0.3278	53.2	8.3	4,496	4,153	7.2	5,684	5,302	3,671	עין מאהל
0.4298	45.1	8.3	6,541	6,037	6.4	8,055	7,571	4,314	עספיא
0.3328	46.9	4.9	5,218	4,976	4.5	7,059	6,757	2,433	ערערה בנגב
0.3297	50.7	4.4	4,690	4,492	5.5	5,929	5,621	4,048	פורידיס
0.3592	46.5	9.8	5,385	4,906	7.3	6,639	6,187	6,026	קלנסוה
0.3498	51.0	5.6	4,782	4,530	3.9	5,991	5,768	4,942	ריינה
0.3600	54.6	7.5	4,617	4,296	5.3	6,286	5,968	2,897	תל שבע
0.3882	51.0	8.2	5,045	4,663	6.6	6,397	5,999	65,020	9,999-5,000
0.3479	43.4	8.4	5,411	4,993	6.2	6,585	6,203	2,215	אבו גוש
0.3547	54.0	7.8	4,710	4,369	8.7	6,298	5,795	2,715	בויעיינה-נוג'ידאת
0.3949	61.0	5.9	4,231	3,996	2.4	5,504	5,375	1,847	בוקעאתא
0.3187	50.4	10.2	4,803	4,360	8.3	6,285	5,800	2,572	ביר אל-מכסור
0.3365	49.0	10.2	5,007	4,544	7.7	6,231	5,784	2,668	בסמ"ה
0.3477	48.0	5.7	5,047	4,773	3.7	6,192	5,969	2,370	בסמת טבעון
0.3543	59.3	8.1	4,154	3,844	5.1	5,455	5,189	2,354	בענה
0.4095	51.5	13.2	5,878	5,191	8.8	7,381	6,783	2,243	ג'ולס
0.3336	54.6	6.3	4,438	4,173	3.8	5,736	5,528	2,430	ג'לג'וליה
0.3661	47.8	7.2	5,390	5,027	8.1	6,719	6,213	3,018	דבוריה
0.3569	51.6	6.7	4,965	4,652	6.2	6,335	5,966	3,309	דיר חנא
0.3600	45.8	6.6	5,477	5,138	6.8	6,692	6,265	2,140	זמר
0.3272	48.0	9.3	4,909	4,490	7.9	6,235	5,779	2,171	זרזיר
0.4151	48.4	9.0	5,972	5,479	9.3	7,778	7,117	1,934	חורפיש
0.2969	50.9	8.0	4,636	4,292	4.8	5,804	5,539	2,201	טובא-זנגריה
0.3690	43.1	11.9	6,133	5,481	8.9	7,588	6,969	2,067	יאנוח-ג'ת
0.3866	45.7	9.3	6,189	5,664	7.6	7,618	7,079	2,503	כסרא-סמיע
0.3895	50.0	8.9	5,348	4,912	7.8	6,551	6,078	3,574	כפר יאסיף
0.3594	52.8	8.5	4,887	4,506	7.2	6,413	5,982	2,484	לקיה

לוח 1 (המשך)

2011		השכר הממוצע (ש"ח)						מספר השכירים (2011)	צורת היישוב
מדד האי-שוויון (גיני)	% השכירים המשתכרים עד שכר המינימום	לחודש בשנה			לחודש עבודה				
		אחז השינוי	2011	2010	אחז השינוי	2011	2010		
0.3721	64.8	3.5	3,883	3,753	2.5	5,275	5,145	3,192	מגידל שמש
0.3390	51.3	7.8	4,725	4,383	6.3	5,872	5,521	2,235	משהד
0.3333	50.6	10.6	4,566	4,129	6.9	5,666	5,299	2,020	עילוט
0.3942	46.5	6.5	5,935	5,570	6.3	7,353	6,919	2,111	פקיעין (בוקייעה)
0.3988	49.9	5.6	5,599	5,303	6.2	6,977	6,567	2,923	ראמה
0.3230	45.4	6.0	5,155	4,864	6.0	6,393	6,032	1,867	שבלי - אום אל-גנם
0.3090	53.6	11.7	4,426	3,961	6.5	5,843	5,489	1,765	שגב שלום
0.3248	54.8	7.4	4,434	4,130	3.6	5,769	5,571	2,092	שעב
0.3958	47.8	6.7	5,464	5,122	5.5	6,760	6,408	23,152	4,999-2,000
0.3105	52.7	3.0	4,322	4,198	4.1	5,523	5,308	826	אבטין
0.3279	60.6	10.6	3,864	3,495	9.3	5,466	5,000	436	אום בטין
0.3267	43.3	14.1	5,211	4,567	7.7	6,679	6,201	127	אל סייד
0.2841	68.2	8.1	3,372	3,120	9.8	4,793	4,364	179	ביר הדאג'
0.3852	38.7	7.8	6,640	6,161	5.9	7,770	7,335	1,232	ג'ש (גוש חלב)
0.3702	45.4	5.1	5,847	5,565	5.1	7,181	6,831	1,199	כאוכב אבו אל-היג'א
0.3281	50.0	6.2	4,847	4,564	4.7	6,138	5,863	1,666	כעביה-טבאש-חג'אג'רה
0.3804	49.4	4.1	5,343	5,134	3.9	6,618	6,370	964	כפר ברא
0.3892	40.4	8.9	6,673	6,126	6.4	7,958	7,478	1,266	כפר כמא
0.3339	46.0	5.4	5,269	4,997	4.6	6,445	6,162	770	כפר מצר
0.3518	45.8	8.7	5,458	5,022	5.2	6,679	6,346	1,044	מוקייבלה
0.3722	49.5	5.0	5,024	4,786	3.1	6,153	5,966	1,437	מזרעה
0.3781	65.3	3.5	3,882	3,751	4.0	5,208	5,007	1,183	מסעדה
0.3879	36.5	7.0	7,420	6,937	5.3	8,641	8,209	1,248	מעיליא
0.3951	50.8	18.0	5,446	4,616	12.2	6,853	6,108	1,429	סאג'ור
0.3660	47.3	8.0	5,266	4,878	7.6	6,434	5,977	862	סולם
0.3550	52.5	12.8	4,895	4,341	12.1	6,308	5,624	855	סלמה
0.3592	46.7	3.4	5,466	5,287	2.2	6,885	6,735	749	ע'גר
0.3521	55.9	5.0	4,385	4,178	6.7	5,666	5,308	762	עוזייר
0.3962	44.9	6.8	6,069	5,683	5.5	7,396	7,009	1,983	עילבון
0.3424	41.6	4.8	5,740	5,479	2.8	6,833	6,651	789	עין נקובא
0.3667	44.0	7.0	6,007	5,615	6.5	7,251	6,806	1,213	פסוטה
0.3256	51.2	2.5	4,810	4,692	1.9	5,941	5,830	933	שייח' דנון
0.4733	30.6	7.1	9,185	8,577	6.2	10,701	10,077	259,608	יישובים כפריים - סך הכל
0.4813	32.9	6.3	9,495	8,931	5.1	11,233	10,684	111,366	מושבים
0.4952	30.0	7.5	10,005	9,306	6.6	11,591	10,875	10,950	מושבים שיתופיים
0.4266	22.7	9.3	8,467	7,744	8.9	9,392	8,622	74,748	קיבוצים

לוח 1 (המשך)

2011		השכר הממוצע (ש"ח)						מספר השכירים (2011)	צורת היישוב
מדד האי-שוויון (גיני)	% השכירים המשתכרים עד שכר המינימום	לחודש בשנה			לחודש עבודה				
		אחוז השניוני	2011	2010	אחוז השניוני	2011	2010		
0.4510	38.6	5.6	7,400	7,006	5.1	8,931	8,501	1,302	יישובים מוסדיים יהודיים
0.4934	36.8	6.5	9,203	8,638	5.2	11,146	10,598	38,941	יישובים כפריים קהילתיים
0.5035	34.3	4.7	9,715	9,276	3.8	11,635	11,213	22,301	יישובים יהודיים קטנים
0.3668	44.5	7.6	5,395	5,013	5.7	6,569	6,212	10,097	יישובים לא יהודיים קטנים
0.3216	51.9	8.6	4,432	4,080	6.6	5,877	5,515	10,889	אוכלוסייה מחוץ ליישובים
0.3031	52.6	8.7	4,268	3,927	6.5	5,682	5,333	9,893	מזה: שבטי בדווים
	57.2	22.5	5,225	4,265	24.7	8,475	6,799	166	כתובת לא ידועה

לוח 2: שכר ממוצע חודשי ושנתי של שכירים, אחוז השכירים ששכרם אינו גבוה משכר המינימום ומדד האי-שוויון, לפי יישוב, 2011-2010

2011		השכר הממוצע (ש"ח)						מספר השכירים (2011)	היישובים לפי סדר א-ב'
מדד האי-שוויון (ג'ני)	% השכירים המשתכרים עד שכר המינימום	לחודש בשנה			לחודש עבודה				
		אחוז השינוי	2011	2010	אחוז השינוי	2011	2010		
0.4773	37.8	5.9	7,964	7,522	5.0	9,461	9,013	3,228,507	סך הכל
0.3479	43.4	8.4	5,411	4,993	6.2	6,585	6,203	2,215	אבו גוש
0.3844	50.5	6.6	5,241	4,918	4.7	6,599	6,302	4,035	אבו סנאן
0.3105	52.7	3.0	4,322	4,198	4.1	5,523	5,308	826	אבטין
0.4932	28.6	5.7	12,578	11,901	5.1	14,715	13,999	5,565	אבן יהודה
0.3638	54.8	6.9	4,682	4,381	6.7	6,051	5,673	13,084	אום אל-פחם
0.3279	60.6	10.6	3,864	3,495	9.3	5,466	5,000	436	אום בטין
0.3766	46.5	6.7	5,412	5,071	5.4	6,688	6,348	10,249	אופקים
0.4046	37.9	5.6	6,974	6,603	4.7	8,212	7,846	15,505	אור יהודה
0.3584	39.3	6.9	6,046	5,654	6.0	7,173	6,767	8,298	אור עקיבא
0.4388	26.8	6.8	11,630	10,894	6.2	13,518	12,724	3,555	אורנית
0.4061	32.6	6.0	8,146	7,686	5.1	9,477	9,018	5,356	אזור
0.3711	36.6	6.7	6,679	6,260	5.4	8,041	7,628	28,356	אילת
0.3871	48.6	8.3	5,450	5,034	6.7	6,766	6,339	3,837	אכסאל
0.3267	43.3	14.1	5,211	4,567	7.7	6,679	6,201	127	אל סיד
0.4642	40.6	7.5	8,754	8,147	6.8	10,646	9,965	1,222	אלון שבות
0.3983	35.1	6.9	7,780	7,280	6.5	9,175	8,613	1,431	אליכין
0.3973	47.8	8.6	5,536	5,099	5.8	6,720	6,352	9,911	אלעד
0.4065	26.4	5.3	10,528	10,003	4.8	12,125	11,567	3,695	אלפי מנשה
0.4557	33.4	5.1	10,626	10,107	3.7	12,737	12,285	1,664	אלקנה
0.3526	48.1	5.5	5,068	4,806	5.7	6,237	5,900	4,037	אעבלין
0.4646	39.2	4.9	9,065	8,644	4.3	11,105	10,644	3,416	אפרתה
0.3691	32.6	8.0	7,250	6,715	6.8	8,397	7,865	9,360	אריאל
0.4181	39.7	5.4	7,022	6,664	4.5	8,332	7,971	92,297	אשדוד
0.4177	42.7	5.8	6,534	6,176	4.3	7,822	7,500	54,328	אשקלון
0.3562	43.5	7.4	5,685	5,293	6.7	6,940	6,501	12,210	באקה-ג'ת
0.3905	27.5	7.2	9,088	8,476	6.4	10,482	9,848	6,715	באר יעקב
0.4302	40.7	4.3	7,062	6,772	2.7	8,363	8,140	87,633	באר שבע
0.3547	54.0	7.8	4,710	4,369	8.7	6,298	5,795	2,715	בועיינה-נוג'ידאת
0.3949	61.0	5.9	4,231	3,996	2.4	5,504	5,375	1,847	בוקעאתא
0.3187	50.4	10.2	4,803	4,360	8.3	6,285	5,800	2,572	ביר אל-מכסור
0.2841	68.2	8.1	3,372	3,120	9.8	4,793	4,364	179	ביר הדאג'
0.4633	49.2	9.3	6,458	5,911	7.6	8,117	7,542	2,066	בית אל
0.3806	27.5	6.9	9,692	9,066	7.5	11,365	10,571	1,994	בית אריה
0.4320	57.1	14.2	5,398	4,726	10.0	6,860	6,236	4,054	בית ג'ן
0.4280	33.0	7.0	9,063	8,469	5.8	10,670	10,084	2,977	בית דגן

לוח 2 (המשך)

2011		השכר הממוצע (ש"ח)						מספר השכירים (2011)	היישובים לפי סדר א"ב'
מדד האי-שוויון (גי'ני)	% השכירים המשתכרים עד שכר המינימום	לחודש בשנה			לחודש עבודה				
		אחוז השינוי	2011	2010	אחוז השינוי	2011	2010		
0.3614	41.9	6.9	5,894	5,513	5.8	7,103	6,711	8,370	בית שאן
0.4248	46.3	4.7	6,113	5,840	4.2	7,546	7,242	24,112	בית שמש
0.3720	57.7	7.4	4,195	3,906	6.5	5,310	4,985	8,520	ביתר עילית
0.4182	51.1	4.4	5,141	4,927	3.5	6,257	6,046	44,558	בני ברק
0.3579	35.9	7.5	6,562	6,107	6.6	7,557	7,087	3,583	בני ע"ש
0.4853	30.0	5.6	12,396	11,733	5.6	14,576	13,809	5,564	בנימינה-גבעת עדה
0.3365	49.0	10.2	5,007	4,544	7.7	6,231	5,784	2,668	בסמ"ה
0.3477	48.0	5.7	5,047	4,773	3.7	6,192	5,969	2,370	בסמת טבעון
0.3543	59.3	8.1	4,154	3,844	5.1	5,455	5,189	2,354	בענה
0.4150	26.3	5.5	11,479	10,882	4.0	13,164	12,656	2,409	בת חפר
0.3710	38.7	5.7	6,225	5,888	5.1	7,295	6,938	63,411	בת ים
0.3454	52.7	6.4	4,744	4,459	5.7	6,038	5,711	6,138	גדידה-מכר
0.4095	51.5	13.2	5,878	5,191	8.8	7,381	6,783	2,243	ג'ולס
0.3336	54.6	6.3	4,438	4,173	3.8	5,736	5,528	2,430	ג'לג'וליה
0.2672	53.6	8.7	4,079	3,753	6.6	5,091	4,777	4,608	ג'סר א-זרקא
0.3852	38.7	7.8	6,640	6,161	5.9	7,770	7,335	1,232	ג'ש (גוש חלב)
0.3704	38.0	9.6	6,894	6,292	6.7	8,183	7,671	1,796	גבע בנימין
0.4039	29.0	4.9	10,327	9,844	3.5	12,115	11,705	1,027	גבעת אבני
0.4266	25.7	6.2	11,316	10,654	6.1	12,878	12,140	1,090	גבעת ברנר
0.4248	37.6	6.5	7,980	7,496	5.8	9,568	9,043	5,977	גבעת זאב
0.4501	28.5	4.7	11,542	11,028	4.4	13,488	12,921	9,996	גבעת שמואל
0.4464	27.0	6.2	11,345	10,681	5.6	13,031	12,344	24,885	גבעתיים
0.4240	30.3	6.0	9,837	9,284	5.0	11,463	10,916	9,463	גדרה
0.4118	29.6	7.4	9,923	9,240	5.9	11,525	10,883	9,024	גן יבנה
0.3940	30.9	6.5	8,836	8,298	5.6	10,460	9,905	1,252	גן נר
0.4629	28.8	7.2	12,062	11,248	7.1	14,024	13,094	6,524	גני תקוה
0.3915	45.5	8.4	5,965	5,504	7.3	7,331	6,835	5,905	דאלית אל-כרמל
0.3661	47.8	7.2	5,390	5,027	8.1	6,719	6,213	3,018	דבוריה
0.3418	46.4	5.8	5,196	4,911	4.3	6,453	6,188	3,728	דיר אל-אסד
0.3569	51.6	6.7	4,965	4,652	6.2	6,335	5,966	3,309	דיר חנא
0.4466	42.1	0.9	7,478	7,408	1.2	9,123	9,014	14,899	דימונה
0.4823	28.7	6.0	12,236	11,544	5.2	14,226	13,519	23,163	הוד השרון
0.4612	23.8	6.3	14,678	13,810	6.1	16,953	15,984	1,688	הר אדר
0.5000	32.0	5.0	10,692	10,182	4.2	12,476	11,968	41,660	הרצליה
0.5168	32.7	4.9	12,770	12,173	4.0	15,114	14,537	8,372	זכרון יעקב
0.3600	45.8	6.6	5,477	5,138	6.8	6,692	6,265	2,140	זמר
0.3272	48.0	9.3	4,909	4,490	7.9	6,235	5,779	2,171	זרזיר

לוח 2 (המשך)

2011		השכר הממוצע (ש"ח)						מספר השכירים (2011)	היישובים לפי סדר א"ב'
מדד האי-שוויון (ג'ני)	% השכירים המשתכרים עד שכר המינימום	לחודש בשנה			לחודש עבודה				
		אחוז השינוי	2011	2010	אחוז השינוי	2011	2010		
0.4168	38.3	6.1	7,236	6,819	5.2	8,529	8,104	40,671	חדרה
0.4058	33.3	5.9	7,859	7,421	5.5	9,092	8,621	85,207	חולון
0.3392	45.9	7.6	5,245	4,877	6.1	6,693	6,307	2,462	חורה
0.4151	48.4	9.0	5,972	5,479	9.3	7,778	7,117	1,934	חורפיש
0.4838	37.9	5.6	8,843	8,377	4.9	10,409	9,924	120,674	חיפה
0.3833	45.5	6.7	5,635	5,283	6.0	6,795	6,409	4,034	חצור הגלילית
0.4288	37.6	5.8	8,168	7,719	6.2	9,793	9,222	1,521	חריש
0.5247	42.2	7.2	9,919	9,251	5.1	12,561	11,946	1,182	חשמונאים
0.4011	49.3	3.5	5,312	5,133	2.6	6,489	6,325	17,565	טבריה
0.2969	50.9	8.0	4,636	4,292	4.8	5,804	5,539	2,201	טובא-זנגריה
0.3751	54.1	6.4	4,737	4,450	6.0	5,858	5,525	3,927	טורעאן
0.3478	46.8	7.9	5,300	4,910	7.7	6,588	6,119	11,888	טייבה
0.3592	46.8	7.7	5,359	4,974	5.6	6,592	6,241	8,277	טירה
0.3932	42.6	5.8	6,056	5,727	4.3	7,189	6,894	8,675	טירת כרמל
0.4228	37.7	8.6	7,985	7,351	8.3	9,794	9,044	998	טלמון
0.3437	52.8	6.2	4,601	4,330	5.3	5,752	5,464	9,527	טמרה
0.3690	43.1	11.9	6,133	5,481	8.9	7,588	6,969	2,067	יאנוח-ג'ת
0.4540	54.6	6.6	5,604	5,254	5.7	7,145	6,760	1,144	יבנאל
0.4520	37.0	5.7	8,096	7,661	3.8	9,542	9,193	16,753	יבנה
0.4649	38.1	10.2	8,958	8,132	6.5	11,005	10,333	1,079	יד בנימין
0.4567	29.8	6.2	10,246	9,645	5.3	11,844	11,246	13,256	יהוד
0.3466	47.1	8.2	5,150	4,758	7.1	6,244	5,831	5,734	יפיע
0.4163	30.1	5.8	9,301	8,790	6.0	10,747	10,143	9,676	יקנעם עילית
0.4143	42.6	1.8	6,510	6,394	0.6	7,874	7,828	3,556	ירוחם
0.4424	44.2	5.8	6,620	6,254	4.9	8,014	7,639	236,943	ירושלים
0.3806	50.2	5.9	5,450	5,146	4.4	7,106	6,804	3,941	ירכא
0.3562	51.3	6.4	5,025	4,722	4.9	6,412	6,111	3,469	כאבול
0.3702	45.4	5.1	5,847	5,565	5.1	7,181	6,831	1,199	כאוכב אבו אל-היג'א
0.4899	29.1	6.7	13,904	13,034	4.4	16,298	15,614	4,934	כוכב יאיר
0.4114	57.5	10.6	4,578	4,139	8.3	5,965	5,507	1,742	כוכב יעקב
0.3310	49.1	5.6	4,846	4,588	5.9	6,256	5,909	2,979	כסיפה
0.3866	45.7	9.3	6,189	5,664	7.6	7,618	7,079	2,503	כסרא-סמיע
0.3281	50.0	6.2	4,847	4,564	4.7	6,138	5,863	1,666	כעביה-טבאש-חג'אג'רה
0.4071	30.4	9.3	9,531	8,723	8.2	11,448	10,585	1,348	כפר אדומים
0.3804	49.4	4.1	5,343	5,134	3.9	6,618	6,370	964	כפר ברא
0.4242	20.8	5.7	16,536	15,644	4.1	18,897	18,149	902	כפר האורנים
0.5112	29.2	9.3	13,048	11,935	7.2	15,244	14,224	778	כפר ויתקין

לוח 2 (המשך)

2011		השכר הממוצע (ש"ח)						מספר השכירים (2011)	היישובים לפי סדר א-ב'
מדד האי-שוויון (ג'ני)	% השכירים המשתכרים עד שכר המינימום	לחודש בשנה			לחודש עבודה				
		אחוז השינוי	2011	2010	אחוז השינוי	2011	2010		
0.4526	30.5	4.0	12,693	12,206	3.8	15,113	14,564	2,741	כפר ורדים
0.3888	44.7	9.3	6,040	5,528	7.3	7,529	7,015	1,822	כפר חב"ד
0.3895	50.0	8.9	5,348	4,912	7.8	6,551	6,078	3,574	כפר יאסיף
0.4197	30.7	6.3	9,285	8,733	5.0	10,895	10,381	8,668	כפר יונה
0.3892	40.4	8.9	6,673	6,126	6.4	7,958	7,478	1,266	כפר כמא
0.3785	58.6	7.8	4,377	4,062	6.8	5,526	5,175	5,911	כפר כנא
0.3351	60.4	9.8	4,207	3,831	8.7	5,512	5,073	4,987	כפר מנדא
0.3339	46.0	5.4	5,269	4,997	4.6	6,445	6,162	770	כפר מצר
0.4608	30.7	6.3	10,414	9,794	5.0	12,029	11,454	43,593	כפר סבא
0.3370	50.7	5.3	4,791	4,548	5.7	6,146	5,814	6,119	כפר קאסם
0.3632	43.8	9.1	5,864	5,376	7.9	7,119	6,596	6,229	כפר קרע
0.4346	32.0	9.0	10,734	9,848	7.7	12,844	11,922	1,602	כפר תבור
0.4100	36.9	5.3	7,323	6,954	4.7	8,595	8,213	22,575	כרמיאל
0.4730	27.6	4.1	15,110	14,521	3.3	17,600	17,035	3,011	להבים
0.3597	38.8	6.0	6,227	5,874	5.0	7,419	7,066	29,824	לוד
0.4414	28.2	2.0	13,568	13,299	4.4	15,957	15,292	1,092	לפיד
0.3594	52.8	8.5	4,887	4,506	7.2	6,413	5,982	2,484	לקיה
0.4982	32.6	4.3	11,201	10,742	3.1	13,223	12,829	11,302	מבשרת ציון
0.3299	49.9	2.9	4,701	4,569	2.8	5,954	5,793	4,708	מג'ד אל-כרום
0.3721	64.8	3.5	3,883	3,753	2.5	5,275	5,145	3,192	מג'דל שמש
0.3987	53.1	9.5	5,161	4,711	7.9	6,753	6,257	6,167	מגאר
0.3817	42.4	6.3	5,954	5,599	5.1	7,117	6,774	11,360	מגדל העמק
0.3894	60.7	9.1	4,018	3,683	6.8	5,062	4,742	10,358	מודיעין עילית
0.4268	24.0	6.4	12,737	11,971	5.6	14,625	13,846	35,329	מודיעין-מכבים-רעות
0.3518	45.8	8.7	5,458	5,022	5.2	6,679	6,346	1,044	מוקייבלה
0.4506	30.0	8.4	11,559	10,668	7.7	13,482	12,514	5,297	מזכרת בתיה
0.3722	49.5	5.0	5,024	4,786	3.1	6,153	5,966	1,437	מזרעה
0.4491	27.3	1.5	13,365	13,167	1.4	15,632	15,420	3,593	מיתר
0.3781	65.3	3.5	3,882	3,751	4.0	5,208	5,007	1,183	מסעדה
0.4008	42.3	5.2	6,916	6,572	2.6	8,556	8,335	568	מעגלים
0.3879	36.5	7.0	7,420	6,937	5.3	8,641	8,209	1,248	מעיליא
0.3774	31.7	8.4	8,038	7,414	6.6	9,307	8,734	17,530	מעלה אדומים
0.3418	49.7	6.7	4,929	4,618	7.0	6,211	5,806	3,831	מעלה עירון
0.3736	36.7	7.9	6,756	6,262	6.6	7,938	7,448	10,093	מעלות-תרשיחא
0.4147	46.4	8.2	5,978	5,527	5.6	7,310	6,925	2,065	מצפה רמון
0.4350	37.9	5.6	9,102	8,623	3.7	11,203	10,807	924	מרכז שפירא
0.3390	51.3	7.8	4,725	4,383	6.3	5,872	5,521	2,235	משהד

לוח 2 (המשך)

2011		השכר הממוצע (ש"ח)						מספר השכירים (2011)	היישובים לפי סדר א'-ב'
מדד האי-שוויון (ג'ני)	% השכירים המשתכרים עד שכר המינימום	לחודש בשנה			לחודש עבודה				
		אחוז השינוי	2011	2010	אחוז השינוי	2011	2010		
0.4294	25.0	4.3	13,640	13,073	5.9	15,870	14,990	1,484	מתן
0.4104	34.6	5.2	8,193	7,792	4.6	9,574	9,156	25,356	נהריה
0.4892	39.0	5.7	11,074	10,477	5.2	13,829	13,148	945	נוף איילון
0.4579	24.3	8.9	15,933	14,634	7.0	18,252	17,051	1,310	נופית
0.3489	54.1	7.0	4,610	4,309	6.5	5,982	5,619	3,567	נחף
0.4360	27.4	5.5	11,262	10,674	5.1	12,928	12,302	18,859	נס ציונה
0.3757	47.8	8.5	5,435	5,008	6.9	6,642	6,211	25,623	נצרת
0.3755	39.6	6.1	6,160	5,808	5.8	7,233	6,836	20,810	נצרת עילית
0.4330	34.3	5.4	8,457	8,027	4.5	9,775	9,352	11,380	נשר
0.3830	48.3	7.5	5,386	5,008	6.0	6,679	6,304	10,856	נתיבות
0.4239	38.5	6.4	7,287	6,848	5.5	8,618	8,171	86,272	נתניה
0.3951	50.8	18.0	5,446	4,616	12.2	6,853	6,108	1,429	סאג'ור
0.5898	24.4	2.3	18,965	18,545	2.6	21,960	21,394	1,528	סביון
0.3660	47.3	8.0	5,266	4,878	7.6	6,434	5,977	862	סולם
0.3629	51.6	9.4	5,130	4,688	7.5	6,460	6,009	9,385	סח'ינין
0.3550	52.5	12.8	4,895	4,341	12.1	6,308	5,624	855	סלמה
0.3592	46.7	3.4	5,466	5,287	2.2	6,885	6,735	749	ע'ג'ר
0.3521	55.9	5.0	4,385	4,178	6.7	5,666	5,308	762	עוזייר
0.4721	26.5	4.0	15,112	14,528	3.0	17,608	17,091	3,470	עומר
0.3962	44.9	6.8	6,069	5,683	5.5	7,396	7,009	1,983	עילבון
0.3333	50.6	10.6	4,566	4,129	6.9	5,666	5,299	2,020	עילוט
0.3278	53.2	8.3	4,496	4,153	7.2	5,684	5,302	3,671	עין מאהל
0.3424	41.6	4.8	5,740	5,479	2.8	6,833	6,651	789	עין נקובא
0.3777	44.2	5.9	5,839	5,514	5.0	7,125	6,783	20,878	עכו
0.4381	53.7	10.1	5,409	4,913	5.4	6,918	6,560	1,155	עלי
0.4117	60.6	11.6	4,260	3,816	9.2	5,559	5,090	866	עמנואל
0.4298	45.1	8.3	6,541	6,037	6.4	8,055	7,571	4,314	עספיא
0.3982	41.4	7.0	6,317	5,906	5.8	7,528	7,115	20,173	עפולה
0.4250	39.6	10.4	7,566	6,855	8.1	9,306	8,608	1,202	עפרה
0.3600	52.0	8.0	5,004	4,631	6.0	6,395	6,033	6,663	עראבה
0.4399	42.3	2.2	6,792	6,649	1.7	8,119	7,985	11,047	ערד
0.3549	46.9	7.4	5,351	4,982	5.8	6,594	6,234	5,999	ערערה
0.3328	46.9	4.9	5,218	4,976	4.5	7,059	6,757	2,433	ערערה בנגב
0.4498	31.8	8.1	9,866	9,125	6.8	11,612	10,871	2,617	עתלית
0.3297	50.7	4.4	4,690	4,492	5.5	5,929	5,621	4,048	פורידיס
0.3667	44.0	7.0	6,007	5,615	6.5	7,251	6,806	1,213	פסוטה
0.3942	46.5	6.5	5,935	5,570	6.3	7,353	6,919	2,111	פקיעין (בוקייעה)

לוח 2 (המשך)

2011		השכר הממוצע (ש"ח)						מספר השכירים (2011)	היישובים לפי סדר א'-ב'
מדד האי-שוויון (גי'ני)	% השכירים המשתכרים עד שכר המינימום	לחודש בשנה			לחודש עבודה				
		אחוז השינוי	2011	2010	אחוז השינוי	2011	2010		
0.4377	35.9	6.2	8,435	7,939	6.2	10,064	9,480	15,331	פרדס חנה-כרכור
0.4776	33.9	5.1	10,682	10,169	4.6	12,734	12,171	3,116	פרדסיה
0.4214	31.4	6.2	8,692	8,182	5.6	10,041	9,513	102,281	פתח תקוה
0.4059	27.0	5.3	11,298	10,726	4.6	13,096	12,517	2,398	צור הדסה
0.4280	22.3	6.2	14,312	13,481	4.3	16,292	15,614	1,105	צור משה
0.4313	53.2	4.7	5,270	5,034	3.6	6,611	6,381	10,268	צפת
0.4270	38.7	9.9	7,602	6,920	7.2	9,201	8,586	1,570	קדומים
0.4624	29.4	5.6	11,497	10,887	4.5	13,399	12,819	7,794	קדימה-צורן
0.5505	30.6	-0.3	14,915	14,957	1.0	18,232	18,043	1,909	קיסריה
0.3592	46.5	9.8	5,385	4,906	7.3	6,639	6,187	6,026	קלנסוה
0.3823	44.7	7.0	5,644	5,274	6.2	6,816	6,418	3,378	קצרין
0.4689	26.3	6.5	12,335	11,579	5.8	14,122	13,348	15,049	קרית אונו
0.3923	49.5	8.2	5,068	4,682	7.0	6,335	5,920	2,727	קרית ארבע
0.4304	39.1	4.3	7,248	6,946	3.1	8,530	8,271	24,710	קרית אתא
0.4290	35.9	4.8	8,003	7,636	4.2	9,333	8,959	18,451	קרית ביאליק
0.3725	43.0	8.1	5,716	5,287	6.1	6,829	6,437	22,542	קרית גת
0.4840	33.2	5.9	11,307	10,680	4.7	13,316	12,717	6,934	קרית טבעון
0.4055	41.3	4.4	6,403	6,130	3.5	7,556	7,302	18,160	קרית ים
0.4615	54.0	10.7	5,305	4,793	7.0	6,823	6,379	931	קרית יערים
0.4348	34.9	4.8	8,333	7,953	4.1	9,653	9,271	19,489	קרית מוצקין
0.3655	48.6	6.2	5,051	4,757	4.9	6,244	5,954	9,483	קרית מלאכי
0.3877	39.2	5.6	6,723	6,365	5.2	8,015	7,622	5,001	קרית עקרון
0.3818	40.9	5.4	6,256	5,935	4.7	7,469	7,137	11,398	קרית שמונה
0.4264	40.1	6.9	7,285	6,813	3.9	8,879	8,547	3,166	קרני שומרון
0.3988	49.9	5.6	5,599	5,303	6.2	6,977	6,567	2,923	ראמה
0.4415	33.8	5.8	8,895	8,404	4.9	10,488	10,001	18,681	ראש העין
0.4934	42.0	3.5	8,431	8,144	5.7	10,395	9,831	1,245	ראש פינה
0.4265	31.2	5.8	9,004	8,510	5.2	10,406	9,896	116,839	ראשון לציון
0.3256	56.0	11.2	4,314	3,880	7.7	5,817	5,403	12,160	רהט
0.4443	34.4	5.9	8,971	8,468	5.1	10,519	10,012	54,258	רחובות
0.3498	51.0	5.6	4,782	4,530	3.9	5,991	5,768	4,942	ריינה
0.4362	57.6	3.3	4,608	4,461	3.2	5,814	5,635	2,679	רכסים
0.3511	39.9	6.0	5,956	5,621	4.8	7,101	6,774	29,295	רמלה
0.4501	30.2	5.9	9,714	9,169	5.1	11,230	10,682	65,399	רמת גן
0.5317	28.4	4.3	13,116	12,573	3.4	15,281	14,779	18,893	רמת השרון
0.4390	30.4	4.9	11,074	10,556	4.6	12,907	12,338	3,510	רמת ישי
0.4994	31.4	4.8	11,773	11,235	3.7	13,844	13,351	32,542	רעננה

לוח 2 (המשך)

2011		השכר הממוצע (ש"ח)						מספר השכירים (2011)	היישובים לפי סדר א"ב'
מדד האי-שוויון (גי'ני)	% השכירים המשתכרים עד שכר המינימום	לחודש בשנה			לחודש עבודה				
		אחוז השינוי	2011	2010	אחוז השינוי	2011	2010		
0.3230	45.4	6.0	5,155	4,864	6.0	6,393	6,032	1,867	שבלי - אום אל-גנם
0.3090	53.6	11.7	4,426	3,961	6.5	5,843	5,489	1,765	שגב שלום
0.3646	41.8	7.1	5,932	5,537	4.6	7,169	6,856	10,444	שדרות
0.4430	24.5	4.6	14,433	13,794	4.2	16,652	15,977	9,014	שוהם
0.3256	51.2	2.5	4,810	4,692	1.9	5,941	5,830	933	שייח' דנון
0.4210	48.0	13.7	5,848	5,145	10.2	7,517	6,823	1,018	שילה
0.3711	35.9	5.3	6,957	6,607	3.3	8,213	7,946	2,990	שלומי
0.4092	21.0	3.5	15,801	15,265	3.5	18,023	17,413	993	שמשית
0.3248	54.8	7.4	4,434	4,130	3.6	5,769	5,571	2,092	שעב
0.4184	29.9	6.0	9,509	8,970	4.2	11,132	10,683	2,246	שערי תקוה
0.3730	47.4	6.4	5,412	5,088	4.9	6,639	6,328	12,494	שפרעם
0.4815	33.2	6.6	9,731	9,128	5.6	11,445	10,837	207,969	תל אביב- יפו
0.4962	28.5	6.5	13,687	12,847	5.6	15,972	15,123	4,821	תל מונד
0.3600	54.6	7.5	4,617	4,296	5.3	6,286	5,968	2,897	תל שבע
0.4353	54.7	6.0	5,057	4,773	1.9	6,193	6,078	402	תפרח

לוח 3: שכר ממוצע חודשי ושנתי של שכירים, אחוז השכירים ששכרם אינו גבוה משכר המינימום ומדד האי-שוויון, לפי מועצה אזורית, 2011-2010

2011		השכר הממוצע (ש"ח)						מספר השכירים (2011)	מועצה אזורית
מדד האי-שוויון (ג'יני)	% השכירים המשתכרים עד שכר המינימום	לחודש בשנה			לחודש עבודה				
		אחוז השינוי	2011	2010	אחוז השינוי	2011	2010		
0.4496	31.8	6.9	9,091	8,502	6.0	10,657	10,054	313,182	סך הכל
0.3553	52.5	10.8	4,796	4,327	7.4	6,323	5,889	955	אל קסום
0.3379	51.9	7.4	4,634	4,316	6.7	5,885	5,517	2,080	אל-בטוף
0.4794	34.3	1.8	9,829	9,659	3.2	11,816	11,448	778	אלונה
0.3741	24.3	8.6	7,493	6,896	8.0	8,453	7,828	5,533	אשכול
0.4383	31.5	5.6	9,603	9,092	5.3	11,250	10,687	8,508	באר טוביה
0.3479	44.7	7.9	5,345	4,953	6.9	6,439	6,026	2,438	בוסתן-אל-מרג'
0.4087	23.8	7.0	9,117	8,521	5.0	10,250	9,763	3,259	בני שמעון
0.3918	29.6	8.1	6,999	6,475	8.4	7,993	7,374	5,496	בקעת בית שאן
0.4412	26.4	8.5	11,443	10,544	7.7	13,165	12,224	3,155	ברנר
0.4723	28.6	3.4	13,084	12,655	3.2	15,451	14,974	1,929	גדרות
0.4138	36.5	6.6	7,432	6,972	5.3	8,853	8,405	6,583	גולן
0.4351	40.1	8.5	7,788	7,180	7.4	9,499	8,846	7,063	גוש עציון
0.4426	27.2	7.6	10,747	9,985	6.9	12,451	11,648	10,266	גזר
0.4519	26.9	3.1	11,520	11,178	3.0	13,307	12,916	2,161	גן רוה
0.4711	26.6	5.7	11,958	11,309	4.9	13,810	13,170	12,036	דרום השרון
0.3970	32.6	7.5	7,342	6,830	6.0	8,537	8,051	10,569	הגלבע
0.4058	28.5	5.1	7,942	7,557	4.6	9,012	8,616	8,019	הגליל העליון
0.4249	30.8	7.6	8,869	8,241	6.6	10,392	9,746	4,602	הגליל התחתון
0.3986	39.9	6.9	6,911	6,462	7.6	8,731	8,118	1,216	הערבה התיכונה
0.4192	39.2	8.2	7,240	6,691	5.7	8,640	8,174	2,636	הר חברון
0.4878	28.4	6.8	9,317	8,724	6.3	10,629	10,002	4,834	זבולון
0.3589	20.4	15.6	6,997	6,056	12.7	7,725	6,857	1,783	חבל אילות
0.4630	32.4	4.8	8,323	7,939	5.6	9,796	9,280	1,975	חבל יבנה
0.4570	30.7	6.1	10,378	9,781	5.8	12,243	11,569	8,571	חבל מודיעין
0.4151	34.3	7.2	8,337	7,780	6.5	9,939	9,336	6,590	חוף אשקלון
0.4889	27.8	6.3	10,733	10,093	5.8	12,445	11,765	11,068	חוף הכרמל
0.5191	24.1	7.8	12,055	11,186	7.8	13,781	12,786	4,463	חוף השרון

לוח 3 (המשך)

2011		השכר הממוצע (ש"ח)						מספר השכירים (2011)	מועצה אזורית
מדד האי-שוויון (ג'יני)	% השכירים המשתכרים עד שכר המינימום	לחודש בשנה			לחודש עבודה				
		אחוז השינוי	2011	2010	אחוז השינוי	2011	2010		
0.4210	24.6	11.9	10,669	9,536	11.0	12,060	10,869	3,230	יואב
0.4743	29.2	5.3	11,269	10,705	4.2	13,196	12,662	8,768	לב השרון
0.4045	35.9	8.0	7,929	7,338	6.7	9,572	8,968	3,555	לכיש
0.4159	37.7	6.9	7,969	7,456	5.0	9,453	9,001	3,044	מבואות החרמון
0.4379	22.1	8.5	8,949	8,251	8.2	9,915	9,164	5,074	מגידו
0.3766	26.9	8.4	7,587	7,002	5.3	8,560	8,129	631	מגילות
0.4157	29.1	5.7	8,581	8,115	5.3	9,823	9,325	10,997	מטה אשר
0.4515	40.1	8.5	7,978	7,356	6.8	9,791	9,165	19,193	מטה בנימין
0.4445	31.4	7.1	9,321	8,704	6.0	10,890	10,276	18,508	מטה יהודה
0.4250	26.6	8.8	8,754	8,043	7.5	9,965	9,274	6,221	מנשה
0.4002	36.0	5.7	8,034	7,604	4.5	9,694	9,275	4,038	מעלה יוסף
0.4049	43.0	7.4	6,557	6,105	5.5	7,979	7,561	5,102	מרום הגליל
0.3953	36.3	7.2	7,466	6,963	5.4	8,872	8,417	4,189	מרחבים
0.4611	34.5	6.3	10,813	10,173	4.9	12,993	12,383	10,017	משגב
0.3175	66.5	8.5	3,539	3,262	8.0	5,088	4,713	242	נוה מדבר
0.4527	37.1	8.2	8,464	7,823	5.7	10,216	9,664	2,142	נחל שורק
0.4050	35.7	8.9	7,323	6,726	6.5	8,660	8,131	3,437	עזתה
0.4020	30.2	6.3	7,110	6,691	6.7	8,151	7,639	5,729	עמק הירדן
0.4605	28.0	6.7	10,959	10,269	5.2	12,649	12,021	16,301	עמק חפר
0.4564	28.0	7.6	11,178	10,390	7.0	12,890	12,043	15,245	עמק זרעאל
0.4458	36.9	6.2	8,269	7,786	5.0	9,968	9,490	4,986	עמק לוד
0.3602	33.8	9.6	7,017	6,399	7.2	8,334	7,778	1,890	ערבות הירדן
0.4150	28.0	8.8	7,663	7,040	8.6	8,888	8,187	2,217	רמת נגב
0.4244	36.8	6.6	7,902	7,412	5.6	9,550	9,045	11,815	שומרון
0.4063	27.4	8.5	8,893	8,193	8.2	10,150	9,381	3,164	שער הנגב
0.4137	39.7	10.6	7,047	6,371	8.7	8,496	7,818	4,129	שפיר
0.3571	33.8	11.0	6,595	5,941	10.5	7,970	7,215	520	תמר

לוח 4: שכר ממוצע חודשי ושנתי של שכירים, אחוז השכירים ששכרם אינו גבוה ממשכר המינימום ומדד האי-שוויון, לפי מחוז ונפה, 2011-2010

2011		השכר הממוצע (ש"ח)						מספר השכירים (2011)	מחוז ונפה
מדד האי-שוויון (גי'ני)	% השכירים המשתכרים עד שכר המינימום	לחודש בשנה			לחודש עבודה				
		אחוז השני	2011	2010	אחוז השני	2011	2010		
0.4773	37.8	5.9	7,964	7,522	5.0	9,461	9,013	3,228,507	סך הכל
0.4498	43.2	5.8	6,911	6,531	4.9	8,355	7,966	294,011	ירושלים
0.4498	43.2	5.8	6,911	6,531	4.9	8,355	7,966	294,011	ירושלים
0.4129	43.0	6.4	6,440	6,054	5.4	7,800	7,398	515,296	הצפון
0.4126	42.2	5.9	6,451	6,092	4.9	7,750	7,389	46,381	צפת
0.4190	43.9	5.9	6,246	5,900	5.0	7,593	7,230	42,751	כינרת
0.4129	41.4	7.1	6,536	6,106	6.2	7,829	7,370	182,550	זרעאל
0.4114	43.8	6.1	6,457	6,086	5.0	7,881	7,502	225,999	עכו
0.4115	48.8	5.6	5,686	5,384	4.4	7,094	6,797	17,615	גולן
0.4583	38.8	5.7	7,880	7,453	5.0	9,346	8,904	399,076	חיפה
0.4641	38.2	5.3	8,177	7,762	4.5	9,624	9,208	248,633	חיפה
0.4459	39.9	6.5	7,390	6,940	5.8	8,878	8,391	150,443	חדרה
0.4531	32.9	6.2	9,268	8,728	5.3	10,844	10,298	850,763	המרכז
0.4567	36.5	6.4	8,329	7,829	5.4	9,867	9,362	175,324	השרון
0.4657	31.9	6.0	9,885	9,324	5.1	11,530	10,970	291,457	פתח תקוה
0.4428	32.2	6.7	9,240	8,659	5.8	10,835	10,241	132,678	רמלה
0.4369	32.0	6.0	9,224	8,704	5.2	10,723	10,194	251,304	רחובות
0.4704	34.2	6.0	8,966	8,463	5.2	10,494	9,979	588,923	תל אביב
0.4704	34.2	6.0	8,966	8,463	5.2	10,494	9,979	588,923	תל אביב
0.4206	40.9	5.4	6,844	6,494	4.2	8,232	7,903	457,822	הדרום
0.4160	40.3	6.2	6,863	6,461	5.0	8,180	7,790	218,467	אשקלון
0.4246	41.4	4.6	6,827	6,524	3.4	8,280	8,009	239,355	באר שבע
0.4354	39.8	7.5	7,496	6,972	6.1	9,035	8,514	122,450	יהודה ושומרון

לוח 5: שכר ממוצע חודשי ושנתי של שכירים (ש"ח), לפי מין ולפי יישוב, 2010-2011

נשים				גברים						היישובים לפי סדר א'-ב'
השכר הממוצע (ש"ח)				מספר השכירים (2011)	השכר הממוצע (ש"ח)				מספר השכירים (2011)	
לחודש בשנה		לחודש עבודה			לחודש בשנה		לחודש עבודה			
2011	2010	2011	2010		2011	2010	2011	2010		
6,177	5,794	7,412	7,021	1,590,417	9,700	9,201	11,411	10,908	1,638,090	סך הכל
4,182	3,755	5,195	4,806	805	6,113	5,664	7,353	6,927	1,410	אבו גוש
3,740	3,483	4,990	4,738	1,545	6,172	5,799	7,508	7,175	2,490	אבו סנאן
3,060	2,856	4,050	3,783	281	4,973	4,927	6,243	6,079	545	אבטין
8,906	8,251	10,590	9,929	2,777	16,235	15,579	18,693	17,917	2,788	אבן יהודה
3,257	2,980	4,495	4,107	3,926	5,292	4,957	6,659	6,262	9,158	אום אל-פחם
3,166	2,514	4,716	3,903	144	4,209	4,010	5,809	5,509	292	אום בטין
4,245	3,894	5,269	4,963	5,314	6,668	6,361	8,203	7,810	4,935	אופקים
5,681	5,306	6,683	6,344	7,911	8,322	7,970	9,809	9,410	7,594	אור יהודה
4,823	4,550	5,756	5,471	4,283	7,352	6,839	8,665	8,145	4,015	אור עקיבא
8,716	8,148	10,193	9,610	1,809	14,649	13,733	16,920	15,880	1,746	אורנית
6,702	6,246	7,787	7,337	2,762	9,683	9,211	11,281	10,794	2,594	אזור
5,532	5,227	6,640	6,323	13,648	7,742	7,222	9,349	8,859	14,708	אילת
3,601	3,207	4,729	4,366	1,254	6,348	5,859	7,676	7,137	2,583	אכסאל
1,326	1,289	2,513	2,499	21	5,980	5,284	7,203	6,733	106	אל סייד
5,987	5,381	7,443	6,734	628	11,678	11,052	13,886	13,205	594	אלון שבות
6,216	5,837	7,330	6,882	739	9,450	8,938	11,146	10,614	692	אליכין
4,423	4,014	5,485	5,128	5,677	7,030	6,542	8,295	7,888	4,234	אלעד
8,094	7,568	9,389	8,872	1,900	13,105	12,598	14,980	14,360	1,795	אלפי מנשה
7,171	6,770	8,797	8,431	850	14,234	13,638	16,663	16,165	814	אלקנה
3,753	3,571	4,958	4,733	1,498	5,844	5,478	6,912	6,466	2,539	אעבלין
6,316	5,998	7,793	7,434	1,741	11,923	11,368	14,498	13,904	1,675	אפרתה
5,762	5,348	6,738	6,295	4,730	8,770	8,105	10,059	9,448	4,630	אריאל
5,229	4,929	6,260	5,965	46,931	8,876	8,461	10,438	10,003	45,366	אשדוד
4,896	4,643	5,912	5,684	27,371	8,196	7,739	9,728	9,321	26,957	אשקלון
4,021	3,638	5,234	4,788	4,511	6,660	6,212	7,844	7,357	7,699	באקה-ג'ת
6,941	6,519	8,120	7,669	3,472	11,387	10,577	12,936	12,130	3,243	באר יעקב
5,457	5,090	6,463	6,137	45,283	8,778	8,529	10,395	10,220	42,350	באר שבע
3,133	2,849	4,602	4,269	981	5,602	5,142	7,130	6,443	1,734	בועיינה-נוג'ידאת
2,387	2,210	3,455	3,326	568	5,050	4,843	6,287	6,200	1,279	בוקעאתא
2,703	2,319	4,058	3,632	796	5,744	5,290	7,107	6,587	1,776	ביר אל-מכסור
1,838	1,176	3,063	2,132	30	3,681	3,569	5,082	4,741	149	ביר הדאג'
4,873	4,225	6,215	5,560	1,057	8,117	7,726	10,052	9,546	1,009	בית אל
7,045	6,682	8,445	7,852	1,038	12,566	11,661	14,395	13,483	956	בית אריה
2,922	2,674	3,953	3,702	1,883	7,545	6,720	9,110	8,481	2,171	בית ג'ן
6,925	6,583	8,138	7,797	1,554	11,398	10,454	13,446	12,518	1,423	בית דגן

לוח 5 (המשך)

נשים				גברים						היישובים לפי סדר א'-ב'
השכר הממוצע (ש"ח)				מספר השכירים (2011)	השכר הממוצע (ש"ח)				מספר השכירים (2011)	
לחודש בשנה		לחודש עבודה			לחודש בשנה		לחודש עבודה			
2011	2010	2011	2010		2011	2010	2011	2010		
4,626	4,328	5,694	5,369	4,084	7,101	6,675	8,391	7,978	4,286	בית שאן
4,588	4,291	5,770	5,439	12,633	7,792	7,550	9,425	9,146	11,479	בית שמש
3,469	3,204	4,465	4,159	5,028	5,239	4,951	6,479	6,165	3,492	ביתר עילית
4,531	4,255	5,508	5,257	27,323	6,110	5,982	7,447	7,264	17,235	בני ברק
5,205	4,881	6,086	5,689	1,818	7,960	7,390	9,025	8,537	1,765	בני עיי"ש
8,123	7,612	9,789	9,195	2,774	16,643	15,859	19,112	18,195	2,790	בנימינה-גבעת עדה
3,422	3,104	4,615	4,235	818	5,707	5,159	6,868	6,383	1,850	בסמ"ה
3,338	3,170	4,439	4,450	882	6,060	5,781	7,108	6,765	1,488	בסמת טבעון
3,243	2,985	4,499	4,220	941	4,761	4,380	6,036	5,751	1,413	בענה
8,353	7,815	9,663	9,213	1,264	14,930	14,366	16,959	16,456	1,145	בת חפר
5,244	4,924	6,118	5,797	32,757	7,274	6,926	8,565	8,170	30,654	בת ים
3,477	3,336	4,715	4,454	2,336	5,523	5,130	6,773	6,415	3,802	ג'דידה-מכר
2,941	2,555	3,969	3,624	958	8,068	7,452	9,632	9,121	1,285	ג'ולס
3,659	3,442	4,835	4,554	895	4,892	4,615	6,244	6,119	1,535	ג'וליה
3,102	2,640	4,058	3,611	2,024	4,844	4,674	5,836	5,627	2,584	ג'סר א-זרקא
5,243	4,915	6,233	5,962	614	8,029	7,339	9,249	8,587	618	ג'ש (גוש חלב)
5,491	5,044	6,540	6,217	921	8,370	7,655	9,901	9,223	875	גבע בנימין
7,793	7,348	9,182	8,905	544	13,181	12,810	15,388	14,898	483	גבעת אבני
8,708	8,608	10,208	9,938	532	13,803	12,542	15,282	14,124	558	גבעת ברנר
6,606	6,215	7,918	7,514	3,206	9,569	8,979	11,477	10,805	2,771	גבעת זאב
8,743	8,218	10,349	9,793	5,164	14,534	14,044	16,757	16,165	4,832	גבעת שמואל
8,865	8,334	10,292	9,720	13,206	14,149	13,326	16,060	15,247	11,679	גבעתיים
7,301	6,833	8,638	8,231	4,935	12,601	11,973	14,446	13,717	4,528	גדרה
7,079	6,569	8,333	7,854	4,664	12,966	12,133	14,847	14,062	4,360	גן יבנה
6,545	6,235	7,798	7,462	656	11,357	10,593	13,351	12,610	596	גן נר
9,101	8,492	10,763	10,008	3,385	15,255	14,259	17,418	16,379	3,139	גני תקווה
3,615	3,257	4,772	4,326	2,453	7,635	7,191	8,945	8,514	3,452	דאלית אל-כרמל
4,144	3,877	5,407	4,979	1,145	6,152	5,732	7,464	6,925	1,873	דבוריה
4,012	3,717	5,367	5,055	1,432	5,934	5,595	7,054	6,765	2,296	דיר אל-אסד
3,854	3,626	5,138	4,878	1,360	5,741	5,316	7,112	6,617	1,949	דיר חנא
4,736	4,645	5,904	5,789	7,197	10,040	9,925	12,009	11,820	7,702	דימונה
8,716	8,084	10,258	9,607	11,904	15,957	15,211	18,317	17,542	11,259	הוד השרון
10,796	10,215	12,728	11,958	845	18,569	17,364	21,018	19,875	843	הר אדר
8,079	7,538	9,509	8,966	21,175	13,392	12,935	15,489	15,021	20,485	הרצליה
8,061	7,638	9,720	9,356	4,295	17,730	17,029	20,585	19,805	4,077	זכרון יעקב
3,842	3,588	5,028	4,691	810	6,473	6,049	7,601	7,094	1,330	זמר
3,026	2,773	4,389	4,071	758	5,919	5,432	7,049	6,548	1,413	זריר

לוח 5 (המשך)

נשים				גברים						היישובים לפי סדר א'-ב'
השכר הממוצע (ש"ח)				מספר השכירים (2011)	השכר הממוצע (ש"ח)				מספר השכירים (2011)	
לחודש בשנה		לחודש עבודה			לחודש בשנה		לחודש עבודה			
2011	2010	2011	2010		2011	2010	2011	2010		
5,573	5,223	6,593	6,248	20,767	8,971	8,513	10,534	10,049	19,904	חדרה
6,404	6,031	7,416	7,021	44,357	9,439	8,936	10,908	10,357	40,850	חולון
3,683	3,167	5,111	4,637	728	5,901	5,530	7,284	6,846	1,734	חורה
2,889	2,847	4,345	4,180	812	8,203	7,377	9,738	8,847	1,122	חורפיש
6,559	6,200	7,768	7,394	61,292	11,200	10,652	13,101	12,532	59,382	חיפה
4,342	4,074	5,308	5,004	2,013	6,924	6,483	8,237	7,769	2,021	חצור הגלילית
5,969	5,646	7,237	6,822	781	10,490	9,999	12,430	11,800	740	חריש
5,842	5,579	7,609	7,276	597	14,081	13,151	17,338	16,807	585	חשמונאים
4,293	4,159	5,281	5,161	9,017	6,388	6,172	7,745	7,548	8,548	טבריה
3,270	3,012	4,372	4,172	1,044	5,869	5,368	6,948	6,552	1,157	טובא-זנגריה
3,676	3,562	4,945	4,813	1,348	5,291	4,873	6,278	5,826	2,579	טורעאן
4,375	3,976	5,613	5,112	4,775	5,920	5,539	7,210	6,762	7,113	טייבה
4,437	4,075	5,550	5,227	3,591	6,066	5,638	7,367	6,961	4,686	טירה
4,633	4,370	5,518	5,260	4,377	7,505	7,109	8,879	8,560	4,298	טירת כרמל
5,194	4,737	6,763	6,151	499	10,775	9,848	12,494	11,538	499	טלמון
3,594	3,321	4,737	4,428	3,601	5,212	4,908	6,318	6,009	5,926	טמרה
3,218	2,891	4,357	4,100	843	8,141	7,363	9,508	8,708	1,224	יאנוח-ג'ת
4,566	4,003	5,854	5,427	595	6,728	6,687	8,527	8,128	549	יבנאל
5,991	5,554	7,110	6,748	8,424	10,225	9,834	11,968	11,652	8,329	יבנה
5,386	5,084	6,938	6,750	567	12,914	11,408	15,090	13,858	512	יד בנימין
7,782	7,278	9,043	8,581	6,792	12,834	12,158	14,756	14,012	6,464	יהוד
3,976	3,633	5,119	4,760	1,900	5,732	5,283	6,754	6,285	3,834	יפיע
6,643	6,195	7,777	7,257	4,876	12,000	11,484	13,686	13,049	4,800	יקנעם עילית
4,712	4,565	5,786	5,703	1,682	8,124	8,042	9,695	9,672	1,874	ירוחם
5,708	5,359	6,944	6,571	110,002	7,410	7,032	8,934	8,558	126,941	ירושלים
3,189	3,001	4,596	4,360	1,442	6,754	6,445	8,347	8,081	2,499	ירכא
3,534	3,356	4,959	4,697	1,260	5,875	5,432	7,130	6,765	2,209	כאבול
4,193	4,094	5,439	5,368	492	6,998	6,548	8,288	7,709	707	כאוכב אבו אל-היג'א
9,406	8,603	11,189	10,438	2,453	18,350	17,412	21,206	20,601	2,481	כוכב יאיר
3,625	3,105	4,768	4,264	935	5,683	5,355	7,325	6,873	807	כוכב יעקב
3,096	2,994	4,605	4,307	944	5,658	5,257	6,882	6,485	2,035	כסיפה
3,038	2,790	4,177	3,950	948	8,111	7,486	9,382	8,709	1,555	כסרא-סמיע
3,112	2,957	4,379	4,205	619	5,873	5,553	7,022	6,732	1,047	כעביה-טבאש-חג'אג'רה
6,814	6,232	8,349	7,808	686	12,346	11,456	14,534	13,438	662	כפר אדומים
3,735	3,352	4,738	4,595	373	6,358	6,184	7,759	7,268	591	כפר ברא
11,706	10,716	13,479	12,735	456	21,475	20,749	24,350	23,493	446	כפר האורנים
8,672	7,818	10,318	9,458	397	17,608	16,030	20,191	18,826	381	כפר ויתקין

לוח 5 (המשך)

נשים				גברים						היישובים לפי סדר א'-ב'
השכר הממוצע (ש"ח)				מספר השכירים (2011)	השכר הממוצע (ש"ח)				מספר השכירים (2011)	
לחודש בשנה		לחודש עבודה			לחודש בשנה		לחודש עבודה			
2011	2010	2011	2010		2011	2010	2011	2010		
8,307	7,868	10,116	9,705	1,401	17,278	16,656	20,104	19,228	1,340	כפר ורדים
5,173	4,661	6,556	6,043	978	7,044	6,493	8,618	8,050	844	כפר חב"ד
4,621	4,286	5,742	5,322	1,602	5,939	5,429	7,191	6,700	1,972	כפר יאסיף
6,792	6,297	8,099	7,697	4,469	11,939	11,371	13,776	13,125	4,199	כפר יונה
4,891	4,609	6,053	5,672	595	8,254	7,466	9,536	9,046	671	כפר כמא
3,501	3,173	4,719	4,328	2,030	4,835	4,504	5,908	5,555	3,881	כפר כנא
3,117	2,786	4,530	4,233	1,519	4,684	4,261	5,883	5,358	3,468	כפר מנדא
3,684	3,245	4,818	4,421	266	6,105	5,937	7,221	6,966	504	כפר מצר
7,748	7,221	9,048	8,544	22,653	13,298	12,572	15,182	14,521	20,940	כפר סבא
3,515	3,382	4,860	4,591	2,213	5,515	5,171	6,795	6,410	3,906	כפר קאסם
4,363	3,939	5,570	5,113	2,553	6,907	6,387	8,109	7,544	3,676	כפר קרע
7,938	7,136	9,593	8,951	848	13,880	13,001	16,425	15,127	754	כפר תבור
5,540	5,285	6,561	6,273	11,498	9,174	8,691	10,669	10,213	11,077	כרמיאל
10,472	9,614	12,164	11,469	1,569	20,156	19,752	23,549	22,767	1,442	להבים
4,909	4,597	5,937	5,606	14,311	7,442	7,049	8,749	8,375	15,513	לוד
9,928	9,468	11,766	11,001	559	17,386	17,427	20,284	19,819	533	לפיד
3,714	3,304	5,247	4,711	839	5,486	5,069	6,946	6,519	1,645	לקיה
8,577	8,089	10,133	9,650	5,779	13,946	13,466	16,452	16,101	5,523	מבשרת ציון
3,109	3,020	4,412	4,251	1,725	5,621	5,374	6,703	6,479	2,983	מגיד אל-כרום
2,981	2,955	4,187	4,061	1,271	4,479	4,247	5,958	5,813	1,921	מגידל שמס
3,047	2,859	4,446	4,085	2,112	6,262	5,608	7,775	7,202	4,055	מגאר
4,617	4,277	5,528	5,223	5,831	7,364	7,015	8,788	8,403	5,529	מגדל העמק
3,659	3,340	4,613	4,296	7,094	4,797	4,438	6,038	5,724	3,264	מודיעין עילית
8,870	8,234	10,374	9,740	18,186	16,838	15,984	18,968	18,056	17,143	מודיעין-מכבים-רעות
3,799	3,314	5,119	4,700	366	6,354	5,916	7,407	7,072	678	מוקיבלה
8,177	7,502	9,688	8,959	2,708	15,097	13,938	17,326	16,054	2,589	מזכרת בתיה
3,361	3,194	4,406	4,269	550	6,055	5,654	7,126	6,798	887	מזרעה
9,603	8,739	11,236	10,360	1,862	17,413	17,666	20,356	20,437	1,731	מיתר
2,610	2,495	3,799	3,637	447	4,654	4,467	5,961	5,688	736	מסעדה
5,786	5,413	7,016	6,812	310	8,274	7,854	10,490	10,050	258	מעגלים
6,302	5,791	7,248	6,799	634	8,575	8,105	10,117	9,668	614	מעיליא
6,596	6,056	7,636	7,131	9,206	9,633	8,930	11,155	10,528	8,324	מעלה אדומים
3,467	3,129	4,694	4,310	1,143	5,551	5,197	6,794	6,319	2,688	מעלה עירון
5,073	4,731	6,075	5,700	4,878	8,330	7,701	9,619	9,051	5,215	מעלות-תרשיחא
4,480	4,173	5,569	5,289	1,064	7,571	6,999	9,098	8,664	1,001	מצפה רמון
7,031	6,446	8,551	8,076	479	11,331	10,964	14,130	13,746	445	מרכז שפירא
3,636	3,285	4,832	4,476	709	5,231	4,869	6,310	5,934	1,526	משהד

לוח 5 (המשך)

נשים				גברים					היישובים לפי סדר א'-ב'	
השכר הממוצע (ש"ח)				מספר השכירים (2011)	השכר הממוצע (ש"ח)					מספר השכירים (2011)
לחודש בשנה		לחודש עבודה			לחודש בשנה		לחודש עבודה			
2011	2010	2011	2010		2011	2010	2011	2010		
10,137	9,701	11,839	11,206	771	17,427	16,682	20,196	18,979	713	מתן
5,996	5,767	7,165	6,902	12,601	10,363	9,800	11,852	11,311	12,755	נהריה
6,725	6,315	8,479	7,991	491	15,778	14,965	19,501	18,613	454	נוף איילון
10,491	9,544	12,333	11,389	665	21,544	20,053	24,045	22,792	645	נופית
3,179	2,881	4,542	4,134	1,265	5,396	5,078	6,665	6,311	2,302	נחף
8,326	7,826	9,619	9,114	9,688	14,363	13,715	16,378	15,634	9,171	נס ציונה
4,372	3,979	5,483	5,122	9,852	6,100	5,612	7,336	6,815	15,771	נצרת
5,056	4,732	5,940	5,581	10,545	7,293	6,916	8,559	8,124	10,265	נצרת עילית
6,428	6,063	7,453	7,072	5,731	10,516	10,021	12,117	11,660	5,649	נשר
4,296	3,987	5,397	5,087	5,813	6,643	6,181	8,116	7,660	5,043	נתיבות
5,739	5,363	6,818	6,432	44,248	8,917	8,436	10,497	10,011	42,024	נתניה
3,388	3,156	4,454	4,342	663	7,227	5,917	8,770	7,572	766	סאג'ור
11,938	11,427	14,466	13,725	689	24,736	24,118	27,634	26,988	839	סביון
3,989	3,835	5,210	5,035	320	6,020	5,470	7,085	6,459	542	סולם
3,900	3,460	5,195	4,720	3,538	5,875	5,392	7,161	6,680	5,847	סח'נין
3,164	2,740	4,378	3,876	336	6,016	5,393	7,421	6,621	519	סלמה
2,447	2,631	3,807	3,940	272	7,188	6,629	8,167	7,852	477	ע'ג'ר
2,411	2,427	3,723	3,640	218	5,177	4,848	6,277	5,818	544	עוזייר
10,871	9,971	12,699	11,944	1,765	19,503	18,936	22,663	21,897	1,705	עומר
4,504	4,240	5,640	5,369	863	7,274	6,780	8,687	8,200	1,120	עילבון
2,196	2,025	3,162	3,047	529	5,407	4,812	6,395	5,894	1,491	עילוט
3,271	2,924	4,524	4,123	1,135	5,045	4,675	6,140	5,739	2,536	עין מאהל
3,042	2,689	3,936	3,710	248	6,977	6,886	8,012	7,881	541	עין נקובא
4,516	4,315	5,632	5,395	10,016	7,058	6,615	8,446	8,020	10,862	עכו
3,710	3,219	5,022	4,634	568	7,053	6,513	8,563	8,140	587	עלי
3,400	3,146	4,397	4,127	459	5,229	4,554	6,896	6,188	407	עמנואל
3,771	3,513	4,863	4,647	1,882	8,684	8,081	10,335	9,726	2,432	עספיא
5,072	4,773	6,068	5,772	10,353	7,630	7,108	9,053	8,529	9,820	עפולה
5,491	4,970	6,930	6,294	617	9,754	8,796	11,686	10,952	585	עפרה
3,920	3,536	5,262	4,872	2,541	5,672	5,274	7,041	6,657	4,122	עראבה
4,789	4,593	5,773	5,556	5,693	8,922	8,799	10,570	10,489	5,354	ערד
4,178	3,878	5,395	5,087	2,298	6,079	5,641	7,284	6,870	3,701	ערערה
2,496	2,239	4,148	3,826	666	6,244	5,803	7,894	7,419	1,767	ערערה בנגב
7,029	6,464	8,403	7,818	1,336	12,824	11,906	14,854	13,968	1,281	עתלית
2,794	2,683	3,987	3,708	1,441	5,738	5,548	6,824	6,580	2,607	פורידיס
4,370	4,090	5,452	5,158	512	7,202	6,717	8,493	7,919	701	פסוטה
4,033	3,808	5,311	4,993	912	7,381	6,902	8,751	8,246	1,199	פקיעין (בוקייעה)

לוח 5 (המשך)

נשים					גברים					היישובים לפי סדר א'-ב'
השכר הממוצע (ש"ח)				מספר השכירים (2011)	השכר הממוצע (ש"ח)				מספר השכירים (2011)	
לחודש בשנה		לחודש עבודה			לחודש בשנה		לחודש עבודה			
2011	2010	2011	2010		2011	2010	2011	2010		
6,176	5,857	7,434	7,046	7,961	10,874	10,178	12,853	12,057	7,370	פרדס חנה-כרכור
7,619	7,159	9,120	8,570	1,590	13,873	13,406	16,470	16,044	1,526	פרדסיה
6,847	6,393	7,968	7,499	52,900	10,668	10,107	12,229	11,639	49,381	פתח תקוה
8,798	8,306	10,220	9,652	1,254	14,038	13,292	16,235	15,582	1,144	צור הדסה
9,991	9,264	11,542	11,131	578	19,052	18,016	21,344	20,088	527	צור משה
4,340	4,102	5,455	5,230	5,397	6,301	6,086	7,886	7,662	4,871	צפת
5,457	4,974	6,762	6,223	782	9,730	8,840	11,513	10,880	788	קדומים
8,235	7,773	9,694	9,277	4,038	15,003	14,269	17,301	16,558	3,756	קדימה-צורן
9,647	9,632	12,080	11,843	895	19,564	19,468	23,424	23,114	1,014	קיסריה
3,797	3,268	4,925	4,483	2,148	6,264	5,806	7,517	7,010	3,878	קלנסוה
4,726	4,500	5,688	5,447	1,723	6,598	6,101	7,998	7,467	1,655	קצרין
9,435	8,791	10,925	10,287	7,804	15,458	14,583	17,486	16,545	7,245	קרית אונו
4,185	3,818	5,190	4,861	1,427	6,036	5,658	7,614	7,098	1,300	קרית ארבע
5,259	5,039	6,233	6,027	12,668	9,339	8,937	10,912	10,593	12,042	קרית אתא
6,010	5,722	7,062	6,744	9,421	10,083	9,660	11,666	11,280	9,030	קרית ביאליק
4,478	4,140	5,423	5,094	11,282	6,957	6,446	8,201	7,768	11,260	קרית גת
7,745	7,185	9,236	8,658	3,531	15,002	14,365	17,442	16,894	3,403	קרית טבעון
4,913	4,708	5,781	5,612	9,232	7,943	7,624	9,404	9,073	8,928	קרית ים
4,374	3,883	5,664	5,164	567	6,756	6,226	8,596	8,293	364	קרית יערים
6,197	5,902	7,216	6,927	10,094	10,628	10,202	12,243	11,808	9,395	קרית מוצקין
3,902	3,657	4,860	4,595	4,638	6,151	5,822	7,550	7,261	4,845	קרית מלאכי
5,456	5,055	6,489	6,075	2,572	8,065	7,783	9,639	9,283	2,429	קרית עקרון
4,822	4,609	5,839	5,589	5,732	7,708	7,271	9,071	8,671	5,666	קרית שמונה
5,500	5,113	6,775	6,513	1,589	9,083	8,492	10,955	10,496	1,577	קרני שומרון
4,328	4,187	5,492	5,247	1,315	6,638	6,197	8,152	7,603	1,608	ראמה
6,993	6,579	8,262	7,851	9,698	10,948	10,390	12,881	12,325	8,983	ראש העין
5,872	5,811	7,338	7,122	650	11,227	10,679	13,644	12,684	595	ראש פינה
7,002	6,606	8,125	7,721	60,066	11,121	10,533	12,799	12,183	56,773	ראשון לציון
2,759	2,368	4,247	3,899	4,337	5,175	4,625	6,531	5,986	7,823	רהט
6,746	6,316	7,993	7,558	28,223	11,384	10,811	13,198	12,617	26,035	רחובות
3,324	3,046	4,434	4,281	1,605	5,483	5,206	6,675	6,357	3,337	ריינה
3,751	3,556	4,690	4,492	1,573	5,827	5,780	7,447	7,300	1,106	רכסים
4,765	4,492	5,728	5,469	14,192	7,076	6,681	8,370	7,974	15,103	רמלה
7,792	7,308	9,045	8,557	34,108	11,808	11,209	13,591	12,986	31,291	רמת גן
9,616	8,973	11,363	10,759	9,609	16,738	16,312	19,222	18,789	9,284	רמת השרון
7,842	7,440	9,227	8,798	1,801	14,479	13,836	16,710	15,974	1,709	רמת ישי
8,324	7,803	9,911	9,432	16,497	15,320	14,714	17,789	17,190	16,045	רעננה

לוח 5 (המשך)

נשים					גברים					היישובים לפי סדר א'-ב'
השכר הממוצע (ש"ח)				מספר השכירים (2011)	השכר הממוצע (ש"ח)				מספר השכירים (2011)	
לחודש בשנה		לחודש עבודה			לחודש בשנה		לחודש עבודה			
2011	2010	2011	2010		2011	2010	2011	2010		
3,739	3,485	5,106	4,718	778	6,166	5,768	7,176	6,780	1,089	שבלי - אום אל-גנם
3,074	2,599	4,452	4,037	616	5,150	4,566	6,492	6,038	1,149	שגב שלום
4,521	4,176	5,543	5,291	5,093	7,275	6,804	8,674	8,250	5,351	שדרות
10,369	9,696	12,094	11,398	4,658	18,778	18,073	21,420	20,616	4,356	שוהם
3,168	3,004	4,294	4,112	354	5,814	5,685	6,810	6,702	579	שייח' דנון
4,399	3,828	6,032	5,362	498	7,235	6,439	8,775	8,117	520	שילה
5,236	5,087	6,376	6,233	1,464	8,608	8,026	9,872	9,490	1,526	שלומי
10,003	9,291	11,573	10,967	513	21,997	21,540	24,718	23,733	480	שמשית
3,192	3,054	4,615	4,509	760	5,143	4,687	6,330	6,052	1,332	שעב
7,513	7,060	8,811	8,446	1,152	11,611	11,030	13,567	13,076	1,094	שערי תקוה
3,904	3,632	5,025	4,770	4,669	6,312	5,923	7,531	7,149	7,825	שפרעם
7,687	7,139	9,094	8,547	103,539	11,757	11,115	13,748	13,089	104,430	תל אביב- יפו
9,218	8,477	10,901	10,184	2,442	18,274	17,365	21,041	20,023	2,379	תל מונד
3,042	2,635	4,544	4,087	863	5,285	4,960	6,935	6,615	2,034	תל שבע
4,886	4,655	6,025	5,853	267	5,396	5,001	6,518	6,533	135	תפרח

לוח 6: שכר ממוצע חודשי ושנתי של שכירים (ש"ח), לפי מין ולפי מועצה אזורית, 2011-2010

נשים				מספר השכירים (2011)	גברים				מספר השכירים (2011)	מועצה אזורית
השכר הממוצע (ש"ח)					השכר הממוצע (ש"ח)					
לחודש בשנה		לחודש עבודה			לחודש בשנה		לחודש עבודה			
2011	2010	2011	2010	2011	2010	2011	2010	2011	2010	
6,802	6,325	8,103	7,610	156,433	11,375	10,675	13,126	12,415	156,749	סך הכל
3,312	2,726	4,641	4,124	291	5,447	5,063	6,999	6,586	664	אל קסום
3,040	2,752	4,299	3,967	711	5,462	5,096	6,587	6,165	1,369	אל-בטוף
6,872	6,582	8,379	7,941	404	13,023	12,983	15,421	15,101	374	אלונה
6,062	5,621	6,903	6,453	2,832	8,992	8,191	10,048	9,192	2,701	אשכול
6,972	6,610	8,286	7,866	4,340	12,342	11,666	14,248	13,540	4,168	באר טוביה
3,870	3,561	5,016	4,661	877	6,174	5,708	7,154	6,691	1,561	בוסתן-אל-מרג'ל
7,340	6,714	8,381	7,780	1,684	11,017	10,431	12,185	11,810	1,575	בני שמעון
5,640	5,356	6,515	6,137	2,773	8,383	7,619	9,463	8,622	2,723	בקעת בית שאן
8,342	7,813	9,876	9,214	1,611	14,679	13,326	16,403	15,188	1,544	ברנר
8,722	8,285	10,621	10,049	958	17,388	16,865	19,937	19,494	971	גדרות
5,802	5,558	7,021	6,786	3,378	9,150	8,430	10,723	10,033	3,205	גולן
5,658	5,194	7,055	6,551	3,591	9,991	9,267	11,919	11,146	3,472	גוש עציון
7,879	7,227	9,237	8,524	5,173	13,659	12,818	15,640	14,786	5,093	גזר
8,429	8,087	9,934	9,514	1,108	14,772	14,340	16,715	16,273	1,053	גן רוה
8,784	8,219	10,329	9,761	6,086	15,204	14,471	17,245	16,522	5,950	דרום השרון
5,749	5,305	6,832	6,385	4,828	8,681	8,103	9,915	9,391	5,741	הגלבוע
6,789	6,479	7,701	7,418	4,009	9,095	8,642	10,323	9,814	4,010	הגליל העליון
6,554	6,112	7,786	7,365	2,363	11,312	10,546	13,067	12,226	2,239	הגליל התחתון
5,271	5,072	6,707	6,398	658	8,844	8,091	11,080	10,117	558	הערבה התיכונה
5,645	5,017	6,810	6,246	1,354	8,924	8,391	10,531	10,060	1,282	הר חברון
7,051	6,565	8,119	7,620	2,277	11,336	10,690	12,824	12,122	2,557	זבולון
6,066	5,306	6,783	6,028	939	8,034	6,867	8,744	7,748	844	חבל אילות
6,243	5,912	7,483	7,008	1,014	10,518	10,026	12,147	11,554	961	חבל יבנה
7,733	7,102	9,231	8,588	4,364	13,121	12,601	15,292	14,570	4,207	חבל מודיעין
6,197	5,820	7,528	7,085	3,325	10,516	9,780	12,304	11,567	3,265	חוף אשקלון
7,647	7,179	8,994	8,455	5,541	13,826	12,986	15,809	14,986	5,527	חוף הכרמל
8,731	8,013	10,153	9,324	2,215	15,331	14,309	17,237	16,076	2,248	חוף השרון
7,986	7,292	9,218	8,454	1,644	13,450	11,794	14,885	13,216	1,586	יואב
7,986	7,538	9,507	9,091	4,450	14,651	13,938	16,875	16,168	4,318	לב השרון

לוח 6 (המשך)

נשים					גברים					מועצה אזורית
השכר הממוצע (ש"ח)				מספר השכירים (2011)	השכר הממוצע (ש"ח)				מספר השכירים (2011)	
לחודש בשנה		לחודש עבודה			לחודש בשנה		לחודש עבודה			
2011	2010	2011	2010		2011	2010	2011	2010		
5,937	5,479	7,268	6,784	1,768	9,899	9,177	11,790	11,071	1,787	לכיש
6,255	5,828	7,475	7,078	1,579	9,816	9,249	11,552	11,091	1,465	מבואות החרמון
6,833	6,468	7,647	7,234	2,556	11,097	10,037	12,171	11,070	2,518	מגידו
6,079	5,623	6,922	6,625	327	9,210	8,542	10,290	9,759	304	מגילות
6,723	6,367	7,827	7,421	5,366	10,352	9,796	11,664	11,104	5,631	מטה אשר
5,779	5,300	7,257	6,767	9,731	10,239	9,499	12,280	11,544	9,462	מטה בנימין
7,083	6,565	8,379	7,845	9,249	11,556	10,850	13,338	12,658	9,259	מטה יהודה
6,634	5,977	7,728	7,087	2,999	10,727	9,962	11,959	11,201	3,222	מנשה
5,896	5,581	7,301	6,979	1,949	10,030	9,429	11,818	11,251	2,089	מעלה יוסף
4,900	4,597	6,116	5,804	2,561	8,227	7,635	9,765	9,278	2,541	מרום הגליל
5,878	5,330	7,064	6,575	2,306	9,412	8,919	11,031	10,526	1,883	מרחבים
7,573	6,973	9,330	8,765	4,788	13,781	13,137	16,191	15,537	5,229	משגב
1,898	1,352	3,080	2,490	48	3,945	3,818	5,516	5,191	194	נוה מדבר
5,749	5,431	7,159	6,820	1,124	11,461	10,454	13,382	12,684	1,018	נחל שורק
5,763	5,005	6,818	6,204	1,756	8,953	8,536	10,584	10,057	1,681	עזתה
5,985	5,688	6,919	6,512	2,880	8,247	7,736	9,375	8,806	2,849	עמק הירדן
7,835	7,282	9,184	8,659	8,312	14,209	13,373	16,142	15,405	7,989	עמק חפר
7,963	7,319	9,292	8,627	7,753	14,504	13,549	16,526	15,439	7,492	עמק יזרעאל
6,075	5,723	7,475	7,152	2,550	10,566	9,954	12,471	11,826	2,436	עמק לוד
5,794	5,392	6,956	6,629	930	8,201	7,398	9,642	8,893	960	ערבות הירדן
6,075	5,533	7,171	6,540	1,138	9,337	8,643	10,635	9,881	1,079	רמת נגב
5,870	5,501	7,265	6,876	5,964	9,973	9,388	11,772	11,184	5,851	שומרון
7,124	6,636	8,169	7,671	1,553	10,599	9,684	12,042	10,986	1,611	שער הנגב
5,609	4,872	6,765	6,081	2,113	8,554	7,956	10,308	9,595	2,016	שפיר
5,879	5,226	7,024	6,327	257	7,295	6,668	8,916	8,124	263	תמר

לוח 7: שכר ממוצע חודשי ושנתי של שכירים (ש"ח), לפי מין ולפי מחוז ונפה, 2011-2010

נשים				מספר השכירים (2011)	גברים				מספר השכירים (2011)	מחוז ונפה
השכר הממוצע (ש"ח)					השכר הממוצע (ש"ח)					
לחודש בשנה		לחודש עבודה			לחודש בשנה		לחודש עבודה			
2011	2010	2011	2010		2011	2010	2011	2010		
6,177	5,794	7,412	7,021	1,590,417	9,700	9,201	11,411	10,908	1,638,090	סך הכל
5,803	5,439	7,061	6,674	139,035	7,905	7,511	9,502	9,112	154,976	ירושלים
5,803	5,439	7,061	6,674	139,035	7,905	7,511	9,502	9,112	154,976	ירושלים
4,967	4,686	6,165	5,861	231,905	7,646	7,164	9,081	8,595	283,391	הצפון
5,110	4,837	6,213	5,939	23,560	7,834	7,389	9,299	8,851	22,821	צפת
4,909	4,684	6,062	5,807	20,667	7,497	7,052	8,983	8,550	22,084	כינרת
5,143	4,795	6,279	5,912	80,820	7,643	7,134	9,020	8,472	101,730	זרעאל
4,841	4,589	6,114	5,835	98,966	7,715	7,241	9,176	8,718	127,033	עכו
4,470	4,322	5,720	5,546	7,892	6,673	6,230	8,159	7,765	9,723	גולן
5,877	5,540	7,046	6,696	193,932	9,774	9,277	11,476	10,963	205,144	חיפה
6,048	5,726	7,172	6,845	125,443	10,344	9,862	12,085	11,606	123,190	חיפה
5,562	5,195	6,808	6,410	68,489	8,917	8,399	10,549	9,986	81,954	חדרה
7,002	6,538	8,273	7,805	431,278	11,599	10,987	13,434	12,810	419,485	המרכז
6,346	5,912	7,593	7,157	86,494	10,259	9,713	12,038	11,477	88,830	השרון
7,444	6,945	8,773	8,271	149,169	12,444	11,817	14,362	13,731	142,288	פתח תקוה
6,889	6,402	8,186	7,687	66,275	11,586	10,913	13,409	12,715	66,403	רמלה
6,990	6,562	8,189	7,757	129,340	11,594	10,987	13,367	12,742	121,964	רחובות
7,092	6,629	8,336	7,872	305,026	10,980	10,440	12,793	12,220	283,897	תל אביב
7,092	6,629	8,336	7,872	305,026	10,980	10,440	12,793	12,220	283,897	תל אביב
5,226	4,897	6,341	6,020	223,958	8,394	8,012	10,013	9,658	233,864	הדרום
5,164	4,846	6,217	5,908	110,164	8,591	8,106	10,138	9,666	108,303	אשקלון
5,287	4,946	6,463	6,132	113,794	8,223	7,931	9,902	9,651	125,561	באר שבע
5,707	5,283	6,968	6,538	65,218	9,535	8,910	11,327	10,717	57,232	יהודה ושומרון

לוח 8: קבוצת השכר של העובדים השכירים (ממוצע לחודש עבודה) לפי צורת יישוב, 2011

קבוצת הכנסה (אחוזים)									סך הכל (מספרים)	צורת היישוב
יותר מ-4 פעמים השכר הממוצע	עד 4 פעמים השכר הממוצע	עד 3 פעמים השכר הממוצע	עד פעמיים השכר הממוצע	עד השכר הממוצע	עד 75% מהשכר הממוצע	עד מחצית השכר הממוצע	עד שכר מינימום	סך הכל		
1.6	2.0	5.5	18.3	11.7	19.9	10.6	30.5	100.0	3,228,507	סך הכל
1.5	1.9	5.4	18.0	11.8	19.9	10.5	31.0	100.0	2,947,744	יישובים עירוניים - סך הכל
1.7	2.1	6.0	18.9	11.9	19.7	9.7	30.0	100.0	2,603,558	יהודיים - סך הכל
1.0	1.2	3.7	15.0	10.7	19.6	12.1	36.7	100.0	236,943	יותר מ-500,000
2.0	2.5	6.9	20.2	12.2	19.5	9.1	27.5	100.0	640,060	499,999-200,000
1.0	1.5	4.9	18.0	12.3	20.9	10.3	31.3	100.0	541,066	199,999-100,000
2.2	2.7	7.3	20.5	12.0	18.8	8.9	27.7	100.0	351,977	99,999-50,000
1.4	1.8	5.0	17.8	12.0	20.4	9.9	31.5	100.0	563,046	49,999-20,000
2.7	3.2	7.9	21.1	12.0	18.5	8.5	26.1	100.0	139,708	19,999-10,000
2.8	3.2	7.9	21.1	11.2	16.8	7.8	29.2	100.0	82,482	9,999-5,000
3.3	3.6	8.6	22.1	10.8	15.7	7.4	28.6	100.0	48,276	4,999-2,000
0.2	0.3	1.4	11.2	10.4	21.7	16.4	38.5	100.0	344,186	יישובים עירוניים לא יהודיים - סך הכל
0.3	0.3	1.3	10.2	10.0	22.5	17.8	37.5	100.0	37,783	99,999-50,000
0.2	0.3	1.4	11.6	10.6	21.5	16.9	37.6	100.0	95,694	49,999-20,000
0.2	0.3	1.4	10.5	10.2	22.0	16.6	38.7	100.0	122,537	19,999-10,000
0.2	0.3	1.3	11.5	10.4	21.0	15.4	39.8	100.0	65,020	9,999-5,000
0.2	0.3	1.7	13.5	11.0	21.4	13.5	38.5	100.0	23,152	4,999-2,000
2.0	2.6	7.2	22.0	11.4	19.1	11.6	24.1	100.0	259,608	יהודיים - סך הכל
2.5	2.8	7.5	22.6	12.4	18.3	8.5	25.3	100.0	111,366	מושבים
3.2	3.3	7.6	22.0	10.8	17.6	11.3	24.2	100.0	10,950	מושבים שיתופיים
1.0	1.9	6.3	20.7	9.9	22.8	19.4	18.0	100.0	74,748	קיבוצים
0.5	0.7	4.7	23.7	14.9	17.2	5.9	32.4	100.0	1,302	יישובים מוסדיים יהודיים
2.1	3.3	7.6	22.1	11.4	15.9	7.4	30.1	100.0	38,941	יישובים כפריים קהילתיים
2.8	3.0	7.9	22.5	11.4	17.2	8.1	27.0	100.0	22,301	יישובים יהודיים קטנים
0.1	0.3	1.2	11.8	13.1	24.1	13.9	35.4	100.0	10,097	יישובים כפריים לא יהודיים
0.1	0.1	0.6	7.0	10.8	27.4	18.8	35.2	100.0	10,889	אוכלוסיה מחוץ ליישובים
0.0	0.0	0.4	6.0	10.6	28.0	19.5	35.4	100.0	9,893	מזה: שבטי בדווים
0.6	1.2	4.2	12.7	8.4	18.7	9.0	45.2	100.0	166	כתובת לא ידועה

לוח 8 (המשך)

קבוצת הכנסה (אחוזים)									סך הכל (מספרים)	צורת היישוב
יותר מ-4 פעמים השכר הממוצע	עד 4 פעמים השכר הממוצע	עד 3 פעמים השכר הממוצע	עד פעמיים השכר הממוצע	עד השכר הממוצע	עד 75% מהשכר הממוצע	עד מחצית השכר הממוצע	עד שכר מינימום	סך הכל		
1.6	2.0	5.5	18.3	11.7	19.9	10.6	30.5	100.0	3,228,507	סך הכל
1.5	1.9	5.4	18.0	11.8	19.9	10.5	31.0	100.0	2,947,744	יישובים עירוניים - סך הכל
1.7	2.1	6.0	18.9	11.9	19.7	9.7	30.0	100.0	2,603,558	יישובים עירוניים יהודיים - סך הכל
1.0	1.2	3.7	15.0	10.7	19.6	12.1	36.7	100.0	236,943	יותר מ-500,000
1.0	1.2	3.7	15.0	10.7	19.6	12.1	36.7	100.0	236,943	ירושלים
2.0	2.5	6.9	20.2	12.2	19.5	9.1	27.5	100.0	640,060	499,999-200,000
0.7	1.2	4.3	17.0	12.3	21.3	10.4	32.7	100.0	92,297	אשדוד
2.4	3.0	6.9	18.4	10.5	18.0	9.1	31.7	100.0	120,674	חיפה
1.3	2.1	7.0	21.4	13.5	20.9	8.9	24.9	100.0	102,281	פתח תקוה
1.6	2.3	7.3	22.2	12.9	20.1	9.0	24.6	100.0	116,839	ראשון לציון
3.0	3.2	7.9	21.0	12.0	18.6	8.6	25.8	100.0	207,969	תל אביב- יפו
1.0	1.5	4.9	18.0	12.3	20.9	10.3	31.3	100.0	541,066	199,999-100,000
0.5	0.9	3.5	16.7	11.4	20.2	10.7	35.9	100.0	54,328	אשקלון
1.0	1.2	4.2	17.1	11.6	20.1	10.3	34.5	100.0	87,633	באר שבע
0.3	0.5	1.8	10.5	9.6	20.8	12.3	44.0	100.0	44,558	בני ברק
0.2	0.6	2.7	14.6	13.7	25.1	12.0	31.1	100.0	63,411	בת ים
0.8	1.5	5.4	20.0	13.6	21.8	10.4	26.4	100.0	85,207	חולון
0.8	1.4	4.7	17.7	12.2	21.3	10.6	31.2	100.0	86,272	נתניה
1.8	2.6	7.5	21.9	11.9	17.9	8.3	28.1	100.0	54,258	רחובות
2.2	2.9	8.3	23.1	12.6	18.8	8.2	23.8	100.0	65,399	רמת גן
2.2	2.7	7.3	20.5	12.0	18.8	8.9	27.7	100.0	351,977	99,999-50,000
0.6	0.9	2.9	14.1	11.0	20.7	11.2	38.6	100.0	24,112	בית שמש
3.2	4.3	11.0	25.8	12.5	15.4	6.9	21.0	100.0	24,885	גבעתיים
4.0	3.9	9.0	21.5	11.1	16.8	8.3	25.5	100.0	41,660	הרצליה
0.7	1.3	4.6	17.9	12.8	21.0	9.8	31.9	100.0	40,671	חדרה
2.9	4.0	9.6	22.2	11.5	17.2	7.7	24.8	100.0	43,593	כפר סבא
0.1	0.5	2.7	15.4	13.8	24.8	12.3	30.3	100.0	29,824	לוד
4.1	5.3	13.8	28.1	11.5	13.2	5.6	18.5	100.0	35,329	מודיעין-מכבים-רעות
0.8	1.4	6.0	24.5	12.3	18.1	8.4	28.6	100.0	25,356	נהריה
0.9	1.4	4.6	17.6	11.8	21.0	10.4	32.4	100.0	24,710	קרית אתא
0.2	0.4	2.0	14.4	13.6	25.5	12.4	31.6	100.0	29,295	רמלה
5.2	5.0	10.5	21.6	10.3	14.9	7.1	25.4	100.0	32,542	רעננה
1.4	1.8	5.0	17.8	12.0	20.4	9.9	31.5	100.0	563,046	49,999-20,000
0.1	0.3	1.7	13.7	11.4	22.4	11.3	39.2	100.0	10,249	אופקים
0.8	1.2	4.0	15.1	13.1	23.4	12.3	30.1	100.0	15,505	אור יהודה
0.6	0.9	3.0	15.2	13.7	27.9	12.1	26.7	100.0	28,356	אילת

לוח 8 (המשך)

קבוצת הכנסה (אחוזים)									סך הכל (מספרים)	צורת היישוב
יותר מ-4 פעמים השכר הממוצע	עד 4 פעמים השכר הממוצע	עד 3 פעמים השכר הממוצע	עד פעמיים השכר הממוצע	עד השכר הממוצע	עד 75% מהשכר הממוצע	עד מחצית השכר הממוצע	עד שכר מינימום	סך הכל		
0.2	0.5	2.4	12.7	10.1	21.4	13.0	39.7	100.0	9,911	אלעד
0.1	0.3	0.8	7.5	7.5	20.6	14.4	48.8	100.0	8,520	ביתר עילית
3.5	4.7	11.8	24.7	11.4	15.0	6.3	22.5	100.0	9,996	גבעת שמואל
1.7	2.9	9.4	25.5	11.9	16.8	7.7	24.0	100.0	9,463	גדרה
1.3	1.7	5.2	17.1	10.4	19.9	10.2	34.3	100.0	14,899	דימונה
5.2	5.5	11.2	22.4	11.0	15.0	7.0	22.7	100.0	23,163	הוד השרון
0.3	0.3	1.7	12.0	10.2	21.1	12.0	42.3	100.0	17,565	טבריה
1.9	1.8	5.1	18.8	12.1	20.3	9.4	30.6	100.0	16,753	יבנה
3.1	3.2	8.6	22.9	12.1	18.9	8.0	23.3	100.0	13,256	יהוד
0.6	1.4	4.6	19.0	13.2	21.0	9.6	30.7	100.0	22,575	כרמיאל
4.8	4.0	9.2	22.4	11.1	14.8	7.5	26.3	100.0	11,302	מבשרת ציון
0.3	0.5	2.3	14.0	13.0	23.4	10.8	35.7	100.0	11,360	מגדל העמק
0.2	0.2	0.9	6.0	7.4	19.7	13.2	52.6	100.0	10,358	מודיעין עילית
0.5	1.0	5.3	25.3	14.7	19.2	8.0	25.9	100.0	17,530	מעלה אדומים
0.3	0.7	2.9	19.0	14.2	22.9	10.4	29.6	100.0	10,093	מעלות-תרשיחא
2.9	4.3	11.2	25.5	12.0	15.6	6.9	21.5	100.0	18,859	נס ציונה
0.4	0.5	2.2	14.4	13.7	25.3	10.5	33.0	100.0	20,810	נצרת עילית
1.2	2.3	6.6	20.4	12.0	20.2	9.1	28.2	100.0	11,380	נשר
0.1	0.3	1.5	14.3	11.5	19.9	11.3	41.1	100.0	10,856	נתיבות
0.2	0.5	2.1	15.1	12.8	21.9	11.2	36.2	100.0	20,878	עכו
0.5	0.7	2.9	15.5	12.7	21.9	10.9	34.9	100.0	20,173	עפולה
1.3	1.2	3.2	14.3	12.3	22.5	10.2	34.9	100.0	11,047	ערד
1.6	2.5	6.4	20.0	12.4	19.3	9.4	28.4	100.0	15,331	פרדס חנה-כרכור
0.4	0.5	2.1	13.1	9.4	17.4	10.4	46.6	100.0	10,268	צפת
4.4	5.5	11.7	24.6	11.3	15.3	6.7	20.5	100.0	15,049	קרית אונו
1.0	1.8	5.9	19.7	12.1	20.6	9.4	29.4	100.0	18,451	קרית ביאליק
0.1	0.4	2.0	13.9	11.7	23.8	11.9	36.3	100.0	22,542	קרית גת
0.5	0.9	3.1	15.2	12.1	22.6	11.1	34.6	100.0	18,160	קרית ים
1.3	2.1	6.3	20.7	12.6	19.1	9.1	28.9	100.0	19,489	קרית מוצקין
0.1	0.2	1.3	11.2	11.2	22.1	13.0	40.9	100.0	9,483	קרית מלאכי
0.3	0.5	2.8	15.8	13.1	23.4	10.5	33.6	100.0	11,398	קרית שמונה
1.9	2.5	6.4	21.4	13.1	18.7	8.5	27.4	100.0	18,681	ראש העין
6.7	5.6	11.1	22.9	10.4	13.8	7.0	22.5	100.0	18,893	רמת השרון
0.2	0.4	2.0	15.5	13.3	23.4	10.7	34.5	100.0	10,444	שדרות
2.7	3.2	7.9	21.1	12.0	18.5	8.5	26.1	100.0	139,708	19,999-10,000
5.7	5.8	11.8	21.8	10.5	15.1	7.1	22.2	100.0	5,565	אבן יהודה
0.2	0.5	2.1	13.5	13.8	26.1	12.6	31.1	100.0	8,298	אור עקיבא

לוח 8 (המשך)

קבוצת הכנסה (אחוזים)									סך הכל (מספרים)	צורת היישוב
יותר מ-4 פעמים השכר הממוצע	עד 4 פעמים השכר הממוצע	עד 3 פעמים השכר הממוצע	עד פעמיים השכר הממוצע	עד השכר הממוצע	עד 75% מהשכר הממוצע	עד מחצית השכר הממוצע	עד שכר מינימום	סך הכל		
1.2	1.6	5.6	20.5	14.1	22.8	9.4	24.8	100.0	5,356	אזור
0.4	0.7	3.8	20.7	14.6	24.3	9.9	25.7	100.0	9,360	אריאל
1.3	1.6	7.3	26.3	14.4	20.7	8.1	20.3	100.0	6,715	באר יעקב
0.1	0.2	1.7	16.7	13.0	23.0	10.4	34.9	100.0	8,370	בית שאן
5.6	5.9	11.4	21.6	10.6	14.5	6.5	23.8	100.0	5,564	בנימינה-גבעת עדה
1.3	1.4	5.7	20.9	12.9	19.2	8.9	29.7	100.0	5,977	גבעת זאב
1.5	2.9	9.3	26.3	13.2	16.4	7.1	23.3	100.0	9,024	גן יבנה
4.6	5.4	12.1	22.6	10.7	14.7	7.3	22.5	100.0	6,524	גני תקוה
7.4	5.8	10.1	19.6	8.7	14.3	7.1	27.0	100.0	8,372	זכרון יעקב
0.4	0.6	2.7	14.0	12.3	21.8	12.2	36.1	100.0	8,675	טירת כרמל
1.3	2.9	8.2	22.9	13.6	18.9	7.7	24.4	100.0	9,676	יקנעם עילית
1.4	2.6	8.6	23.2	12.7	19.2	8.2	24.0	100.0	8,668	כפר יונה
4.0	5.2	10.7	22.6	11.0	15.7	7.9	23.0	100.0	7,794	קדימה-צורן
4.3	5.3	10.2	21.7	10.0	14.1	7.2	27.3	100.0	6,934	קרית טבעון
0.4	0.6	3.8	18.7	12.3	21.8	10.8	31.7	100.0	5,001	קרית עקרון
6.2	7.2	15.4	26.2	9.1	11.5	4.7	19.6	100.0	9,014	שוהם
7.4	7.3	11.4	20.7	9.8	13.8	6.8	22.7	100.0	4,821	תל מונד
2.8	3.2	7.9	21.1	11.2	16.8	7.8	29.2	100.0	82,482	9,999-5,000
3.1	5.0	12.2	25.2	11.8	15.6	6.4	20.6	100.0	3,555	אורנית
1.5	3.3	10.6	28.1	12.9	16.6	6.8	20.1	100.0	3,695	אלפי מנשה
2.4	2.8	7.9	21.0	10.9	14.5	7.5	33.0	100.0	3,416	אפרתה
0.9	1.2	3.2	17.3	11.0	15.7	8.9	41.9	100.0	2,066	בית אל
1.8	2.4	7.6	21.7	12.6	20.2	8.7	25.0	100.0	2,977	בית דגן
0.3	0.4	2.4	17.7	15.5	24.8	8.8	30.2	100.0	3,583	בני עי"ש
2.3	4.9	11.4	28.3	11.3	14.6	7.3	20.0	100.0	2,409	בת חפר
0.2	0.5	1.9	14.0	11.8	21.3	11.4	39.1	100.0	4,034	חצור הגלילית
0.9	0.8	2.2	17.6	14.1	20.2	8.7	35.5	100.0	3,556	ירוחם
7.3	6.8	12.8	22.8	9.4	11.5	5.6	23.8	100.0	4,934	כוכב יאיר
0.2	0.2	1.7	9.9	8.8	17.7	12.6	48.9	100.0	1,742	כוכב יעקב
5.1	5.8	12.4	26.9	9.4	10.9	5.4	24.1	100.0	2,741	כפר ורדים
0.3	0.7	2.9	15.4	12.0	21.6	12.0	35.1	100.0	1,822	כפר חב"ד
8.9	6.2	14.0	25.6	8.7	9.1	5.0	22.5	100.0	3,011	להבים
3.8	4.8	11.8	24.4	10.1	14.3	6.0	24.8	100.0	5,297	מזכרת בתיה
5.6	6.2	12.8	26.4	9.1	12.2	5.5	22.0	100.0	3,593	מיתר
8.6	7.1	14.2	24.5	8.0	11.3	5.1	21.2	100.0	3,470	עומר
2.8	3.2	9.3	21.1	11.4	18.2	8.3	25.6	100.0	2,617	עתלית
3.8	4.2	9.3	22.0	10.5	16.1	6.9	27.3	100.0	3,116	פרדסיה

לוח 8 (המשך)

קבוצת הכנסה (אחוזים)									סך הכל (מספרים)	צורת היישוב
יותר מ-4 פעמים השכר הממוצע	עד 4 פעמים השכר הממוצע	עד 3 פעמים השכר הממוצע	עד פעמיים השכר הממוצע	עד השכר הממוצע	עד 75% מהשכר הממוצע	עד מחצית השכר הממוצע	עד שכר מינימום	סך הכל		
2.7	3.9	11.0	31.2	11.7	12.9	5.2	21.4	100.0	2,398	צור הדסה
0.3	0.3	2.4	12.8	11.5	24.1	11.2	37.4	100.0	3,378	קצרין
0.2	0.3	1.7	11.5	9.9	21.5	11.5	43.5	100.0	2,727	קרית ארבע
1.1	1.4	4.2	18.6	12.7	20.5	9.1	32.4	100.0	3,166	קרני שומרון
0.3	0.2	1.5	9.3	9.5	17.7	10.6	51.0	100.0	2,679	רכסים
3.0	4.1	11.5	25.4	10.7	14.6	5.6	25.0	100.0	3,510	רמת ישי
0.4	0.6	2.8	21.1	14.5	22.4	9.7	28.5	100.0	2,990	שלומי
3.3	3.6	8.6	22.1	10.8	15.7	7.4	28.6	100.0	48,276	4,999-2,000
1.7	2.7	8.3	21.1	11.2	14.3	7.0	33.7	100.0	1,222	אלון שבות
0.9	1.2	4.5	22.6	13.3	20.4	7.8	29.3	100.0	1,431	אליכין
3.2	4.0	10.8	23.0	10.8	14.4	5.9	27.9	100.0	1,664	אלקנה
1.1	2.3	9.0	28.4	13.2	19.2	7.4	19.5	100.0	1,994	בית אריה
0.3	0.7	3.6	20.2	13.5	20.9	10.7	30.2	100.0	1,796	גבע בנימין
1.7	2.8	10.3	31.0	9.2	13.8	6.7	24.5	100.0	1,027	גבעת אבני
1.8	6.0	12.7	23.1	8.5	23.0	3.9	21.0	100.0	1,090	גבעת ברנר
1.0	1.8	8.1	24.8	13.4	17.4	9.1	24.4	100.0	1,252	גן נר
6.9	7.2	15.0	26.6	8.9	11.8	5.7	17.9	100.0	1,688	הר אדר
1.1	2.0	7.0	20.6	11.4	18.4	9.4	30.0	100.0	1,521	חריש
4.2	3.0	9.1	18.2	9.6	13.1	7.5	35.2	100.0	1,182	חשמונאים
1.0	1.7	6.6	20.7	14.8	16.8	7.8	30.5	100.0	998	טלמון
0.3	0.8	3.1	14.4	8.4	17.2	9.1	46.6	100.0	1,144	יבנאל
2.1	2.6	8.5	19.5	11.6	17.3	7.1	31.2	100.0	1,079	יד בנימין
1.7	3.3	7.9	26.4	13.2	16.7	7.6	23.1	100.0	1,348	כפר אדומים
7.4	11.0	18.2	26.1	8.8	9.4	3.8	15.4	100.0	902	כפר האורנים
6.4	5.3	12.7	23.1	10.8	12.5	5.4	23.8	100.0	778	כפר ויתקין
2.7	3.6	11.0	27.2	9.9	13.9	6.4	25.2	100.0	1,602	כפר תבור
4.6	8.0	15.0	24.6	10.0	10.2	6.1	21.5	100.0	1,092	לפיד
0.9	0.7	3.3	21.1	12.3	16.7	9.3	35.6	100.0	568	מעגלים
0.4	1.0	2.3	14.7	11.1	20.6	10.4	39.5	100.0	2,065	מצפה רמון
1.5	1.9	8.3	26.7	10.3	12.8	5.5	32.9	100.0	924	מרכז שפירא
6.1	5.5	15.1	25.4	10.8	12.9	4.7	19.5	100.0	1,484	מתן
4.6	5.8	9.6	20.1	9.6	10.8	4.2	35.2	100.0	945	נוף איילון
8.9	9.0	14.3	25.3	8.6	10.6	2.8	20.5	100.0	1,310	נופית
16.4	7.0	12.1	20.6	7.7	11.1	6.5	18.6	100.0	1,528	סביון
0.3	0.9	2.6	12.4	10.3	17.3	10.0	46.1	100.0	1,155	עלי
	0.3	1.4	7.4	8.9	18.5	11.1	52.4	100.0	866	עמנואל
1.0	1.7	5.0	21.6	13.3	16.3	7.1	34.0	100.0	1,202	עפרה

לוח 8 (המשך)

קבוצת הכנסה (אחוזים)									סך הכל (מספרים)	צורת היישוב
יותר מ-4 פעמים השכר הממוצע	עד 4 פעמים השכר הממוצע	עד 3 פעמים השכר הממוצע	עד פעמיים השכר הממוצע	עד השכר הממוצע	עד 75% מהשכר הממוצע	עד מחצית השכר הממוצע	עד שכר מינימום	סך הכל		
6.5	7.1	14.9	27.8	9.4	12.4	5.4	16.4	100.0	1,105	צור משה
0.8	1.8	4.6	21.5	12.5	18.0	9.1	31.8	100.0	1,570	קדומים
10.9	6.2	10.8	22.1	7.6	12.2	6.2	24.1	100.0	1,909	קיסריה
0.8	1.1	2.4	10.6	9.0	17.6	12.6	46.0	100.0	931	קרית יערים
2.2	2.8	6.7	19.7	9.8	16.5	7.8	34.5	100.0	1,245	ראש פינה
0.3	1.3	1.8	16.3	10.9	17.8	10.1	41.6	100.0	1,018	שילה
7.4	9.4	16.6	29.6	7.8	8.1	4.1	17.1	100.0	993	שמשיית
1.6	2.5	8.6	24.7	13.3	18.7	7.9	22.8	100.0	2,246	שערי תקווה
	0.5	1.0	15.7	10.0	14.4	9.5	49.0	100.0	402	תפרח
0.2	0.3	1.4	11.2	10.4	21.7	16.4	38.5	100.0	344,186	יישובים עירוניים לא יהודיים - סך הכל
0.3	0.3	1.3	10.2	10.0	22.5	17.8	37.5	100.0	37,783	99,999-50,000
0.4	0.4	1.6	11.6	10.1	22.5	17.3	36.2	100.0	25,623	נצרת
0.1	0.1	0.7	7.3	9.8	22.6	19.0	40.4	100.0	12,160	רהט
0.2	0.3	1.4	11.6	10.6	21.5	16.9	37.6	100.0	95,694	49,999-20,000
0.2	0.4	1.3	8.6	8.6	20.2	21.7	39.0	100.0	13,084	אום אל-פחם
0.3	0.4	1.5	13.9	12.9	22.7	15.0	33.4	100.0	12,210	באקה-ג'ת
0.2	0.3	1.3	12.1	11.6	22.9	16.4	35.2	100.0	11,888	טייבה
0.2	0.4	1.3	12.3	10.9	21.4	17.0	36.5	100.0	8,277	טירה
0.1	0.1	0.7	8.8	9.6	21.8	16.7	42.1	100.0	9,527	טמרה
0.2	0.3	2.2	13.0	8.7	19.4	13.7	42.4	100.0	6,167	מגאר
0.1	0.3	1.5	12.1	9.1	20.8	17.8	38.3	100.0	9,385	סח'נין
0.2	0.2	1.4	12.1	10.2	21.4	16.7	37.9	100.0	6,663	עראבה
0.0	0.3	1.7	12.5	11.4	21.1	16.8	36.2	100.0	5,999	ערערה
0.2	0.3	1.9	11.8	11.6	21.7	15.1	37.3	100.0	12,494	שפרעם
0.2	0.3	1.4	10.5	10.2	22.0	16.6	38.7	100.0	122,537	19,999-10,000
0.4	0.5	2.2	10.6	9.7	20.8	15.3	40.4	100.0	4,035	אבו סנאן
0.4	0.6	1.9	11.7	10.7	22.6	16.8	35.4	100.0	3,837	אכסאל
0.2	0.3	1.2	9.8	9.9	24.7	16.5	37.4	100.0	4,037	אעבלין
0.2	0.4	2.5	16.3	7.3	13.4	9.3	50.5	100.0	4,054	בית ג'ן
0.2	0.2	1.2	8.6	10.1	22.9	15.9	41.0	100.0	6,138	ג'דידה-מכר
0.1	0.1	0.2	3.3	7.4	26.0	19.1	43.8	100.0	4,608	ג'סר א-זרקא
0.3	0.5	2.6	15.5	11.0	20.5	13.0	36.6	100.0	5,905	דאלית אל-כרמל
0.2	0.3	1.1	11.3	10.5	24.5	17.5	34.6	100.0	3,728	דיר אל-אסד
0.2	0.1	1.4	11.6	12.5	25.0	18.0	31.2	100.0	2,462	חורה
0.1	0.2	1.3	10.3	8.6	18.2	17.7	43.5	100.0	3,927	טורעאן
0.1	0.3	1.3	10.5	10.5	22.9	19.2	35.2	100.0	5,734	יפיע

לוח 8 (המשך)

קבוצת הכנסה (אחוזים)									סך הכל (מספרים)	צורת היישוב
יותר מ-4 פעמים השכר הממוצע	עד 4 פעמים השכר הממוצע	עד 3 פעמים השכר הממוצע	עד פעמיים השכר הממוצע	עד השכר הממוצע	עד 75% מהשכר הממוצע	עד מחצית השכר הממוצע	עד שכר מינימום	סך הכל		
0.3	0.4	1.9	14.3	11.4	20.0	13.3	38.4	100.0	3,941	ירכא
0.1	0.4	1.1	11.7	10.0	20.9	16.6	39.2	100.0	3,469	כאבול
0.1	0.2	1.1	9.5	11.6	26.0	14.5	37.1	100.0	2,979	כסיפה
0.1	0.3	1.0	8.2	7.3	18.3	18.1	46.6	100.0	5,911	כפר כנא
0.1	0.0	1.0	7.6	7.7	16.2	24.1	43.4	100.0	4,987	כפר מנדא
0.1	0.2	1.0	9.6	10.6	23.8	16.5	38.2	100.0	6,119	כפר קאסם
0.3	0.4	2.0	13.8	12.3	21.9	16.3	32.8	100.0	6,229	כפר קרע
0.1	0.1	1.1	8.2	10.4	24.7	17.0	38.5	100.0	4,708	מג'ד אל-כרום
0.1	0.2	1.3	10.5	10.1	21.6	23.3	33.0	100.0	3,831	מעלה עירון
0.1	0.3	0.8	8.5	9.8	22.8	16.0	41.6	100.0	3,567	נחף
0.1	0.2	0.9	7.3	9.3	22.3	19.9	40.0	100.0	3,671	עין מאהל
1.1	1.0	3.4	15.5	11.1	19.4	11.6	36.9	100.0	4,314	עספיא
0.0	0.2	1.6	13.4	14.0	26.5	13.4	30.7	100.0	2,433	ערערה בנגב
0.1	0.3	0.7	7.8	11.5	23.6	15.4	40.7	100.0	4,048	פורדיס
0.2	0.3	1.3	11.9	12.6	22.9	15.8	34.9	100.0	6,026	קלנסוה
0.1	0.2	1.2	9.0	8.9	25.2	18.4	37.0	100.0	4,942	ריינה
0.3	0.4	1.2	8.2	10.4	23.7	15.3	40.5	100.0	2,897	תל שבע
0.2	0.3	1.3	11.5	10.4	21.0	15.4	39.8	100.0	65,020	9,999-5,000
0.3	0.3	0.9	11.6	14.5	24.2	13.9	34.3	100.0	2,215	אבו גוש
0.3	0.3	1.3	8.8	9.5	24.2	17.5	38.2	100.0	2,715	בועיינה-נוג'ידאת
0.1	0.1	1.0	8.9	7.9	14.6	15.8	51.7	100.0	1,847	בוקעאתא
0.1	0.2	0.8	10.1	12.4	24.5	17.3	34.8	100.0	2,572	ביר אל-מכסור
0.1	0.1	1.1	10.7	10.8	23.7	18.3	35.3	100.0	2,668	בסמ"ה
0.3	0.1	0.8	11.2	11.4	24.0	14.4	37.8	100.0	2,370	בסמת טבעון
0.1	0.1	0.9	7.3	7.0	19.9	18.8	45.8	100.0	2,354	בענה
0.2	0.5	2.9	17.4	9.4	15.8	7.9	45.9	100.0	2,243	ג'ולס
0.1	0.2	0.6	8.3	9.1	20.2	21.9	39.6	100.0	2,430	ג'לג'וליה
0.3	0.5	1.5	12.0	10.7	23.3	15.5	36.1	100.0	3,018	דבוריה
0.2	0.3	1.2	11.9	9.5	21.7	18.4	36.8	100.0	3,309	דיר חנא
0.2	0.6	1.6	11.8	11.5	22.7	16.0	35.6	100.0	2,140	זמר
0.2	0.3	0.6	9.9	11.5	25.2	15.3	36.9	100.0	2,171	זריר
0.4	0.7	3.0	19.8	10.4	15.9	7.5	42.4	100.0	1,934	חורפיש
0.0	0.1	0.5	7.8	10.9	24.4	17.0	39.2	100.0	2,201	טובא-זנגריה
0.1	0.2	2.8	18.7	15.1	17.9	8.4	36.8	100.0	2,067	יאנוח-ג'ת
0.2	0.4	2.1	19.8	14.7	15.7	7.3	39.8	100.0	2,503	כסרא-סמיע
0.3	0.4	1.7	12.9	9.8	18.9	14.4	41.6	100.0	3,574	כפר יאסיף
0.2	0.2	1.3	10.1	10.8	22.0	17.8	37.6	100.0	2,484	לקיה

לוח 8 (המשך)

קבוצת הכנסה (אחוזים)									סך הכל (מספרים)	צורת היישוב
יותר מ-4 פעמים השכר הממוצע	עד 4 פעמים השכר הממוצע	עד 3 פעמים השכר הממוצע	עד פעמיים השכר הממוצע	עד השכר הממוצע	עד 75% מהשכר הממוצע	עד מחצית השכר הממוצע	עד שכר מינימום	סך הכל		
0.1	0.1	0.8	8.2	6.1	13.7	17.0	54.1	100.0	3,192	מג'דל שמש
0.1	0.3	0.9	8.6	8.7	23.0	20.7	37.7	100.0	2,235	משהד
0.1	0.3	0.8	6.0	9.0	29.2	18.1	36.4	100.0	2,020	עילוט
0.1	0.5	2.5	18.0	11.8	17.6	9.3	40.1	100.0	2,111	פקיעין (בוקייעה)
0.2	0.6	2.2	16.0	8.6	17.8	12.9	41.7	100.0	2,923	ראמה
0.1	0.2	1.0	10.9	13.6	23.5	14.8	35.9	100.0	1,867	שבלי - אום אל-גנם
0.2	0.2	0.8	5.9	10.7	23.2	19.5	39.6	100.0	1,765	שגב שלום
0.0	0.0	1.1	7.3	9.0	23.5	18.5	40.6	100.0	2,092	שעב
0.2	0.3	1.7	13.5	11.0	21.4	13.5	38.5	100.0	23,152	4,999-2,000
		0.4	6.8	10.2	25.5	17.9	39.2	100.0	826	אבטין
0.2		0.5	6.2	8.7	22.9	15.1	46.3	100.0	436	אום בטין
		1.6	10.2	11.0	26.0	18.9	32.3	100.0	127	אל סייד
			4.5	8.9	20.7	19.0	46.9	100.0	179	ביר הדאג'
0.3	0.7	2.4	19.6	11.5	21.0	12.8	31.5	100.0	1,232	ג'ש (גוש חלב)
0.3	0.3	1.4	17.2	11.6	21.7	11.6	35.9	100.0	1,199	כאוכב אבו אל-היג'א
0.1		0.8	10.2	11.7	23.9	14.2	39.1	100.0	1,666	כעביה-טבאש-חג'אג'רה
0.4	0.1	1.6	13.2	10.0	20.0	16.6	38.2	100.0	964	כפר ברא
0.2	0.8	3.9	19.4	11.3	20.2	9.6	34.5	100.0	1,266	כפר כמא
0.1		1.3	11.7	14.7	22.7	13.2	36.2	100.0	770	כפר מצר
	0.7	1.6	12.0	10.0	26.5	16.9	32.4	100.0	1,044	מוקייבלה
0.2	0.1	1.7	10.9	8.4	20.9	14.3	43.4	100.0	1,437	מזרעה
	0.1	0.6	8.0	6.8	12.5	16.3	55.6	100.0	1,183	מסעדה
0.5	1.0	3.3	24.0	13.5	18.0	8.9	30.8	100.0	1,248	מעיליא
0.3	0.7	1.3	14.1	11.5	18.7	9.7	43.8	100.0	1,429	סאג'ור
0.2	0.1	1.4	10.1	13.0	23.3	11.7	40.1	100.0	862	סולם
0.1	0.4	1.6	9.5	9.8	22.7	14.0	41.9	100.0	855	סלמה
0.1	0.1	2.0	13.6	10.5	24.0	13.1	36.4	100.0	749	ע'ג'ר
0.3	0.1	0.5	7.3	10.2	23.8	17.5	40.3	100.0	762	עוזייר
0.5	0.6	2.2	16.0	11.6	18.4	13.9	36.9	100.0	1,983	עילבון
	0.4	1.4	14.4	12.7	25.1	12.8	33.2	100.0	789	עין נקובא
0.2	0.1	2.4	17.3	12.8	22.8	10.9	33.6	100.0	1,213	פסוטה
		0.9	9.8	10.4	22.5	15.3	41.2	100.0	933	שייח' דנון
2.0	2.6	7.2	22.0	11.4	19.1	11.6	24.1	100.0	259,608	יישובים כפריים - סך הכל
2.5	2.8	7.5	22.6	12.4	18.3	8.5	25.3	100.0	111,366	מושבים
3.2	3.3	7.6	22.0	10.8	17.6	11.3	24.2	100.0	10,950	מושבים שיתופיים
1.0	1.9	6.3	20.7	9.9	22.8	19.4	18.0	100.0	74,748	קיבוצים

לוח 8 (המשך)

קבוצת הכנסה (אחוזים)									סך הכל (מספרים)	צורת היישוב
יותר מ-4 פעמים השכר הממוצע	עד 4 פעמים השכר הממוצע	עד 3 פעמים השכר הממוצע	עד פעמיים השכר הממוצע	עד השכר הממוצע	עד 75% מהשכר הממוצע	עד מחצית השכר הממוצע	עד שכר מינימום	סך הכל		
0.5	0.7	4.7	23.7	14.9	17.2	5.9	32.4	100.0	1,302	יישובים מוסדיים יהודיים
2.1	3.3	7.6	22.1	11.4	15.9	7.4	30.1	100.0	38,941	יישובים כפריים קהילתיים
2.8	3.0	7.9	22.5	11.4	17.2	8.1	27.0	100.0	22,301	יישובים יהודיים קטנים
0.1	0.3	1.2	11.8	13.1	24.1	13.9	35.4	100.0	10,097	יישובים לא יהודיים
0.1	0.1	0.6	7.0	10.8	27.4	18.8	35.2	100.0	10,889	קטנים אוכלוסייה מחוץ ליישובים
0.0	0.0	0.4	6.0	10.6	28.0	19.5	35.4	100.0	9,893	מזה: שבטי בדווים
0.6	1.2	4.2	12.7	8.4	18.7	9.0	45.2	100.0	166	כתובת לא ידועה

לוח 9: קבוצת השכר של העובדים השכירים (ממוצע לחודש בשנה) לפי צורת יישוב, 2011

קבוצת הכנסה (אחזים)									סך הכל (מספרים)	היישובים לפי צורת היישוב
יותר מ-4 פעמים השכר הממוצע	עד 4 פעמים השכר הממוצע	עד 3 פעמים השכר הממוצע	עד פעמיים השכר הממוצע	עד השכר הממוצע	עד 75% מהשכר הממוצע	עד מחצית השכר הממוצע	עד שכר מינימום	סך הכל		
1.5	1.9	5.3	17.3	10.7	17.2	8.4	37.8	100.0	3,228,507	סך הכל
1.4	1.8	5.2	17.0	10.8	17.2	8.2	38.4	100.0	2,947,744	יישובים עירוניים - סך הכל
1.6	2.0	5.7	17.9	11.0	17.2	7.9	36.8	100.0	2,603,558	יישובים עירוניים יהודיים - סך הכל
0.9	1.2	3.5	14.2	9.8	17.0	9.2	44.2	100.0	236,943	יותר מ-500,000
1.9	2.4	6.6	19.0	11.2	17.1	7.5	34.3	100.0	640,060	499,999-200,000
0.9	1.4	4.6	17.0	11.3	18.2	8.5	38.1	100.0	541,066	199,999-100,000
2.1	2.6	6.9	19.4	11.0	16.4	7.3	34.2	100.0	351,977	99,999-50,000
1.4	1.7	4.8	16.9	11.0	17.8	8.0	38.4	100.0	563,046	49,999-20,000
2.6	3.1	7.5	20.0	11.0	16.1	7.0	32.7	100.0	139,708	19,999-10,000
2.6	3.1	7.6	20.0	10.3	14.6	6.2	35.5	100.0	82,482	9,999-5,000
3.1	3.4	8.3	20.9	9.7	13.6	5.9	35.1	100.0	48,276	4,999-2,000
0.2	0.3	1.4	10.5	9.4	17.4	10.7	50.1	100.0	344,186	יישובים עירוניים לא יהודיים - סך הכל
0.3	0.3	1.2	9.5	9.0	17.7	11.5	50.4	100.0	37,783	99,999-50,000
0.2	0.3	1.4	11.0	9.6	17.1	11.1	49.4	100.0	95,694	49,999-20,000
0.2	0.3	1.4	9.9	9.2	17.6	10.9	50.5	100.0	122,537	19,999-10,000
0.1	0.3	1.3	10.9	9.5	16.8	10.0	51.0	100.0	65,020	9,999-5,000
0.2	0.3	1.6	12.9	10.2	17.6	9.3	47.8	100.0	23,152	4,999-2,000
1.9	2.5	6.9	20.8	10.3	16.9	10.1	30.6	100.0	259,608	יישובים כפריים יהודיים - סך הכל
2.3	2.7	7.1	21.2	11.2	15.8	6.9	32.9	100.0	111,366	מושבים
3.0	3.2	7.2	21.0	9.8	15.9	10.0	30.0	100.0	10,950	מושבים שיתופיים
0.9	1.8	6.1	19.8	9.1	21.2	18.4	22.7	100.0	74,748	קיבוצים
0.5	0.7	4.6	22.7	13.9	14.0	5.1	38.6	100.0	1,302	יישובים מוסדיים יהודיים
2.0	3.2	7.4	20.9	10.2	13.6	5.9	36.8	100.0	38,941	ישובים כפריים קהילתיים
2.6	2.9	7.6	21.2	10.3	14.6	6.4	34.3	100.0	22,301	יישובים יהודיים קטנים
0.1	0.3	1.2	11.2	12.0	20.5	10.2	44.5	100.0	10,097	יישובים כפריים לא יהודיים
0.1	0.1	0.6	6.5	9.0	20.6	11.3	51.9	100.0	10,889	אוכלוסיה מחוץ ליישובים
0.0	0.0	0.4	5.6	8.9	20.9	11.6	52.6	100.0	9,893	מזה: שבטי בדווים
0.6	1.2	3.0	9.6	7.8	12.7	7.8	57.2	100.0	166	כתובת לא ידועה

לוח 9 (המשך)

קבוצת הכנסה (אחזים)									סך הכל (מספרים)	היישובים לפי צורת היישוב
יותר מ-4 פעמים השכר הממוצע	עד 4 פעמים השכר הממוצע	עד 3 פעמים השכר הממוצע	עד פעמיים השכר הממוצע	עד השכר הממוצע	עד 75% מהשכר הממוצע	עד מחצית השכר הממוצע	עד שכר מינימום	סך הכל		
1.5	1.9	5.3	17.3	10.7	17.2	8.4	37.8	100.0	3,228,507	סך הכל
1.4	1.8	5.2	17.0	10.8	17.2	8.2	38.4	100.0	2,947,744	יישובים עירוניים - סך הכל
1.6	2.0	5.7	17.9	11.0	17.2	7.9	36.8	100.0	2,603,558	יישובים עירוניים יהודיים - סך הכל
0.9	1.2	3.5	14.2	9.8	17.0	9.2	44.2	100.0	236,943	יותר מ-500,000
0.9	1.2	3.5	14.2	9.8	17.0	9.2	44.2	100.0	236,943	ירושלים
1.9	2.4	6.6	19.0	11.2	17.1	7.5	34.3	100.0	640,060	499,999-200,000
0.7	1.2	4.2	16.3	11.1	18.5	8.4	39.7	100.0	92,297	אשדוד
2.3	2.8	6.6	17.4	9.8	15.7	7.4	37.9	100.0	120,674	חיפה
1.2	2.0	6.7	20.3	12.4	18.6	7.5	31.4	100.0	102,281	פתח תקוה
1.5	2.2	7.0	21.1	12.0	17.5	7.5	31.2	100.0	116,839	ראשון לציון
2.8	3.0	7.3	19.5	10.8	16.2	7.3	33.2	100.0	207,969	תל אביב- יפו
0.9	1.4	4.6	17.0	11.3	18.2	8.5	38.1	100.0	541,066	199,999-100,000
0.5	0.9	3.4	16.0	10.6	17.3	8.7	42.7	100.0	54,328	אשקלון
0.9	1.2	4.0	16.2	10.9	17.6	8.5	40.7	100.0	87,633	באר שבע
0.3	0.5	1.7	9.8	8.6	17.8	10.1	51.1	100.0	44,558	בני ברק
0.2	0.5	2.5	13.8	12.6	21.7	9.9	38.7	100.0	63,411	בת ים
0.8	1.4	5.2	18.9	12.5	19.2	8.7	33.3	100.0	85,207	חולון
0.8	1.3	4.5	16.7	11.1	18.5	8.5	38.5	100.0	86,272	נתניה
1.6	2.5	7.2	20.6	11.1	15.5	7.1	34.4	100.0	54,258	רחובות
2.1	2.7	7.8	21.7	11.7	16.7	7.1	30.2	100.0	65,399	רמת גן
2.1	2.6	6.9	19.4	11.0	16.4	7.3	34.2	100.0	351,977	99,999-50,000
0.6	0.9	2.8	13.2	10.0	17.7	8.6	46.3	100.0	24,112	בית שמש
3.0	4.1	10.3	24.1	11.5	14.0	6.0	27.0	100.0	24,885	גבעתיים
3.7	3.7	8.4	20.3	10.3	14.7	7.0	32.0	100.0	41,660	הרצליה
0.7	1.3	4.4	17.0	11.9	18.4	8.0	38.3	100.0	40,671	חדרה
2.7	3.8	9.0	21.2	10.7	15.3	6.7	30.7	100.0	43,593	כפר סבא
0.1	0.5	2.6	14.8	12.7	21.1	9.5	38.8	100.0	29,824	לוד
3.8	5.0	13.1	26.6	10.7	12.0	4.7	24.0	100.0	35,329	מודיעין-מכבים-רעות
0.8	1.3	5.8	23.3	11.4	15.8	7.0	34.6	100.0	25,356	נהריה
0.8	1.4	4.4	16.8	10.7	18.4	8.5	39.1	100.0	24,710	קרית אתא
0.1	0.4	1.9	13.7	12.4	21.9	9.8	39.9	100.0	29,295	רמלה
4.9	4.6	9.9	20.5	9.5	13.3	5.9	31.4	100.0	32,542	רעננה
1.4	1.7	4.8	16.9	11.0	17.8	8.0	38.4	100.0	563,046	49,999-20,000
0.1	0.3	1.6	12.9	10.5	19.1	9.1	46.5	100.0	10,249	אופקים
0.7	1.2	3.8	14.3	11.8	20.5	9.8	37.9	100.0	15,505	אור יהודה
0.6	0.9	2.8	14.0	12.4	23.0	9.7	36.6	100.0	28,356	אילת

לוח 9 (המשך)

קבוצת הכנסה (אחזים)									סך הכל (מספרים)	היישובים לפי צורת היישוב
יותר מ-4 פעמים השכר הממוצע	עד 4 פעמים השכר הממוצע	עד 3 פעמים השכר הממוצע	עד פעמיים השכר הממוצע	עד השכר הממוצע	עד 75% מהשכר הממוצע	עד מחצית השכר הממוצע	עד שכר מינימום	סך הכל		
0.2	0.5	2.2	11.9	8.8	18.2	10.4	47.8	100.0	9,911	אלעד
0.0	0.2	0.8	6.9	6.3	16.6	11.4	57.7	100.0	8,520	ביתר עילית
3.4	4.5	10.9	23.2	10.4	13.5	5.6	28.5	100.0	9,996	גבעת שמואל
1.6	2.8	8.8	24.3	11.2	14.9	6.1	30.3	100.0	9,463	גדרה
1.3	1.7	5.1	16.2	9.3	16.4	7.9	42.1	100.0	14,899	דימונה
4.8	5.3	10.6	21.2	10.1	13.4	6.0	28.7	100.0	23,163	הוד השרון
0.3	0.3	1.6	11.5	9.5	18.4	9.2	49.3	100.0	17,565	טבריה
1.7	1.7	4.9	17.9	11.0	17.7	8.0	37.0	100.0	16,753	יבנה
2.9	3.0	8.3	21.6	11.0	16.8	6.7	29.8	100.0	13,256	יהוד
0.6	1.3	4.4	18.1	12.4	18.4	7.9	36.9	100.0	22,575	כרמיאל
4.5	3.9	8.8	21.5	10.2	12.5	6.0	32.6	100.0	11,302	מבשרת ציון
0.2	0.5	2.2	13.4	11.9	20.5	8.7	42.4	100.0	11,360	מגדל העמק
0.1	0.2	0.8	5.4	6.1	16.6	10.1	60.7	100.0	10,358	מודיעין עילית
0.4	1.0	5.1	24.4	13.4	17.3	6.8	31.7	100.0	17,530	מעלה אדומים
0.3	0.7	2.8	18.1	13.0	20.1	8.4	36.7	100.0	10,093	מעלות-תרשיחא
2.7	4.1	10.7	24.2	11.1	13.8	5.9	27.4	100.0	18,859	נס ציונה
0.4	0.5	2.1	13.6	12.7	22.6	8.5	39.6	100.0	20,810	נצרת עילית
1.2	2.2	6.4	19.6	11.3	17.3	7.6	34.3	100.0	11,380	נשר
0.1	0.3	1.5	13.4	10.4	17.2	8.9	48.3	100.0	10,856	נתיבות
0.2	0.5	2.0	14.4	11.7	18.5	8.5	44.2	100.0	20,878	עכו
0.5	0.6	2.7	14.9	11.8	19.5	8.7	41.4	100.0	20,173	עפולה
1.3	1.2	3.0	13.5	11.1	19.5	8.1	42.3	100.0	11,047	ערד
1.4	2.3	6.2	19.0	11.2	16.5	7.6	35.9	100.0	15,331	פרדס חנה-כרכור
0.4	0.5	2.0	12.3	8.9	15.0	7.7	53.2	100.0	10,268	צפת
4.2	5.2	11.2	23.4	10.2	13.7	5.8	26.3	100.0	15,049	קרית אונו
1.0	1.7	5.8	18.7	11.2	18.0	7.6	35.9	100.0	18,451	קרית ביאליק
0.1	0.4	1.9	13.2	10.9	20.9	9.5	43.0	100.0	22,542	קרית גת
0.4	0.8	3.0	14.5	11.2	19.7	9.1	41.3	100.0	18,160	קרית ים
1.2	2.0	6.0	19.8	11.6	17.0	7.5	34.9	100.0	19,489	קרית מוצקין
0.1	0.2	1.3	10.4	10.3	19.0	10.1	48.6	100.0	9,483	קרית מלאכי
0.3	0.4	2.8	15.1	12.2	20.2	8.2	40.9	100.0	11,398	קרית שמונה
1.8	2.4	6.2	20.4	12.1	16.3	7.0	33.8	100.0	18,681	ראש העין
6.3	5.2	10.3	21.8	9.6	12.4	5.9	28.4	100.0	18,893	רמת השרון
0.2	0.4	1.9	14.6	12.1	20.6	8.3	41.8	100.0	10,444	שדרות
2.6	3.1	7.5	20.0	11.0	16.1	7.0	32.7	100.0	139,708	19,999-10,000
5.3	5.5	11.1	20.8	9.7	13.2	5.8	28.6	100.0	5,565	אבן יהודה

לוח 9 (המשך)

קבוצת הכנסה (אחזים)									סך הכל (מספרים)	היישובים לפי צורת היישוב
יותר מ-4 פעמים השכר הממוצע	עד 4 פעמים השכר הממוצע	עד 3 פעמים השכר הממוצע	עד פעמיים השכר הממוצע	עד השכר הממוצע	עד 75% מהשכר הממוצע	עד מחצית השכר הממוצע	עד שכר מינימום	סך הכל		
0.2	0.5	2.1	12.8	12.5	22.7	9.9	39.3	100.0	8,298	אור עקיבא
1.1	1.5	5.2	19.3	12.6	20.0	7.6	32.6	100.0	5,356	אזור
0.3	0.7	3.6	19.7	13.4	21.0	8.6	32.6	100.0	9,360	אריאל
1.1	1.6	7.0	24.6	13.4	17.6	7.1	27.5	100.0	6,715	באר יעקב
0.1	0.2	1.7	15.8	11.9	19.8	8.6	41.9	100.0	8,370	בית שאן
5.2	5.6	10.8	20.3	9.9	13.0	5.2	30.0	100.0	5,564	בנימינה-גבעת עדה
1.2	1.4	5.5	19.9	11.5	16.0	7.0	37.6	100.0	5,977	גבעת זאב
1.4	2.8	9.1	24.8	12.1	14.5	5.7	29.6	100.0	9,024	גן יבנה
4.2	5.0	11.6	21.4	9.9	13.0	6.1	28.8	100.0	6,524	גני תקווה
6.9	5.6	9.7	18.5	8.1	12.6	5.8	32.7	100.0	8,372	זכרון יעקב
0.3	0.5	2.7	13.6	11.3	19.4	9.6	42.6	100.0	8,675	טירת כרמל
1.3	2.8	7.9	21.8	12.5	17.0	6.6	30.1	100.0	9,676	יקנעם עילית
1.3	2.4	8.1	22.1	11.4	16.9	7.1	30.7	100.0	8,668	כפר יונה
3.8	4.8	10.1	21.4	10.3	13.7	6.5	29.4	100.0	7,794	קדימה-צורן
4.1	5.0	9.8	20.6	9.2	12.1	6.1	33.2	100.0	6,934	קרית טבעון
0.3	0.6	3.7	17.6	11.0	18.7	8.9	39.2	100.0	5,001	קרית עקרון
5.9	6.9	15.0	25.1	8.5	10.0	4.1	24.5	100.0	9,014	שוהם
7.0	7.1	10.6	20.2	8.9	12.3	5.5	28.5	100.0	4,821	תל מונד
2.6	3.1	7.6	20.0	10.3	14.6	6.2	35.5	100.0	82,482	9,999-5,000
3.0	4.6	11.4	24.1	10.5	13.9	5.6	26.8	100.0	3,555	אורנית
1.4	3.1	10.1	26.2	12.2	14.6	5.9	26.4	100.0	3,695	אלפי מנשה
2.1	2.8	7.5	20.0	9.9	12.8	5.7	39.2	100.0	3,416	אפרתה
0.9	1.2	3.0	16.1	10.1	13.6	6.0	49.2	100.0	2,066	בית אל
1.7	2.2	7.4	20.7	11.6	16.9	6.6	33.0	100.0	2,977	בית דגן
0.3	0.4	2.3	16.7	14.6	22.3	7.5	35.9	100.0	3,583	בני ע"ש
2.0	4.5	11.2	27.4	10.4	12.9	5.2	26.3	100.0	2,409	בת חפר
0.1	0.5	1.9	13.3	11.0	18.5	9.2	45.5	100.0	4,034	חצור הגלילית
0.8	0.8	2.1	16.6	13.0	17.1	6.9	42.6	100.0	3,556	ירוחם
6.9	6.4	12.3	21.6	9.1	9.9	4.8	29.1	100.0	4,934	כוכב יאיר
0.2	0.2	1.5	9.1	8.0	15.2	8.3	57.5	100.0	1,742	כוכב יעקב
4.7	5.6	11.6	26.1	8.4	8.8	4.4	30.5	100.0	2,741	כפר ורדים
0.3	0.7	2.9	14.3	10.7	17.9	8.5	44.7	100.0	1,822	כפר חב"ד
8.3	6.2	13.4	24.4	8.5	8.0	3.6	27.6	100.0	3,011	להבים
3.5	4.6	11.4	23.2	9.7	12.4	5.2	30.0	100.0	5,297	מזכרת בתיה
5.4	6.0	12.4	25.3	8.6	10.4	4.6	27.3	100.0	3,593	מיתר
8.2	6.8	13.7	22.9	7.4	10.1	4.3	26.5	100.0	3,470	עומר

לוח 9 (המשך)

קבוצת הכנסה (אחזים)									סך הכל (מספרים)	היישובים לפי צורת היישוב
יותר מ-4 פעמים השכר הממוצע	עד 4 פעמים השכר הממוצע	עד 3 פעמים השכר הממוצע	עד פעמיים השכר הממוצע	עד השכר הממוצע	עד 75% מהשכר הממוצע	עד מחצית השכר הממוצע	עד שכר מינימום	סך הכל		
2.4	3.1	9.0	19.7	10.5	16.5	7.0	31.8	100.0	2,617	עתלית
3.5	4.0	8.9	20.7	9.9	13.6	5.5	33.9	100.0	3,116	פרדסיה
2.4	3.8	10.6	29.4	10.9	11.5	4.5	27.0	100.0	2,398	צור הדסה
0.2	0.2	2.2	11.9	10.7	21.5	8.4	44.7	100.0	3,378	קצרין
0.2	0.3	1.7	10.4	9.1	18.9	9.9	49.5	100.0	2,727	קרית ארבע
1.0	1.4	3.9	17.6	11.1	18.0	6.9	40.1	100.0	3,166	קרני שומרון
0.3	0.1	1.5	8.8	8.8	15.1	7.8	57.6	100.0	2,679	רכסים
2.8	4.0	10.9	24.0	9.8	13.1	4.9	30.4	100.0	3,510	רמת ישי
0.4	0.5	2.6	20.4	12.8	19.6	7.7	35.9	100.0	2,990	שלומי
3.1	3.4	8.3	20.9	9.7	13.6	5.9	35.1	100.0	48,276	4,999-2,000
1.5	2.7	7.9	19.7	9.9	13.3	4.5	40.6	100.0	1,222	אלון שבות
0.8	1.0	4.5	21.9	12.4	17.5	6.8	35.1	100.0	1,431	אליכין
3.2	4.0	10.3	21.0	9.7	12.7	5.6	33.4	100.0	1,664	אלקנה
1.1	2.1	8.7	27.1	11.3	16.4	5.8	27.5	100.0	1,994	בית אריה
0.3	0.7	3.3	19.4	12.0	19.0	7.3	38.0	100.0	1,796	גבע בנימין
1.6	2.6	10.1	29.4	8.8	12.4	6.1	29.0	100.0	1,027	גבעת אבני
1.7	5.8	12.0	22.4	8.0	21.4	3.1	25.7	100.0	1,090	גבעת ברנר
1.0	1.8	7.7	23.4	12.3	15.4	7.5	30.9	100.0	1,252	גן נר
6.6	6.9	14.2	25.2	8.6	9.6	5.2	23.8	100.0	1,688	הר אדר
1.1	1.8	6.7	19.3	10.3	16.2	7.0	37.6	100.0	1,521	חריש
4.1	3.1	8.5	16.5	9.0	11.0	5.5	42.2	100.0	1,182	חשמונאים
1.0	1.7	6.3	18.8	13.0	15.5	5.9	37.7	100.0	998	טלמון
0.3	0.8	2.9	14.0	7.2	13.6	6.6	54.6	100.0	1,144	יבנאל
2.1	2.5	7.4	19.0	10.1	14.7	6.0	38.1	100.0	1,079	יד בנימין
1.3	3.1	7.8	25.4	10.6	14.7	6.7	30.4	100.0	1,348	כפר אדומים
7.1	10.2	17.7	24.1	8.5	7.3	4.2	20.8	100.0	902	כפר האורנים
6.0	5.0	11.3	22.8	9.5	11.7	4.5	29.2	100.0	778	כפר ויתקין
2.6	3.5	10.5	25.3	9.3	11.2	5.6	32.0	100.0	1,602	כפר תבור
4.5	7.3	14.5	24.1	8.7	8.6	4.1	28.2	100.0	1,092	לפיד
0.9	0.7	3.3	19.9	10.6	16.0	6.3	42.3	100.0	568	מעגלים
0.4	0.9	2.3	13.9	10.0	18.0	8.1	46.4	100.0	2,065	מצפה רמון
1.5	1.9	8.0	26.0	9.4	10.5	4.8	37.9	100.0	924	מרכז שפירא
5.9	5.4	13.8	24.9	9.7	11.7	3.6	25.0	100.0	1,484	מתן
4.6	5.8	9.2	19.2	8.7	10.4	3.2	39.0	100.0	945	נוף איילון
8.7	8.7	14.0	23.8	7.9	9.5	3.1	24.3	100.0	1,310	נופית
15.8	7.0	11.6	19.2	7.4	9.6	5.0	24.4	100.0	1,528	סביון

לוח 9 (המשך)

קבוצת הכנסה (אחזים)									סך הכל (מספרים)	היישובים לפי צורת היישוב
יותר מ-4 פעמים השכר הממוצע	עד 4 פעמים השכר הממוצע	עד 3 פעמים השכר הממוצע	עד פעמיים השכר הממוצע	עד השכר הממוצע	עד 75% מהשכר הממוצע	עד מחצית השכר הממוצע	עד שכר מינימום	סך הכל		
0.3	0.9	2.4	11.6	9.3	14.6	7.3	53.7	100.0	1,155	עלי
	0.3	1.4	6.6	8.5	15.2	7.3	60.6	100.0	866	עמנואל
0.9	1.5	4.9	20.6	11.5	14.6	6.4	39.6	100.0	1,202	עפרה
5.9	6.7	14.3	26.7	8.1	11.1	4.9	22.3	100.0	1,105	צור משה
0.6	1.7	4.3	21.0	11.3	14.5	7.9	38.7	100.0	1,570	קדומים
10.3	5.8	10.4	20.0	6.7	10.7	5.5	30.6	100.0	1,909	קיסריה
0.8	0.9	2.5	9.6	8.1	13.7	10.5	54.0	100.0	931	קרית יערים
2.0	2.7	6.7	18.4	8.3	13.7	6.1	42.0	100.0	1,245	ראש פינה
0.3	1.2	1.9	15.3	8.8	16.3	8.2	48.0	100.0	1,018	שילה
6.6	9.2	16.4	27.7	7.7	8.1	3.3	21.0	100.0	993	שמשית
1.5	2.3	8.1	23.2	12.0	16.2	6.8	29.9	100.0	2,246	שערי תקוה
	0.5	1.0	14.7	10.0	12.7	6.5	54.7	100.0	402	תפרח
0.2	0.3	1.4	10.5	9.4	17.4	10.7	50.1	100.0	344,186	ישובים עירוניים לא יהודיים - סך הכל
0.3	0.3	1.2	9.5	9.0	17.7	11.5	50.4	100.0	37,783	99,999-50,000
0.4	0.4	1.5	10.8	9.2	18.2	11.7	47.8	100.0	25,623	נצרת
0.1	0.1	0.7	6.8	8.6	16.7	11.0	56.0	100.0	12,160	רהט
0.2	0.3	1.4	11.0	9.6	17.1	11.1	49.4	100.0	95,694	49,999-20,000
0.2	0.4	1.3	8.1	7.5	14.9	12.9	54.8	100.0	13,084	אום אל-פחם
0.2	0.4	1.5	13.2	11.4	18.9	10.8	43.5	100.0	12,210	באקה-ג'ת
0.2	0.3	1.2	11.4	10.5	18.7	11.0	46.8	100.0	11,888	טייבה
0.2	0.4	1.3	11.7	10.1	17.4	12.1	46.8	100.0	8,277	טירה
0.1	0.1	0.7	8.4	9.1	17.9	11.0	52.8	100.0	9,527	טמרה
0.2	0.3	2.2	12.5	7.9	15.6	8.3	53.1	100.0	6,167	מגאר
0.1	0.3	1.5	11.5	8.3	16.5	10.3	51.6	100.0	9,385	סח'ינן
0.1	0.2	1.4	11.1	9.3	15.6	10.2	52.0	100.0	6,663	עראבה
0.0	0.3	1.6	12.0	10.4	17.1	11.7	46.9	100.0	5,999	ערערה
0.2	0.3	1.9	11.2	10.5	17.7	10.8	47.4	100.0	12,494	שפרעם
0.2	0.3	1.4	9.9	9.2	17.6	10.9	50.5	100.0	122,537	19,999-10,000
0.3	0.5	2.2	9.9	9.2	17.2	10.2	50.5	100.0	4,035	אבו סנאן
0.4	0.5	1.8	10.9	9.5	17.9	10.5	48.6	100.0	3,837	אכסאל
0.2	0.3	1.1	9.2	9.3	21.1	10.7	48.1	100.0	4,037	אעבלין
0.2	0.4	2.4	15.7	6.8	11.4	5.9	57.1	100.0	4,054	בית ג'ן
0.1	0.2	1.1	8.2	8.8	18.4	10.5	52.7	100.0	6,138	ג'דידה-מכר
0.0	0.0	0.2	3.1	6.6	22.5	14.0	53.6	100.0	4,608	ג'סר א-זרקא
0.3	0.5	2.6	14.8	10.1	16.9	9.4	45.5	100.0	5,905	דאלית אל-כרמל
0.2	0.3	1.1	10.4	9.5	20.5	11.6	46.4	100.0	3,728	דיר אל-אסד

לוח 9 (המשך)

קבוצת הכנסה (אחזים)									סך הכל (מספרים)	היישובים לפי צורת היישוב
יותר מ-4 פעמים השכר הממוצע	עד 4 פעמים השכר הממוצע	עד 3 פעמים השכר הממוצע	עד פעמיים השכר הממוצע	עד השכר הממוצע	עד 75% מהשכר הממוצע	עד מחצית השכר הממוצע	עד שכר מינימום	סך הכל		
0.2	0.1	1.3	10.8	10.9	19.3	11.4	45.9	100.0	2,462	חורה
0.1	0.2	1.2	10.0	7.9	14.9	11.6	54.1	100.0	3,927	טורעאן
0.1	0.3	1.2	9.8	9.3	18.7	13.5	47.1	100.0	5,734	יפיע
0.2	0.4	1.8	13.8	10.3	14.9	8.4	50.2	100.0	3,941	ירכא
0.1	0.4	1.1	11.1	9.4	16.7	10.0	51.3	100.0	3,469	כאבול
0.1	0.1	1.0	9.0	10.1	20.7	9.8	49.1	100.0	2,979	כסיפה
0.1	0.3	1.0	7.6	6.9	13.9	11.7	58.6	100.0	5,911	כפר כנא
0.1	0.0	0.9	7.2	7.1	12.0	12.3	60.4	100.0	4,987	כפר מנדא
0.1	0.2	0.9	8.9	9.4	18.1	11.7	50.7	100.0	6,119	כפר קאסם
0.3	0.4	2.0	13.1	11.2	18.4	10.7	43.8	100.0	6,229	כפר קרע
0.1	0.1	1.0	7.6	9.6	20.0	11.6	49.9	100.0	4,708	מג'ד אל-כרום
0.1	0.2	1.2	9.7	9.2	15.6	14.3	49.7	100.0	3,831	מעלה עירון
0.1	0.3	0.8	7.9	8.7	18.3	9.8	54.1	100.0	3,567	נחף
0.1	0.2	0.9	6.6	8.5	17.7	12.8	53.2	100.0	3,671	עין מאהל
1.0	1.0	3.4	14.7	9.8	16.4	8.6	45.1	100.0	4,314	עספיא
0.0	0.2	1.4	12.2	12.0	18.8	8.5	46.9	100.0	2,433	ערערה בנגב
0.1	0.2	0.7	7.5	10.6	19.5	10.6	50.7	100.0	4,048	פורידיס
0.2	0.3	1.2	11.2	11.5	18.3	10.7	46.5	100.0	6,026	קלנסוה
0.1	0.2	1.1	8.4	7.7	19.4	12.1	51.0	100.0	4,942	ריינה
0.2	0.4	1.2	7.8	8.7	18.2	8.8	54.6	100.0	2,897	תל שבע
0.1	0.3	1.3	10.9	9.5	16.8	10.0	51.0	100.0	65,020	9,999-5,000
0.3	0.3	0.8	11.0	13.3	20.5	10.4	43.4	100.0	2,215	אבו גוש
0.2	0.3	1.2	8.3	8.5	17.2	10.4	54.0	100.0	2,715	בועיינה-נוג'ידאת
0.1	0.1	1.0	8.6	7.2	11.7	10.3	61.0	100.0	1,847	בוקעאתא
0.1	0.1	0.8	9.4	10.8	19.2	9.2	50.4	100.0	2,572	ביר אל-מכסור
0.1	0.1	1.0	10.2	9.9	18.3	11.5	49.0	100.0	2,668	בסמ"ה
0.3	0.2	0.8	10.8	10.7	19.5	9.8	48.0	100.0	2,370	בסמת טבעון
0.1	0.1	0.9	7.0	6.2	15.9	10.4	59.3	100.0	2,354	בענה
0.2	0.5	2.8	16.9	8.6	13.5	6.0	51.5	100.0	2,243	ג'ולס
0.1	0.2	0.5	7.8	8.5	15.4	12.9	54.6	100.0	2,430	ג'לג'וליה
0.3	0.5	1.4	11.4	10.1	18.4	10.1	47.8	100.0	3,018	דבוריה
0.1	0.3	1.1	10.9	8.8	15.5	11.6	51.6	100.0	3,309	דיר חנא
0.1	0.5	1.6	11.2	10.1	19.2	11.3	45.8	100.0	2,140	זמר
0.1	0.2	0.6	9.6	11.0	20.4	10.1	48.0	100.0	2,171	זרזיר
0.2	0.7	2.9	18.9	9.0	13.8	6.0	48.4	100.0	1,934	חורפיש
0.0	0.1	0.5	7.2	10.2	20.1	11.0	50.9	100.0	2,201	טובא-זנגריה

לוח 9 (המשך)

קבוצת הכנסה (אחזים)									סך הכל (מספרים)	היישובים לפי צורת היישוב
יותר מ-4 פעמים השכר הממוצע	עד 4 פעמים השכר הממוצע	עד 3 פעמים השכר הממוצע	עד פעמיים השכר הממוצע	עד השכר הממוצע	עד 75% מהשכר הממוצע	עד מחצית השכר הממוצע	עד שכר מינימום	סך הכל		
0.1	0.2	2.7	18.0	13.8	14.9	7.2	43.1	100.0	2,067	יאנוח-ג'ת
0.2	0.4	2.1	19.3	13.4	12.9	5.9	45.7	100.0	2,503	כסרא-סמיע
0.2	0.4	1.7	12.1	9.0	16.2	10.4	50.0	100.0	3,574	כפר יאסיף
0.2	0.2	1.3	9.2	9.6	17.4	9.3	52.8	100.0	2,484	לקיה
0.0	0.1	0.7	7.4	5.2	11.0	10.7	64.8	100.0	3,192	מג'דל שמש
0.1	0.3	0.8	8.0	8.0	18.5	13.0	51.3	100.0	2,235	משהד
0.1	0.3	0.6	5.5	7.8	21.8	13.2	50.6	100.0	2,020	עילוט
0.1	0.5	2.3	17.2	11.0	14.9	7.4	46.5	100.0	2,111	פקיעין (בוקייעה)
0.1	0.5	2.1	15.3	8.2	14.8	9.1	49.9	100.0	2,923	ראמה
0.1	0.2	0.9	10.2	12.6	20.5	10.1	45.4	100.0	1,867	שבלי - אום אל-ג'נם
0.2	0.2	0.8	5.6	9.2	18.2	12.3	53.6	100.0	1,765	שגב שלום
0.0	0.0	1.1	6.8	8.3	18.5	10.4	54.8	100.0	2,092	שעב
0.2	0.3	1.6	12.9	10.2	17.6	9.3	47.8	100.0	23,152	4,999-2,000
		0.4	6.4	9.3	20.8	10.4	52.7	100.0	826	אבטין
0.2		0.5	6.0	6.9	17.4	8.5	60.6	100.0	436	אום בטין
		1.6	10.2	10.2	20.5	14.2	43.3	100.0	127	אל סייד
			3.9	6.7	14.0	7.3	68.2	100.0	179	ביר הדאג'
0.3	0.6	2.4	18.6	10.8	18.1	10.4	38.7	100.0	1,232	ג'ש (גוש חלב)
0.3	0.3	1.4	16.3	10.8	17.7	7.8	45.4	100.0	1,199	כאוכב אבו אל-היג'א
0.1		0.8	9.9	10.6	18.9	9.7	50.0	100.0	1,666	כעביה-טבאש-חג'אג'רה
0.4	0.1	1.6	12.8	8.4	15.8	11.6	49.4	100.0	964	כפר ברא
0.2	0.8	3.9	18.6	10.7	17.6	7.9	40.4	100.0	1,266	כפר כמא
0.1		1.3	11.2	13.8	19.2	8.4	46.0	100.0	770	כפר מצר
	0.7	1.5	11.8	9.2	20.1	10.9	45.8	100.0	1,044	מוקייבלה
0.2	0.1	1.5	10.4	8.5	17.9	11.8	49.5	100.0	1,437	מזרעה
		0.7	7.7	6.3	10.9	9.2	65.3	100.0	1,183	מסעדה
0.5	0.9	3.1	23.2	12.4	15.1	8.2	36.5	100.0	1,248	מעיליא
0.2	0.7	1.3	14.0	10.7	16.0	6.4	50.8	100.0	1,429	סאג'ור
0.2	0.1	1.4	9.6	11.3	20.5	9.5	47.3	100.0	862	סולם
0.1	0.2	1.6	9.1	9.4	17.3	9.7	52.5	100.0	855	סלמה
0.1	0.1	2.0	13.1	10.3	17.4	10.3	46.7	100.0	749	ע'ג'ר
0.3	0.1	0.4	6.7	9.4	17.5	9.7	55.9	100.0	762	עוזייר
0.5	0.6	2.1	15.2	10.4	15.2	11.1	44.9	100.0	1,983	עילבון
	0.3	1.5	14.1	12.0	21.9	8.6	41.6	100.0	789	עין נקובא
0.2	0.1	2.0	16.6	11.5	19.3	6.4	44.0	100.0	1,213	פסוטה
		0.9	9.4	10.0	19.7	8.8	51.2	100.0	933	שייח' דנון

לוח 9 (המשך)

קבוצת הכנסה (אחזים)									סך הכל (מספרים)	היישובים לפי צורת היישוב
יותר מ-4 פעמים השכר הממוצע	עד 4 פעמים השכר הממוצע	עד 3 פעמים השכר הממוצע	עד פעמיים השכר הממוצע	עד השכר הממוצע	עד 75% מהשכר הממוצע	עד מחצית השכר הממוצע	עד שכר מינימום	סך הכל		
										יישובים כפריים - סך הכל
1.9	2.5	6.9	20.8	10.3	16.9	10.1	30.6	100.0	259,608	
2.3	2.7	7.1	21.2	11.2	15.8	6.9	32.9	100.0	111,366	מושבים
3.0	3.2	7.2	21.0	9.8	15.9	10.0	30.0	100.0	10,950	מושבים שיתופיים
0.9	1.8	6.1	19.8	9.1	21.2	18.4	22.7	100.0	74,748	קיבוצים
0.5	0.7	4.6	22.7	13.9	14.0	5.1	38.6	100.0	1,302	יישובים מוסדיים יהודיים
2.0	3.2	7.4	20.9	10.2	13.6	5.9	36.8	100.0	38,941	יישובים כפריים קהילתיים
2.6	2.9	7.6	21.2	10.3	14.6	6.4	34.3	100.0	22,301	יישובים יהודיים קטנים
0.1	0.3	1.2	11.2	12.0	20.5	10.2	44.5	100.0	10,097	יישובים לא יהודיים קטנים
0.1	0.1	0.6	6.5	9.0	20.6	11.3	51.9	100.0	10,889	אוכלוסייה מחוץ ליישובים
0.0	0.0	0.4	5.6	8.9	20.9	11.6	52.6	100.0	9,893	מזה: שבטי בדווים
0.6	1.2	3.0	9.6	7.8	12.7	7.8	57.2	100.0	166	כתובת לא ידועה

לוח 10: שכר חודשי ושנתי ממוצע (ש"ח) של העולים השכירים לפי שנת עלייה ולפי צורת יישוב, 2011

שכר ממוצע לשנה			שכר ממוצע לחודש			מספר עולים שכירים			צורת היישוב
- 2007 2011	- 1990 2006	סך הכל	- 2007 2011	- 1990 2006	סך הכל	- 2007 2011	- 1990 2006	סך הכל	
3,751	6,869	6,702	5,517	7,905	7,804	30,872	546,631	577,503	סך הכל
3,762	6,844	6,681	5,517	7,878	7,778	29,987	535,073	565,060	יישובים עירוניים - סך הכל
3,762	6,847	6,683	5,518	7,880	7,780	29,979	534,600	564,579	יישובים עירוניים יהודיים - סך הכל
3,877	7,255	6,862	6,018	8,474	8,252	3,335	25,330	28,665	יותר מ-500,000
3,700	7,033	6,825	5,427	8,076	7,944	9,583	143,433	153,016	499,999-200,000
3,378	6,508	6,368	4,913	7,485	7,393	6,653	142,230	148,883	199,000-100,000
4,730	7,496	7,347	6,743	8,594	8,513	3,921	68,936	72,857	99,999-50,000
3,308	6,275	6,154	4,877	7,240	7,164	5,101	119,753	124,854	49,999-20,000
4,218	7,900	7,783	5,925	9,023	8,943	679	20,700	21,379	19,999-10,000
4,447	7,612	7,479	6,356	8,846	8,761	456	10,435	10,891	9,999-5,000
6,393	8,151	8,042	9,458	9,601	9,594	251	3,783	4,034	4,999-2,000
3,400	8,013	7,684	5,521	9,194	9,005	881	11,482	12,363	יישובים כפריים יהודיים - סך הכל
4,588	8,205	8,053	7,029	9,784	9,693	113	2,573	2,686	מושבים
2,357	7,782	7,224	5,129	9,213	8,973	37	323	360	מושבים שיתופיים
2,988	7,517	7,043	4,750	8,202	7,945	459	3,924	4,383	קיבוצים
1,600	6,684	5,600	3,616	7,698	7,203	42	155	197	יישובים מוסדיים יהודיים
4,160	8,393	8,153	6,515	9,866	9,722	190	3,165	3,355	יישובים כפריים קהילתיים
4,032	8,405	8,278	6,937	9,786	9,729	40	1,342	1,382	יישובים יהודיים קטנים
4,278	6,081	6,048	5,134	7,689	7,639	1	53	54	אוכלוסיה מחוץ ליישובים
665	6,594	5,747	3,988	7,418	7,314	1	6	7	כתובת לא ידועה

לוח 10 (המשך)

שכר ממוצע לשנה			שכר ממוצע לחודש			מספר עולים שכירים			צורת היישוב
- 2007 2011	- 1990 2006	סך הכל	- 2007 2011	- 1990 2006	סך הכל	- 2007 2011	- 1990 2006	סך הכל	
3,751	6,869	6,702	5,517	7,905	7,804	30,872	546,631	577,503	סך הכל
3,762	6,844	6,681	5,517	7,878	7,778	29,987	535,073	565,060	יישובים עירוניים - סך הכל
3,762	6,847	6,683	5,518	7,880	7,780	29,979	534,600	564,579	יישובים עירוניים יהודיים - סך הכל
3,877	7,255	6,862	6,018	8,474	8,252	3,335	25,330	28,665	יותר מ-500,000
3,877	7,255	6,862	6,018	8,474	8,252	3,335	25,330	28,665	ירושלים
3,700	7,033	6,825	5,427	8,076	7,944	9,583	143,433	153,016	499,999-200,000
3,206	6,706	6,575	4,769	7,699	7,614	1,441	37,076	38,517	אשדוד
2,692	6,713	6,452	4,309	7,781	7,615	2,127	30,666	32,793	חיפה
3,665	7,415	7,183	5,054	8,390	8,219	1,671	25,337	27,008	פתח תקוה
3,445	7,664	7,426	4,894	8,688	8,514	1,508	25,177	26,685	ראשון לציון
4,864	6,892	6,687	7,024	8,045	7,960	2,836	25,177	28,013	תל אביב- יפו
3,378	6,508	6,368	4,913	7,485	7,393	6,653	142,230	148,883	199,999-100,000
2,726	5,806	5,701	4,189	6,763	6,696	691	19,549	20,240	אשקלון
2,808	6,431	6,269	4,258	7,343	7,238	1,357	28,911	30,268	באר שבע
3,874	5,239	5,113	5,319	6,200	6,129	305	3,000	3,305	בני ברק
3,331	5,882	5,741	4,684	6,768	6,672	1,454	24,890	26,344	בת ים
3,796	6,811	6,674	5,045	7,739	7,634	883	18,641	19,524	חולון
3,511	6,678	6,544	5,309	7,726	7,647	1,185	26,758	27,943	נתניה
4,379	7,666	7,598	6,327	8,834	8,793	259	12,308	12,567	רחובות
4,068	7,833	7,608	6,081	8,928	8,796	519	8,173	8,692	רמת גן
4,730	7,496	7,347	6,743	8,594	8,513	3,921	68,936	72,857	99,999-50,000
4,497	7,395	7,053	6,362	8,770	8,527	833	6,223	7,056	בית שמש
4,422	8,939	8,593	6,459	10,218	9,990	154	1,860	2,014	גבעתיים
5,100	8,421	8,210	7,894	9,604	9,522	296	4,353	4,649	הרצליה
3,587	6,254	6,201	5,236	7,209	7,178	273	13,475	13,748	חדרה
4,241	9,262	9,063	5,810	10,416	10,265	253	6,139	6,392	כפר סבא
3,575	6,461	6,389	4,854	7,385	7,332	259	10,103	10,362	לוד
8,345	13,056	12,739	11,365	14,599	14,418	275	3,803	4,078	מודיעין-מכבים-רעות
3,171	7,443	7,305	4,619	8,405	8,309	194	5,785	5,979	נהריה
2,405	5,615	5,475	4,070	6,424	6,353	236	5,173	5,409	קרית אתא
3,862	6,038	5,888	5,099	6,909	6,800	605	8,155	8,760	רמלה
7,029	10,353	9,944	10,327	12,213	12,022	543	3,867	4,410	רעננה
3,308	6,275	6,154	4,877	7,240	7,164	5,101	119,753	124,854	49,999-20,000
3,058	4,938	4,915	4,908	5,966	5,956	40	3,276	3,316	אופקים
3,088	5,704	5,507	4,331	6,571	6,430	230	2,823	3,053	אור יהודה
3,710	5,557	5,311	5,174	6,572	6,410	888	5,771	6,659	אילת
4,118	6,402	6,184	5,851	7,725	7,571	36	342	378	אלעד

לוח 10 (המשך)

שכר ממוצע לשנה			שכר ממוצע לחודש			מספר עולים שכירים			צורת היישוב
- 2007 2011	- 1990 2006	סך הכל	- 2007 2011	- 1990 2006	סך הכל	- 2007 2011	- 1990 2006	סך הכל	
3,044	4,616	4,478	4,408	5,747	5,645	66	687	753	ביתר עילית
5,711	10,220	9,553	9,159	11,879	11,575	116	668	784	גבעת שמואל
3,587	7,007	6,968	4,571	8,273	8,234	12	1,047	1,059	גדרה
3,578	5,929	5,892	4,969	6,936	6,910	53	3,285	3,338	דימונה
3,334	10,402	10,112	6,339	11,712	11,579	61	1,426	1,487	הוד השרון
2,473	5,037	4,960	3,878	5,907	5,861	89	2,896	2,985	טבריה
3,010	5,889	5,853	4,028	6,740	6,710	32	2,525	2,557	יבנה
4,262	8,084	7,887	5,342	9,128	8,952	47	868	915	יהוד
2,717	6,701	6,513	4,378	7,660	7,549	449	9,065	9,514	כרמיאל
2,981	10,100	8,361	4,509	11,714	10,284	210	650	860	מבשרת ציון
3,428	6,135	6,027	4,619	6,980	6,900	149	3,587	3,736	מגדל העמק
3,289	4,339	4,264	4,953	5,591	5,551	62	805	867	מודיעין עילית
3,963	8,270	7,829	5,652	9,265	8,968	347	3,043	3,390	מעלה אדומים
4,745	6,819	6,760	5,797	7,708	7,658	112	3,843	3,955	מעלות-תרשיחא
1,865	8,980	8,894	3,075	10,215	10,155	18	1,474	1,492	נס ציונה
3,307	5,756	5,702	4,662	6,575	6,541	220	9,896	10,116	נצרת עילית
2,991	8,144	7,994	4,734	9,148	9,056	117	3,898	4,015	נשר
2,828	4,880	4,857	4,363	5,854	5,841	27	2,400	2,427	נתיבות
3,182	5,783	5,643	4,725	6,688	6,605	257	4,528	4,785	עכו
3,063	5,731	5,685	4,506	6,654	6,625	108	6,089	6,197	עפולה
3,271	5,898	5,820	4,623	6,825	6,771	147	4,776	4,923	ערד
3,013	6,192	6,161	4,863	7,198	7,181	30	3,033	3,063	פרדס חנה-כרכור
2,090	5,457	5,179	3,509	6,454	6,279	123	1,367	1,490	צפת
4,637	11,250	11,084	6,366	12,479	12,353	27	1,044	1,071	קרית אונו
2,651	6,502	6,265	4,172	7,390	7,244	295	4,492	4,787	קרית ביאליק
3,093	5,746	5,680	4,389	6,587	6,543	193	7,544	7,737	קרית גת
2,452	5,843	5,759	3,964	6,698	6,649	187	7,329	7,516	קרית ים
2,618	6,884	6,788	4,199	7,847	7,788	116	5,033	5,149	קרית מוצקין
2,706	4,518	4,493	4,639	5,442	5,434	33	2,304	2,337	קרית מלאכי
3,096	6,031	5,967	4,294	6,840	6,795	46	2,086	2,132	קרית שמונה
2,975	8,610	8,403	5,002	9,572	9,460	51	1,336	1,387	ראש העין
8,967	10,511	10,434	11,775	12,201	12,182	29	551	580	רמת השרון
3,097	5,392	5,348	4,624	6,377	6,350	78	3,966	4,044	שדרות
4,218	7,900	7,783	5,925	9,023	8,943	679	20,700	21,379	19,999-10,000
6,750	11,305	10,997	8,591	13,124	12,842	14	193	207	אבן יהודה
3,440	6,076	6,052	4,907	6,992	6,977	34	3,750	3,784	אור עקיבא
3,911	6,949	6,830	5,171	7,939	7,845	26	638	664	אזור
3,481	7,518	7,438	5,236	8,457	8,409	90	4,462	4,552	אריאל

לוח 10 (המשך)

שכר ממוצע לשנה			שכר ממוצע לחודש			מספר עולים שכירים			צורת היישוב
- 2007 2011	- 1990 2006	סך הכל	- 2007 2011	- 1990 2006	סך הכל	- 2007 2011	- 1990 2006	סך הכל	
3,217	7,112	6,753	4,572	8,353	8,060	81	798	879	באר יעקב
4,728	5,517	5,510	6,447	6,421	6,421	5	545	550	בית שאן
6,712	11,300	11,214	11,239	13,187	13,161	6	314	320	בנימינה-גבעת עדה
2,677	8,566	8,055	4,015	9,759	9,372	43	452	495	גבעת זאב
4,051	9,952	9,766	5,497	11,332	11,176	32	981	1,013	גן יבנה
15,689	12,946	13,012	23,533	14,321	14,487	8	322	330	גני תקווה
9,750	14,154	13,773	14,441	16,417	16,280	49	517	566	זכרון יעקב
3,068	5,361	5,282	3,924	6,235	6,162	63	1,777	1,840	טירת כרמל
2,902	8,936	8,712	3,878	10,049	9,856	106	2,752	2,858	יקנעם עילית
3,306	8,987	8,656	4,582	10,319	10,039	53	856	909	כפר יונה
8,688	9,257	9,251	10,558	10,553	10,553	8	751	759	קדימה-צורן
3,783	10,974	10,734	6,053	12,307	12,160	10	290	300	קרית טבעון
2,791	6,065	5,951	4,186	7,027	6,950	30	831	861	קרית עקרון
10,588	12,448	12,406	13,375	14,473	14,451	6	265	271	שוהם
8,981	14,312	13,950	13,816	16,563	16,420	15	206	221	תל מונד
4,447	7,612	7,479	6,356	8,846	8,761	456	10,435	10,891	9,999-5,000
4,329	12,028	11,820	5,469	13,674	13,474	4	144	148	אורנית
8,524	11,186	11,169	8,524	12,896	12,863	2	303	305	אלפי מנשה
7,553	10,533	10,199	11,135	13,008	12,829	79	625	704	אפרתה
2,572	5,739	5,477	3,631	7,025	6,779	22	244	266	בית אל
818	8,880	8,699	1,338	10,680	10,525	3	131	134	בית דגן
2,903	6,882	6,809	4,236	7,674	7,626	40	2,152	2,192	בני ע"ש
3,048	10,421	10,321	4,877	12,179	12,107	2	146	148	בת חפר
4,582	5,500	5,490	6,248	6,332	6,331	5	463	468	חצור הגלילית
3,515	5,884	5,841	4,905	6,904	6,873	15	814	829	ירוחם
8,962	11,872	11,786	11,690	13,276	13,236	10	327	337	כוכב יאיר
3,646	5,167	4,984	5,469	6,459	6,358	50	366	416	כוכב יעקב
8,426	12,101	12,002	9,479	13,823	13,705	3	109	112	כפר ורדים
6,946	5,404	5,586	9,806	7,260	7,546	10	75	85	כפר חב"ד
	13,631	13,631		16,028	16,028		112	112	להבים
2,928	9,633	9,363	4,086	11,384	11,134	15	357	372	מזכרת בתיה
12,139	12,380	12,371	15,833	14,163	14,217	5	133	138	מיתר
12,875	13,159	13,152	18,540	15,008	15,080	3	115	118	עומר
927	9,332	9,131	2,023	10,366	10,263	4	163	167	עתלית
2,337	8,302	8,115	4,315	10,226	10,101	2	62	64	פרדסיה
4,704	11,620	11,435	6,430	13,041	12,895	9	328	337	צור הדסה
2,922	5,333	5,155	4,107	6,216	6,086	89	1,117	1,206	קצרין
3,207	4,812	4,682	4,492	5,750	5,662	60	681	741	קרית ארבע

לוח 10 (המשך)

שכר ממוצע לשנה			שכר ממוצע לחודש			מספר עולים שכירים			צורת היישוב
- 2007 2011	- 1990 2006	סך הכל	- 2007 2011	- 1990 2006	סך הכל	- 2007 2011	- 1990 2006	סך הכל	
5,215	7,708	7,650	6,688	9,117	9,065	14	587	601	קרני שומרון
2,299	6,208	6,131	4,244	7,450	7,409	2	100	102	רכסים
4,132	10,696	10,589	6,611	12,277	12,211	2	121	123	רמת ישי
6,791	6,593	6,595	11,925	7,617	7,642	6	660	666	שלומי
6,393	8,151	8,042	9,458	9,601	9,594	251	3,783	4,034	4,999-2,000
1,450	8,997	8,151	2,938	10,263	9,777	25	198	223	אלון שבות
12,157	7,188	7,464	13,262	8,355	8,644	2	34	36	אליכין
814	6,962	6,570	1,831	8,490	8,253	3	44	47	אלקנה
	9,802	9,802		10,805	10,805		97	97	בית אריה
4,345	7,546	7,350	5,869	8,526	8,389	17	261	278	גבע בנימין
	10,034	10,034		12,967	12,967		28	28	גבעת אבני
2,132	9,769	8,007	4,265	10,530	9,658	9	30	39	גבעת ברנר
	9,074	9,074		10,420	10,420		80	80	גן נר
3,956	10,650	10,068	8,378	12,126	11,943	6	63	69	הר אדר
4,991	7,475	7,431	5,665	8,485	8,436	7	394	401	חריש
10,294	11,827	11,634	14,877	15,194	15,158	33	229	262	חשמונאים
1,978	6,530	6,470	4,747	7,900	7,879	1	74	75	טלמון
1,816	6,115	5,699	2,515	8,153	7,626	3	28	31	יבנאל
14,693	11,917	12,767	17,223	14,283	15,198	38	86	124	יד בנימין
4,148	6,802	6,695	5,430	8,409	8,295	6	143	149	כפר אדומים
	18,674	18,674		20,067	20,067		12	12	כפר האורנים
	9,505	9,505		10,482	10,482		17	17	כפר ויתקין
927	8,132	7,982	3,706	9,907	9,867	1	47	48	כפר תבור
	13,612	13,612		15,366	15,366		46	46	לפיד
	4,318	4,318		4,379	4,379		6	6	מעגלים
2,762	5,567	5,506	3,583	6,473	6,416	12	542	554	מצפה רמון
881	8,477	8,173	2,643	10,388	10,259	1	24	25	מרכז שפירא
8,832	11,806	11,734	12,469	12,750	12,745	2	81	83	מתן
14,172	11,637	11,800	20,739	14,926	15,255	5	73	78	נוף איילון
550	16,090	15,633	1,650	17,221	17,054	1	33	34	נופית
55	10,676	10,450	331	14,586	14,516	1	46	47	סביון
2,387	6,105	5,688	3,685	7,338	7,011	22	174	196	עלי
6,985	4,978	5,021	6,985	6,801	6,807	1	46	47	עמנואל
3,761	7,225	6,893	5,642	8,282	8,084	12	113	125	עפרה
	10,248	10,248		12,167	12,167		37	37	צור משה
3,870	6,320	6,262	4,975	7,215	7,167	3	123	126	קדומים
8,511	10,061	9,917	13,927	12,959	13,032	12	117	129	קיסריה
4,309	6,710	6,552	6,526	7,978	7,902	13	184	197	קרית יערים

לוח 10 (המשך)

שכר ממוצע לשנה			שכר ממוצע לחודש			מספר עולים שכירים			צורת היישוב
- 2007 2011	- 1990 2006	סך הכל	- 2007 2011	- 1990 2006	סך הכל	- 2007 2011	- 1990 2006	סך הכל	
3,853	9,621	9,112	6,605	11,290	10,999	3	31	34	ראש פינה
1,968	4,532	4,347	4,021	6,030	5,933	8	103	111	שילה
	12,544	12,544		13,842	13,842		24	24	שמשית
8,476	9,952	9,898	10,171	10,923	10,897	4	105	109	שערי תקוה
	5,143	5,143		6,782	6,782		10	10	תפרח
3,400	8,013	7,684	5,521	9,194	9,005	881	11,482	12,363	יישובים כפריים - סך הכל
4,588	8,205	8,053	7,029	9,784	9,693	113	2,573	2,686	מושבים
2,357	7,782	7,224	5,129	9,213	8,973	37	323	360	מושבים שיתופיים
2,988	7,517	7,043	4,750	8,202	7,945	459	3,924	4,383	קיבוצים
1,600	6,684	5,600	3,616	7,698	7,203	42	155	197	יישובים מוסדיים יהודיים
4,160	8,393	8,153	6,515	9,866	9,722	190	3,165	3,355	ישובים כפריים קהילתיים
4,032	8,405	8,278	6,937	9,786	9,729	40	1,342	1,382	יישובים יהודיים קטנים
4,278	6,081	6,048	5,134	7,689	7,639	1	53	54	אוכלוסייה מחוץ ליישובים
665	6,594	5,747	3,988	7,418	7,314	1	6	7	כתובת לא ידועה

לוח 11: שכר חודשי ושנתי ממוצע (ש"ח) של משפחות עובדים – זוגות, לפי צורת יישוב, 2010-2011

שכר ממוצע של משפחה				מספר המשפחות (2011)	צורת היישוב
2011		2010			
לחודש בשנה	לחודש עבודה	לחודש בשנה	לחודש עבודה		
17,097	18,042	15,845	16,846	1,302,486	סך הכל
16,797	17,737	15,600	16,598	1,180,140	יישובים עירוניים - סך הכל
18,075	18,978	16,739	17,712	1,005,329	יישובים עירוניים יהודיים - סך הכל
11,372	12,019	10,703	11,402	122,848	יותר מ-500,000
20,693	21,611	18,953	19,948	215,831	499,999-200,000
16,037	16,848	14,966	15,856	198,624	199,999-100,000
20,384	21,344	18,902	19,928	137,310	99,999-50,000
17,444	18,381	16,064	17,063	216,812	49,999-20,000
22,431	23,426	20,632	21,707	56,339	19,999-10,000
21,934	23,041	20,365	21,543	35,107	9,999-5,000
22,605	23,864	21,104	22,495	22,458	4,999-2,000
9,446	10,317	8,518	9,383	174,811	יישובים עירוניים לא יהודיים - סך הכל
9,654	10,578	8,535	9,468	18,341	99,999-50,000
9,512	10,358	8,590	9,434	49,686	49,999-20,000
9,200	10,066	8,332	9,178	62,909	19,999-10,000
9,328	10,230	8,383	9,287	32,717	9,999-5,000
10,549	11,357	9,630	10,451	11,158	4,999-2,000
21,164	22,079	19,430	20,393	111,397	יישובים כפריים יהודיים - סך הכל
21,538	22,469	19,847	20,840	53,116	מושבים
22,745	23,795	20,852	21,868	4,778	מושבים שיתופיים
19,807	20,371	17,937	18,524	25,848	קיבוצים
15,268	16,771	14,346	15,647	527	יישובים מוסדיים יהודיים
20,638	21,949	18,877	20,249	17,581	יישובים כפריים קהילתיים
23,257	24,265	21,745	22,826	9,547	יישובים יהודיים קטנים
9,789	10,574	8,866	9,665	4,819	יישובים כפריים לא יהודיים
6,637	7,470	5,930	6,796	6,105	אוכלוסיה מחוץ ליישובים
6,355	7,112	5,696	6,500	5,419	מזה: שבטי בדווים
21,048	21,926	5,061	5,061	23	כתובת לא ידועה

לוח 11 (המשך)

שכר ממוצע של משפחה				מספר המשפחות (2011)	צורת היישוב
2011		2010			
לחודש עבודה	לחודש בשנה	לחודש עבודה	לחודש בשנה		
17,097	18,042	15,845	16,846	1,302,486	סך הכל
16,797	17,737	15,600	16,598	1,180,140	יישובים עירוניים - סך הכל
18,075	18,978	16,739	17,712	1,005,329	יישובים עירוניים יהודיים - סך הכל
11,372	12,019	10,703	11,402	122,848	יותר מ-500,000
11,372	12,019	10,703	11,402	122,848	ירושלים
20,693	21,611	18,953	19,948	215,831	499,999-200,000
14,404	15,223	13,621	14,489	33,827	אשדוד
21,915	22,817	19,869	20,876	41,663	חיפה
19,839	20,695	18,046	18,965	36,555	פתח תקוה
21,134	21,925	19,399	20,262	41,181	ראשון לציון
23,485	24,548	21,708	22,876	62,605	תל אביב-יפו
16,037	16,848	14,966	15,856	198,624	199,999-100,000
15,016	15,804	13,764	14,639	18,344	אשקלון
16,357	17,124	15,380	16,273	28,452	באר שבע
8,292	8,965	7,773	8,468	27,808	בני ברק
12,990	13,578	12,373	13,096	18,812	בת ים
17,400	18,114	16,236	17,012	30,964	חולון
16,020	16,813	14,999	15,890	30,658	נתניה
20,182	21,134	18,650	19,661	20,935	רחובות
22,830	23,735	21,185	22,169	22,651	רמת גן
20,384	21,344	18,902	19,928	137,310	99,999-50,000
9,327	10,017	9,436	10,183	12,869	בית שמש
25,875	26,862	24,403	25,451	8,945	גבעתיים
26,126	27,123	24,205	25,285	16,100	הרצליה
16,829	17,608	15,701	16,558	13,655	חדרה
24,670	25,571	22,772	23,735	16,578	כפר סבא
12,300	13,101	11,784	12,640	10,629	לוד
27,186	28,312	25,191	26,406	15,736	מודיעין-מכבים-רעות
18,258	19,034	16,838	17,670	9,149	נהריה
17,144	17,898	15,760	16,550	8,873	קרית אתא
12,249	12,990	11,541	12,339	11,132	רמלה
27,407	28,503	25,861	27,131	13,644	רעננה
17,444	18,381	16,064	17,063	216,812	49,999-20,000
11,098	11,865	10,257	11,095	3,701	אופקים
15,510	16,337	14,630	15,466	6,080	אור יהודה
16,307	17,236	14,925	15,961	7,457	אילת
9,072	9,898	8,185	9,067	6,447	אלעד

לוח 11 (המשך)

שכר ממוצע של משפחה				מספר המשפחות (2011)	צורת היישוב
2011		2010			
לחודש עבודה	לחודש בשנה	לחודש עבודה	לחודש בשנה		
6,047	6,695	5,423	6,069	6,246	ביתר עילית
25,955	27,259	24,227	25,485	4,387	גבעת שמואל
21,414	22,446	19,577	20,705	4,114	גדרה
16,549	17,502	16,553	17,551	5,058	דימונה
28,826	29,941	26,885	28,083	9,670	הוד השרון
11,604	12,339	11,242	12,065	6,535	טבריה
19,160	20,009	17,874	18,832	6,420	יבנה
23,415	24,359	21,853	22,942	5,441	יהוד
17,259	17,955	16,043	16,858	7,491	כרמיאל
28,855	29,804	26,022	27,138	4,596	מבשרת ציון
13,245	13,961	12,429	13,179	3,973	מגדל העמק
5,265	5,840	4,784	5,361	8,760	מודיעין עילית
18,358	19,067	16,204	17,056	6,640	מעלה אדומים
14,132	14,888	13,214	14,028	3,585	מעלות-תרשיחא
25,881	26,819	24,050	25,081	7,762	נס ציונה
14,211	14,897	13,106	13,785	6,408	נצרת עילית
19,592	20,286	17,993	18,824	3,804	נשר
10,800	11,586	9,867	10,740	4,678	נתיבות
12,355	13,180	11,519	12,361	7,687	עכו
15,022	15,682	13,718	14,485	6,646	עפולה
14,567	15,418	14,589	15,463	3,491	ערד
19,566	20,521	18,076	19,001	5,901	פרדס חנה-כרכור
10,558	11,328	9,985	10,766	4,752	צפת
28,711	29,800	26,763	27,923	6,334	קרית אונו
19,534	20,305	17,745	18,549	6,259	קרית ביאליק
12,777	13,477	11,741	12,525	7,935	קרית גת
14,844	15,449	13,725	14,426	5,667	קרית ים
20,266	21,009	18,427	19,245	6,642	קרית מוצקין
11,658	12,417	10,718	11,522	3,438	קרית מלאכי
14,517	15,227	13,272	14,068	3,791	קרית שמונה
20,641	21,574	19,057	20,094	7,288	ראש העין
31,981	33,187	29,532	30,846	8,161	רמת השרון
12,865	13,735	11,769	12,752	3,567	שדרות
22,431	23,426	20,632	21,707	56,339	19,999-10,000
30,044	31,242	27,543	28,736	2,441	אבן יהודה
12,912	13,626	12,161	13,048	2,814	אור עקיבא
18,541	19,302	17,475	18,427	2,059	אזור

לוח 11 (המשך)

שכר ממוצע של משפחה				מספר המשפחות (2011)	צורת היישוב
2011		2010			
לחודש עבודה	לחודש בשנה	לחודש עבודה	לחודש בשנה		
15,711	16,418	14,750	15,579	2,763	אריאל
19,829	20,805	18,148	19,118	2,901	באר יעקב
13,433	14,244	12,336	13,143	3,168	בית שאן
28,000	29,169	25,742	27,042	2,512	בנימינה-גבעת עדה
17,392	18,447	15,859	16,970	2,653	גבעת זאב
21,773	22,649	19,816	20,812	3,920	גן יבנה
26,641	27,741	24,801	25,990	2,918	גני תקווה
28,459	29,477	26,835	28,091	3,790	זכרון יעקב
13,396	14,103	12,506	13,257	3,069	טירת כרמל
20,712	21,585	19,152	20,013	3,663	יקנעם עילית
20,361	21,375	18,948	20,024	3,606	כפר יונה
26,831	27,873	24,764	25,930	3,351	קדימה-צורן
27,329	28,225	25,496	26,508	2,801	קרית טבעון
15,105	15,903	14,310	15,117	1,812	קרית עקרון
33,838	34,850	31,475	32,564	3,908	שוהם
31,281	32,678	28,869	30,255	2,190	תל מונד
21,934	23,041	20,365	21,543	35,107	9,999-5,000
26,740	27,776	24,695	25,783	1,547	אורנית
22,733	23,693	21,747	22,735	1,576	אלפי מנשה
20,490	21,499	19,782	21,105	1,501	אפרתה
13,893	15,005	12,464	13,595	977	בית אל
20,347	21,248	18,830	19,769	1,239	בית דגן
13,466	14,064	13,126	13,791	1,107	בני עי"ש
25,641	26,396	23,561	24,565	1,051	בת חפר
12,030	12,800	11,172	11,969	1,599	חצור הגלילית
12,775	13,755	13,067	14,030	1,424	ירוחם
35,128	36,228	31,186	32,423	2,159	כוכב יאיר
7,379	8,255	6,943	7,919	1,001	כוכב יעקב
29,781	30,733	29,473	30,393	1,170	כפר ורדים
12,120	13,128	11,187	12,195	990	כפר חב"ד
36,452	37,582	35,438	36,703	1,303	להבים
27,231	28,180	24,770	25,775	2,248	מזכרת בתיה
30,391	31,474	29,757	30,924	1,595	מיתר
34,861	36,014	33,070	34,272	1,650	עומר
21,674	22,892	20,509	21,618	1,107	עתלית
27,819	28,787	25,286	26,343	1,208	פרדסיה
26,089	27,057	24,232	25,222	1,025	צור הדסה

לוח 11 (המשך)

שכר ממוצע של משפחה				מספר המשפחות (2011)	צורת היישוב
2011		2010			
לחודש עבודה	לחודש בשנה	לחודש עבודה	לחודש בשנה		
12,865	13,515	12,185	12,951	1,117	קצרין
11,173	12,102	10,014	11,122	1,042	קרית ארבע
16,319	17,459	14,854	16,155	1,318	קרני שומרון
7,987	8,687	7,492	8,174	1,577	רכסים
26,087	27,024	24,003	24,895	1,455	רמת ישי
15,017	15,795	14,241	15,038	1,121	שלומי
22,605	23,864	21,104	22,495	22,458	4,999-2,000
18,957	20,224	17,380	18,848	569	אלון שבות
17,398	18,102	16,231	17,071	607	אליכין
25,206	26,569	23,529	25,370	823	אלקנה
21,583	22,494	19,610	20,535	859	בית אריה
13,983	14,939	12,602	13,625	778	גבע בנימין
23,432	24,149	22,173	23,098	449	גבעת אבני
25,612	26,585	23,728	24,700	428	גבעת ברנר
20,793	21,584	19,384	20,190	516	גן נר
35,229	36,064	31,390	32,623	789	הר אדר
17,356	18,361	16,350	17,471	625	חריש
20,335	21,589	21,350	22,811	493	חשמונאים
16,938	18,336	14,769	16,207	508	טלמון
11,284	12,169	11,017	11,922	621	יבנאל
15,939	17,352	15,140	16,561	594	יד בנימין
21,638	22,845	19,106	20,431	621	כפר אדומים
34,586	35,843	32,516	33,939	463	כפר האורנים
29,069	30,166	27,137	28,210	367	כפר ויתקין
25,504	26,523	23,083	24,272	699	כפר תבור
31,661	32,862	29,260	30,187	477	לפיד
17,834	18,646	15,764	16,657	243	מעגלים
12,130	13,129	10,782	11,960	760	מצפה רמון
22,469	23,508	19,882	21,308	406	מרכז שפירא
31,008	31,948	28,219	29,124	659	מתן
26,612	27,593	24,151	25,495	408	נוף איילון
40,080	40,923	37,415	38,557	577	נופית
47,603	48,919	50,019	51,350	792	סביון
9,914	11,261	9,034	10,556	616	עלי
7,105	7,993	6,707	7,517	497	עמנואל
16,964	18,062	15,334	16,534	556	עפרה
30,282	31,392	27,793	29,047	550	צור משה

לוח 11 (המשך)

שכר ממוצע של משפחה				מספר המשפחות (2011)	צורת היישוב
2011		2010			
לחודש עבודה	לחודש בשנה	לחודש עבודה	לחודש בשנה		
16,617	17,827	14,687	15,924	768	קדומים
35,170	36,497	35,549	36,808	918	קיסריה
8,384	9,188	7,838	8,683	648	קרית יערים
21,030	21,939	19,560	20,287	513	ראש פינה
12,247	13,501	10,714	12,323	509	שילה
33,773	34,916	31,551	32,697	499	שמשית
20,786	21,888	19,420	20,496	969	שערי תקוה
7,469	8,032	6,768	7,366	284	תפרח
9,446	10,317	8,518	9,383	174,811	יישובים עירוניים לא יהודיים - סך הכל
9,654	10,578	8,535	9,468	18,341	99,999-50,000
10,537	11,404	9,375	10,240	12,473	נצרת
7,778	8,753	6,672	7,668	5,868	רהט
9,512	10,358	8,590	9,434	49,686	49,999-20,000
8,148	9,098	7,400	8,332	7,460	אום אל-פחם
10,423	11,165	9,465	10,194	6,278	באקה-ג'ת
9,614	10,435	8,684	9,474	6,270	טייבה
10,317	10,975	9,144	9,827	4,007	טירה
8,406	9,189	7,647	8,446	4,986	טמרה
9,396	10,277	8,228	9,118	3,299	מגאר
9,989	10,948	8,841	9,786	4,640	סח'נין
9,348	10,297	8,392	9,361	3,525	עראבה
9,866	10,676	8,957	9,844	2,883	ערערה
10,115	10,928	9,338	10,136	6,338	שפרעם
9,200	10,066	8,332	9,178	62,909	19,999-10,000
10,160	10,993	9,135	10,044	2,026	אבו סנאן
10,243	11,043	9,142	9,932	2,211	אכסאל
9,162	9,879	8,256	9,013	2,013	אעבלין
10,900	11,989	9,251	10,391	1,946	בית ג'ן
9,125	9,998	8,261	9,074	2,923	ג'דיידה-מכר
7,187	8,123	6,754	7,731	1,883	ג'סר א-זרקא
10,805	11,573	9,949	10,747	3,119	דאלית אל-כרמל
10,033	10,985	8,968	9,906	1,838	דיר אל-אסד
8,491	9,413	7,412	8,288	1,323	חורה
9,180	9,883	8,408	9,027	2,244	טורעאן
9,122	9,861	8,119	8,850	2,998	יפיע
9,499	10,381	8,610	9,525	2,394	ירכא
9,271	10,142	8,473	9,448	1,781	כאבול

לוח 11 (המשך)

שכר ממוצע של משפחה				מספר המשפחות (2011)	צורת היישוב
2011		2010			
לחודש עבודה	לחודש בשנה	לחודש עבודה	לחודש בשנה		
8,549	9,448	7,494	8,332	1,384	כסיפה
8,219	9,003	7,622	8,386	3,200	כפר כנא
7,891	8,955	6,960	7,958	2,784	כפר מנדא
8,340	9,024	7,587	8,226	3,224	כפר קאסם
11,554	12,371	10,384	11,245	2,869	כפר קרע
8,869	9,765	8,193	9,062	2,356	מג'ד אל-כרום
8,414	9,454	7,661	8,546	2,089	מעלה עירון
8,375	9,305	7,601	8,481	1,778	נחף
7,694	8,605	6,929	7,749	1,945	עין מאהל
12,423	13,265	11,250	12,141	2,120	עספיא
8,538	9,438	7,715	8,611	1,240	ערערה בנגב
8,154	8,974	7,976	8,747	2,044	פורידיס
9,688	10,429	8,676	9,417	2,993	קלנסוה
8,438	9,298	7,712	8,470	2,570	ריינה
7,657	8,562	7,098	8,027	1,614	תל שבע
9,328	10,230	8,383	9,287	32,717	9,999-5,000
9,203	9,879	8,189	8,929	1,096	אבו גוש
8,689	10,034	7,700	8,908	1,309	בועיינה-נוג'ידאת
7,379	7,991	6,921	7,694	1,107	בוקעאתא
8,716	9,912	7,284	8,459	1,324	ביר אל-מכסור
8,598	9,525	7,693	8,648	1,318	בסמ"ה
9,032	9,735	8,290	8,999	1,137	בסמת טבעון
7,932	8,966	7,028	7,989	1,151	בענה
11,405	12,405	9,795	10,856	1,102	ג'ולס
7,483	8,193	7,220	7,981	1,226	ג'לג'וליה
10,035	10,884	9,126	9,846	1,562	דבוריה
9,771	11,062	8,700	9,847	1,570	דיר חנא
10,135	10,878	9,266	9,973	1,031	זמר
8,154	9,240	7,405	8,402	1,136	זרזיר
10,681	11,625	9,660	10,664	1,115	חורפיש
9,390	10,441	8,666	9,793	869	טובא-זנגריה
11,154	11,923	9,554	10,448	1,118	יאנוח-ג'ת
10,998	11,788	9,775	10,642	1,403	כסרא-סמיע
11,692	12,420	10,365	11,143	1,691	כפר יאסיף
8,481	9,233	7,560	8,394	1,221	לקיה
7,211	7,889	6,842	7,511	1,843	מג'דל שמס
8,507	9,275	7,855	8,609	1,130	משהד

לוח 11 (המשך)

שכר ממוצע של משפחה				מספר המשפחות (2011)	צורת היישוב
2011		2010			
לחודש עבודה	לחודש בשנה	לחודש עבודה	לחודש בשנה		
7,530	8,434	6,735	7,655	1,104	עילות
11,061	11,787	10,125	10,875	1,145	פקיעין (בוקייעה)
12,303	13,164	10,868	11,685	1,312	ראמה
9,652	10,537	8,715	9,525	948	שבלי - אום אל-גנם
7,414	8,324	6,647	7,480	781	שגב שלום
8,021	9,020	7,402	8,536	968	שעב
10,549	11,357	9,630	10,451	11,158	4,999-2,000
7,430	8,246	7,160	7,781	381	אבטין
6,711	7,601	6,188	7,043	204	אום בטין
7,550	8,103	7,457	8,358	79	אל סייד
4,812	5,532	4,053	4,623	116	ביר הדאג'
14,479	15,097	13,533	14,176	566	ג'ש (גוש חלב)
11,452	12,234	10,592	11,538	548	כאוכב אבו אל-היג'א
9,086	10,101	8,308	9,475	732	כעביה-טבאש-חג'אג'רה
10,184	10,735	9,697	10,305	491	כפר ברא
13,628	14,285	12,028	12,700	609	כפר כמא
9,257	9,871	8,658	9,354	395	כפר מצר
9,802	10,717	8,742	9,552	528	מוקייבלה
10,332	10,896	9,293	9,848	630	מזרעה
7,094	7,767	6,545	7,192	663	מסעדה
16,404	17,070	14,965	15,691	571	מעיליא
10,724	11,718	8,716	9,839	672	סאג'ור
10,445	11,193	9,223	9,914	386	סולם
8,707	9,946	7,722	8,825	409	סלמה
9,098	9,945	8,365	9,143	426	ע'ג'ר
8,198	8,978	7,167	7,882	401	עוזייר
12,689	13,500	11,365	12,222	931	עילבון
9,010	9,547	8,505	9,049	406	עין נקובא
12,335	13,038	11,723	12,479	568	פסוטה
9,141	9,812	8,482	9,196	446	שייח' דנון
21,164	22,079	19,430	20,393	111,397	יישובים כפריים - סך הכל
21,538	22,469	19,847	20,840	53,116	מושב
22,745	23,795	20,852	21,868	4,778	מושב
19,807	20,371	17,937	18,524	25,848	קיבוצים
15,268	16,771	14,346	15,647	527	יישובים מוסדיים יהודיים
20,638	21,949	18,877	20,249	17,581	יישובים כפריים קהילתיים
23,257	24,265	21,745	22,826	9,547	יישובים יהודיים קטנים

לוח 11 (המשך)

שכר ממוצע של משפחה				מספר המשפחות (2011)	צורת היישוב
2011		2010			
לחודש עבודה	לחודש בשנה	לחודש עבודה	לחודש בשנה		
9,789	10,574	8,866	9,665	4,819	יישובים לא יהודיים קטנים
6,637	7,470	5,930	6,796	6,105	אוכלוסייה מחוץ ליישובים
6,355	7,112	5,696	6,500	5,419	מזה: שבטי בדווים
21,048	21,926	5,061	5,061	23	כתובת לא ידועה

לוח 12: שכר חודשי ושנתי ממוצע (ש"ח) של משפחות עובדים – זוגות,, לפי מועצה אזורית, 2010-2011

שכר ממוצע של משפחה				מספר המשפחות (2011)	מועצה אזורית
2011		2010			
לחודש בשנה	לחודש עבודה	לחודש בשנה	לחודש עבודה		
20,505	21,489	18,867	19,899	137,019	סך הכל
8,140	9,024	7,422	8,411	463	אל קסום
8,443	9,331	7,434	8,242	1,028	אל-בטוף
20,105	21,298	18,987	20,034	381	אלונה
17,807	18,445	16,286	16,946	2,182	אשכול
21,765	22,680	20,029	20,997	4,008	באר טוביה
9,987	10,653	8,958	9,612	1,141	בוסתן-אל-מרג'
20,577	21,426	19,378	20,330	1,315	בני שמעון
16,170	16,755	14,964	15,524	2,159	בקעת בית שאן
24,245	25,249	22,360	23,424	1,455	ברנר
29,447	30,558	27,758	28,857	878	גדרות
17,872	18,710	16,658	17,550	2,751	גולן
16,419	17,678	14,984	16,337	3,338	גוש עציון
23,927	24,862	21,894	22,818	4,630	גזר
26,138	27,122	23,700	24,771	1,016	גן רוה
27,922	28,946	25,210	26,378	5,243	דרום השרון
15,454	16,147	14,292	15,028	4,738	הגלבוע
19,630	20,186	18,360	18,936	2,545	הגליל העליון
20,351	21,094	18,802	19,619	2,071	הגליל התחתון
25,953	26,517	26,809	27,514	691	הערבה התיכונה
15,690	16,935	13,906	15,327	1,180	הר חברון
22,022	22,888	20,713	21,561	1,963	זבולון
15,345	15,836	12,863	13,560	580	חבל אילות
17,573	18,822	16,107	17,201	959	חבל יבנה
23,445	24,557	21,688	22,868	3,892	חבל מודיעין
19,082	20,019	17,419	18,360	2,736	חוף אשקלון
24,448	25,487	23,553	24,551	4,701	חוף הכרמל
28,727	29,817	26,592	27,665	1,928	חוף השרון
24,364	25,132	21,280	22,148	1,289	יואב
25,330	26,311	23,617	24,720	4,100	לב השרון

לוח 12 (המשך)

שכר ממוצע של משפחה				מספר המשפחות (2010)	מועצה אזורית
2011		2010			
לחודש בשנה	לחודש עבודה	לחודש בשנה	לחודש עבודה		
18,491	19,459	16,751	17,765	1,714	לכיש
18,912	19,509	17,400	18,035	1,336	מבואות החרמון
20,575	21,123	18,770	19,385	1,904	מגידו
16,989	17,893	16,151	16,952	220	מגילות
19,192	19,910	17,921	18,693	4,398	מטה אשר
16,567	17,860	15,076	16,465	9,194	מטה בנימין
21,088	21,976	19,337	20,310	7,999	מטה יהודה
19,419	20,161	17,627	18,409	2,524	מנשה
18,593	19,388	16,899	17,638	2,006	מעלה יוסף
14,989	15,801	13,734	14,587	2,585	מרום הגליל
15,629	16,466	13,951	14,829	2,041	מרחבים
25,174	26,503	23,450	24,848	4,353	משגב
5,661	6,425	4,747	5,372	144	נוה מדבר
16,361	17,659	15,236	16,582	1,136	נחל שורק
16,973	17,778	15,326	16,272	1,576	עזתה
17,287	17,819	16,196	16,725	1,951	עמק הירדן
25,075	25,982	23,176	24,158	7,125	עמק חפר
26,265	27,177	23,939	24,871	6,443	עמק זרעאל
17,549	18,730	16,135	17,295	2,498	עמק לוד
16,780	17,639	15,288	16,242	873	ערבות הירדן
16,313	17,279	14,620	15,428	916	רמת נגב
16,737	18,070	15,271	16,585	5,427	שומרון
21,134	21,835	19,387	20,069	1,084	שער הנגב
16,015	16,913	13,997	14,911	1,881	שפיר
17,766	18,250	16,239	16,865	203	תמר

לוח 13: שכר חודשי ושנתי ממוצע (ש"ח) של משפחות עובדים – זוגות, לפי מחוז ונפה, 2011-2010

שכר ממוצע של משפחה				מספר המשפחות (2011)	מחוז ונפה
2011		2010			
לחודש בשנה	לחודש עבודה	לחודש בשנה	לחודש עבודה		
17,097	18,042	15,845	16,846	1,302,486	סך הכל
12,221	12,918	11,473	12,224	150,056	ירושלים
12,221	12,918	11,473	12,224	150,056	ירושלים
13,396	14,315	12,367	13,303	221,959	הצפון
14,504	15,300	13,446	14,278	18,412	צפת
13,624	14,447	12,682	13,562	17,837	כינרת
13,618	14,527	12,473	13,369	77,680	זרעאל
13,120	14,089	12,137	13,136	99,782	עכו
11,682	12,504	11,015	11,885	8,248	גולן
17,804	18,748	16,455	17,449	152,421	חיפה
19,444	20,293	17,801	18,725	88,715	חיפה
15,519	16,549	14,469	15,529	63,706	חדרה
20,961	21,933	19,289	20,327	339,064	המרכז
18,449	19,393	17,005	18,013	71,449	השרון
22,529	23,549	20,742	21,840	117,678	פתח תקוה
20,348	21,379	18,678	19,756	54,584	רמלה
21,259	22,145	19,549	20,502	95,353	רחובות
20,127	21,081	18,621	19,648	210,998	תל אביב
20,127	21,081	18,621	19,648	210,998	תל אביב
14,943	15,843	13,970	14,942	168,577	הדרום
15,099	15,924	13,919	14,805	79,922	אשקלון
14,802	15,769	14,018	15,071	88,655	באר שבע
14,709	15,797	13,459	14,607	59,388	יהודה ושומרון

לוח 14: שכר חודשי ושנתי ממוצע (ש"ח) של משפחות עובדים – יחידים, לפי צורת יישוב, 2010-2011

שכר ממוצע של משפחה				מספר המשפחות (2011)	צורת היישוב
2011		2010			
לחודש בשנה	לחודש עבודה	לחודש בשנה	לחודש עבודה		
5,291	6,059	4,937	5,750	1,309,029	סך הכל
5,273	6,032	4,925	5,731	1,202,590	יישובים עירוניים - סך הכל
5,491	6,247	5,105	5,912	1,066,212	יישובים עירוניים יהודיים - סך הכל
4,235	4,811	4,015	4,640	111,347	יותר מ-500,000
6,531	7,257	5,970	6,760	293,082	200,000-499,999
5,181	5,871	4,842	5,590	213,885	100,000-199,999
5,778	6,601	5,369	6,241	138,334	50,000-99,999
4,966	5,741	4,636	5,461	216,125	20,000-49,999
5,398	6,361	5,013	6,004	50,113	10,000-19,999
4,962	5,915	4,620	5,607	28,266	5,000-9,999
5,108	6,226	4,812	5,943	15,060	2,000-4,999
3,573	4,269	3,301	4,018	136,378	יישובים עירוניים לא יהודיים - סך הכל
3,738	4,396	3,386	4,076	16,052	50,000-99,999
3,600	4,295	3,358	4,067	37,164	20,000-49,999
3,527	4,235	3,263	3,995	47,822	10,000-19,999
3,478	4,188	3,198	3,934	25,892	5,000-9,999
3,689	4,343	3,407	4,067	9,448	2,000-4,999
5,674	6,555	5,248	6,143	97,369	יישובים כפריים יהודיים - סך הכל
5,869	6,833	5,454	6,427	43,672	מושבים
5,468	6,450	5,090	6,164	3,366	מושבים שיתופיים
5,885	6,487	5,366	5,977	30,191	קיבוצים
5,934	6,791	4,923	5,834	352	יישובים מוסדיים יהודיים
4,573	5,691	4,280	5,429	11,085	יישובים כפריים קהילתיים
5,437	6,461	5,093	6,178	8,703	יישובים יהודיים קטנים
3,924	4,570	3,622	4,337	4,088	יישובים כפריים לא יהודיים
3,144	3,970	2,896	3,744	4,873	אוכלוסיה מחוץ ליישובים
3,112	3,941	2,849	3,699	4,671	מזה: שבטי בדווים
2,946	4,022	2,689	3,718	109	כתובת לא ידועה

שכר ממוצע של משפחה				מספר המשפחות (2011)	צורת היישוב
2011		2010			
לחודש עבודה	לחודש בשנה	לחודש עבודה	לחודש בשנה		
5,291	6,059	4,937	5,750	1,309,029	סך הכל
5,273	6,032	4,925	5,731	1,202,590	יישובים עירוניים - סך הכל
5,491	6,247	5,105	5,912	1,066,212	יישובים עירוניים יהודיים - סך הכל
4,235	4,811	4,015	4,640	111,347	יותר מ-500,000
4,235	4,811	4,015	4,640	111,347	ירושלים
6,531	7,257	5,970	6,760	293,082	499,999-200,000
4,539	5,211	4,289	5,050	30,784	אשדוד
5,572	6,205	5,167	5,874	50,514	חיפה
5,699	6,444	5,256	6,065	35,500	פתח תקוה
5,854	6,672	5,382	6,243	45,190	ראשון לציון
7,828	8,512	7,183	7,926	131,094	תל אביב-יפו
5,181	5,871	4,842	5,590	213,885	199,999-100,000
4,303	5,001	4,041	4,853	19,946	אשקלון
4,570	5,245	4,279	5,030	33,643	באר שבע
3,069	3,542	3,052	3,558	14,325	בני ברק
4,949	5,492	4,681	5,315	24,819	בת ים
5,580	6,295	5,193	5,950	34,202	חולון
4,918	5,609	4,592	5,328	34,020	נתניה
5,514	6,265	5,131	5,909	20,326	רחובות
7,102	7,863	6,584	7,388	32,604	רמת גן
5,778	6,601	5,369	6,241	138,334	99,999-50,000
3,513	4,099	3,409	4,157	6,951	בית שמש
8,238	9,058	7,523	8,369	12,627	גבעתיים
6,633	7,458	6,214	7,073	19,585	הרצליה
4,767	5,541	4,460	5,275	16,163	חדרה
6,354	7,185	5,864	6,771	17,660	כפר סבא
4,644	5,319	4,428	5,161	10,801	לוד
6,595	7,821	6,154	7,400	9,792	מודיעין-מכבים-רעות
5,557	6,291	5,235	5,997	9,879	נהריה
4,465	5,158	4,275	5,024	9,727	קרית אתא
4,429	5,134	4,158	4,917	11,708	רמלה
6,458	7,369	5,998	6,957	13,441	רעננה
4,966	5,741	4,636	5,461	216,125	49,999-20,000
3,856	4,607	3,596	4,389	4,037	אופקים
4,983	5,778	4,574	5,398	6,077	אור יהודה
5,396	6,144	4,935	5,744	14,838	אילת
2,729	3,291	2,671	3,270	1,385	אלעד

לוח 14 (המשך)

שכר ממוצע של משפחה				מספר המשפחות (2011)	צורת היישוב
2011		2010			
לחודש עבודה	לחודש בשנה	לחודש עבודה	לחודש בשנה		
1,921	2,352	1,964	2,419	1,369	ביתר עילית
6,364	7,356	5,976	6,995	3,342	גבעת שמואל
5,498	6,545	5,082	6,154	3,040	גדרה
4,562	5,375	4,470	5,327	6,033	דימונה
6,527	7,530	6,036	7,051	9,136	הוד השרון
3,807	4,442	3,665	4,381	7,528	טבריה
4,769	5,614	4,390	5,305	6,836	יבנה
6,162	7,159	5,762	6,751	5,222	יהוד
4,489	5,116	4,309	5,042	7,773	כרמיאל
6,115	7,090	5,502	6,607	4,377	מבשרת ציון
3,990	4,665	3,795	4,514	4,335	מגדל העמק
1,698	1,989	1,719	2,053	1,643	מודיעין עילית
4,882	5,739	4,408	5,369	5,765	מעלה אדומים
4,481	5,168	4,326	5,072	3,298	מעלות-תרשיחא
6,063	6,961	5,732	6,643	6,656	נס ציונה
4,142	4,614	3,950	4,532	7,684	נצרת עילית
5,448	6,172	5,225	6,018	4,600	נשר
3,522	4,281	3,355	4,158	3,814	נתיבות
4,160	4,780	3,908	4,587	8,697	עכו
4,205	4,868	3,961	4,687	8,232	עפולה
4,675	5,252	4,409	5,122	4,134	ערד
5,327	6,251	5,020	5,931	6,248	פרדס חנה-כרכור
3,446	4,014	3,291	3,895	4,225	צפת
7,386	8,325	6,772	7,750	5,696	קרית אונו
5,238	5,900	4,897	5,624	7,519	קרית ביאליק
3,959	4,628	3,647	4,387	8,578	קרית גת
4,285	4,879	4,090	4,749	7,376	קרית ים
5,321	5,993	4,958	5,677	7,714	קרית מוצקין
3,560	4,320	3,329	4,094	4,134	קרית מלאכי
4,471	5,195	4,313	5,061	4,821	קרית שמונה
5,222	6,250	4,827	5,874	7,681	ראש העין
7,972	9,005	7,534	8,581	8,529	רמת השרון
4,444	5,194	4,126	4,977	3,753	שדרות
5,398	6,361	5,013	6,004	50,113	19,999-10,000
6,548	7,568	5,971	7,012	2,124	אבן יהודה
4,311	5,015	4,099	4,853	3,083	אור עקיבא
5,742	6,544	5,312	6,148	2,233	אזור

לוח 14 (המשך)

שכר ממוצע של משפחה				מספר המשפחות (2011)	צורת היישוב
2011		2010			
לחודש עבודה	לחודש בשנה	לחודש עבודה	לחודש בשנה		
4,952	5,750	4,668	5,516	2,898	אריאל
5,405	6,287	4,927	5,977	1,784	באר יעקב
4,131	4,908	3,832	4,671	3,387	בית שאן
6,397	7,539	6,021	7,107	1,916	בנימינה-גבעת עדה
4,666	5,522	4,178	5,067	2,103	גבעת זאב
5,185	6,258	4,762	5,914	2,870	גן יבנה
6,532	7,584	6,046	7,062	2,410	גני תקווה
6,119	7,282	5,893	6,986	3,175	זכרון יעקב
4,177	4,865	3,850	4,582	3,763	טירת כרמל
5,262	6,223	4,844	5,857	2,798	יקנעם עילית
5,615	6,660	5,289	6,339	3,053	כפר יונה
5,751	6,905	5,514	6,748	2,761	קדימה-צורן
6,344	7,250	5,889	6,833	3,200	קרית טבעון
4,643	5,459	4,264	5,070	2,204	קרית עקרון
6,291	7,881	6,048	7,706	2,771	שוהם
5,662	6,811	5,356	6,508	1,580	תל מונד
4,962	5,915	4,620	5,607	28,266	9,999-5,000
5,990	7,166	5,604	6,794	1,188	אורנית
6,328	7,381	6,062	7,133	1,249	אלפי מנשה
3,290	4,183	3,149	4,100	971	אפרתה
2,688	3,466	2,313	3,078	492	בית אל
5,222	6,213	4,861	5,881	1,195	בית דגן
4,482	5,146	4,359	5,105	1,112	בני ע"ש
5,736	7,010	5,285	6,652	759	בת חפר
3,984	4,699	3,795	4,529	1,693	חצור הגלילית
4,314	5,042	4,179	5,050	1,236	ירוחם
5,704	6,985	5,258	6,617	1,828	כוכב יאיר
2,708	3,363	2,337	3,048	290	כוכב יעקב
6,069	7,172	5,764	6,961	1,091	כפר ורדים
2,686	3,045	2,593	3,137	485	כפר חב"ד
5,876	7,049	5,404	6,540	1,016	להבים
5,055	6,148	4,725	5,644	1,843	מזכרת בתיה
5,881	7,181	5,308	6,520	1,145	מיתר
7,086	8,160	6,522	7,647	1,202	עומר
5,526	6,416	5,076	5,971	996	עתלית
4,910	5,972	4,549	5,583	1,354	פרדסיה
5,671	6,722	5,152	6,348	708	צור הדסה

לוח 14 (המשך)

שכר ממוצע של משפחה				מספר המשפחות (2011)	צורת היישוב
2011		2010			
לחודש עבודה	לחודש בשנה	לחודש עבודה	לחודש בשנה		
4,105	4,753	3,875	4,594	1,302	קצרין
3,215	3,876	3,013	3,785	808	קרית ארבע
4,046	4,962	3,739	4,745	1,040	קרני שומרון
2,809	3,354	2,732	3,329	836	רכסים
5,428	6,379	5,248	6,185	1,345	רמת ישי
5,024	5,776	4,607	5,472	1,082	שלומי
5,108	6,226	4,812	5,943	15,060	4,999-2,000
3,623	4,430	3,698	4,706	255	אלון שבות
4,702	5,684	4,497	5,552	559	אליכין
4,093	5,115	3,871	5,025	400	אלקנה
5,707	6,866	5,313	6,570	666	בית אריה
4,056	5,082	3,854	4,844	469	גבע בנימין
4,848	5,979	3,852	5,046	346	גבעת אבני
6,822	7,640	6,232	6,945	408	גבעת ברנר
4,498	5,525	3,939	4,967	439	גן נר
6,967	8,250	6,276	7,463	487	הר אדר
5,496	6,426	5,229	6,145	556	חריש
2,921	3,612	2,582	3,299	449	חשמונאים
1,292	2,116	1,419	2,370	127	טלמון
3,860	4,602	3,581	4,411	451	יבנאל
2,069	2,837	2,184	3,227	156	יד בנימין
4,412	5,635	4,545	6,045	274	כפר אדומים
8,226	10,449	6,981	8,844	181	כפר האורנים
7,132	8,074	6,512	7,356	370	כפר ויתקין
5,499	6,598	4,980	6,188	572	כפר תבור
5,992	7,797	6,155	7,564	362	לפיד
2,683	3,905	2,542	3,640	188	מעגלים
4,402	5,002	4,041	4,749	848	מצפה רמון
2,921	4,191	2,833	3,950	294	מרכז שפירא
6,446	8,519	6,530	8,323	452	מתן
1,993	2,719	2,026	2,927	336	נוף איילון
6,357	7,696	5,800	6,974	402	נופית
9,719	11,136	9,426	10,944	590	סביון
3,053	3,842	2,847	3,730	142	עלי
2,921	3,514	2,634	3,188	288	עמנואל
2,941	3,810	2,904	3,970	256	עפרה
7,460	8,600	6,659	7,752	293	צור משה

לוח 14 (המשך)

שכר ממוצע של משפחה				מספר המשפחות (2011)	צורת היישוב
2011		2010			
לחודש עבודה	לחודש בשנה	לחודש עבודה	לחודש בשנה		
2,904	3,750	2,845	3,759	345	קדומים
7,219	8,674	6,986	8,392	896	קיסריה
2,100	2,405	2,067	2,419	285	קרית יערים
4,834	5,535	4,562	5,214	655	ראש פינה
2,586	3,512	2,427	3,323	184	שילה
5,959	7,713	5,793	7,473	199	שמשית
5,981	7,194	5,611	6,884	764	שערי תקוה
2,616	3,121	2,526	3,152	116	תפרח
3,573	4,269	3,301	4,018	136,378	יישובים עירוניים לא יהודיים - סך הכל
3,738	4,396	3,386	4,076	16,052	99,999-50,000
3,947	4,512	3,554	4,159	11,225	נצרת
3,254	4,099	2,971	3,849	4,827	רהט
3,600	4,295	3,358	4,067	37,164	49,999-20,000
3,341	4,083	3,145	3,863	4,826	אום אל-פחם
3,940	4,594	3,725	4,390	4,736	באקה-ג'ת
3,713	4,414	3,546	4,203	4,382	טייבה
3,666	4,306	3,409	4,065	3,717	טירה
3,415	4,116	3,226	3,922	3,437	טמרה
3,329	4,070	2,900	3,657	2,472	מגאר
3,440	4,180	3,180	3,998	3,481	סח'נין
3,476	4,211	3,169	3,976	2,531	עראבה
3,790	4,471	3,522	4,224	2,507	ערערה
3,714	4,354	3,437	4,110	5,075	שפרעם
3,527	4,235	3,263	3,995	47,822	19,999-10,000
3,583	4,274	3,206	3,938	1,629	אבו סנאן
3,769	4,450	3,319	3,980	1,413	אכסאל
3,672	4,264	3,513	4,104	1,644	אעבלין
3,196	3,934	2,789	3,626	1,474	בית ג'ן
3,399	4,039	3,153	3,823	2,576	ג'דידה-מכר
3,659	4,400	3,339	4,119	1,891	ג'סר א-זרקא
3,651	4,292	3,352	4,012	2,190	דאלית אל-כרמל
3,704	4,422	3,445	4,262	1,374	דיר אל-אסד
3,502	4,195	3,240	4,037	955	חורה
3,519	4,110	3,163	3,771	1,440	טורעאן
3,776	4,341	3,548	4,190	2,348	יפיע
3,410	4,340	3,012	3,945	1,327	ירכא
3,394	4,260	3,071	3,943	1,220	כאבול

לוח 14 (המשך)

שכר ממוצע של משפחה				מספר המשפחות (2011)	צורת היישוב
2011		2010			
לחודש עבודה	לחודש בשנה	לחודש עבודה	לחודש בשנה		
3,420	4,050	3,241	3,887	1,304	כסיפה
3,134	3,762	2,838	3,496	2,289	כפר כנא
3,209	4,116	2,976	3,909	1,546	כפר מנדא
3,215	3,922	3,235	3,916	2,595	כפר קאסם
4,050	4,749	3,726	4,414	2,594	כפר קרע
3,377	4,146	3,197	4,017	1,685	מג'ד אל-כרום
3,618	4,302	3,348	4,110	1,401	מעלה עירון
3,262	3,947	2,948	3,617	1,500	נחף
3,348	4,057	3,133	3,837	1,394	עין מאהל
3,789	4,443	3,459	4,151	1,702	עספיא
3,562	4,547	3,366	4,327	1,137	ערערה בנגב
3,625	4,458	3,537	4,310	1,570	פורידיס
3,884	4,554	3,569	4,244	2,433	קלנסוה
3,582	4,227	3,229	3,948	2,025	ריינה
2,899	3,738	2,675	3,508	1,166	תל שבע
3,478	4,188	3,198	3,934	25,892	9,999-5,000
3,857	4,414	3,574	4,184	956	אבו גוש
3,325	4,288	3,159	4,091	1,060	בועיינה-נוג'ידאת
2,546	3,132	2,457	3,126	727	בוקעאתא
3,679	4,640	3,219	4,213	912	ביר אל-מכסור
3,477	4,168	3,310	4,018	1,010	בסמ"ה
3,613	4,327	3,517	4,223	982	בסמת טבעון
3,209	3,897	2,922	3,690	976	בענה
3,375	4,121	2,901	3,723	760	ג'ולס
3,524	4,145	3,192	3,886	1,242	ג'לג'וליה
3,742	4,363	3,406	4,087	1,209	דבוריה
3,515	4,294	3,280	4,087	1,165	דיר חנא
4,159	4,823	4,038	4,662	913	זמר
3,911	4,813	3,402	4,360	729	זרזיר
3,148	4,004	2,952	3,717	608	חורפיש
3,740	4,508	3,525	4,378	957	טובא-זנגריה
3,316	4,212	2,805	3,711	604	יאנוח-ג'ת
3,102	3,839	2,888	3,625	713	כסרא-סמיע
3,543	4,062	3,250	3,709	1,591	כפר יאסיף
3,279	4,024	3,015	3,753	1,082	לקיה
2,905	3,542	2,799	3,468	1,482	מג'דל שמס
3,594	4,218	3,265	3,904	1,055	משהד

לוח 14 (המשך)

שכר ממוצע של משפחה				מספר המשפחות (2011)	צורת היישוב
2011		2010			
לחודש עבודה	לחודש בשנה	לחודש עבודה	לחודש בשנה		
3,709	4,353	3,240	4,009	823	עילות
3,595	4,309	3,240	3,941	685	פקיעין (בוקייעה)
3,467	4,097	3,276	3,851	1,360	ראמה
3,806	4,639	3,567	4,381	621	שבלי - אום אל-גנם
3,275	3,915	2,783	3,581	812	שגב שלום
3,478	4,291	2,999	3,874	858	שעב
3,689	4,343	3,407	4,067	9,448	4,999-2,000
3,394	4,195	3,154	3,917	360	אבטין
2,889	3,614	2,315	3,056	216	אום בטין
4,335	5,136	3,958	4,798	62	אל סייד
2,346	3,019	2,136	2,635	83	ביר הדאג'
4,909	5,496	4,356	4,953	547	ג'ש (גוש חלב)
3,958	4,772	3,724	4,477	449	כאוכב אבו אל-היג'א
3,740	4,652	3,494	4,442	645	כעביה-טבאש-חג'אג'רה
3,445	3,852	3,178	3,570	407	כפר ברא
3,332	3,931	3,031	3,593	454	כפר כמא
3,832	4,504	3,544	4,088	317	כפר מצר
3,920	4,488	3,640	4,268	414	מוקייבלה
3,586	4,147	3,217	3,916	684	מזרעה
3,072	3,795	3,015	3,676	489	מסעדה
3,969	4,384	3,848	4,247	520	מעיליא
3,056	3,922	2,775	3,854	523	סאג'ור
3,978	4,494	3,586	4,100	425	סולם
3,158	3,972	2,840	3,612	331	סלמה
3,272	3,801	3,117	3,727	250	ע'ג'ר
3,159	3,863	3,016	3,720	290	עוזייר
3,868	4,412	3,550	4,127	749	עילבון
3,905	4,483	3,804	4,437	292	עין נקובא
4,133	4,686	3,788	4,303	586	פסוטה
3,854	4,566	3,332	3,963	355	שייח' דנון
5,674	6,555	5,248	6,143	97,369	יישובים כפריים - סך הכל
5,869	6,833	5,454	6,427	43,672	מושבים
5,468	6,450	5,090	6,164	3,366	מושבים שיתופיים
5,885	6,487	5,366	5,977	30,191	קיבוצים
5,934	6,791	4,923	5,834	352	יישובים מוסדיים יהודיים
4,573	5,691	4,280	5,429	11,085	יישובים כפריים קהילתיים
5,437	6,461	5,093	6,178	8,703	יישובים יהודיים קטנים

לוח 14 (המשך)

שכר ממוצע של משפחה				מספר המשפחות (2011)	צורת היישוב
2011		2010			
לחודש בשנה	לחודש עבודה	לחודש בשנה	לחודש עבודה		
3,924	4,570	3,622	4,337	4,088	יישובים לא יהודיים קטנים
3,144	3,970	2,896	3,744	4,873	אוכלוסייה מחוץ ליישובים
3,112	3,941	2,849	3,699	4,671	מזה: שבטי בדווים
2,946	4,022	2,689	3,718	109	כתובת לא ידועה

לוח 15: שכר חודשי ושנתי ממוצע (ש"ח) של משפחות עובדים – יחידים, לפי מועצה אזורית, 2010-2011

שכר ממוצע של משפחה				מספר המשפחות (2011)	מועצה אזורית
2011		2010			
לחודש בשנה	לחודש עבודה	לחודש בשנה	לחודש עבודה		
5,494	6,392	5,093	6,006	114,198	סך הכל
3,414	4,093	2,931	3,714	447	אל קסום
3,400	4,169	3,250	4,082	797	אל-בטוף
6,679	7,600	6,499	7,546	343	אלונה
6,078	6,699	5,527	6,211	2,180	אשכול
5,635	6,641	5,290	6,281	3,167	באר טוביה
3,898	4,408	3,585	4,105	1,100	בוסתן-אל-מרג'
5,482	6,249	4,793	5,716	1,059	בני שמעון
4,801	5,475	4,418	5,098	2,014	בקעת בית שאן
6,518	7,420	5,913	6,782	1,119	ברנר
7,271	8,439	6,792	7,919	775	גדרות
5,237	6,154	4,728	5,629	2,549	גולן
3,749	4,701	3,715	4,716	1,514	גוש עציון
6,024	7,081	5,618	6,704	3,697	גזר
6,604	7,506	6,484	7,377	880	גן רוה
7,034	8,121	6,672	7,737	4,631	דרום השרון
4,929	5,579	4,482	5,184	4,132	הגלבוע
5,503	6,073	5,161	5,788	3,601	הגליל העליון
4,920	5,857	4,310	5,283	1,557	הגליל התחתון
6,214	7,264	5,984	6,986	546	הערבה התיכונה
3,774	4,803	3,490	4,615	611	הר חברון
5,323	6,070	4,989	5,726	1,833	זבולון
5,253	5,863	4,600	5,258	792	חבל אילות
4,655	5,524	4,708	5,537	479	חבל יבנה
6,050	7,296	5,728	6,902	3,025	חבל מודיעין
5,422	6,492	4,944	5,961	2,429	חוף אשקלון
6,566	7,450	5,941	6,833	4,677	חוף הכרמל
7,808	8,608	7,026	7,840	1,982	חוף השרון
6,050	6,989	5,529	6,313	1,158	יואב
6,067	7,120	5,641	6,702	3,308	לב השרון

לוח 15 (המשך)

שכר ממוצע של משפחה				מספר המשפחות (2011)	מועצה אזורית
2011		2010			
לחודש בשנה	לחודש עבודה	לחודש בשנה	לחודש עבודה		
5,204	6,110	4,792	5,794	1,307	לכיש
5,145	5,916	4,899	5,757	1,469	מבואות החרמון
5,705	6,295	5,270	5,877	2,042	מגידו
5,692	6,303	5,203	5,999	252	מגילות
5,643	6,374	5,174	5,881	4,471	מטה אשר
3,805	4,872	3,510	4,600	4,345	מטה בנימין
5,528	6,391	5,114	6,035	6,909	מטה יהודה
5,563	6,301	5,206	5,972	2,389	מנשה
5,502	6,408	5,208	6,122	1,850	מעלה יוסף
4,544	5,351	4,165	4,982	2,103	מרום הגליל
4,713	5,661	4,252	5,197	1,487	מרחבים
4,897	6,034	4,576	5,702	3,586	משגב
2,305	3,044	2,017	2,655	115	נוה מדבר
2,884	3,664	2,748	3,583	426	נחל שורק
3,976	4,900	3,714	4,587	1,117	עזתה
4,989	5,570	4,689	5,290	2,645	עמק הירדן
6,387	7,318	5,946	6,886	6,476	עמק חפר
5,675	6,576	5,263	6,184	5,563	עמק זרעאל
4,801	5,573	4,560	5,489	1,558	עמק לוד
5,257	6,254	4,717	5,761	675	ערבות הירדן
5,887	6,466	5,123	5,792	807	רמת נגב
4,739	5,913	4,450	5,641	3,017	שומרון
6,027	6,760	5,389	6,064	1,371	שער הנגב
3,848	4,699	3,616	4,496	1,431	שפיר
6,022	6,849	5,407	6,251	289	תמר

לוח 16: שכר חודשי ושנתי ממוצע (ש"ח) של משפחות עובדים – יחידים, לפי מחוז ונפה, 2010-2011

שכר ממוצע של משפחה				מספר המשפחות (2011)	מחוז ונפה
2011		2010			
לחודש בשנה	לחודש עבודה	לחודש בשנה	לחודש עבודה		
5,291	6,059	4,937	5,750	1,309,029	סך הכל
4,321	4,923	4,079	4,740	130,825	ירושלים
4,321	4,923	4,079	4,740	130,825	ירושלים
4,228	4,938	3,965	4,718	201,640	הצפון
4,489	5,172	4,246	4,960	20,171	צפת
4,108	4,808	3,846	4,602	17,667	כינרת
4,250	4,921	3,949	4,667	70,978	זרעאל
4,193	4,939	3,958	4,744	85,740	עכו
3,985	4,747	3,720	4,504	7,084	גולן
5,022	5,747	4,714	5,480	161,041	חיפה
5,180	5,847	4,852	5,579	101,972	חיפה
4,750	5,568	4,459	5,289	59,069	חדרה
5,589	6,446	5,191	6,078	315,729	המרכז
5,133	5,933	4,785	5,602	68,564	השרון
5,945	6,825	5,515	6,432	108,226	פתח תקוה
5,340	6,253	4,979	5,928	44,839	רמלה
5,632	6,472	5,218	6,088	94,100	רחובות
6,864	7,593	6,319	7,094	292,288	תל אביב
6,864	7,593	6,319	7,094	292,288	תל אביב
4,504	5,253	4,219	5,029	174,899	הדרום
4,476	5,203	4,185	4,986	78,101	אשקלון
4,528	5,293	4,248	5,065	96,798	באר שבע
4,310	5,223	4,051	5,018	32,498	יהודה ושומרון

לוח 17: הכנסה ממוצעת לחודש בשנה של העצמאים, אחוז העצמאים המשתכרים עד מחצית השכר הממוצע ומדד ג'יני, לפי צורת יישוב, 2011-2010

מדד האי-שוויון (ג'יני) 2011	% העצמאים המשתכרים עד מחצית השכר הממוצע		ממוצע לחודש בשנה (ש"ח)			מספר העצמאים (2011)	צורת היישוב
	2011	2010	אחוז השינוי	2011	2010		
0.5047	45.1	43.1	3.4	8,711	8,424	240,696	סך הכל
0.5051	45.3	43.3	3.4	8,674	8,385	214,701	יישובים עירוניים - סך הכל
0.5097	44.5	42.3	3.0	8,983	8,718	184,848	יישובים עירוניים יהודיים - סך הכל
0.5302	56.9	54.9	2.7	7,458	7,261	17,296	יותר מ-500,000
0.5150	42.2	39.9	3.0	9,572	9,289	48,911	200,000-499,999
0.4927	44.9	42.7	3.3	8,447	8,175	35,149	100,000-199,999
0.5155	42.0	39.6	2.6	9,609	9,368	26,228	50,000-99,999
0.4995	44.9	42.6	3.5	8,676	8,380	35,806	20,000-49,999
0.4995	41.1	38.9	3.1	9,533	9,243	11,206	10,000-19,999
0.5031	42.1	40.3	2.8	9,537	9,277	6,037	5,000-9,999
0.5086	43.0	40.8	0.2	9,324	9,304	4,215	2,000-4,999
0.4528	50.4	49.2	6.8	6,764	6,333	29,853	יישובים עירוניים לא יהודיים - סך הכל
0.4665	43.9	43.6	6.2	8,096	7,622	2,908	50,000-99,999
0.4399	49.8	48.2	6.7	6,656	6,238	9,293	20,000-49,999
0.4530	50.2	49.1	6.9	6,785	6,349	10,160	10,000-19,999
0.4549	54.7	52.4	6.5	6,247	5,863	5,551	5,000-9,999
0.4576	52.3	54.3	9.9	6,654	6,053	1,941	2,000-4,999
0.5011	42.4	41.0	3.1	9,109	8,838	24,913	יישובים כפריים יהודיים - סך הכל
0.4971	41.1	40.1	3.1	9,217	8,936	16,355	מושבים
0.5174	42.0	41.0	1.1	9,716	9,611	786	מושבים שיתופיים
0.4892	44.4	42.2	4.7	8,565	8,180	2,389	קיבוצים
0.3573	45.9	50.0	17.5	6,373	5,421	37	יישובים מוסדיים יהודיים
0.5100	46.9	44.8	4.4	8,574	8,213	3,128	יישובים כפריים קהילתיים
0.5193	43.1	41.1	0.6	9,484	9,424	2,218	יישובים יהודיים קטנים
0.4624	49.8	49.5	7.3	7,240	6,745	630	יישובים כפריים לא יהודיים
0.4848	56.9	55.3	4.9	6,351	6,053	448	אוכלוסיה מחוץ ליישובים
0.4880	55.6	53.7	5.7	6,593	6,238	372	מזה: שבטי בדווים
	50.0	100.0	58.8	4,097	2,580	4	כתובת לא ידועה

לוח 17 (המשך)

מדד האי-שוויון (גי'ני) 2011	% העצמאים המשתכרים עד מחצית השכר הממוצע		ממוצע לחודש בשנה (ש"ח)			מספר העצמאים (2011)	צורת היישוב
	2011	2010	אחוז השינוי	2011	2010		
0.5047	45.1	43.1	3.4	8,711	8,424	240,696	סך הכל
0.5051	45.3	43.3	3.4	8,674	8,385	214,701	יישובים עירוניים - סך הכל
0.5097	44.5	42.3	3.0	8,983	8,718	184,848	יישובים עירוניים יהודיים - סך הכל
0.5302	56.9	54.9	2.7	7,458	7,261	17,296	יותר מ-500,000
0.5283	56.9	54.9	2.7	7,458	7,261	17,296	ירושלים
0.5150	42.2	39.9	3.0	9,572	9,289	48,911	200,000-499,999
0.4851	50.6	48.1	1.3	7,434	7,337	4,918	אשדוד
0.5199	45.8	42.7	2.5	9,116	8,895	7,275	חיפה
0.5032	42.4	39.5	5.1	9,302	8,854	6,617	פתח תקוה
0.4794	38.6	36.3	3.2	9,625	9,323	8,523	ראשון לציון
0.5263	40.4	38.6	2.8	10,274	9,997	21,578	תל אביב-יפו
0.4927	44.9	42.7	3.3	8,447	8,175	35,149	100,000-199,999
0.4881	48.5	45.6	4.6	7,832	7,489	3,144	אשקלון
0.4952	47.6	46.4	7.4	8,162	7,600	3,658	באר שבע
0.4851	52.8	48.4	0.3	7,144	7,119	2,107	בני ברק
0.4576	48.9	47.7	6.2	7,212	6,792	4,094	בת ים
0.4654	41.6	38.3	0.1	8,500	8,493	6,980	חולון
0.4837	46.4	44.9	4.3	8,073	7,741	6,027	נתניה
0.5071	43.1	41.3	4.9	9,126	8,704	3,410	רחובות
0.5145	38.9	37.1	2.4	10,253	10,013	5,729	רמת גן
0.5155	42.0	39.6	2.6	9,609	9,368	26,228	50,000-99,999
0.5151	53.0	49.4	-0.4	7,553	7,584	1,398	בית שמש
0.4991	35.9	35.5	2.4	10,642	10,398	2,388	גבעתיים
0.5497	40.2	37.6	0.9	11,008	10,905	4,078	הרצליה
0.4675	44.2	42.0	4.9	8,196	7,814	2,475	חדרה
0.5058	39.2	35.8	2.5	10,273	10,020	3,461	כפר סבא
0.4453	51.1	48.7	5.7	6,662	6,305	1,473	לוד
0.5033	41.3	38.7	2.5	9,842	9,606	2,811	מודיעין-מכבים-רעות
0.5004	44.4	43.0	4.0	9,018	8,674	1,528	נהריה
0.4761	46.7	43.2	2.9	7,876	7,656	1,471	קרית אתא
0.4241	45.2	43.1	8.1	7,232	6,693	1,967	רמלה
0.5445	36.2	34.7	2.6	12,035	11,735	3,178	רעננה
0.4995	44.9	42.6	3.5	8,676	8,380	35,806	20,000-49,999
0.4659	46.5	47.3	8.6	7,929	7,304	398	אופקים
0.4928	44.9	41.3	3.7	8,879	8,564	1,403	אור יהודה
0.4471	39.5	37.2	4.5	8,480	8,116	1,936	אילת
0.4018	58.5	54.0	6.4	5,744	5,396	728	אלעד

לוח 17 (המשך)

מדד האי-שוויון (גי'ני) 2011	% העצמאים המשתכרים עד מחצית השכר הממוצע		ממוצע לחדש בשנה (ש"ח)			מספר העצמאים (2011)	צורת היישוב
	2011	2010	אחוז השינוי	2011	2010		
0.3782	61.5	59.3	5.9	4,999	4,722	403	ביתר עילית
0.5375	35.6	34.5	7.8	12,166	11,287	766	גבעת שמואל
0.4785	43.3	41.1	3.5	8,559	8,272	739	גדרה
0.4728	48.2	46.9	2.2	7,670	7,504	510	דימונה
0.4979	38.5	36.4	1.4	10,230	10,093	2,366	הוד השרון
0.4464	55.6	53.4	3.0	6,143	5,962	1,179	טבריה
0.4817	40.1	38.4	3.3	9,069	8,779	1,153	יבנה
0.4957	40.6	37.9	1.0	9,610	9,519	1,118	יהוד
0.5037	54.7	51.3	2.0	7,211	7,069	1,088	כרמיאל
0.5062	36.5	37.1	2.2	10,645	10,415	844	מבשרת ציון
0.5046	51.6	50.6	13.0	7,607	6,734	455	מגדל העמק
0.3701	70.0	67.7	3.0	4,776	4,638	631	מודיעין עילית
0.4802	46.3	41.7	3.8	8,256	7,954	957	מעלה אדומים
0.4665	47.9	47.8	5.5	7,508	7,114	551	מעלות-תרשיחא
0.4775	35.8	35.1	5.2	10,260	9,750	1,389	נס ציונה
0.4776	46.9	45.6	9.9	7,962	7,248	931	נצרת עילית
0.4881	46.3	44.9	8.2	8,282	7,656	603	נשר
0.4474	45.1	43.5	4.0	7,429	7,141	548	נתיבות
0.4728	48.0	44.5	3.8	7,627	7,348	1,073	עכו
0.4971	50.4	49.7	5.9	7,572	7,151	955	עפולה
0.4872	44.7	43.5	1.9	7,619	7,479	512	ערד
0.4920	46.5	44.7	4.5	8,344	7,985	1,515	פרדס חנה-כרכור
0.4683	61.2	56.7	1.3	5,867	5,794	647	צפת
0.5158	33.8	31.6	0.1	12,311	12,296	1,346	קרית אונו
0.4889	44.7	42.1	6.4	8,606	8,087	966	קרית ביאליק
0.4528	44.3	42.3	5.4	7,953	7,549	1,117	קרית גת
0.4423	54.6	50.2	0.8	6,358	6,311	857	קרית ים
0.4957	42.6	42.0	7.2	9,061	8,450	964	קרית מוצקין
0.4075	40.4	41.1	12.3	7,988	7,113	490	קרית מלאכי
0.5002	50.5	48.9	8.2	7,876	7,277	590	קרית שמונה
0.5073	47.6	43.2	1.9	8,573	8,412	1,478	ראש העין
0.5410	35.9	33.9	0.1	11,927	11,909	2,129	רמת השרון
0.4653	43.3	40.1	2.6	8,140	7,932	471	שדרות
0.4995	41.1	38.9	3.1	9,533	9,243	11,206	19,999-10,000
0.5045	35.9	34.8	6.3	11,670	10,979	607	אבן יהודה
0.4360	47.7	47.8	10.8	7,087	6,398	480	אור עקיבא
0.4950	40.3	32.2	-1.7	9,781	9,954	539	אזור
0.4645	49.9	47.7	2.9	7,308	7,099	463	אריאל

לוח 17 (המשך)

מדד האי-שוויון (גיני) 2011	% העצמאים המשתכרים עד מחצית השכר הממוצע		ממוצע לחודש בשנה (ש"ח)			מספר העצמאים (2011)	צורת היישוב
	2011	2010	אחוז השינוי	2011	2010		
0.4180	33.6	36.6	7.0	8,951	8,362	497	באר יעקב
0.4953	48.1	46.3	4.0	7,836	7,531	401	בית שאן
0.5166	38.7	38.1	6.7	10,596	9,929	648	בנימינה-גבעת עדה
0.4656	40.3	36.4	4.1	8,419	8,091	407	גבעת זאב
0.4555	40.7	37.4	1.3	8,907	8,797	752	גן יבנה
0.5055	37.6	36.3	1.5	11,006	10,845	569	גני תקווה
0.5248	41.8	38.8	2.8	10,218	9,943	892	זכרון יעקב
0.4628	56.1	52.7	6.3	6,430	6,050	446	טירת כרמל
0.4802	40.0	42.3	5.3	9,135	8,676	477	יקנעם עילית
0.4670	41.2	39.4	5.5	8,720	8,268	803	כפר יונה
0.5250	39.6	36.3	4.8	10,748	10,255	858	קדימה-צורן
0.5121	45.9	44.0	3.6	9,309	8,987	699	קרית טבעון
0.4394	47.2	41.7	0.3	7,372	7,348	339	קרית עקרונ
0.4879	31.3	29.0	-1.5	12,323	12,515	768	שוהם
0.5038	38.1	35.0	2.1	10,354	10,138	561	תל מונד
0.5031	42.1	40.3	2.8	9,537	9,277	6,037	9,999-5,000
0.4714	36.8	37.9	5.7	9,558	9,045	383	אורנית
0.4582	37.1	37.0	-1.5	9,179	9,318	391	אלפי מנשה
0.5509	42.6	37.8	2.4	11,555	11,287	244	אפרתה
0.5269	60.0	52.3	-2.0	7,345	7,494	105	בית אל
0.4551	36.9	36.0	6.9	9,379	8,775	306	בית דגן
0.4543	56.6	52.6	6.2	6,839	6,440	166	בני ע"ש
0.4522	42.1	36.6	0.7	8,622	8,565	278	בת חפר
0.4592	59.1	56.7	0.4	5,943	5,918	235	חצור הגלילית
0.4978	43.7	42.9	1.6	8,505	8,371	119	ירוחם
0.5140	34.6	32.4	4.1	12,117	11,638	486	כוכב יאיר
0.4487	60.0	56.4	3.8	5,720	5,510	105	כוכב יעקב
0.4963	50.2	45.5	1.8	8,289	8,145	245	כפר ורדים
0.4460	47.9	45.4	7.8	7,636	7,081	117	כפר חב"ד
0.5094	31.6	25.0	-4.8	13,993	14,698	158	להבים
0.4802	36.1	35.2	7.6	11,091	10,307	449	מזכרת בתיה
0.4602	31.3	34.8	7.2	11,903	11,103	217	מיתר
0.5075	32.1	26.3	2.9	13,221	12,849	271	עומר
0.4986	46.3	43.4	-0.1	8,365	8,376	201	עתלית
0.4659	39.3	38.1	-1.0	9,570	9,668	300	פרדסיה
0.4946	32.7	35.0	4.7	11,409	10,901	208	צור הדסה
0.5187	62.1	60.7	-1.3	6,001	6,078	214	קצרין
0.4755	51.5	51.0	11.2	7,598	6,833	97	קרית ארבע

לוח 17 (המשך)

מדד האי-שוויון (גי'ני) 2011	% העצמאים המשתכרים עד מחצית השכר הממוצע		ממוצע לחודש בשנה (ש"ח)			מספר העצמאים (2011)	צורת היישוב
	2011	2010	אחוז השינוי	2011	2010		
0.4831	46.8	45.5	1.9	8,207	8,053	201	קרני שומרון
0.4319	58.6	63.1	7.2	5,762	5,374	116	רכסים
0.5004	37.9	40.9	3.7	9,598	9,258	243	רמת ישי
0.4977	45.6	41.7	13.0	8,535	7,556	182	שלומי
0.5086	43.0	40.8	0.2	9,324	9,304	4,215	4,999-2,000
0.4848	43.3	42.4	6.6	8,637	8,102	67	אלון שבות
0.4509	41.6	41.0	4.1	7,989	7,673	154	אליכין
0.4861	35.7	32.1	-6.2	11,176	11,921	98	אלקנה
0.4589	41.4	37.2	4.4	8,445	8,086	198	בית אריה
0.4036	57.1	54.2	9.4	5,477	5,009	119	גבע בנימין
0.4522	43.8	37.5	-7.9	8,181	8,881	89	גבעת אבני
0.4636	34.6	41.8	4.5	10,276	9,835	52	גבעת ברנר
0.4238	36.6	31.4	-8.1	8,603	9,358	112	גן נר
0.4684	25.2	21.3	10.6	14,603	13,205	159	הר אדר
0.4596	43.7	40.5	8.7	8,048	7,405	158	חריש
0.4961	52.5	40.8	-12.7	7,828	8,966	80	חשמונאים
0.4645	44.9	33.3	-1.4	8,152	8,266	49	טלמון
0.4494	58.8	55.9	-7.8	6,240	6,770	131	יבנאל
0.4596	50.6	54.0	8.4	6,674	6,157	83	יד בנימין
0.4549	42.1	29.1	-1.6	9,294	9,447	121	כפר אדומים
0.4084	30.4	31.1	6.2	10,434	9,827	125	כפר האורנים
0.4576	41.7	36.8	-6.6	8,639	9,250	132	כפר ויתקין
0.5127	38.2	40.1	3.5	10,259	9,908	144	כפר תבור
0.4686	35.8	42.2	21.9	10,724	8,798	120	לפיד
0.3719	24.4	26.8	9.0	11,547	10,594	45	מעגלים
0.4437	53.9	49.5	-4.2	6,167	6,440	102	מצפה רמון
0.4853	38.3	20.5	3.1	10,210	9,905	47	מרכז שפירא
0.4305	27.1	29.6	2.6	11,392	11,106	166	מתן
0.6179	40.0	42.6	1.3	13,100	12,934	55	נוף איילון
0.5218	34.0	37.6	-3.7	13,701	14,231	103	נופית
0.6085	43.5	39.8	-21.3	13,799	17,528	161	סביון
0.4257	57.6	51.1	6.3	5,589	5,257	59	עלי
0.3544	78.4	75.7	28.5	4,295	3,342	37	עמנואל
0.4896	47.0	42.7	11.3	8,377	7,527	83	עפרה
0.5022	41.1	42.8	15.8	10,581	9,135	146	צור משה
0.5309	57.3	56.2	2.1	6,355	6,227	89	קדומים
0.5646	43.9	38.2	-0.8	11,600	11,691	264	קיסריה
0.4586	55.4	51.1	-9.2	6,316	6,957	101	קרית יערים

לוח 17 (המשך)

מדד האי-שוויון (גי'ני) 2011	% העצמאים המשתכרים עד מחצית השכר הממוצע		ממוצע לחודש בשנה (ש"ח)			מספר העצמאים (2011)	צורת היישוב
	2011	2010	אחוז השינוי	2011	2010		
0.5222	54.7	55.8	9.3	6,404	5,861	172	ראש פינה
0.5164	62.5	56.3	4.1	5,697	5,472	56	שילה
0.4495	30.5	35.8	-0.3	11,134	11,166	105	שמשיה
0.4962	41.0	44.0	5.5	9,258	8,774	212	שערי תקוה
0.4318	57.1	50.0	1.9	4,789	4,700	21	תפרח
0.4528	50.4	49.2	6.8	6,764	6,333	29,853	יישובים עירוניים לא יהודיים - סך הכל
0.4665	43.9	43.6	6.2	8,096	7,622	2,908	99,999-50,000
0.4637	43.8	43.3	7.2	8,138	7,591	2,356	נצרת
0.4661	44.2	44.8	2.1	7,917	7,755	552	רהט
0.4399	49.8	48.2	6.7	6,656	6,238	9,293	49,999-20,000
0.4316	49.7	47.2	5.5	6,656	6,307	1,352	אום אל-פחם
0.4437	48.2	46.3	6.6	6,994	6,560	1,331	באקה-ג'ת
0.4475	55.8	53.4	6.1	5,973	5,630	1,290	טייבה
0.4119	50.6	49.1	8.9	6,103	5,603	1,034	טירה
0.4195	44.7	45.0	5.9	7,056	6,662	736	טמרה
0.4202	56.3	54.7	9.4	5,611	5,131	552	מגאר
0.4248	47.6	46.1	6.3	6,886	6,479	803	סח'נין
0.4509	47.1	44.4	4.2	7,413	7,111	669	עראבה
0.4528	52.8	55.2	12.3	6,278	5,591	464	ערערה
0.4301	45.8	44.5	6.3	7,381	6,941	1,062	שפרעם
0.4530	50.2	49.1	6.9	6,785	6,349	10,160	19,999-10,000
0.4546	55.1	54.3	10.8	6,689	6,035	401	אבו סנאן
0.4232	31.8	31.1	13.2	9,178	8,106	478	אכסאל
0.4383	54.9	52.3	5.8	6,196	5,858	344	אעבלין
0.4636	63.0	63.6	10.2	5,660	5,138	270	בית ג'ן
0.4389	53.8	52.4	13.3	6,401	5,649	468	ג'דידה-מכר
0.4207	51.6	51.7	-3.0	5,770	5,950	126	ג'סר א-זרקא
0.4305	56.7	56.4	9.5	5,805	5,301	598	דאלית אל-כרמל
0.4203	42.7	38.6	6.6	7,452	6,990	323	דיר אל-אסד
0.4983	57.8	57.1	21.7	6,581	5,408	109	חורה
0.4140	29.6	30.0	10.2	9,784	8,880	449	טורעאן
0.4290	41.7	39.7	10.1	7,644	6,944	487	יפייע
0.4297	54.8	53.1	1.1	5,949	5,886	449	ירכא
0.3897	57.4	53.9	3.2	5,651	5,475	242	כאבול
0.4704	59.8	51.2	-9.3	6,239	6,880	87	כסיפה
0.4593	47.2	47.6	5.2	7,688	7,308	572	כפר כנא
0.4998	46.7	45.9	8.7	8,284	7,623	433	כפר מנדא

לוח 17 (המשך)

מדד האי-שוויון (גי'ני) 2011	% העצמאים המשתכרים עד מחצית השכר הממוצע		ממוצע לחודש בשנה (ש"ח)			מספר העצמאים (2011)	צורת היישוב
	2011	2010	אחוז השינוי	2011	2010		
0.4143	62.6	60.1	-2.3	5,002	5,118	636	כפר קאסם
0.4126	44.6	44.7	6.3	6,675	6,283	540	כפר קרע
0.4321	46.9	42.4	0.4	7,245	7,213	350	מג'ד אל-כרום
0.4486	45.8	47.6	8.0	7,185	6,651	323	מעלה עירון
0.4522	64.4	63.3	4.5	5,119	4,899	312	נחף
0.4356	47.8	42.0	3.1	6,896	6,691	247	עין מאהל
0.4068	58.6	59.0	9.6	5,112	4,666	360	עספיא
0.4847	38.8	51.6	27.2	10,253	8,062	98	ערערה בנגב
0.4135	51.8	49.7	-1.3	6,024	6,105	334	פורידיס
0.3956	54.3	55.2	4.8	5,519	5,265	617	קלנסוה
0.4598	45.4	46.0	12.8	7,633	6,767	388	ריינה
0.4946	49.6	38.1	-12.3	8,771	9,997	119	תל שבע
0.4549	54.7	52.4	6.5	6,247	5,863	5,551	9,999-5,000
0.4612	62.8	55.7	-3.4	5,971	6,181	129	אבו גוש
0.4760	55.2	47.9	12.6	6,880	6,111	163	בועיינה-נוג'ידאת
0.3705	64.3	61.9	5.3	4,555	4,324	210	בוקעאתא
0.4351	46.2	50.0	6.8	7,243	6,783	119	ביר אל-מכסור
0.3869	49.3	48.4	3.3	5,971	5,782	221	בסמ"ה
0.4064	48.7	49.0	-5.9	6,216	6,609	154	בסמת טבעון
0.4046	49.2	53.8	12.9	6,012	5,323	199	בענה
0.4142	62.8	59.8	0.6	4,875	4,847	129	ג'ולס
0.4469	55.3	53.7	6.3	6,096	5,732	313	ג'לג'וליה
0.4414	46.9	45.7	7.3	7,003	6,530	352	דבוריה
0.4767	57.2	53.7	11.6	6,431	5,762	257	דיר חנא
0.4639	56.3	51.0	8.7	6,334	5,827	261	זמר
0.4767	54.7	42.2	-0.8	6,554	6,607	106	זרזיר
0.4935	71.3	68.0	-6.8	4,682	5,022	188	חורפיש
0.4338	39.8	36.7	-1.7	7,859	7,998	108	טובא-זנגריה
0.4620	70.2	72.3	-3.4	4,419	4,575	141	יאנוח-ג'ת
0.5143	75.6	73.3	7.1	4,621	4,316	168	כסרא-סמיע
0.4493	54.7	49.4	3.5	6,520	6,301	470	כפר יאסיף
0.5224	60.3	51.7	-1.5	6,528	6,627	116	לקיה
0.3773	55.7	51.6	3.8	5,378	5,179	524	מג'דל שמס
0.4273	36.8	36.8	6.1	8,441	7,959	201	משהד
0.4267	31.3	30.1	9.2	9,906	9,069	144	עילוט
0.4299	67.8	67.9	10.5	5,131	4,645	236	פקיעין (בוקייעה)
0.4859	53.0	50.7	27.6	7,026	5,504	296	ראמה
0.3405	31.3	38.1	17.1	7,892	6,738	144	שבלי - אום אל-גנם

לוח 17 (המשך)

מדד האי-שוויון (גי'ני) 2011	% העצמאים המשתכרים עד מחצית השכר הממוצע		ממוצע לחודש בשנה (ש"ח)			מספר העצמאים (2011)	צורת היישוב
	2011	2010	אחוז השינוי	2011	2010		
0.3958	51.9	53.2	0.9	6,363	6,309	54	שגב שלום
0.4310	60.8	58.5	9.7	5,610	5,115	148	שעב
0.4576	52.3	54.3	9.9	6,654	6,053	1,941	4,999-2,000
0.3840	53.1	63.6	29.3	5,636	4,358	32	אבטין
0.2317	85.0	81.8	31.1	3,399	2,592	20	אום בטין
0.3809	50.0	35.7	-37.4	6,253	9,987	18	אל סייד
0.3801	77.8	100.0	80.2	2,483	1,378	9	ביר הדאג'
0.4520	40.5	51.4	10.1	8,468	7,688	173	ג'ש (גוש חלב)
0.3151	49.4	41.7	-1.4	5,491	5,568	81	כאוכב אבו אל-היג'א
0.5496	62.0	61.6	13.5	7,142	6,293	79	כעביה-טבאש-חג'אג'רה
0.3504	42.4	39.1	-3.6	6,539	6,784	125	כפר ברא
0.4515	57.5	60.7	17.8	5,624	4,776	106	כפר כמא
0.3472	39.3	43.8	10.6	6,481	5,861	61	כפר מצר
0.4693	46.8	49.3	40.0	8,421	6,017	79	מוקייבלה
0.4764	54.3	55.8	8.2	7,080	6,545	116	מזרעה
0.3798	60.7	60.4	10.8	5,082	4,589	163	מסעדה
0.4818	47.9	50.0	11.8	8,072	7,219	140	מעיליא
0.3904	61.0	66.7	20.3	4,634	3,852	77	סאג'ור
0.5432	52.2	47.7	32.8	9,376	7,061	67	סולם
0.3416	64.5	56.7	-17.0	4,611	5,559	31	סלמה
0.4015	50.0	62.3	19.0	5,890	4,951	58	ע'ג'ר
0.4030	49.0	57.7	12.1	6,598	5,884	49	עוזייר
0.4185	54.6	55.1	4.4	5,664	5,426	174	עילבון
0.3736	69.4	77.1	16.7	3,892	3,335	36	עין נקובא
0.5210	54.7	52.8	5.1	7,990	7,604	172	פסוטה
0.3882	45.3	52.1	11.1	6,822	6,141	75	שייח' דנון
0.5011	42.4	41.0	3.1	9,109	8,838	24,913	יישובים כפריים - סך הכל
0.4971	41.1	40.1	3.1	9,217	8,936	16,355	מושבים
0.5174	42.0	41.0	1.1	9,716	9,611	786	מושבים שיתופיים
0.4892	44.4	42.2	4.7	8,565	8,180	2,389	קיבוצים
0.3573	45.9	50.0	17.5	6,373	5,421	37	יישובים מוסדיים יהודיים
0.5100	46.9	44.8	4.4	8,574	8,213	3,128	ישובים כפריים קהילתיים
0.5193	43.1	41.1	0.6	9,484	9,424	2,218	יישובים יהודיים קטנים
0.4624	49.8	49.5	7.3	7,240	6,745	630	יישובים לא יהודיים קטנים
0.4848	56.9	55.3	4.9	6,351	6,053	448	אוכלוסייה מחוץ ליישובים
0.4880	55.6	53.7	5.7	6,593	6,238	372	מזה: שבטי בדווים
	50.0	100.0	58.8	4,097	2,580	4	כתובת לא ידועה

לוח 18: הכנסה ממוצעת לחודש בשנה של העצמאים, אחוז העצמאים המשתכרים עד מחצית השכר הממוצע ומדד ג'יני, לפי יישוב, 2010-2011

מדד האי-שוויון (ג'יני) 2011	% העצמאים המשתכרים עד מחצית השכר הממוצע		ממוצע לחודש בשנה (ש"ח)			מספר העצמאים (2011)	היישובים לפי סדר א'-ב'
	2011	2010	אחוז השינוי	2011	2010		
0.5047	45.1	43.1	3.4	8,711	8,424	240,696	סך הכל
0.4612	62.8	55.7	-3.4	5,971	6,181	129	אבו גוש
0.4546	55.1	54.3	10.8	6,689	6,035	401	אבו סנאן
0.3840	53.1	63.6	29.3	5,636	4,358	32	אבטין
0.5045	35.9	34.8	6.3	11,670	10,979	607	אבן יהודה
0.4316	49.7	47.2	5.5	6,656	6,307	1,352	אום אל-פחם
0.2317	85.0	81.8	31.1	3,399	2,592	20	אום בטין
0.4659	46.5	47.3	8.6	7,929	7,304	398	אופקים
0.4928	44.9	41.3	3.7	8,879	8,564	1,403	אור יהודה
0.4360	47.7	47.8	10.8	7,087	6,398	480	אור עקיבא
0.4714	36.8	37.9	5.7	9,558	9,045	383	אורנית
0.4950	40.3	32.2	-1.7	9,781	9,954	539	אזור
0.4471	39.5	37.2	4.5	8,480	8,116	1,936	אילת
0.4232	31.8	31.1	13.2	9,178	8,106	478	אכסאל
0.3809	50.0	35.7	-37.4	6,253	9,987	18	אל סיד
0.4848	43.3	42.4	6.6	8,637	8,102	67	אלון שבות
0.4509	41.6	41.0	4.1	7,989	7,673	154	אליכין
0.4018	58.5	54.0	6.4	5,744	5,396	728	אלעד
0.4582	37.1	37.0	-1.5	9,179	9,318	391	אלפי מנשה
0.4861	35.7	32.1	-6.2	11,176	11,921	98	אלקנה
0.4383	54.9	52.3	5.8	6,196	5,858	344	אעבלין
0.5509	42.6	37.8	2.4	11,555	11,287	244	אפרתה
0.4645	49.9	47.7	2.9	7,308	7,099	463	אריאל
0.4851	50.6	48.1	1.3	7,434	7,337	4,918	אשדוד
0.4881	48.5	45.6	4.6	7,832	7,489	3,144	אשקלון
0.4437	48.2	46.3	6.6	6,994	6,560	1,331	באקה-ג'ת
0.4180	33.6	36.6	7.0	8,951	8,362	497	באר יעקב
0.4952	47.6	46.4	7.4	8,162	7,600	3,658	באר שבע
0.4760	55.2	47.9	12.6	6,880	6,111	163	בועינה-נוג'ידאת
0.3705	64.3	61.9	5.3	4,555	4,324	210	בוקעאתא
0.4351	46.2	50.0	6.8	7,243	6,783	119	ביר אל-מכסור
0.3801	77.8	100.0	80.2	2,483	1,378	9	ביר הדאג'
0.5269	60.0	52.3	-2.0	7,345	7,494	105	בית אל

לוח 18 (המשך)

מדד האי-שוויון (גיני) 2011	אחוז העצמאים המשתכרים עד מחצית		ממוצע לחדש בשנה (ש"ח)			מספר העצמאים (2011)	היישובים לפי סדר א"ב'
	2011	2010	אחוז השינוי	2011	2010		
0.4589	41.4	37.2	4.4	8,445	8,086	198	בית אריה
0.4636	63.0	63.6	10.2	5,660	5,138	270	בית ג'ן
0.4551	36.9	36.0	6.9	9,379	8,775	306	בית דגן
0.4953	48.1	46.3	4.0	7,836	7,531	401	בית שאן
0.5151	53.0	49.4	-0.4	7,553	7,584	1,398	בית שמש
0.3782	61.5	59.3	5.9	4,999	4,722	403	ביתר עילית
0.4851	52.8	48.4	0.3	7,144	7,119	2,107	בני ברק
0.4543	56.6	52.6	6.2	6,839	6,440	166	בני עיי"ש
0.5166	38.7	38.1	6.7	10,596	9,929	648	בנימינה-גבעת עדה
0.3869	49.3	48.4	3.3	5,971	5,782	221	בסמ"ה
0.4064	48.7	49.0	-5.9	6,216	6,609	154	בסמת טבעון
0.4046	49.2	53.8	12.9	6,012	5,323	199	בענה
0.4522	42.1	36.6	0.7	8,622	8,565	278	בת חפר
0.4576	48.9	47.7	6.2	7,212	6,792	4,094	בת ים
0.4389	53.8	52.4	13.3	6,401	5,649	468	ג'דידה-מכר
0.4142	62.8	59.8	0.6	4,875	4,847	129	ג'ולס
0.4469	55.3	53.7	6.3	6,096	5,732	313	ג'לג'וליה
0.4207	51.6	51.7	-3.0	5,770	5,950	126	ג'סר א-זרקא
0.4520	40.5	51.4	10.1	8,468	7,688	173	ג'ש (גוש חלב)
0.4036	57.1	54.2	9.4	5,477	5,009	119	גבע בנימין
0.4522	43.8	37.5	-7.9	8,181	8,881	89	גבעת אבני
0.4636	34.6	41.8	4.5	10,276	9,835	52	גבעת ברנר
0.4656	40.3	36.4	4.1	8,419	8,091	407	גבעת זאב
0.5375	35.6	34.5	7.8	12,166	11,287	766	גבעת שמואל
0.4991	35.9	35.5	2.4	10,642	10,398	2,388	גבעתיים
0.4785	43.3	41.1	3.5	8,559	8,272	739	גדרה
0.4555	40.7	37.4	1.3	8,907	8,797	752	גן יבנה
0.4238	36.6	31.4	-8.1	8,603	9,358	112	גן נר
0.5055	37.6	36.3	1.5	11,006	10,845	569	גני תקווה
0.4305	56.7	56.4	9.5	5,805	5,301	598	דאלית אל-כרמל
0.4414	46.9	45.7	7.3	7,003	6,530	352	דבוריה
0.4203	42.7	38.6	6.6	7,452	6,990	323	דיר אל-אסד
0.4767	57.2	53.7	11.6	6,431	5,762	257	דיר חנא
0.4728	48.2	46.9	2.2	7,670	7,504	510	דימונה
0.4979	38.5	36.4	1.4	10,230	10,093	2,366	הוד השרון
0.4684	25.2	21.3	10.6	14,603	13,205	159	הר אדר

לוח 18 (המשך)

מדד האי-שוויון (גיני) 2011	אחוז העצמאים המשתכרים עד מחצית		ממוצע לחדש בשנה (ש"ח)			מספר העצמאים (2011)	היישובים לפי סדר א-ב'
	2011	2010	אחוז השינוי	2011	2010		
0.5497	40.2	37.6	0.9	11,008	10,905	4,078	הרצליה
0.5248	41.8	38.8	2.8	10,218	9,943	892	זכרון יעקב
0.4639	56.3	51.0	8.7	6,334	5,827	261	זמר
0.4767	54.7	42.2	-0.8	6,554	6,607	106	זרזיר
0.4675	44.2	42.0	4.9	8,196	7,814	2,475	חדרה
0.4654	41.6	38.3	0.1	8,500	8,493	6,980	חולון
0.4983	57.8	57.1	21.7	6,581	5,408	109	חורה
0.4935	71.3	68.0	-6.8	4,682	5,022	188	חורפיש
0.5199	45.8	42.7	2.5	9,116	8,895	7,275	חיפה
0.4592	59.1	56.7	0.4	5,943	5,918	235	חצור הגלילית
0.4596	43.7	40.5	8.7	8,048	7,405	158	חריש
0.4961	52.5	40.8	-12.7	7,828	8,966	80	חשמונאים
0.4464	55.6	53.4	3.0	6,143	5,962	1,179	טבריה
0.4338	39.8	36.7	-1.7	7,859	7,998	108	טובא-זנגריה
0.4140	29.6	30.0	10.2	9,784	8,880	449	טורעאן
0.4475	55.8	53.4	6.1	5,973	5,630	1,290	טייבה
0.4119	50.6	49.1	8.9	6,103	5,603	1,034	טירה
0.4628	56.1	52.7	6.3	6,430	6,050	446	טירת כרמל
0.4645	44.9	33.3	-1.4	8,152	8,266	49	טלמון
0.4195	44.7	45.0	5.9	7,056	6,662	736	טמרה
0.4620	70.2	72.3	-3.4	4,419	4,575	141	יאנוח-ג'ת
0.4494	58.8	55.9	-7.8	6,240	6,770	131	יבנאל
0.4817	40.1	38.4	3.3	9,069	8,779	1,153	יבנה
0.4596	50.6	54.0	8.4	6,674	6,157	83	יד בנימין
0.4957	40.6	37.9	1.0	9,610	9,519	1,118	יהוד
0.4290	41.7	39.7	10.1	7,644	6,944	487	יפייע
0.4802	40.0	42.3	5.3	9,135	8,676	477	יקנעם עילית
0.4978	43.7	42.9	1.6	8,505	8,371	119	ירוחם
0.5283	56.9	54.9	2.7	7,458	7,261	17,296	ירושלים
0.4297	54.8	53.1	1.1	5,949	5,886	449	ירכא
0.3897	57.4	53.9	3.2	5,651	5,475	242	כאבול
0.3151	49.4	41.7	-1.4	5,491	5,568	81	כאוכב אבו אל-היג'א
0.5140	34.6	32.4	4.1	12,117	11,638	486	כוכב יאיר
0.4487	60.0	56.4	3.8	5,720	5,510	105	כוכב יעקב
0.4704	59.8	51.2	-9.3	6,239	6,880	87	כסיפה
0.5143	75.6	73.3	7.1	4,621	4,316	168	כסרא-סמיע

לוח 18 (המשך)

מדד האי-שוויון (גיני) 2011	אחוז העצמאים המשתכרים עד מחצית		ממוצע לחודש בשנה (ש"ח)			מספר העצמאים (2011)	היישובים לפי סדר א'-ב'
	2011	2010	אחוז השינוי	2011	2010		
0.5496	62.0	61.6	13.5	7,142	6,293	79	כעביה-טבאש-חג'אג'רה
0.4549	42.1	29.1	-1.6	9,294	9,447	121	כפר אדומים
0.3504	42.4	39.1	-3.6	6,539	6,784	125	כפר ברא
0.4084	30.4	31.1	6.2	10,434	9,827	125	כפר האורנים
0.4576	41.7	36.8	-6.6	8,639	9,250	132	כפר ויתקין
0.4963	50.2	45.5	1.8	8,289	8,145	245	כפר ורדים
0.4460	47.9	45.4	7.8	7,636	7,081	117	כפר חב"ד
0.4493	54.7	49.4	3.5	6,520	6,301	470	כפר יאסיף
0.4670	41.2	39.4	5.5	8,720	8,268	803	כפר יונה
0.4515	57.5	60.7	17.8	5,624	4,776	106	כפר כמא
0.4593	47.2	47.6	5.2	7,688	7,308	572	כפר כנא
0.4998	46.7	45.9	8.7	8,284	7,623	433	כפר מנדא
0.3472	39.3	43.8	10.6	6,481	5,861	61	כפר מצר
0.5058	39.2	35.8	2.5	10,273	10,020	3,461	כפר סבא
0.4143	62.6	60.1	-2.3	5,002	5,118	636	כפר קאסם
0.4126	44.6	44.7	6.3	6,675	6,283	540	כפר קרע
0.5127	38.2	40.1	3.5	10,259	9,908	144	כפר תבור
0.5037	54.7	51.3	2.0	7,211	7,069	1,088	כרמיאל
0.5094	31.6	25.0	-4.8	13,993	14,698	158	להבים
0.4453	51.1	48.7	5.7	6,662	6,305	1,473	לוד
0.4686	35.8	42.2	21.9	10,724	8,798	120	לפיד
0.5224	60.3	51.7	-1.5	6,528	6,627	116	לקיה
0.5062	36.5	37.1	2.2	10,645	10,415	844	מבשרת ציון
0.4321	46.9	42.4	0.4	7,245	7,213	350	מג'ד אל-כרום
0.3773	55.7	51.6	3.8	5,378	5,179	524	מג'דל שמס
0.4202	56.3	54.7	9.4	5,611	5,131	552	מגאר
0.5046	51.6	50.6	13.0	7,607	6,734	455	מגדל העמק
0.3701	70.0	67.7	3.0	4,776	4,638	631	מודיעין עילית
0.5033	41.3	38.7	2.5	9,842	9,606	2,811	מודיעין-מכבים-רעות
0.4693	46.8	49.3	40.0	8,421	6,017	79	מוקייבלה
0.4802	36.1	35.2	7.6	11,091	10,307	449	מוזכרת בתיה
0.4764	54.3	55.8	8.2	7,080	6,545	116	מוזרעה
0.4602	31.3	34.8	7.2	11,903	11,103	217	מיתר
0.3798	60.7	60.4	10.8	5,082	4,589	163	מסעדה
0.3719	24.4	26.8	9.0	11,547	10,594	45	מעגלים
0.4818	47.9	50.0	11.8	8,072	7,219	140	מעיליא

לוח 18 (המשך)

מדד האי-שוויון (גיני) 2011	אחוז העצמאים המשתכרים עד מחצית		ממוצע לחדש בשנה (ש"ח)			מספר העצמאים (2011)	היישובים לפי סדר א'-ב'
	2011	2010	אחוז השינוי	2011	2010		
0.4802	46.3	41.7	3.8	8,256	7,954	957	מעלה אדומים
0.4486	45.8	47.6	8.0	7,185	6,651	323	מעלה עירון
0.4665	47.9	47.8	5.5	7,508	7,114	551	מעלות-תרשיחא
0.4437	53.9	49.5	-4.2	6,167	6,440	102	מצפה רמון
0.4853	38.3	20.5	3.1	10,210	9,905	47	מרכז שפירא
0.4273	36.8	36.8	6.1	8,441	7,959	201	משהד
0.4305	27.1	29.6	2.6	11,392	11,106	166	מתן
0.5004	44.4	43.0	4.0	9,018	8,674	1,528	נהריה
0.6179	40.0	42.6	1.3	13,100	12,934	55	נוף איילון
0.5218	34.0	37.6	-3.7	13,701	14,231	103	נופית
0.4522	64.4	63.3	4.5	5,119	4,899	312	נחף
0.4775	35.8	35.1	5.2	10,260	9,750	1,389	נס ציונה
0.4637	43.8	43.3	7.2	8,138	7,591	2,356	נצרת
0.4776	46.9	45.6	9.9	7,962	7,248	931	נצרת עילית
0.4881	46.3	44.9	8.2	8,282	7,656	603	נשר
0.4474	45.1	43.5	4.0	7,429	7,141	548	נתיבות
0.4837	46.4	44.9	4.3	8,073	7,741	6,027	נתניה
0.3904	61.0	66.7	20.3	4,634	3,852	77	סאג'ור
0.6085	43.5	39.8	-21.3	13,799	17,528	161	סביון
0.5432	52.2	47.7	32.8	9,376	7,061	67	סולם
0.4248	47.6	46.1	6.3	6,886	6,479	803	סח'נין
0.3416	64.5	56.7	-17.0	4,611	5,559	31	סלמה
0.4015	50.0	62.3	19.0	5,890	4,951	58	ע'ג'ר
0.4030	49.0	57.7	12.1	6,598	5,884	49	עוזייר
0.5075	32.1	26.3	2.9	13,221	12,849	271	עומר
0.4185	54.6	55.1	4.4	5,664	5,426	174	עילבון
0.4267	31.3	30.1	9.2	9,906	9,069	144	עילוט
0.4356	47.8	42.0	3.1	6,896	6,691	247	עין מאהל
0.3736	69.4	77.1	16.7	3,892	3,335	36	עין נקובא
0.4728	48.0	44.5	3.8	7,627	7,348	1,073	עכו
0.4257	57.6	51.1	6.3	5,589	5,257	59	עלי
0.3544	78.4	75.7	28.5	4,295	3,342	37	עמנואל
0.4068	58.6	59.0	9.6	5,112	4,666	360	עספיא
0.4971	50.4	49.7	5.9	7,572	7,151	955	עפולה
0.4896	47.0	42.7	11.3	8,377	7,527	83	עפרה
0.4509	47.1	44.4	4.2	7,413	7,111	669	עראבה

לוח 18 (המשך)

מדד האי-שוויון (גיני) 2011	אחוז העצמאים המשתכרים עד מחצית		ממוצע לחודש בשנה (ש"ח)			מספר העצמאים (2011)	היישובים לפי סדר א'-ב'
	2011	2010	אחוז השינוי	2011	2010		
0.4872	44.7	43.5	1.9	7,619	7,479	512	ערד
0.4528	52.8	55.2	12.3	6,278	5,591	464	ערערה
0.4847	38.8	51.6	27.2	10,253	8,062	98	ערערה בנגב
0.4986	46.3	43.4	-0.1	8,365	8,376	201	עתלית
0.4135	51.8	49.7	-1.3	6,024	6,105	334	פורידיס
0.5210	54.7	52.8	5.1	7,990	7,604	172	פסוטה
0.4299	67.8	67.9	10.5	5,131	4,645	236	פקיעין (בוקיעה)
0.4920	46.5	44.7	4.5	8,344	7,985	1,515	פרדס חנה-כרכור
0.4659	39.3	38.1	-1.0	9,570	9,668	300	פרדסיה
0.5032	42.4	39.5	5.1	9,302	8,854	6,617	פתח תקוה
0.4946	32.7	35.0	4.7	11,409	10,901	208	צור הדסה
0.5022	41.1	42.8	15.8	10,581	9,135	146	צור משה
0.4683	61.2	56.7	1.3	5,867	5,794	647	צפת
0.5309	57.3	56.2	2.1	6,355	6,227	89	קדומים
0.5250	39.6	36.3	4.8	10,748	10,255	858	קדימה-צורן
0.5646	43.9	38.2	-0.8	11,600	11,691	264	קיסריה
0.3956	54.3	55.2	4.8	5,519	5,265	617	קלנסוה
0.5187	62.1	60.7	-1.3	6,001	6,078	214	קצרין
0.5158	33.8	31.6	0.1	12,311	12,296	1,346	קרית אונו
0.4755	51.5	51.0	11.2	7,598	6,833	97	קרית ארבע
0.4761	46.7	43.2	2.9	7,876	7,656	1,471	קרית אתא
0.4889	44.7	42.1	6.4	8,606	8,087	966	קרית ביאליק
0.4528	44.3	42.3	5.4	7,953	7,549	1,117	קרית גת
0.5121	45.9	44.0	3.6	9,309	8,987	699	קרית טבעון
0.4423	54.6	50.2	0.8	6,358	6,311	857	קרית ים
0.4586	55.4	51.1	-9.2	6,316	6,957	101	קרית יערים
0.4957	42.6	42.0	7.2	9,061	8,450	964	קרית מוצקין
0.4075	40.4	41.1	12.3	7,988	7,113	490	קרית מלאכי
0.4394	47.2	41.7	0.3	7,372	7,348	339	קרית עקרון
0.5002	50.5	48.9	8.2	7,876	7,277	590	קרית שמונה
0.4831	46.8	45.5	1.9	8,207	8,053	201	קרני שומרון
0.4859	53.0	50.7	27.6	7,026	5,504	296	ראמה
0.5073	47.6	43.2	1.9	8,573	8,412	1,478	ראש העין
0.5222	54.7	55.8	9.3	6,404	5,861	172	ראש פינה
0.4794	38.6	36.3	3.2	9,625	9,323	8,523	ראשון לציון
0.4661	44.2	44.8	2.1	7,917	7,755	552	רהט

לוח 18 (המשך)

מדד האי-שוויון (גיני) 2011	אחוז העצמאים המשתכרים עד מחצית		ממוצע לחודש בשנה (ש"ח)			מספר העצמאים (2011)	היישובים לפי סדר א'-ב'
	2011	2010	אחוז השינוי	2011	2010		
0.5071	43.1	41.3	4.9	9,126	8,704	3,410	רחובות
0.4598	45.4	46.0	12.8	7,633	6,767	388	ריינה
0.4319	58.6	63.1	7.2	5,762	5,374	116	רכסים
0.4241	45.2	43.1	8.1	7,232	6,693	1,967	רמלה
0.5145	38.9	37.1	2.4	10,253	10,013	5,729	רמת גן
0.5410	35.9	33.9	0.1	11,927	11,909	2,129	רמת השרון
0.5004	37.9	40.9	3.7	9,598	9,258	243	רמת ישי
0.5445	36.2	34.7	2.6	12,035	11,735	3,178	רעננה
0.3405	31.3	38.1	17.1	7,892	6,738	144	שבלי - אום אל-גנם
0.3958	51.9	53.2	0.9	6,363	6,309	54	שגב שלום
0.4653	43.3	40.1	2.6	8,140	7,932	471	שדרות
0.4879	31.3	29.0	-1.5	12,323	12,515	768	שוהם
0.3882	45.3	52.1	11.1	6,822	6,141	75	שייח' דנון
0.5164	62.5	56.3	4.1	5,697	5,472	56	שילה
0.4977	45.6	41.7	13.0	8,535	7,556	182	שלומי
0.4495	30.5	35.8	-0.3	11,134	11,166	105	שמשית
0.4310	60.8	58.5	9.7	5,610	5,115	148	שעב
0.4962	41.0	44.0	5.5	9,258	8,774	212	שערי תקוה
0.4301	45.8	44.5	6.3	7,381	6,941	1,062	שפרעם
0.5263	40.4	38.6	2.8	10,274	9,997	21,578	תל אביב- יפו
0.5038	38.1	35.0	2.1	10,354	10,138	561	תל מונד
0.4946	49.6	38.1	-12.3	8,771	9,997	119	תל שבע
0.4318	57.1	50.0	1.9	4,789	4,700	21	תפרח

**לוח 19: הכנסה ממוצעת לחודש בשנה של העצמאים, אחוז העצמאים המשתכרים עד מחצית השכר הממוצע
ומדד ג'יני, לפי מועצה אזורית, 2010-2011**

מדד האי-שוויון (ג'יני) 2011	% העצמאים המשתכרים עד מחצית השכר הממוצע		ממוצע לחודש בשנה (ש"ח)			מספר העצמאים (2011)	מועצה אזורית
	2011	2010	אחוז השינוי	2011	2010		
0.4966	42.6	41.3	3.2	9,047	8,769	29,003	סך הכל
0.4259	66.0	62.3	-4.8	5,306	5,571	53	אל קסום
0.4064	44.9	56.3	16.9	7,112	6,083	107	אל-בטוף
0.4861	48.6	49.2	3.4	7,251	7,013	179	אלונה
0.4975	40.3	33.7	-2.9	10,951	11,276	496	אשכול
0.4785	35.3	35.7	3.6	10,295	9,936	1,081	באר טוביה
0.4481	43.3	45.3	22.1	8,005	6,554	178	בוסתן-אל-מרג'
0.4619	44.2	36.1	-1.0	8,883	8,973	129	בני שמעון
0.5069	49.2	49.5	0.6	7,750	7,706	305	בקעת בית שאן
0.4814	44.2	39.2	0.3	8,560	8,534	328	ברנר
0.4977	39.6	37.7	-3.5	10,205	10,572	222	גדרות
0.4831	46.2	42.2	5.8	8,013	7,575	876	גולן
0.5281	48.1	49.3	7.8	8,856	8,212	466	גוש עציון
0.4942	36.4	40.0	3.4	10,086	9,752	1,078	גזר
0.5021	39.0	40.7	10.0	10,617	9,650	246	גן רוה
0.5005	36.3	37.1	4.1	10,870	10,446	1,403	דרום השרון
0.4647	44.4	40.3	0.4	8,167	8,134	922	הגלבוע
0.4464	43.2	36.1	1.9	7,943	7,799	227	הגליל העליון
0.4798	43.7	43.2	6.4	8,376	7,873	478	הגליל התחתון
0.4294	18.2	17.6	-7.7	15,207	16,478	506	הערבה התיכונה
0.5037	56.8	54.2	16.1	7,172	6,180	118	הר חברון
0.5297	42.0	47.4	-0.3	10,338	10,373	224	זבולון
0.5275	55.1	47.9	9.6	8,145	7,430	49	חבל אילות
0.4802	37.7	29.8	7.1	10,090	9,420	130	חבל יבנה
0.4931	39.7	38.7	4.0	9,664	9,292	995	חבל מודיעין
0.4754	40.7	41.4	4.3	9,070	8,700	592	חוף אשקלון
0.5208	45.2	40.8	-0.4	9,353	9,393	1,174	חוף הכרמל
0.5252	38.4	37.5	-0.4	10,438	10,477	549	חוף השרון
0.4773	44.7	44.5	8.9	8,105	7,441	215	יואב
0.4997	42.1	39.5	0.9	9,136	9,058	1,275	לב השרון
0.5840	40.1	38.0	2.4	11,351	11,082	449	לכיש

לוח 19 (המשך)

מדד האי-שוויון (גי'ני) 2011	% העצמאים המשתכרים עד מחצית השכר הממוצע		ממוצע לחודש בשנה (ש"ח)			מספר העצמאים (2011)	מועצה אזורית
	2011	2010	אחוז השינוי	2011	2010		
0.4787	47.4	47.6	5.9	7,705	7,277	430	מבואות החרמון
0.4817	43.7	44.0	0.4	8,147	8,111	247	מגידו
0.4845	48.4	67.7	32.0	7,195	5,452	31	מגילות
0.5116	45.1	45.3	7.9	8,731	8,091	771	מטה אשר
0.4795	47.3	43.1	4.3	7,991	7,661	1,350	מטה בנימין
0.4962	44.8	42.2	2.3	8,557	8,363	1,600	מטה יהודה
0.4742	48.7	47.1	1.4	7,590	7,484	454	מנשה
0.4694	43.5	45.3	18.6	8,400	7,083	715	מעלה יוסף
0.4519	50.6	52.2	6.1	6,716	6,331	803	מרום הגליל
0.4530	42.3	39.9	8.1	7,886	7,295	400	מרחבים
0.5001	46.0	44.1	-0.9	8,600	8,677	782	משגב
0.5417	66.7	85.7	57.4	4,839	3,075	12	נוה מדבר
0.4584	45.6	48.4	11.6	7,217	6,467	158	נחל שורק
0.4207	34.6	35.7	0.9	9,536	9,451	263	עזתה
0.4781	48.2	48.9	4.6	7,633	7,296	326	עמק הירדן
0.5007	42.6	40.9	3.9	9,135	8,795	2,039	עמק חפר
0.5070	41.9	39.8	1.9	9,356	9,180	1,291	עמק זרעאל
0.4651	40.5	38.8	8.8	8,942	8,220	444	עמק לוד
0.4891	43.2	45.2	12.6	8,063	7,162	264	ערבות הירדן
0.5540	50.0	50.9	8.5	8,194	7,555	186	רמת נגב
0.4793	45.3	42.5	3.3	8,081	7,822	828	שומרון
0.4830	42.6	39.0	0.6	8,980	8,928	129	שער הנגב
0.4932	43.5	41.4	4.9	8,218	7,837	338	שפיר
0.4776	35.3	37.4	1.8	9,880	9,706	85	תמר

לוח 20: הכנסה ממוצעת לחודש בשנה של העצמאים, אחוז העצמאים המשתכרים עד מחצית השכר הממוצע ומדד ג'יני, לפי מחוז ונפה, 2010-2011

מדד אי-שוויון (ג'יני) 2011	% העצמאים המשתכרים עד מחצית השכר הממוצע		ממוצע לחודש בשנה (ש"ח)			מספר העצמאים (2011)	מחוז ונפה
	2011	2010	אחוז השינוי	2011	2010		
0.5047	45.1	43.1	3.4	8,711	8,424	240,696	סך הכל
0.5256	55.0	52.8	2.3	7,658	7,485	21,368	ירושלים
0.5256	55.0	52.8	2.3	7,658	7,485	21,368	ירושלים
0.4747	48.6	47.3	5.9	7,492	7,074	38,273	הצפון
0.4864	50.9	49.7	4.5	7,314	6,997	3,379	צפת
0.4613	52.3	51.1	3.9	6,692	6,441	3,385	כינרת
0.4725	44.0	43.1	6.6	8,186	7,680	12,556	יזרעאל
0.4747	50.3	48.7	6.1	7,305	6,884	16,845	עכו
0.4574	53.7	50.8	5.2	6,430	6,111	2,108	גולן
0.4936	46.8	44.6	3.9	8,195	7,887	27,399	חיפה
0.5048	47.3	44.8	3.5	8,418	8,137	14,734	חיפה
0.4794	46.2	44.4	4.5	7,936	7,592	12,665	חדרה
0.4983	42.0	39.9	3.4	9,270	8,961	68,122	המרכז
0.4925	45.3	43.6	4.1	8,364	8,032	16,359	השרון
0.5150	41.3	38.7	2.6	9,905	9,651	23,787	פתח תקוה
0.4816	41.6	40.3	4.3	8,973	8,607	9,863	רמלה
0.4850	40.0	38.0	3.7	9,417	9,079	18,113	רחובות
0.5165	41.1	38.9	2.1	9,824	9,620	52,482	תל אביב
0.5165	41.1	38.9	2.1	9,824	9,620	52,482	תל אביב
0.4880	45.1	43.1	3.2	8,405	8,145	25,083	הדרום
0.4870	46.5	44.4	3.3	8,115	7,856	12,955	אשקלון
0.4881	43.6	41.8	3.1	8,715	8,451	12,128	באר שבע
0.4877	47.9	45.2	3.8	8,019	7,727	7,965	יהודה ושומרון

לוח 21: קבוצת ההכנסה של העובדים העצמאים לפי צורת יישוב, 2011

קבוצת הכנסה (אחוזים)									סך הכל (מספרים)	צורת היישוב
יותר מ-4 פעמים השכר הממוצע	עד 4 פעמים השכר הממוצע	עד 3 פעמים השכר הממוצע	עד פעמיים השכר הממוצע	עד השכר הממוצע	עד 75% מהשכר הממוצע	עד מחצית השכר הממוצע	עד שכר מינימום	סך הכל		
1.9	2.0	5.3	18.5	10.5	16.7	9.1	36.0	100.0	240,696	סך הכל
1.9	2.0	5.2	18.3	10.5	16.9	9.2	36.1	100.0	214,701	יישובים עירוניים - סך הכל
2.1	2.2	5.5	18.8	10.4	16.5	9.1	35.5	100.0	184,848	יישובים עירוניים יהודיים - סך הכל
1.7	1.8	4.0	13.3	7.9	14.4	10.2	46.7	100.0	17,296	יותר מ-500,000
2.5	2.4	6.0	19.7	11.0	16.2	8.5	33.6	100.0	48,911	499,999-200,000
1.6	1.7	4.7	18.4	10.7	17.9	9.6	35.3	100.0	35,149	199,999-100,000
2.4	2.4	6.1	19.9	10.7	16.4	8.4	33.5	100.0	26,228	99,999-50,000
1.9	2.0	5.4	18.5	10.4	17.1	9.4	35.5	100.0	35,806	49,999-20,000
2.3	2.5	6.9	20.4	10.5	16.3	8.5	32.6	100.0	11,206	19,999-10,000
2.3	2.7	6.3	20.8	10.7	15.1	8.8	33.3	100.0	6,037	9,999-5,000
2.3	2.5	6.6	20.3	9.5	15.9	8.4	34.6	100.0	4,215	4,999-2,000
0.6	0.8	3.0	15.3	10.7	19.1	10.3	40.1	100.0	29,853	יישובים עירוניים לא יהודיים - סך הכל
1.0	1.1	5.5	19.2	11.1	18.2	8.7	35.2	100.0	2,908	99,999-50,000
0.5	0.5	2.9	15.3	11.6	19.4	10.4	39.4	100.0	9,293	49,999-20,000
0.5	1.1	3.1	15.6	10.3	19.2	10.0	40.2	100.0	10,160	19,999-10,000
0.6	0.6	2.3	13.0	10.0	18.8	11.5	43.1	100.0	5,551	9,999-5,000
0.6	1.0	1.9	15.2	10.3	18.7	10.6	41.8	100.0	1,941	4,999-2,000
1.9	2.2	6.0	20.9	11.0	15.7	7.9	34.5	100.0	24,913	יישובים כפריים יהודיים - סך הכל
1.9	2.2	6.1	21.4	11.3	15.9	7.7	33.4	100.0	16,355	מושבים
2.7	2.2	7.4	19.8	11.3	14.6	7.1	34.9	100.0	786	מושבים שיתופיים
1.3	2.3	5.4	19.5	10.8	16.2	9.6	34.8	100.0	2,389	קיבוצים
		2.7	18.9	18.9	13.5	2.7	43.2	100.0	37	יישובים מוסדיים יהודיים
1.9	2.0	5.3	19.5	9.5	14.8	8.1	38.9	100.0	3,128	יישובים כפריים קהילתיים
2.6	2.0	5.8	20.5	11.0	15.0	7.9	35.2	100.0	2,218	יישובים יהודיים קטנים
1.1	1.0	3.5	17.0	11.9	15.7	10.8	39.0	100.0	630	יישובים כפריים לא יהודיים
0.4	0.7	4.5	12.7	9.8	15.0	7.6	49.3	100.0	448	אוכלוסיה מחוץ ליישובים
0.5	0.8	4.6	14.5	9.4	14.5	6.5	49.2	100.0	372	מזה: שבטי בדווים
					50.0		50.0	100.0	4	כתובת לא ידועה

לוח 21 (המשך)

קבוצת הכנסה (אחוזים)									סך הכל (מספרים)	צורת היישוב
יותר מ-4 פעמים השכר הממוצע	עד 4 פעמים השכר הממוצע	עד 3 פעמים השכר הממוצע	עד פעמיים השכר הממוצע	עד השכר הממוצע	עד 75% מהשכר הממוצע	עד מחצית השכר הממוצע	עד שכר מינימום	סך הכל		
1.9	2.0	5.3	18.5	10.5	16.7	9.1	36.0	100.0	240,696	סך הכל
1.9	2.0	5.2	18.3	10.5	16.9	9.2	36.1	100.0	214,701	יישובים עירוניים - סך הכל
2.1	2.2	5.5	18.8	10.4	16.5	9.1	35.5	100.0	184,848	יישובים עירוניים יהודיים - סך הכל
1.7	1.8	4.0	13.3	7.9	14.4	10.2	46.7	100.0	17,296	יותר מ-500,000
1.7	1.8	4.0	13.3	7.9	14.4	10.2	46.7	100.0	17,296	ירושלים
2.5	2.4	6.0	19.7	11.0	16.2	8.5	33.6	100.0	48,911	499,999-200,000
1.1	1.2	4.4	16.2	9.3	17.3	10.0	40.5	100.0	4,918	אשדוד
2.5	2.2	5.6	18.0	10.1	15.8	8.9	36.9	100.0	7,275	חיפה
2.0	2.4	5.8	19.1	11.8	16.5	8.5	33.9	100.0	6,617	פתח תקוה
2.1	2.5	6.3	21.6	12.2	16.6	9.0	29.6	100.0	8,523	ראשון לציון
3.0	2.7	6.5	20.5	11.1	15.8	7.9	32.5	100.0	21,578	תל אביב- יפו
1.6	1.7	4.7	18.4	10.7	17.9	9.6	35.3	100.0	35,149	199,999-100,000
1.4	1.3	4.1	17.5	9.5	17.8	10.1	38.4	100.0	3,144	אשקלון
1.6	1.8	4.5	18.2	10.3	16.1	9.4	38.1	100.0	3,658	באר שבע
1.1	1.4	2.8	13.8	8.5	19.5	11.5	41.2	100.0	2,107	בני ברק
0.7	1.2	3.6	16.0	10.8	18.6	10.5	38.4	100.0	4,094	בת ים
1.6	1.5	4.6	18.9	12.1	19.7	10.1	31.5	100.0	6,980	חולון
1.5	1.6	4.1	18.6	10.2	17.6	9.5	36.9	100.0	6,027	נתניה
1.9	1.9	5.7	19.2	10.8	17.3	9.1	34.0	100.0	3,410	רחובות
2.6	2.6	6.7	21.4	11.0	16.9	7.9	31.0	100.0	5,729	רמת גן
2.4	2.4	6.1	19.9	10.7	16.4	8.4	33.5	100.0	26,228	99,999-50,000
1.1	1.7	3.7	14.5	8.9	17.0	12.2	40.8	100.0	1,398	בית שמש
3.5	3.1	6.7	23.5	11.2	16.1	6.7	29.2	100.0	2,388	גבעתיים
2.9	2.9	7.3	19.8	10.4	16.5	8.3	31.9	100.0	4,078	הרצליה
1.1	1.6	5.0	19.6	12.7	15.8	8.3	36.0	100.0	2,475	חדרה
2.9	2.7	7.6	21.6	10.7	15.3	7.9	31.3	100.0	3,461	כפר סבא
0.7	0.8	2.4	14.3	10.9	19.7	10.0	41.1	100.0	1,473	לוד
2.6	2.8	7.4	20.7	10.5	14.7	8.3	33.0	100.0	2,811	מדיעין-מכבים-רעות
2.0	2.0	6.3	20.7	8.6	16.0	8.6	35.8	100.0	1,528	נהריה
1.1	1.5	5.0	18.9	10.5	16.4	8.9	37.8	100.0	1,471	קרית אתא
0.5	1.0	3.6	17.9	11.5	20.3	10.4	34.9	100.0	1,967	רמלה
4.6	3.6	7.1	21.6	11.0	15.9	6.9	29.2	100.0	3,178	רעננה
1.9	2.0	5.4	18.5	10.4	17.1	9.4	35.5	100.0	35,806	49,999-20,000
1.3	1.5	3.8	18.3	11.8	16.8	10.8	35.7	100.0	398	אופקים
2.0	1.6	4.6	19.5	10.0	17.3	12.3	32.6	100.0	1,403	אור יהודה
1.5	1.0	4.5	20.4	12.6	20.6	10.4	29.1	100.0	1,936	אילת

לוח 21 (המשך)

קבוצת הכנסה (אחוזים)									סך הכל (מספרים)	צורת היישוב
יותר מ-4 פעמים השכר הממוצע	עד 4 פעמים השכר הממוצע	עד 3 פעמים השכר הממוצע	עד פעמיים השכר הממוצע	עד השכר הממוצע	עד 75% מהשכר הממוצע	עד מחצית השכר הממוצע	עד שכר מינימום	סך הכל		
0.1	0.7	2.3	10.0	8.2	20.1	15.2	43.3	100.0	728	אלעד
	0.2	1.7	7.9	3.7	24.8	14.4	47.1	100.0	403	ביתר עילית
4.6	4.6	7.3	21.1	10.7	16.1	7.8	27.8	100.0	766	גבעת שמואל
1.2	1.9	6.1	20.7	9.7	17.1	9.2	34.1	100.0	739	גדרה
1.4	1.2	4.3	13.9	13.7	17.3	7.6	40.6	100.0	510	דימונה
2.5	4.1	7.5	20.4	11.3	15.6	7.9	30.7	100.0	2,366	הוד השרון
0.3	0.5	2.8	14.0	9.5	17.2	9.8	45.8	100.0	1,179	טבריה
2.1	2.1	4.9	20.7	12.1	18.1	8.2	31.8	100.0	1,153	יבנה
3.0	2.4	6.5	20.5	10.7	16.3	8.7	31.9	100.0	1,118	יהוד
1.4	1.6	4.8	12.4	10.6	14.6	11.1	43.6	100.0	1,088	כרמיאל
3.6	3.6	7.6	21.0	11.1	16.7	7.1	29.4	100.0	844	מבשרת ציון
1.1	1.8	5.7	14.5	8.8	16.5	9.9	41.8	100.0	455	מגדל העמק
	0.2	1.6	7.4	4.6	16.2	16.8	53.2	100.0	631	מודיעין עילית
1.3	2.3	5.3	16.9	9.7	18.2	11.2	35.1	100.0	957	מעלה אדומים
1.1	1.1	4.0	18.5	9.1	18.3	10.2	37.7	100.0	551	מעלות-תרשיחא
2.2	3.3	7.8	24.6	10.9	15.4	7.3	28.5	100.0	1,389	נס ציונה
1.1	2.3	4.2	18.6	10.8	16.1	9.3	37.6	100.0	931	נצרת עילית
1.5	1.3	5.8	16.7	9.6	18.7	9.5	36.8	100.0	603	נשר
0.7	0.9	3.1	21.0	10.2	19.0	8.4	36.7	100.0	548	נתיבות
1.2	1.5	3.2	19.9	9.4	16.9	8.8	39.2	100.0	1,073	עכו
1.4	0.9	4.2	17.0	10.4	15.8	9.0	41.4	100.0	955	עפולה
1.0	1.0	3.9	14.8	12.3	22.3	6.8	37.9	100.0	512	ערד
1.3	1.8	5.2	18.4	10.1	16.8	9.9	36.6	100.0	1,515	פרדס חנה-כרכור
0.2	1.2	2.8	12.1	7.9	14.7	11.9	49.3	100.0	647	צפת
5.1	3.8	8.9	21.9	11.0	15.5	7.2	26.6	100.0	1,346	קרית אונו
1.3	2.1	5.8	18.1	10.4	17.6	9.7	35.0	100.0	966	קרית ביאליק
1.2	0.9	4.7	19.5	11.3	18.2	9.4	34.9	100.0	1,117	קרית גת
0.4	0.9	2.7	14.7	8.8	18.0	12.1	42.5	100.0	857	קרית ים
2.1	2.2	5.4	19.1	12.0	16.6	8.3	34.3	100.0	964	קרית מוצקין
0.6	0.8	3.7	22.2	14.3	18.0	11.4	29.0	100.0	490	קרית מלאכי
1.5	1.5	5.3	18.1	8.5	14.6	7.1	43.4	100.0	590	קרית שמונה
2.0	1.6	6.2	17.6	8.9	16.1	10.7	36.9	100.0	1,478	ראש העין
4.3	3.1	8.5	21.7	10.5	16.0	6.2	29.7	100.0	2,129	רמת השרון
0.8	0.6	5.1	23.1	11.0	15.9	6.4	36.9	100.0	471	שדרות
2.3	2.5	6.9	20.4	10.5	16.3	8.5	32.6	100.0	11,206	19,999-10,000
4.0	3.6	8.6	25.5	11.0	11.4	8.4	27.5	100.0	607	אבן יהודה
0.6	0.8	3.3	16.3	11.7	19.6	10.4	37.3	100.0	480	אור עקיבא

לוח 21 (המשך)

קבוצת הכנסה (אחוזים)									סך הכל (מספרים)	צורת היישוב
יותר מ-4 פעמים השכר הממוצע	עד 4 פעמים השכר הממוצע	עד 3 פעמים השכר הממוצע	עד פעמיים השכר הממוצע	עד השכר הממוצע	עד 75% מהשכר הממוצע	עד מחצית השכר הממוצע	עד שכר מינימום	סך הכל		
2.4	2.8	6.9	20.6	10.2	16.9	9.6	30.6	100.0	539	אזור
0.6	1.3	5.4	15.3	11.7	15.8	8.9	41.0	100.0	463	אריאל
0.6	2.0	5.2	26.2	13.3	19.1	7.4	26.2	100.0	497	באר יעקב
1.5	2.0	5.0	15.2	12.2	16.0	8.5	39.7	100.0	401	בית שאן
3.4	2.9	9.1	20.2	10.8	14.8	7.9	30.9	100.0	648	בנימינה-גבעת עדה
1.0	3.2	3.4	20.6	11.5	19.9	7.9	32.4	100.0	407	גבעת זאב
0.7	1.6	8.6	22.6	9.6	16.2	8.9	31.8	100.0	752	גן יבנה
4.0	4.6	7.2	19.9	11.2	15.5	7.9	29.7	100.0	569	גני תקוה
4.0	3.1	5.8	21.6	8.3	15.2	7.7	34.1	100.0	892	זכרון יעקב
0.7	0.4	3.6	13.0	6.3	20.0	11.7	44.4	100.0	446	טירת כרמל
2.1	2.3	7.1	19.1	10.5	18.9	7.5	32.5	100.0	477	יקנעם עילית
0.9	2.1	6.5	22.3	11.0	16.1	7.5	33.7	100.0	803	כפר יונה
2.6	2.3	7.5	21.6	10.3	16.2	9.4	30.2	100.0	858	קדימה-צורן
2.9	1.9	7.0	19.0	9.3	14.0	9.4	36.5	100.0	699	קרית טבעון
1.5	0.3	4.4	16.5	11.2	18.9	12.7	34.5	100.0	339	קרית עקרון
4.0	4.6	11.6	22.1	10.4	16.0	6.3	25.0	100.0	768	שוהם
2.7	2.3	8.7	21.6	11.4	15.2	7.7	30.5	100.0	561	תל מונד
2.3	2.7	6.3	20.8	10.7	15.1	8.8	33.3	100.0	6,037	9,999-5,000
1.3	2.3	7.3	23.5	12.0	16.7	5.7	31.1	100.0	383	אורנית
1.3	3.1	5.6	20.5	13.0	19.4	8.4	28.6	100.0	391	אלפי מנשה
4.1	4.1	7.4	21.7	10.2	9.8	8.2	34.4	100.0	244	אפרתה
1.0	1.9	1.9	16.2	10.5	8.6	10.5	49.5	100.0	105	בית אל
1.0	2.6	6.5	21.6	13.4	18.0	9.5	27.5	100.0	306	בית דגן
1.2	1.8	3.0	11.4	10.8	15.1	16.3	40.4	100.0	166	בני עי"ש
1.4	1.8	5.4	23.7	9.7	15.8	10.4	31.7	100.0	278	בת חפר
0.4	1.3	2.6	12.8	8.5	15.3	12.8	46.4	100.0	235	חצור הגלילית
0.8	3.4	7.6	13.4	9.2	21.8	4.2	39.5	100.0	119	ירוחם
4.9	4.5	8.4	25.3	8.8	13.4	6.4	28.2	100.0	486	כוכב יאיר
1.0		1.9	7.6	6.7	22.9	16.2	43.8	100.0	105	כוכב יעקב
1.2	2.0	7.3	18.4	9.4	11.4	9.4	40.8	100.0	245	כפר ורדים
0.9	0.9	3.4	20.5	10.3	16.2	9.4	38.5	100.0	117	כפר חב"ד
5.7	5.7	8.2	28.5	8.9	11.4	3.8	27.8	100.0	158	להבים
4.0	3.8	5.8	27.2	10.5	12.7	11.1	24.9	100.0	449	מזכרת בתיה
2.3	4.1	12.0	25.8	12.0	12.4	5.5	25.8	100.0	217	מיתר
5.2	3.7	11.4	22.1	13.7	11.8	7.7	24.4	100.0	271	עומר
2.0	0.5	5.0	20.9	11.4	13.9	9.0	37.3	100.0	201	עתלית
1.7	1.3	6.3	26.3	11.3	13.7	11.3	28.0	100.0	300	פרדסיה

לוח 21 (המשך)

קבוצת הכנסה (אחוזים)									סך הכל (מספרים)	צורת היישוב
יותר מ-4 פעמים השכר הממוצע	עד 4 פעמים השכר הממוצע	עד 3 פעמים השכר הממוצע	עד פעמיים השכר הממוצע	עד השכר הממוצע	עד 75% מהשכר הממוצע	עד מחצית השכר הממוצע	עד שכר מינימום	סך הכל		
3.8	3.8	7.2	23.1	13.5	15.9	5.8	26.9	100.0	208	צור הדסה
1.4	0.9	2.3	9.8	6.5	16.8	7.5	54.7	100.0	214	קצרין
	2.1	6.2	15.5	10.3	14.4	8.2	43.3	100.0	97	קרית ארבע
0.5	2.5	5.5	17.9	12.9	13.9	10.4	36.3	100.0	201	קרני שומרון
	0.9	0.9	16.4	6.9	16.4	12.1	46.6	100.0	116	רכסים
3.3	2.5	4.9	21.4	8.2	21.8	6.6	31.3	100.0	243	רמת ישי
0.5	2.2	8.8	14.3	13.2	15.4	9.9	35.7	100.0	182	שלומי
2.3	2.5	6.6	20.3	9.5	15.9	8.4	34.6	100.0	4,215	4,999-2,000
1.5	4.5	1.5	22.4	10.4	16.4	6.0	37.3	100.0	67	אלון שבות
1.3	1.9	3.2	18.2	12.3	21.4	9.1	32.5	100.0	154	אליכין
5.1	6.1	5.1	22.4	10.2	15.3	9.2	26.5	100.0	98	אלקנה
1.0	1.0	6.1	19.7	11.6	19.2	10.6	30.8	100.0	198	בית אריה
		3.4	10.9	5.0	23.5	10.9	46.2	100.0	119	גבע בנימין
1.1	2.2	4.5	19.1	11.2	18.0	12.4	31.5	100.0	89	גבעת אבני
1.9	3.8	5.8	30.8	9.6	13.5	5.8	28.8	100.0	52	גבעת ברנר
	2.7	5.4	25.9	10.7	18.8	8.0	28.6	100.0	112	גן נר
6.9	3.8	16.4	23.9	10.1	13.8	6.3	18.9	100.0	159	הר אדר
1.3	1.3	4.4	17.7	11.4	20.3	8.9	34.8	100.0	158	חריש
1.3	3.8	3.8	15.0	11.3	12.5	11.3	41.3	100.0	80	חשמונאים
	4.1	6.1	14.3	14.3	16.3	12.2	32.7	100.0	49	טלמון
		5.3	16.0	6.9	13.0	9.9	48.9	100.0	131	יבנאל
	2.4	2.4	18.1	4.8	21.7	12.0	38.6	100.0	83	יד בנימין
1.7	2.5	8.3	20.7	9.1	15.7	12.4	29.8	100.0	121	כפר אדומים
0.8	3.2	8.8	31.2	12.8	12.8	8.0	22.4	100.0	125	כפר האורנים
	2.3	5.3	25.8	10.6	14.4	8.3	33.3	100.0	132	כפר ויתקין
2.8	3.5	6.9	22.9	10.4	15.3	7.6	30.6	100.0	144	כפר תבור
1.7	3.3	10.8	24.2	10.8	13.3	5.8	30.0	100.0	120	לפיד
2.2	2.2	11.1	31.1	15.6	13.3	11.1	13.3	100.0	45	מעגלים
		3.9	19.6	5.9	16.7	5.9	48.0	100.0	102	מצפה רמון
4.3	4.3		27.7	12.8	12.8	12.8	25.5	100.0	47	מרכז שפירא
3.0	3.0	9.0	28.3	9.6	19.9	7.8	19.3	100.0	166	מתן
7.3	1.8	5.5	21.8	7.3	16.4	5.5	34.5	100.0	55	נוף איילון
6.8	8.7	11.7	13.6	12.6	12.6	6.8	27.2	100.0	103	נופית
8.7	3.1	8.7	19.9	5.6	10.6	3.7	39.8	100.0	161	סביון
		1.7	16.9	6.8	16.9	11.9	45.8	100.0	59	עלי
			8.1		13.5	29.7	48.6	100.0	37	עמנואל
1.2	2.4	7.2	20.5	8.4	13.3	7.2	39.8	100.0	83	עפרה

לוח 21 (המשך)

קבוצת הכנסה (אחוזים)									סך הכל (מספרים)	צורת היישוב
יותר מ-4 פעמים השכר הממוצע	עד 4 פעמים השכר הממוצע	עד 3 פעמים השכר הממוצע	עד פעמיים השכר הממוצע	עד השכר הממוצע	עד 75% מהשכר הממוצע	עד מחצית השכר הממוצע	עד שכר מינימום	סך הכל		
1.4	4.8	11.6	19.9	10.3	11.0	6.2	34.9	100.0	146	צור משה
1.1	2.2	3.4	11.2	4.5	20.2	3.4	53.9	100.0	89	קדומים
4.5	2.3	8.3	22.3	9.5	9.1	7.6	36.4	100.0	264	קיסריה
2.0		3.0	9.9	10.9	18.8	11.9	43.6	100.0	101	קרית יערים
1.2	1.2	3.5	12.2	8.7	18.6	6.4	48.3	100.0	172	ראש פינה
	1.8	1.8	12.5	7.1	14.3	8.9	53.6	100.0	56	שילה
2.9	1.9	8.6	36.2	4.8	15.2	4.8	25.7	100.0	105	שמשיה
1.9	2.4	8.0	17.9	10.4	18.4	7.1	34.0	100.0	212	שערי תקוה
			4.8	19.0	19.0	9.5	47.6	100.0	21	תפרח
0.6	0.8	3.0	15.3	10.7	19.1	10.3	40.1	100.0	29,853	יישובים עירוניים לא יהודיים - סך הכל
1.0	1.1	5.5	19.2	11.1	18.2	8.7	35.2	100.0	2,908	99,999-50,000
1.1	1.1	5.4	18.9	11.2	18.3	9.1	34.8	100.0	2,356	נצרת
0.5	1.1	6.0	20.3	10.5	17.4	7.1	37.1	100.0	552	רהט
0.5	0.5	2.9	15.3	11.6	19.4	10.4	39.4	100.0	9,293	49,999-20,000
0.4	0.6	2.8	15.5	12.1	18.9	11.5	38.2	100.0	1,352	אום אל-פחם
0.8	0.6	3.5	16.0	12.3	18.6	9.2	39.0	100.0	1,331	באקה-ג'ת
0.4	0.5	2.3	12.3	10.4	18.3	10.7	45.1	100.0	1,290	טייבה
0.6	0.3	1.9	11.3	12.2	23.1	9.9	40.7	100.0	1,034	טירה
0.5	0.8	3.0	17.8	12.0	21.2	8.7	36.0	100.0	736	טמרה
0.2	0.4	1.8	11.2	11.2	18.8	10.3	46.0	100.0	552	מגאר
0.4	0.5	3.0	15.7	11.7	21.2	11.8	35.7	100.0	803	סח'נין
0.7	0.6	4.6	18.8	11.8	16.3	9.4	37.7	100.0	669	עראבה
0.6	0.6	1.9	13.4	11.2	19.4	11.2	41.6	100.0	464	ערערה
0.5	0.6	3.9	20.0	10.9	18.5	11.1	34.7	100.0	1,062	שפרעם
0.5	1.1	3.1	15.6	10.3	19.2	10.0	40.2	100.0	10,160	19,999-10,000
0.5	1.2	3.5	13.5	8.0	18.2	15.0	40.1	100.0	401	אבו סנאן
1.3	1.9	5.6	27.4	12.1	19.9	5.6	26.2	100.0	478	אכסאל
0.3	1.2	2.0	13.7	9.6	18.3	11.0	43.9	100.0	344	אעבלין
0.7	0.7	2.2	10.0	7.4	15.9	14.8	48.1	100.0	270	בית ג'ן
0.6		4.1	12.8	9.2	19.4	10.7	43.2	100.0	468	ג'דידה-מכר
	0.8	0.8	14.3	8.7	23.8	9.5	42.1	100.0	126	ג'סר א-זרקא
0.3	1.2	1.0	11.0	9.2	20.6	11.9	44.8	100.0	598	דאלית אל-כרמל
0.6	1.2	4.3	16.1	15.5	19.5	9.9	32.8	100.0	323	דיר אל-אסד
0.9	1.8	1.8	14.7	6.4	16.5	10.1	47.7	100.0	109	חורה
0.9	2.0	9.8	23.8	14.5	19.4	7.6	22.0	100.0	449	טורעאן
0.4	1.0	3.3	21.6	11.1	20.9	9.7	32.0	100.0	487	יפיע

לוח 21 (המשך)

קבוצת הכנסה (אחוזים)									סך הכל (מספרים)	צורת היישוב
יותר מ-4 פעמים השכר הממוצע	עד 4 פעמים השכר הממוצע	עד 3 פעמים השכר הממוצע	עד פעמיים השכר הממוצע	עד השכר הממוצע	עד 75% מהשכר הממוצע	עד מחצית השכר הממוצע	עד שכר מינימום	סך הכל		
0.4		1.3	13.8	10.9	18.7	10.5	44.3	100.0	449	ירכא
	0.4	2.5	12.0	7.4	20.2	15.7	41.7	100.0	242	כאבול
	1.1	2.3	18.4	9.2	9.2	6.9	52.9	100.0	87	כסיפה
0.5	1.7	4.2	21.2	10.3	14.9	10.3	36.9	100.0	572	כפר כנא
1.8	3.9	4.2	13.9	8.1	21.5	9.0	37.6	100.0	433	כפר מנדא
		1.3	10.2	6.6	19.3	11.3	51.3	100.0	636	כפר קאסם
0.2	0.7	2.2	17.4	14.3	20.6	7.2	37.4	100.0	540	כפר קרע
0.3	1.1	3.7	15.4	12.0	20.6	10.9	36.0	100.0	350	מג'ד אל-כרום
0.3	1.5	4.3	16.7	13.6	17.6	7.1	38.7	100.0	323	מעלה עירון
0.3	0.6	1.3	9.6	6.4	17.3	9.0	55.4	100.0	312	נחף
	1.6	3.2	16.6	13.8	17.0	8.9	38.9	100.0	247	עין מאהל
		1.7	10.8	8.9	20.0	10.3	48.3	100.0	360	עספיא
1.0	6.1	6.1	21.4	13.3	13.3	7.1	31.6	100.0	98	ערערה בנגב
0.3		2.7	12.9	10.2	22.2	7.8	44.0	100.0	334	פורדיס
0.2	0.3	1.0	11.2	10.7	22.4	11.0	43.3	100.0	617	קלנסוה
1.0	2.1	2.3	19.3	10.1	19.8	8.8	36.6	100.0	388	ריינה
1.7	2.5	4.2	26.1	6.7	9.2	7.6	42.0	100.0	119	תל שבע
0.6	0.6	2.3	13.0	10.0	18.8	11.5	43.1	100.0	5,551	9,999-5,000
	1.6	3.9	10.1	4.7	17.1	13.2	49.6	100.0	129	אבו גוש
1.2	1.2	3.1	14.1	8.0	17.2	9.2	46.0	100.0	163	בועיינה-נוג'ידאת
			6.2	11.9	17.6	14.8	49.5	100.0	210	בוקעאתא
	0.8	5.0	21.0	12.6	14.3	5.0	41.2	100.0	119	ביר אל-מכסור
	0.9	1.4	11.8	10.9	25.8	10.4	38.9	100.0	221	בסמ"ה
0.6	0.6	0.6	14.9	7.8	26.6	13.0	35.7	100.0	154	בסמת טבעון
0.5		0.5	15.1	10.1	24.6	11.1	38.2	100.0	199	בענה
		0.8	11.6	4.7	20.2	16.3	46.5	100.0	129	ג'ולס
0.6	0.3	2.6	8.0	11.8	21.4	10.9	44.4	100.0	313	ג'לג'וליה
0.9		3.1	17.3	14.2	17.6	8.8	38.1	100.0	352	דבוריה
0.8	1.2	2.7	12.1	10.9	15.2	13.2	44.0	100.0	257	דיר חנא
0.8		2.7	11.5	12.3	16.5	10.7	45.6	100.0	261	זמר
0.9	0.9	3.8	12.3	12.3	15.1	12.3	42.5	100.0	106	זריר
0.5	0.5	0.5	9.6	5.9	11.7	6.4	64.9	100.0	188	חורפיש
	1.9	2.8	24.1	10.2	21.3	4.6	35.2	100.0	108	טובא-זנגריה
0.7		0.7	7.8	3.5	17.0	12.8	57.4	100.0	141	יאנוח-ג'ת
0.6		1.8	5.4	4.2	12.5	11.3	64.3	100.0	168	כסרא-סמיע
1.5	0.4	1.9	10.9	10.9	19.8	14.7	40.0	100.0	470	כפר יאסיף
2.6		2.6	14.7	7.8	12.1	3.4	56.9	100.0	116	לקיה

לוח 21 (המשך)

קבוצת הכנסה (אחוזים)									סך הכל (מספרים)	צורת היישוב
יותר מ-4 פעמים השכר הממוצע	עד 4 פעמים השכר הממוצע	עד 3 פעמים השכר הממוצע	עד פעמיים השכר הממוצע	עד השכר הממוצע	עד 75% מהשכר הממוצע	עד מחצית השכר הממוצע	עד שכר מינימום	סך הכל		
0.2	0.4	0.4	11.1	9.7	22.5	14.7	41.0	100.0	524	מג'דל שמס
1.5	1.5	4.0	23.9	11.9	20.4	9.0	27.9	100.0	201	משהד
0.7	2.1	10.4	25.7	11.1	18.8	4.9	26.4	100.0	144	עילוט
		3.4	7.6	7.6	13.6	15.3	52.5	100.0	236	פקיעין (בוקייעה)
1.0	1.4	2.4	14.2	9.1	18.9	11.1	41.9	100.0	296	ראמה
0.7		2.1	26.4	16.7	22.9	8.3	22.9	100.0	144	שבלי - אום אל-גנם
		3.7	14.8	20.4	9.3	9.3	42.6	100.0	54	שגב שלום
	0.7	2.7	9.5	4.7	21.6	20.3	40.5	100.0	148	שעב
0.6	1.0	1.9	15.2	10.3	18.7	10.6	41.8	100.0	1,941	4,999-2,000
		3.1	9.4	6.3	28.1	15.6	37.5	100.0	32	אבטין
					15.0	20.0	65.0	100.0	20	אום בטין
			22.2	11.1	16.7	5.6	44.4	100.0	18	אל סייד
					22.2		77.8	100.0	9	ביר הדאג'
1.2	1.7	4.0	24.9	11.6	16.2	7.5	32.9	100.0	173	ג'ש (גוש חלב)
			13.6	13.6	23.5	13.6	35.8	100.0	81	כאוכב אבו אל-היג'א
2.5	1.3	5.1	12.7	6.3	10.1	7.6	54.4	100.0	79	כעביה-טבאש-חג'אג'רה
		0.8	18.4	16.8	21.6	10.4	32.0	100.0	125	כפר ברא
	1.9	0.9	9.4	9.4	20.8	8.5	49.1	100.0	106	כפר כמא
			18.0	11.5	31.1	11.5	27.9	100.0	61	כפר מצר
	3.8	6.3	17.7	8.9	16.5	8.9	38.0	100.0	79	מוקייבלה
1.7	0.9	0.9	13.8	7.8	20.7	15.5	38.8	100.0	116	מזרעה
		0.6	10.4	8.6	19.6	14.1	46.6	100.0	163	מסעדה
0.7	2.9	5.0	18.6	10.0	15.0	8.6	39.3	100.0	140	מעיליא
		1.3	6.5	7.8	23.4	7.8	53.2	100.0	77	סאג'ור
3.0	4.5	3.0	16.4	13.4	7.5	14.9	37.3	100.0	67	סולם
			6.5	9.7	19.4	12.9	51.6	100.0	31	סלמה
		1.7	19.0	5.2	24.1	5.2	44.8	100.0	58	ע'ג'ר
		2.0	20.4	10.2	18.4	14.3	34.7	100.0	49	עוזייר
0.6	0.6		13.2	13.2	17.8	5.2	49.4	100.0	174	עילבון
			5.6	2.8	22.2	11.1	58.3	100.0	36	עין נקובא
0.6	0.6	2.3	17.4	9.3	15.1	14.5	40.1	100.0	172	פסוטה
	1.3		17.3	14.7	21.3	10.7	34.7	100.0	75	שייח' דנון
1.9	2.2	6.0	20.9	11.0	15.7	7.9	34.5	100.0	24,913	יישובים כפריים - סך הכל
1.9	2.2	6.1	21.4	11.3	15.9	7.7	33.4	100.0	16,355	מושבים
2.7	2.2	7.4	19.8	11.3	14.6	7.1	34.9	100.0	786	מושבים שיתופיים
1.3	2.3	5.4	19.5	10.8	16.2	9.6	34.8	100.0	2,389	קיבוצים

לוח 21 (המשך)

קבוצת הכנסה (אחוזים)									סך הכל (מספרים)	צורת היישוב
יותר מ-4 פעמים השכר הממוצע	עד 4 פעמים השכר הממוצע	עד 3 פעמים השכר הממוצע	עד פעמיים השכר הממוצע	עד השכר הממוצע	עד 75% מהשכר הממוצע	עד מחצית השכר הממוצע	עד שכר מינימום	סך הכל		
		2.7	18.9	18.9	13.5	2.7	43.2	100.0	37	יישובים מוסדיים יהודיים
1.9	2.0	5.3	19.5	9.5	14.8	8.1	38.9	100.0	3,128	יישובים כפריים קהילתיים
2.6	2.0	5.8	20.5	11.0	15.0	7.9	35.2	100.0	2,218	יישובים יהודיים קטנים יישובים לא יהודיים קטנים
1.1	1.0	3.5	17.0	11.9	15.7	10.8	39.0	100.0	630	אוכלוסייה מחוץ ליישובים
0.4	0.7	4.5	12.7	9.8	15.0	7.6	49.3	100.0	448	
0.5	0.8	4.6	14.5	9.4	14.5	6.5	49.2	100.0	372	מזה: שבטי בדווים
					50.0		50.0	100.0	4	כתובת לא ידועה

לוח 22: משך העבודה של עובדים שכירים לפי צורת יישוב, 2011

משך העבודה (אחוזים)						ממוצע חודשי עבודה	מספר העובדים השכירים	צורת היישוב
12 חודשים	11-9 חודשים	8-6 חודשים	5-3 חודשים	2-1 חודשים	סך הכל			
64.7	12.8	9.2	7.9	5.5	100.0	10.1	3,228,507	סך הכל
64.4	12.9	9.3	7.9	5.5	100.0	10.1	2,947,744	יישובים עירוניים - סך הכל
65.7	12.5	8.9	7.6	5.3	100.0	10.2	2,603,558	יהודיים - סך הכל
62.1	13.5	9.4	8.6	6.4	100.0	9.9	236,943	יותר מ-500,000
67.0	12.1	8.7	7.2	4.9	100.0	10.3	640,060	200,000-499,999
65.9	12.7	8.9	7.4	5.2	100.0	10.2	541,066	100,000-199,999
66.8	12.1	8.7	7.3	5.1	100.0	10.2	351,977	50,000-99,999
64.6	12.9	9.2	7.8	5.4	100.0	10.1	563,046	20,000-49,999
67.1	11.8	8.7	7.5	4.9	100.0	10.2	139,708	10,000-19,999
65.4	11.9	9.0	8.0	5.7	100.0	10.1	82,482	5,000-9,999
64.3	11.9	9.4	8.2	6.2	100.0	10.0	48,276	2,000-4,999
55.0	15.7	11.8	10.5	7.1	100.0	9.5	344,186	יהודיים - סך הכל
53.8	16.8	11.9	10.7	6.7	100.0	9.5	37,783	50,000-99,999
55.9	15.3	11.7	10.3	6.8	100.0	9.6	95,694	20,000-49,999
54.5	15.9	11.9	10.6	7.1	100.0	9.5	122,537	10,000-19,999
54.3	15.8	11.7	10.6	7.7	100.0	9.5	65,020	5,000-9,999
58.0	14.6	11.1	9.6	6.7	100.0	9.7	23,152	2,000-4,999
68.3	11.4	8.4	7.1	4.8	100.0	10.3	259,608	יישובים כפריים יהודיים - סך הכל
65.4	12.4	9.2	7.7	5.2	100.0	10.1	111,366	מושבים
69.6	10.7	8.2	7.0	4.5	100.0	10.4	10,950	מושבים שיתופיים
77.1	8.8	6.1	4.8	3.2	100.0	10.8	74,748	קיבוצים
61.7	13.7	10.1	8.9	5.6	100.0	9.9	1,302	יישובים מוסדיים יהודיים
62.1	13.1	9.7	8.7	6.3	100.0	9.9	38,941	ישובים כפריים קהילתיים
64.3	12.1	9.2	8.4	5.9	100.0	10.0	22,301	יישובים יהודיים קטנים
59.9	14.6	10.4	8.9	6.2	100.0	9.9	10,097	יישובים כפריים לא יהודיים
46.8	18.2	13.8	12.0	9.1	100.0	9.0	10,889	אוכלוסיה מחוץ ליישובים
46.5	18.0	13.9	12.2	9.4	100.0	9.0	9,893	מזה: שבטי בדווים
37.3	9.6	10.8	21.7	20.5	100.0	7.4	166	כתובת לא ידועה

לוח 22 (המשך)

משך העבודה (אחוזים)						ממוצע חודשי עבודה	מספר העובדים השכירים	היישובים לפי צורת היישוב
12 חודשים	11-9 חודשים	8-6 חודשים	5-3 חודשים	2-1 חודשים	סך הכל			
64.7	12.8	9.2	7.9	5.5	100.0	10.1	3,228,507	סך הכל
64.4	12.9	9.3	7.9	5.5	100.0	10.1	2,947,744	יישובים עירוניים - סך הכל
65.7	12.5	8.9	7.6	5.3	100.0	10.2	2,603,558	יהודיים - סך הכל
62.1	13.5	9.4	8.6	6.4	100.0	9.9	236,943	יותר מ-500,000
62.1	13.5	9.4	8.6	6.4	100.0	9.9	236,943	ירושלים
67.0	12.1	8.7	7.2	4.9	100.0	10.3	640,060	499,999-200,000
65.1	12.6	8.9	7.8	5.5	100.0	10.1	92,297	אשדוד
67.0	11.5	8.7	7.5	5.3	100.0	10.2	120,674	חיפה
69.1	11.7	8.1	6.6	4.4	100.0	10.4	102,281	פתח תקוה
69.2	11.5	8.1	6.8	4.4	100.0	10.4	116,839	ראשון לציון
65.6	12.9	9.3	7.4	4.8	100.0	10.2	207,969	תל אביב- יפו
65.9	12.7	8.9	7.4	5.2	100.0	10.2	541,066	199,999-100,000
63.4	13.1	9.6	8.1	5.8	100.0	10.0	54,328	אשקלון
65.3	12.6	8.9	7.7	5.5	100.0	10.1	87,633	באר שבע
59.1	16.4	9.8	8.1	6.7	100.0	9.9	44,558	בני ברק
66.5	12.6	8.8	7.1	5.0	100.0	10.2	63,411	בת ים
68.8	11.9	8.2	6.6	4.5	100.0	10.4	85,207	חולון
65.2	12.8	9.1	7.6	5.3	100.0	10.1	86,272	נתניה
66.8	12.1	8.8	7.3	5.0	100.0	10.2	54,258	רחובות
69.2	11.4	8.2	6.7	4.4	100.0	10.4	65,399	רמת גן
66.8	12.1	8.7	7.3	5.1	100.0	10.2	351,977	99,999-50,000
58.7	14.7	9.9	9.6	7.1	100.0	9.7	24,112	בית שמש
69.8	11.7	8.2	6.2	4.2	100.0	10.4	24,885	גבעתיים
67.7	11.8	8.5	7.1	4.8	100.0	10.3	41,660	הרצליה
65.8	12.6	8.9	7.6	5.1	100.0	10.2	40,671	חדרה
69.3	11.4	8.2	6.7	4.4	100.0	10.4	43,593	כפר סבא
63.9	13.4	9.2	7.9	5.6	100.0	10.1	29,824	לוד
70.6	10.8	8.1	6.2	4.3	100.0	10.5	35,329	מודיעין-מכבים-רעות
68.2	11.0	8.6	7.2	4.9	100.0	10.3	25,356	נהריה
66.7	11.8	8.8	7.4	5.3	100.0	10.2	24,710	קרית אתא
63.4	13.6	9.6	7.8	5.6	100.0	10.1	29,295	רמלה
67.8	10.8	8.5	7.6	5.4	100.0	10.2	32,542	רעננה
64.6	12.9	9.2	7.8	5.4	100.0	10.1	563,046	49,999-20,000
58.6	14.7	10.2	9.3	7.2	100.0	9.7	10,249	אופקים
65.6	12.9	9.0	7.2	5.3	100.0	10.2	15,505	אור יהודה
59.5	16.2	10.9	8.2	5.2	100.0	10.0	28,356	אילת
57.3	18.2	10.6	8.5	5.5	100.0	9.9	9,911	אלעד
51.3	20.5	10.7	9.7	7.8	100.0	9.5	8,520	ביתר עילית

לוח 22 (המשך)

משך העבודה (אחוזים)						ממוצע חודשי עבודה	מספר העובדים השכירים	היישובים לפי צורת היישוב
12 חודשים	11-9 חודשים	8-6 חודשים	5-3 חודשים	2-1 חודשים	סך הכל			
68.5	10.9	8.6	6.7	5.3	100.0	10.3	9,996	גבעת שמואל
67.6	11.6	9.6	6.8	4.5	100.0	10.3	9,463	גדרה
61.3	13.1	9.8	9.1	6.6	100.0	9.8	14,899	דימונה
68.8	11.0	8.6	6.9	4.7	100.0	10.3	23,163	הוד השרון
59.9	14.3	10.3	9.4	6.1	100.0	9.8	17,565	טבריה
65.9	12.7	8.5	7.8	5.2	100.0	10.2	16,753	יבנה
69.7	10.8	8.1	7.0	4.3	100.0	10.4	13,256	יהוד
67.4	11.2	8.8	7.6	5.0	100.0	10.2	22,575	כרמיאל
66.8	11.2	8.8	7.9	5.3	100.0	10.2	11,302	מבשרת ציון
64.2	12.7	8.9	8.2	5.9	100.0	10.0	11,360	מגדל העמק
48.8	23.8	11.4	9.4	6.7	100.0	9.5	10,358	מודיעין עילית
69.1	11.6	7.8	6.9	4.5	100.0	10.4	17,530	מעלה אדומים
66.7	12.1	8.8	7.2	5.2	100.0	10.2	10,093	מעלות-תרשיחא
71.0	10.5	7.8	6.5	4.3	100.0	10.5	18,859	נס ציונה
66.7	12.2	8.6	7.3	5.2	100.0	10.2	20,810	נצרת עילית
69.4	11.0	8.4	6.8	4.4	100.0	10.4	11,380	נשר
56.8	16.2	10.7	9.0	7.3	100.0	9.7	10,856	נתיבות
61.1	13.4	9.8	9.1	6.7	100.0	9.8	20,878	עכו
64.2	12.6	9.7	8.1	5.3	100.0	10.1	20,173	עפולה
62.9	13.7	9.7	8.2	5.5	100.0	10.0	11,047	ערד
64.4	12.5	9.2	8.5	5.5	100.0	10.1	15,331	פרדס חנה-כרכור
57.2	14.5	10.4	9.9	8.1	100.0	9.6	10,268	צפת
71.2	10.6	7.8	6.3	4.1	100.0	10.5	15,049	קרית אונו
68.2	11.3	8.6	7.2	4.7	100.0	10.3	18,451	קרית ביאליק
62.8	13.7	10.1	8.1	5.3	100.0	10.0	22,542	קרית גת
66.6	11.7	8.4	7.7	5.5	100.0	10.2	18,160	קרית ים
69.3	11.3	8.0	6.6	4.8	100.0	10.4	19,489	קרית מוצקין
58.1	14.7	10.6	9.6	7.0	100.0	9.7	9,483	קרית מלאכי
63.4	13.2	10.1	8.0	5.2	100.0	10.1	11,398	קרית שמונה
66.2	12.1	8.7	7.7	5.4	100.0	10.2	18,681	ראש העין
68.8	10.9	8.4	7.0	4.9	100.0	10.3	18,893	רמת השרון
61.6	13.8	10.0	8.4	6.2	100.0	9.9	10,444	שדרות
67.1	11.8	8.7	7.5	4.9	100.0	10.2	139,708	19,999-10,000
67.7	11.1	8.8	7.8	4.6	100.0	10.3	5,565	אבן יהודה
64.4	12.8	9.6	8.4	4.7	100.0	10.1	8,298	אור עקיבא
67.1	12.8	8.7	7.3	4.3	100.0	10.3	5,356	אזור
67.9	12.7	8.2	6.9	4.3	100.0	10.4	9,360	אריאל
68.1	12.6	8.9	6.4	3.9	100.0	10.4	6,715	באר יעקב

לוח 22 (המשך)

משך העבודה (אחוזים)						ממוצע חודשי עבודה	מספר העובדים השכירים	היישובים לפי צורת היישוב
12 חודשים	11-9 חודשים	8-6 חודשים	5-3 חודשים	2-1 חודשים	סך הכל			
61.4	14.4	10.1	8.3	5.7	100.0	10.0	8,370	בית שאן
67.4	11.0	8.7	7.9	5.0	100.0	10.2	5,564	בנימינה-גבעת עדה
63.6	13.0	9.4	8.5	5.6	100.0	10.0	5,977	גבעת זאב
68.4	11.5	8.6	7.1	4.4	100.0	10.3	9,024	גן יבנה
69.4	10.6	7.8	7.4	4.8	100.0	10.3	6,524	גני תקוה
67.3	10.6	8.3	8.1	5.7	100.0	10.1	8,372	זכרון יעקב
65.2	12.8	8.7	7.4	5.8	100.0	10.1	8,675	טירת כרמל
70.0	10.7	7.9	6.8	4.6	100.0	10.4	9,676	יקנעם עילית
66.3	12.3	9.5	6.9	5.0	100.0	10.2	8,668	כפר יונה
68.5	11.2	8.1	7.1	5.0	100.0	10.3	7,794	קדימה-צורן
67.0	11.4	8.5	8.0	5.0	100.0	10.2	6,934	קרית טבעון
63.7	13.2	9.3	8.2	5.6	100.0	10.1	5,001	קרית עקרון
71.6	9.3	7.4	6.8	4.8	100.0	10.4	9,014	שוהם
68.4	10.8	8.6	7.7	4.6	100.0	10.3	4,821	תל מונד
65.4	11.9	9.0	8.0	5.7	100.0	10.1	82,482	9,999-5,000
68.8	10.8	8.6	7.0	4.8	100.0	10.3	3,555	אורנית
69.6	11.5	7.7	7.3	3.9	100.0	10.4	3,695	אלפי מנשה
63.2	10.9	9.0	9.3	7.6	100.0	9.8	3,416	אפרתה
57.0	14.2	10.2	11.3	7.3	100.0	9.5	2,066	בית אל
68.3	10.2	8.2	7.9	5.4	100.0	10.2	2,977	בית דגן
70.5	10.6	8.0	6.6	4.3	100.0	10.4	3,583	בני ע"ש
70.8	11.0	7.5	6.4	4.3	100.0	10.5	2,409	בת חפר
61.8	14.0	9.6	8.4	6.1	100.0	10.0	4,034	חצור הגלילית
62.0	13.9	9.3	8.4	6.3	100.0	9.9	3,556	ירוחם
68.2	10.5	8.5	7.6	5.2	100.0	10.2	4,934	כוכב יאיר
49.8	17.7	12.4	11.2	8.9	100.0	9.2	1,742	כוכב יעקב
67.9	9.3	8.1	8.3	6.4	100.0	10.1	2,741	כפר ורדים
57.1	15.6	9.7	10.2	7.4	100.0	9.6	1,822	כפר חב"ד
70.2	9.5	8.2	6.5	5.6	100.0	10.3	3,011	להבים
68.7	10.7	8.3	7.3	4.9	100.0	10.3	5,297	מזכרת בתיה
69.0	10.0	8.3	7.5	5.0	100.0	10.3	3,593	מיתר
70.0	9.5	8.3	7.1	5.0	100.0	10.3	3,470	עומר
67.8	11.0	8.5	7.3	5.5	100.0	10.2	2,617	עתלית
65.0	11.6	9.7	8.2	5.6	100.0	10.1	3,116	פרדסיה
69.7	10.5	8.3	7.0	4.6	100.0	10.4	2,398	צור הדסה
60.6	14.7	10.9	8.0	5.8	100.0	9.9	3,378	קצרין
56.9	14.2	11.2	10.6	7.0	100.0	9.6	2,727	קרית ארבע
60.7	13.9	9.6	9.5	6.3	100.0	9.8	3,166	קרני שומרון

לוח 22 (המשך)

משך העבודה (אחוזים)						ממוצע חודשי עבודה	מספר העובדים השכירים	היישובים לפי צורת היישוב
12 חודשים	11-9 חודשים	8-6 חודשים	5-3 חודשים	2-1 חודשים	סך הכל			
55.0	16.5	10.7	9.3	8.5	100.0	9.5	2,679	רכסים
68.1	11.5	8.0	7.8	4.6	100.0	10.3	3,510	רמת ישי
66.5	11.1	9.8	7.4	5.2	100.0	10.2	2,990	שלומי
64.3	11.9	9.4	8.2	6.2	100.0	10.0	48,276	4,999-2,000
61.5	13.4	9.5	8.3	7.3	100.0	9.9	1,222	אלון שבות
67.5	10.6	8.4	8.2	5.2	100.0	10.2	1,431	אליכין
65.6	10.3	9.5	8.3	6.3	100.0	10.0	1,664	אלקנה
68.0	10.6	9.3	6.7	5.5	100.0	10.2	1,994	בית אריה
64.6	12.8	8.7	9.0	4.8	100.0	10.1	1,796	גבע בנימין
69.2	9.4	7.9	8.7	4.8	100.0	10.2	1,027	גבעת אבני
73.3	10.3	6.2	5.1	5.0	100.0	10.5	1,090	גבעת ברנר
66.1	11.5	8.9	8.9	4.6	100.0	10.1	1,252	גן נר
71.9	8.9	7.2	6.8	5.2	100.0	10.4	1,688	הר אדר
63.4	12.7	10.5	8.0	5.4	100.0	10.0	1,521	חריש
59.1	11.0	10.1	10.2	9.6	100.0	9.5	1,182	חשמונאים
59.2	14.0	11.3	8.3	7.1	100.0	9.8	998	טלמון
55.5	13.9	11.6	10.5	8.5	100.0	9.4	1,144	יבנאל
58.6	15.7	9.8	9.2	6.8	100.0	9.8	1,079	יד בנימין
64.2	10.8	11.0	8.0	5.9	100.0	10.0	1,348	כפר אדומים
72.9	8.8	8.0	6.0	4.3	100.0	10.5	902	כפר האורנים
67.6	10.9	10.4	6.9	4.1	100.0	10.3	778	כפר ויתקין
65.0	12.0	9.1	7.3	6.6	100.0	10.0	1,602	כפר תבור
68.6	10.0	8.3	7.5	5.6	100.0	10.2	1,092	לפיד
61.1	12.9	9.0	7.4	9.7	100.0	9.7	568	מעגלים
59.1	14.7	11.1	8.5	6.5	100.0	9.8	2,065	מצפה רמון
61.7	12.3	9.3	9.0	7.7	100.0	9.7	924	מרכז שפירא
70.8	9.2	7.2	7.7	5.1	100.0	10.3	1,484	מתן
63.2	8.0	9.2	10.5	9.1	100.0	9.6	945	נוף איילון
72.9	8.0	8.5	6.0	4.6	100.0	10.5	1,310	נופית
73.2	7.3	7.1	6.7	5.8	100.0	10.4	1,528	סביון
51.9	17.1	12.7	10.2	8.1	100.0	9.4	1,155	עלי
49.8	16.6	13.7	11.1	8.8	100.0	9.2	866	עמנואל
59.6	13.6	10.8	9.3	6.7	100.0	9.8	1,202	עפרה
72.4	9.7	8.7	5.4	3.8	100.0	10.5	1,105	צור משה
60.6	15.0	9.6	8.9	6.0	100.0	9.9	1,570	קדומים
64.3	10.2	8.3	10.0	7.3	100.0	9.8	1,909	קיסריה
51.8	18.3	10.8	9.8	9.3	100.0	9.3	931	קרית יערים
59.4	13.2	11.4	8.8	7.3	100.0	9.7	1,245	ראש פינה

לוח 22 (המשך)

משך העבודה (אחוזים)						ממוצע חודשי עבודה	מספר העובדים השכירים	היישובים לפי צורת היישוב
12 חודשים	11-9 חודשים	8-6 חודשים	5-3 חודשים	2-1 חודשים	סך הכל			
53.4	15.3	11.4	11.2	8.6	100.0	9.3	1,018	שילה
73.8	8.1	8.0	5.7	4.4	100.0	10.5	993	שמשית
65.8	12.8	9.9	6.7	4.8	100.0	10.3	2,246	שערי תקוה
58.5	17.2	8.5	9.7	6.2	100.0	9.8	402	תפרח
55.0	15.7	11.8	10.5	7.1	100.0	9.5	344,186	יישובים עירוניים לא יהודיים - סך הכל
53.8	16.8	11.9	10.7	6.7	100.0	9.5	37,783	99,999-50,000
57.9	16.2	10.9	9.5	5.5	100.0	9.8	25,623	נצרת
45.1	18.0	14.2	13.4	9.3	100.0	8.9	12,160	רהט
55.9	15.3	11.7	10.3	6.8	100.0	9.6	95,694	49,999-20,000
50.1	17.2	13.5	11.7	7.5	100.0	9.3	13,084	אום אל-פחם
59.2	14.7	11.0	9.2	5.9	100.0	9.8	12,210	באקה-ג'ת
57.7	14.1	11.5	9.9	6.8	100.0	9.7	11,888	טייבה
59.4	13.8	10.8	9.7	6.3	100.0	9.8	8,277	טירה
56.0	15.4	11.6	10.0	7.0	100.0	9.6	9,527	טמרה
52.5	14.2	11.4	13.0	9.0	100.0	9.2	6,167	מגאר
54.0	16.1	12.7	10.5	6.7	100.0	9.5	9,385	סח'ינ
51.6	17.2	12.9	10.9	7.4	100.0	9.4	6,663	עראבה
57.3	15.9	11.0	9.7	6.2	100.0	9.7	5,999	ערערה
59.3	14.3	10.6	9.5	6.3	100.0	9.8	12,494	שפרעם
54.5	15.9	11.9	10.6	7.1	100.0	9.5	122,537	19,999-10,000
56.3	14.1	11.3	11.3	7.1	100.0	9.5	4,035	אבו סנאן
55.5	16.2	12.5	9.6	6.3	100.0	9.7	3,837	אכסאל
58.8	14.4	10.8	9.7	6.3	100.0	9.8	4,037	אעבלין
54.4	15.0	11.7	11.6	7.3	100.0	9.4	4,054	בית ג'ן
53.9	15.6	11.8	10.9	7.8	100.0	9.4	6,138	ג'דיידה-מכר
54.9	15.8	13.2	9.9	6.3	100.0	9.6	4,608	ג'סר א-זרקא
60.5	12.6	10.4	10.0	6.5	100.0	9.8	5,905	דאלית אל-כרמל
56.5	16.6	10.1	9.8	7.1	100.0	9.7	3,728	דיר אל-אסד
51.9	17.3	12.4	10.7	7.7	100.0	9.4	2,462	חורה
57.5	15.2	11.0	9.8	6.5	100.0	9.7	3,927	טורעאן
57.2	18.5	10.1	8.9	5.2	100.0	9.9	5,734	יפיע
53.3	13.7	11.0	13.6	8.5	100.0	9.2	3,941	ירכא
53.6	15.3	12.4	11.0	7.7	100.0	9.4	3,469	כאבול
49.5	18.5	13.1	10.9	8.0	100.0	9.3	2,979	כסיפה
52.5	17.6	13.4	9.8	6.7	100.0	9.5	5,911	כפר כנא
48.4	17.3	13.7	12.8	7.8	100.0	9.2	4,987	כפר מנדא
52.7	15.7	12.3	11.3	8.0	100.0	9.4	6,119	כפר קאסם
59.5	15.7	10.3	8.7	5.8	100.0	9.9	6,229	כפר קרע

לוח 22 (המשך)

משך העבודה (אחוזים)						ממוצע חודשי עבודה	מספר העובדים השכירים	היישובים לפי צורת היישוב
12 חודשים	11-9 חודשים	8-6 חודשים	5-3 חודשים	2-1 חודשים	סך הכל			
53.7	16.1	12.4	10.5	7.3	100.0	9.5	4,708	מג'ד אל-כרום
52.8	17.6	12.7	10.5	6.5	100.0	9.5	3,831	מעלה עירון
50.6	16.6	13.1	12.0	7.7	100.0	9.2	3,567	נחף
53.6	16.7	11.7	10.7	7.3	100.0	9.5	3,671	עין מאהל
60.2	12.9	10.3	10.0	6.6	100.0	9.7	4,314	עספיא
47.4	15.1	14.3	12.9	10.3	100.0	8.9	2,433	ערערה בנגב
53.4	16.3	13.1	10.3	7.0	100.0	9.5	4,048	פורידיס
56.7	16.3	11.5	9.3	6.2	100.0	9.7	6,026	קלנסוה
53.2	18.0	12.4	10.1	6.3	100.0	9.6	4,942	ריינה
46.6	15.3	14.4	12.9	10.8	100.0	8.8	2,897	תל שבע
54.3	15.8	11.7	10.6	7.7	100.0	9.5	65,020	9,999-5,000
61.9	13.2	9.4	8.5	6.9	100.0	9.9	2,215	אבו גוש
46.7	17.6	13.3	12.7	9.6	100.0	9.0	2,715	בועיינה-נוג'ידאת
50.2	16.6	13.6	10.5	9.0	100.0	9.2	1,847	בוקעאתא
50.6	16.1	12.2	11.4	9.7	100.0	9.2	2,572	ביר אל-מכסור
55.4	16.2	12.3	9.6	6.5	100.0	9.6	2,668	בסמ"ה
59.2	14.7	10.7	9.2	6.2	100.0	9.8	2,370	בסמת טבעון
49.0	17.0	13.2	12.0	8.7	100.0	9.1	2,354	בענה
56.4	15.6	9.6	10.2	8.2	100.0	9.6	2,243	ג'ולס
53.0	14.7	12.0	11.8	8.5	100.0	9.3	2,430	ג'לג'וליה
56.2	15.5	11.6	9.9	6.8	100.0	9.6	3,018	דבוריה
51.3	17.3	13.6	10.6	7.1	100.0	9.4	3,309	דיר חנא
58.9	15.6	9.9	10.1	5.6	100.0	9.8	2,140	זמר
55.5	14.3	11.4	10.1	8.8	100.0	9.4	2,171	זרזיר
55.0	12.1	10.8	12.9	9.2	100.0	9.2	1,934	חורפיש
52.2	19.7	12.1	10.2	5.9	100.0	9.6	2,201	טובא-זנגריה
60.9	12.0	9.8	10.1	7.3	100.0	9.7	2,067	יאנוח-ג'ית
60.4	13.1	9.6	10.3	6.6	100.0	9.7	2,503	כסרא-סמיע
58.6	15.3	10.4	10.2	5.5	100.0	9.8	3,574	כפר יאסיף
48.6	18.0	13.0	11.3	9.1	100.0	9.1	2,484	לקיה
45.6	15.9	15.1	13.7	9.8	100.0	8.8	3,192	מג'דל שמס
55.0	17.9	10.8	10.2	6.2	100.0	9.7	2,235	משהד
52.9	19.8	11.8	9.5	6.0	100.0	9.7	2,020	עילוט
60.6	12.7	8.6	10.1	8.0	100.0	9.7	2,111	פקיעין (בוקייעה)
59.2	12.6	10.8	9.5	7.9	100.0	9.6	2,923	ראמה
56.7	16.3	11.0	8.5	7.4	100.0	9.7	1,867	שבלי - אום אל-גנם
45.6	20.6	14.3	11.4	8.2	100.0	9.1	1,765	שגב שלום
51.1	16.6	12.5	10.2	9.6	100.0	9.2	2,092	שעב

לוח 22 (המשך)

משך העבודה (אחוזים)						ממוצע חודשי עבודה	מספר העובדים השכירים	היישובים לפי צורת היישוב
12 חודשים	11-9 חודשים	8-6 חודשים	5-3 חודשים	2-1 חודשים	סך הכל			
58.0	14.6	11.1	9.6	6.7	100.0	9.7	23,152	4,999-2,000
54.1	15.1	12.0	11.1	7.6	100.0	9.4	826	אבטין
40.1	17.0	17.7	14.2	11.0	100.0	8.5	436	אום בטין
52.0	18.1	11.0	9.4	9.4	100.0	9.4	127	אל סייד
43.0	15.1	14.5	14.5	12.8	100.0	8.4	179	ביר הדאג'
65.9	13.6	8.6	7.2	4.6	100.0	10.3	1,232	ג'ש (גוש חלב)
59.1	14.7	10.5	9.3	6.3	100.0	9.8	1,199	כאוכב אבו אל-היג'א
53.8	15.8	13.6	9.2	7.6	100.0	9.5	1,666	כעביה-טבאש-חג'אג'רה
55.8	17.0	10.8	9.2	7.2	100.0	9.7	964	כפר ברא
64.7	13.0	8.2	8.1	6.0	100.0	10.1	1,266	כפר כמא
60.0	13.4	11.9	9.5	5.2	100.0	9.8	770	כפר מצר
59.1	14.7	11.0	9.8	5.5	100.0	9.8	1,044	מוקייבלה
59.4	14.2	10.8	9.3	6.3	100.0	9.8	1,437	מזרעה
47.5	14.9	14.5	14.2	9.0	100.0	8.9	1,183	מסעדה
68.4	11.9	7.5	6.8	5.3	100.0	10.3	1,248	מעיליא
56.5	14.6	10.5	10.3	8.2	100.0	9.5	1,429	סאג'ור
57.9	16.0	11.0	8.8	6.3	100.0	9.8	862	סולם
51.1	16.5	12.5	12.4	7.5	100.0	9.3	855	סלמה
56.6	13.4	12.0	10.7	7.3	100.0	9.5	749	ע'ג'ר
49.5	16.8	16.3	10.6	6.8	100.0	9.3	762	עוזייר
60.6	13.8	10.4	9.5	5.7	100.0	9.8	1,983	עילבון
65.0	11.8	9.9	6.7	6.6	100.0	10.1	789	עין נקובא
61.5	14.4	9.6	8.6	5.9	100.0	9.9	1,213	פסוטה
56.9	16.2	10.9	9.5	6.4	100.0	9.7	933	שייח' דנון
68.3	11.4	8.4	7.1	4.8	100.0	10.3	259,608	יישובים כפריים - סך הכל
65.4	12.4	9.2	7.7	5.2	100.0	10.1	111,366	מושבים
69.6	10.7	8.2	7.0	4.5	100.0	10.4	10,950	מושבים שיתופיים
77.1	8.8	6.1	4.8	3.2	100.0	10.8	74,748	קיבוצים
61.7	13.7	10.1	8.9	5.6	100.0	9.9	1,302	יישובים מוסדיים יהודיים
62.1	13.1	9.7	8.7	6.3	100.0	9.9	38,941	ישובים כפריים קהילתיים
64.3	12.1	9.2	8.4	5.9	100.0	10.0	22,301	יישובים יהודיים קטנים
59.9	14.6	10.4	8.9	6.2	100.0	9.9	10,097	יישובים לא יהודיים קטנים
46.8	18.2	13.8	12.0	9.1	100.0	9.0	10,889	אוכלוסייה מחוץ ליישובים
46.5	18.0	13.9	12.2	9.4	100.0	9.0	9,893	מזה: שבטי בדווים
37.3	9.6	10.8	21.7	20.5	100.0	7.4	166	כתובת לא ידועה

לוח 23: משך העבודה של עובדים שכירים לפי יישוב, 2011

משך העבודה (אחוזים)						ממוצע חודשי עבודה	מספר העובדים השכירים	היישובים לפי סדר א'-ב'
12 חודשים	11-9 חודשים	8-6 חודשים	5-3 חודשים	2-1 חודשים	סך הכל			
64.7	12.8	9.2	7.9	5.5	100.0	10.1	3,228,507	סך הכל
61.9	13.2	9.4	8.5	6.9	100.0	9.9	2,215	אבו גוש
56.3	14.1	11.3	11.3	7.1	100.0	9.5	4,035	אבו סנאן
54.1	15.1	12.0	11.1	7.6	100.0	9.4	826	אבטין
67.7	11.1	8.8	7.8	4.6	100.0	10.3	5,565	אבן יהודה
50.1	17.2	13.5	11.7	7.5	100.0	9.3	13,084	אום אל-פחם
40.1	17.0	17.7	14.2	11.0	100.0	8.5	436	אום בטין
58.6	14.7	10.2	9.3	7.2	100.0	9.7	10,249	אופקים
65.6	12.9	9.0	7.2	5.3	100.0	10.2	15,505	אור יהודה
64.4	12.8	9.6	8.4	4.7	100.0	10.1	8,298	אור עקיבא
68.8	10.8	8.6	7.0	4.8	100.0	10.3	3,555	אורנית
67.1	12.8	8.7	7.3	4.3	100.0	10.3	5,356	אזור
59.5	16.2	10.9	8.2	5.2	100.0	10.0	28,356	אילת
55.5	16.2	12.5	9.6	6.3	100.0	9.7	3,837	אכסאל
52.0	18.1	11.0	9.4	9.4	100.0	9.4	127	אל סייד
61.5	13.4	9.5	8.3	7.3	100.0	9.9	1,222	אלון שבות
67.5	10.6	8.4	8.2	5.2	100.0	10.2	1,431	אליכין
57.3	18.2	10.6	8.5	5.5	100.0	9.9	9,911	אלעד
69.6	11.5	7.7	7.3	3.9	100.0	10.4	3,695	אלפי מנשה
65.6	10.3	9.5	8.3	6.3	100.0	10.0	1,664	אלקנה
58.8	14.4	10.8	9.7	6.3	100.0	9.8	4,037	אעבלין
63.2	10.9	9.0	9.3	7.6	100.0	9.8	3,416	אפרתה
67.9	12.7	8.2	6.9	4.3	100.0	10.4	9,360	אריאל
65.1	12.6	8.9	7.8	5.5	100.0	10.1	92,297	אשדוד
63.4	13.1	9.6	8.1	5.8	100.0	10.0	54,328	אשקלון
59.2	14.7	11.0	9.2	5.9	100.0	9.8	12,210	באקה-ג'ת
68.1	12.6	8.9	6.4	3.9	100.0	10.4	6,715	באר יעקב
65.3	12.6	8.9	7.7	5.5	100.0	10.1	87,633	באר שבע
46.7	17.6	13.3	12.7	9.6	100.0	9.0	2,715	בועינה-נוג'ידאת
50.2	16.6	13.6	10.5	9.0	100.0	9.2	1,847	בוקעאתא
50.6	16.1	12.2	11.4	9.7	100.0	9.2	2,572	ביר אל-מכסור
43.0	15.1	14.5	14.5	12.8	100.0	8.4	179	ביר הדאג'
57.0	14.2	10.2	11.3	7.3	100.0	9.5	2,066	בית אל
68.0	10.6	9.3	6.7	5.5	100.0	10.2	1,994	בית אריה

לוח 23 (המשך)

משך העבודה (אחוזים)						ממוצע חודשי עבודה	מספר העובדים השכירים	היישובים לפי סדר א'-ב'
12 חודשים	11-9 חודשים	8-6 חודשים	5-3 חודשים	2-1 חודשים	סך הכל			
54.4	15.0	11.7	11.6	7.3	100.0	9.4	4,054	בית ג'ן
68.3	10.2	8.2	7.9	5.4	100.0	10.2	2,977	בית דגן
61.4	14.4	10.1	8.3	5.7	100.0	10.0	8,370	בית שאן
58.7	14.7	9.9	9.6	7.1	100.0	9.7	24,112	בית שמש
51.3	20.5	10.7	9.7	7.8	100.0	9.5	8,520	ביתר עילית
59.1	16.4	9.8	8.1	6.7	100.0	9.9	44,558	בני ברק
70.5	10.6	8.0	6.6	4.3	100.0	10.4	3,583	בני עיי"ש
67.4	11.0	8.7	7.9	5.0	100.0	10.2	5,564	בנימינה-גבעת עדה
55.4	16.2	12.3	9.6	6.5	100.0	9.6	2,668	בסמ"ה
59.2	14.7	10.7	9.2	6.2	100.0	9.8	2,370	בסמת טבעון
49.0	17.0	13.2	12.0	8.7	100.0	9.1	2,354	בענה
70.8	11.0	7.5	6.4	4.3	100.0	10.5	2,409	בת חפר
66.5	12.6	8.8	7.1	5.0	100.0	10.2	63,411	בת ים
53.9	15.6	11.8	10.9	7.8	100.0	9.4	6,138	ג'דידה-מכר
56.4	15.6	9.6	10.2	8.2	100.0	9.6	2,243	ג'ולס
53.0	14.7	12.0	11.8	8.5	100.0	9.3	2,430	ג'לג'וליה
54.9	15.8	13.2	9.9	6.3	100.0	9.6	4,608	ג'סר א-זרקא
65.9	13.6	8.6	7.2	4.6	100.0	10.3	1,232	ג'ש (גוש חלב)
64.6	12.8	8.7	9.0	4.8	100.0	10.1	1,796	גבע בנימין
69.2	9.4	7.9	8.7	4.8	100.0	10.2	1,027	גבעת אבני
73.3	10.3	6.2	5.1	5.0	100.0	10.5	1,090	גבעת ברנר
63.6	13.0	9.4	8.5	5.6	100.0	10.0	5,977	גבעת זאב
68.5	10.9	8.6	6.7	5.3	100.0	10.3	9,996	גבעת שמואל
69.8	11.7	8.2	6.2	4.2	100.0	10.4	24,885	גבעתיים
67.6	11.6	9.6	6.8	4.5	100.0	10.3	9,463	גדרה
68.4	11.5	8.6	7.1	4.4	100.0	10.3	9,024	גן יבנה
66.1	11.5	8.9	8.9	4.6	100.0	10.1	1,252	גן נר
69.4	10.6	7.8	7.4	4.8	100.0	10.3	6,524	גני תקווה
60.5	12.6	10.4	10.0	6.5	100.0	9.8	5,905	דאלית אל-כרמל
56.2	15.5	11.6	9.9	6.8	100.0	9.6	3,018	דבוריה
56.5	16.6	10.1	9.8	7.1	100.0	9.7	3,728	דיר אל-אסד
51.3	17.3	13.6	10.6	7.1	100.0	9.4	3,309	דיר חנא
61.3	13.1	9.8	9.1	6.6	100.0	9.8	14,899	דימונה
68.8	11.0	8.6	6.9	4.7	100.0	10.3	23,163	הוד השרון
71.9	8.9	7.2	6.8	5.2	100.0	10.4	1,688	הר אדר
67.7	11.8	8.5	7.1	4.8	100.0	10.3	41,660	הרצליה

לוח 23 (המשך)

משך העבודה (אחוזים)						ממוצע חודשי עבודה	מספר העובדים השכירים	היישובים לפי סדר א'-ב'
12 חודשים	11-9 חודשים	8-6 חודשים	5-3 חודשים	2-1 חודשים	סך הכל			
67.3	10.6	8.3	8.1	5.7	100.0	10.1	8,372	זכרון יעקב
58.9	15.6	9.9	10.1	5.6	100.0	9.8	2,140	זמר
55.5	14.3	11.4	10.1	8.8	100.0	9.4	2,171	זרזיר
65.8	12.6	8.9	7.6	5.1	100.0	10.2	40,671	חדרה
68.8	11.9	8.2	6.6	4.5	100.0	10.4	85,207	חולון
51.9	17.3	12.4	10.7	7.7	100.0	9.4	2,462	חורה
55.0	12.1	10.8	12.9	9.2	100.0	9.2	1,934	חורפיש
67.0	11.5	8.7	7.5	5.3	100.0	10.2	120,674	חיפה
61.8	14.0	9.6	8.4	6.1	100.0	10.0	4,034	חצור הגלילית
63.4	12.7	10.5	8.0	5.4	100.0	10.0	1,521	חריש
59.1	11.0	10.1	10.2	9.6	100.0	9.5	1,182	חשמונאים
59.9	14.3	10.3	9.4	6.1	100.0	9.8	17,565	טבריה
52.2	19.7	12.1	10.2	5.9	100.0	9.6	2,201	טובא-זנגריה
57.5	15.2	11.0	9.8	6.5	100.0	9.7	3,927	טורעאן
57.7	14.1	11.5	9.9	6.8	100.0	9.7	11,888	טייבה
59.4	13.8	10.8	9.7	6.3	100.0	9.8	8,277	טירה
65.2	12.8	8.7	7.4	5.8	100.0	10.1	8,675	טירת כרמל
59.2	14.0	11.3	8.3	7.1	100.0	9.8	998	טלמון
56.0	15.4	11.6	10.0	7.0	100.0	9.6	9,527	טמרה
60.9	12.0	9.8	10.1	7.3	100.0	9.7	2,067	יאנוח-ג'ת
55.5	13.9	11.6	10.5	8.5	100.0	9.4	1,144	יבנאל
65.9	12.7	8.5	7.8	5.2	100.0	10.2	16,753	יבנה
58.6	15.7	9.8	9.2	6.8	100.0	9.8	1,079	יד בנימין
69.7	10.8	8.1	7.0	4.3	100.0	10.4	13,256	יהוד
57.2	18.5	10.1	8.9	5.2	100.0	9.9	5,734	יפיע
70.0	10.7	7.9	6.8	4.6	100.0	10.4	9,676	יקנעם עילית
62.0	13.9	9.3	8.4	6.3	100.0	9.9	3,556	ירוחם
62.1	13.5	9.4	8.6	6.4	100.0	9.9	236,943	ירושלים
53.3	13.7	11.0	13.6	8.5	100.0	9.2	3,941	ירכא
53.6	15.3	12.4	11.0	7.7	100.0	9.4	3,469	כאבול
59.1	14.7	10.5	9.3	6.3	100.0	9.8	1,199	כאוכב אבו אל-היג'א
68.2	10.5	8.5	7.6	5.2	100.0	10.2	4,934	כוכב יאיר
49.8	17.7	12.4	11.2	8.9	100.0	9.2	1,742	כוכב יעקב
49.5	18.5	13.1	10.9	8.0	100.0	9.3	2,979	כסיפה
60.4	13.1	9.6	10.3	6.6	100.0	9.7	2,503	כסרא-סמיע
53.8	15.8	13.6	9.2	7.6	100.0	9.5	1,666	כעביה-טבאש-חג'אג'רה

לוח 23 (המשך)

משך העבודה (אחוזים)						ממוצע חודשי עבודה	מספר העובדים השכירים	היישובים לפי סדר א'-ב'
12 חודשים	11-9 חודשים	8-6 חודשים	5-3 חודשים	2-1 חודשים	סך הכל			
64.2	10.8	11.0	8.0	5.9	100.0	10.0	1,348	כפר אדומים
55.8	17.0	10.8	9.2	7.2	100.0	9.7	964	כפר ברא
72.9	8.8	8.0	6.0	4.3	100.0	10.5	902	כפר האורנים
67.6	10.9	10.4	6.9	4.1	100.0	10.3	778	כפר ויתקין
67.9	9.3	8.1	8.3	6.4	100.0	10.1	2,741	כפר ורדים
57.1	15.6	9.7	10.2	7.4	100.0	9.6	1,822	כפר חב"ד
58.6	15.3	10.4	10.2	5.5	100.0	9.8	3,574	כפר יאסיף
66.3	12.3	9.5	6.9	5.0	100.0	10.2	8,668	כפר יונה
64.7	13.0	8.2	8.1	6.0	100.0	10.1	1,266	כפר כמא
52.5	17.6	13.4	9.8	6.7	100.0	9.5	5,911	כפר כנא
48.4	17.3	13.7	12.8	7.8	100.0	9.2	4,987	כפר מנדא
60.0	13.4	11.9	9.5	5.2	100.0	9.8	770	כפר מצר
69.3	11.4	8.2	6.7	4.4	100.0	10.4	43,593	כפר סבא
52.7	15.7	12.3	11.3	8.0	100.0	9.4	6,119	כפר קאסם
59.5	15.7	10.3	8.7	5.8	100.0	9.9	6,229	כפר קרע
65.0	12.0	9.1	7.3	6.6	100.0	10.0	1,602	כפר תבור
67.4	11.2	8.8	7.6	5.0	100.0	10.2	22,575	כרמיאל
70.2	9.5	8.2	6.5	5.6	100.0	10.3	3,011	להבים
63.9	13.4	9.2	7.9	5.6	100.0	10.1	29,824	לוד
68.6	10.0	8.3	7.5	5.6	100.0	10.2	1,092	לפיד
48.6	18.0	13.0	11.3	9.1	100.0	9.1	2,484	לקיה
66.8	11.2	8.8	7.9	5.3	100.0	10.2	11,302	מבשרת ציון
53.7	16.1	12.4	10.5	7.3	100.0	9.5	4,708	מג'ד אל-כרום
45.6	15.9	15.1	13.7	9.8	100.0	8.8	3,192	מג'דל שמס
52.5	14.2	11.4	13.0	9.0	100.0	9.2	6,167	מגאר
64.2	12.7	8.9	8.2	5.9	100.0	10.0	11,360	מגדל העמק
48.8	23.8	11.4	9.4	6.7	100.0	9.5	10,358	מודיעין עילית
70.6	10.8	8.1	6.2	4.3	100.0	10.5	35,329	מודיעין-מכבים-רעות
59.1	14.7	11.0	9.8	5.5	100.0	9.8	1,044	מוקייבלה
68.7	10.7	8.3	7.3	4.9	100.0	10.3	5,297	מוזכרת בתיה
59.4	14.2	10.8	9.3	6.3	100.0	9.8	1,437	מזרעה
69.0	10.0	8.3	7.5	5.0	100.0	10.3	3,593	מיתר
47.5	14.9	14.5	14.2	9.0	100.0	8.9	1,183	מסעדה
61.1	12.9	9.0	7.4	9.7	100.0	9.7	568	מעגלים
68.4	11.9	7.5	6.8	5.3	100.0	10.3	1,248	מעיליא
69.1	11.6	7.8	6.9	4.5	100.0	10.4	17,530	מעלה אדומים

לוח 23 (המשך)

משך העבודה (אחוזים)						ממוצע חודשי עבודה	מספר העובדים השכירים	היישובים לפי סדר א'-ב'
12 חודשים	11-9 חודשים	8-6 חודשים	5-3 חודשים	2-1 חודשים	סך הכל			
52.8	17.6	12.7	10.5	6.5	100.0	9.5	3,831	מעלה עירון
66.7	12.1	8.8	7.2	5.2	100.0	10.2	10,093	מעלות-תרשיחא
59.1	14.7	11.1	8.5	6.5	100.0	9.8	2,065	מצפה רמון
61.7	12.3	9.3	9.0	7.7	100.0	9.7	924	מרכז שפירא
55.0	17.9	10.8	10.2	6.2	100.0	9.7	2,235	משהד
70.8	9.2	7.2	7.7	5.1	100.0	10.3	1,484	מתן
68.2	11.0	8.6	7.2	4.9	100.0	10.3	25,356	נהריה
63.2	8.0	9.2	10.5	9.1	100.0	9.6	945	נוף איילון
72.9	8.0	8.5	6.0	4.6	100.0	10.5	1,310	נופית
50.6	16.6	13.1	12.0	7.7	100.0	9.2	3,567	נחף
71.0	10.5	7.8	6.5	4.3	100.0	10.5	18,859	נס ציונה
57.9	16.2	10.9	9.5	5.5	100.0	9.8	25,623	נצרת
66.7	12.2	8.6	7.3	5.2	100.0	10.2	20,810	נצרת עילית
69.4	11.0	8.4	6.8	4.4	100.0	10.4	11,380	נשר
56.8	16.2	10.7	9.0	7.3	100.0	9.7	10,856	נתיבות
65.2	12.8	9.1	7.6	5.3	100.0	10.1	86,272	נתניה
56.5	14.6	10.5	10.3	8.2	100.0	9.5	1,429	סאג'ור
73.2	7.3	7.1	6.7	5.8	100.0	10.4	1,528	סביון
57.9	16.0	11.0	8.8	6.3	100.0	9.8	862	סולם
54.0	16.1	12.7	10.5	6.7	100.0	9.5	9,385	סח'נין
51.1	16.5	12.5	12.4	7.5	100.0	9.3	855	סלמה
56.6	13.4	12.0	10.7	7.3	100.0	9.5	749	ע'ג'ר
49.5	16.8	16.3	10.6	6.8	100.0	9.3	762	עוזייר
70.0	9.5	8.3	7.1	5.0	100.0	10.3	3,470	עומר
60.6	13.8	10.4	9.5	5.7	100.0	9.8	1,983	עילבון
52.9	19.8	11.8	9.5	6.0	100.0	9.7	2,020	עילוט
53.6	16.7	11.7	10.7	7.3	100.0	9.5	3,671	עין מאהל
65.0	11.8	9.9	6.7	6.6	100.0	10.1	789	עין נקובא
61.1	13.4	9.8	9.1	6.7	100.0	9.8	20,878	עכו
51.9	17.1	12.7	10.2	8.1	100.0	9.4	1,155	עלי
49.8	16.6	13.7	11.1	8.8	100.0	9.2	866	עמנואל
60.2	12.9	10.3	10.0	6.6	100.0	9.7	4,314	עספיא
64.2	12.6	9.7	8.1	5.3	100.0	10.1	20,173	עפולה
59.6	13.6	10.8	9.3	6.7	100.0	9.8	1,202	עפרה
51.6	17.2	12.9	10.9	7.4	100.0	9.4	6,663	עראבה
62.9	13.7	9.7	8.2	5.5	100.0	10.0	11,047	ערד

לוח 23 (המשך)

משך העבודה (אחוזים)						ממוצע חודשי עבודה	מספר העובדים השכירים	היישובים לפי סדר א'-ב'
12 חודשים	11-9 חודשים	8-6 חודשים	5-3 חודשים	2-1 חודשים	סך הכל			
57.3	15.9	11.0	9.7	6.2	100.0	9.7	5,999	ערערה
47.4	15.1	14.3	12.9	10.3	100.0	8.9	2,433	ערערה בנגב
67.8	11.0	8.5	7.3	5.5	100.0	10.2	2,617	עתלית
53.4	16.3	13.1	10.3	7.0	100.0	9.5	4,048	פורידיס
61.5	14.4	9.6	8.6	5.9	100.0	9.9	1,213	פסוטה
60.6	12.7	8.6	10.1	8.0	100.0	9.7	2,111	פקיעין (בוקיעה)
64.4	12.5	9.2	8.5	5.5	100.0	10.1	15,331	פרדס חנה-כרכור
65.0	11.6	9.7	8.2	5.6	100.0	10.1	3,116	פרדסיה
69.1	11.7	8.1	6.6	4.4	100.0	10.4	102,281	פתח תקוה
69.7	10.5	8.3	7.0	4.6	100.0	10.4	2,398	צור הדסה
72.4	9.7	8.7	5.4	3.8	100.0	10.5	1,105	צור משה
57.2	14.5	10.4	9.9	8.1	100.0	9.6	10,268	צפת
60.6	15.0	9.6	8.9	6.0	100.0	9.9	1,570	קדומים
68.5	11.2	8.1	7.1	5.0	100.0	10.3	7,794	קדימה-צורן
64.3	10.2	8.3	10.0	7.3	100.0	9.8	1,909	קיסריה
56.7	16.3	11.5	9.3	6.2	100.0	9.7	6,026	קלנסוה
60.6	14.7	10.9	8.0	5.8	100.0	9.9	3,378	קצרין
71.2	10.6	7.8	6.3	4.1	100.0	10.5	15,049	קרית אונו
56.9	14.2	11.2	10.6	7.0	100.0	9.6	2,727	קרית ארבע
66.7	11.8	8.8	7.4	5.3	100.0	10.2	24,710	קרית אתא
68.2	11.3	8.6	7.2	4.7	100.0	10.3	18,451	קרית ביאליק
62.8	13.7	10.1	8.1	5.3	100.0	10.0	22,542	קרית גת
67.0	11.4	8.5	8.0	5.0	100.0	10.2	6,934	קרית טבעון
66.6	11.7	8.4	7.7	5.5	100.0	10.2	18,160	קרית ים
51.8	18.3	10.8	9.8	9.3	100.0	9.3	931	קרית יערים
69.3	11.3	8.0	6.6	4.8	100.0	10.4	19,489	קרית מוצקין
58.1	14.7	10.6	9.6	7.0	100.0	9.7	9,483	קרית מלאכי
63.7	13.2	9.3	8.2	5.6	100.0	10.1	5,001	קרית עקרון
63.4	13.2	10.1	8.0	5.2	100.0	10.1	11,398	קרית שמונה
60.7	13.9	9.6	9.5	6.3	100.0	9.8	3,166	קרני שומרון
59.2	12.6	10.8	9.5	7.9	100.0	9.6	2,923	ראמה
66.2	12.1	8.7	7.7	5.4	100.0	10.2	18,681	ראש העין
59.4	13.2	11.4	8.8	7.3	100.0	9.7	1,245	ראש פינה
69.2	11.5	8.1	6.8	4.4	100.0	10.4	116,839	ראשון לציון
45.1	18.0	14.2	13.4	9.3	100.0	8.9	12,160	רהט
66.8	12.1	8.8	7.3	5.0	100.0	10.2	54,258	רחובות

לוח 23 (המשך)

משך העבודה (אחוזים)						ממוצע חודשי עבודה	מספר העובדים השכירים	היישובים לפי סדר א'-ב'
12 חודשים	11-9 חודשים	8-6 חודשים	5-3 חודשים	2-1 חודשים	סך הכל			
53.2	18.0	12.4	10.1	6.3	100.0	9.6	4,942	ריינה
55.0	16.5	10.7	9.3	8.5	100.0	9.5	2,679	רכסים
63.4	13.6	9.6	7.8	5.6	100.0	10.1	29,295	רמלה
69.2	11.4	8.2	6.7	4.4	100.0	10.4	65,399	רמת גן
68.8	10.9	8.4	7.0	4.9	100.0	10.3	18,893	רמת השרון
68.1	11.5	8.0	7.8	4.6	100.0	10.3	3,510	רמת ישי
67.8	10.8	8.5	7.6	5.4	100.0	10.2	32,542	רעננה
56.7	16.3	11.0	8.5	7.4	100.0	9.7	1,867	שבלי - אום אל-גנם
45.6	20.6	14.3	11.4	8.2	100.0	9.1	1,765	שגב שלום
61.6	13.8	10.0	8.4	6.2	100.0	9.9	10,444	שדרות
71.6	9.3	7.4	6.8	4.8	100.0	10.4	9,014	שוהם
56.9	16.2	10.9	9.5	6.4	100.0	9.7	933	שייח' דנון
53.4	15.3	11.4	11.2	8.6	100.0	9.3	1,018	שילה
66.5	11.1	9.8	7.4	5.2	100.0	10.2	2,990	שלומי
73.8	8.1	8.0	5.7	4.4	100.0	10.5	993	שמשית
51.1	16.6	12.5	10.2	9.6	100.0	9.2	2,092	שעב
65.8	12.8	9.9	6.7	4.8	100.0	10.3	2,246	שערי תקווה
59.3	14.3	10.6	9.5	6.3	100.0	9.8	12,494	שפרעם
65.6	12.9	9.3	7.4	4.8	100.0	10.2	207,969	תל אביב- יפו
68.4	10.8	8.6	7.7	4.6	100.0	10.3	4,821	תל מונד
46.6	15.3	14.4	12.9	10.8	100.0	8.8	2,897	תל שבע
58.5	17.2	8.5	9.7	6.2	100.0	9.8	402	תפרח

לוח 24: משך העבודה של עובדים שכירים לפי מועצה אזורית, 2011

משך העבודה (אחוזים)						ממוצע חודשי עבודה	מספר העובדים השכירים	מועצה אזורית
12 חודשים	11-9 חודשים	8-6 חודשים	5-3 חודשים	2-1 חודשים	סך הכל			
67.4	11.6	8.6	7.3	5.1	100.0	10.2	313,182	סך הכל
48.9	16.2	14.1	11.8	8.9	100.0	9.1	955	אל קסום
53.8	15.2	12.9	11.1	6.9	100.0	9.5	2,080	אל-בטוף
62.0	13.6	10.2	8.2	6.0	100.0	10.0	778	אלונה
74.0	9.3	7.5	5.8	3.4	100.0	10.6	5,533	אשכול
66.9	12.1	8.8	7.7	4.5	100.0	10.2	8,508	באר טוביה
61.5	13.9	10.6	8.4	5.5	100.0	10.0	2,438	בוסתן-אל-מרג'
73.8	10.8	6.8	4.9	3.7	100.0	10.7	3,259	בני שמעון
71.9	10.6	7.2	5.9	4.4	100.0	10.5	5,496	בקעת בית שאן
71.1	10.5	7.4	6.3	4.8	100.0	10.4	3,155	ברנר
67.4	10.1	9.5	7.7	5.2	100.0	10.2	1,929	גדרות
63.2	14.1	9.5	7.7	5.5	100.0	10.1	6,583	גולן
60.7	13.9	10.0	8.7	6.6	100.0	9.8	7,063	גוש עציון
69.8	10.7	7.8	6.9	4.9	100.0	10.4	10,266	גזר
69.9	11.1	7.8	7.2	4.1	100.0	10.4	2,161	גן רוה
69.9	10.7	8.3	6.9	4.3	100.0	10.4	12,036	דרום השרון
68.1	11.8	8.6	7.1	4.5	100.0	10.3	10,569	הגלבע
72.9	10.4	6.9	5.9	4.0	100.0	10.6	8,019	הגליל העליון
67.9	11.0	8.6	7.5	4.9	100.0	10.2	4,602	הגליל התחתון
54.9	14.7	13.4	9.6	7.3	100.0	9.5	1,216	הערבה התיכונה
63.7	13.5	8.4	9.1	5.2	100.0	10.1	2,636	הר חברון
73.3	8.9	7.4	5.9	4.5	100.0	10.5	4,834	זבולון
78.0	9.0	4.7	5.0	3.3	100.0	10.9	1,783	חבל אילות
67.9	10.8	8.1	7.1	6.1	100.0	10.2	1,975	חבל יבנה
66.0	12.3	8.8	7.6	5.2	100.0	10.2	8,571	חבל מודיעין
64.8	12.2	9.3	7.8	5.8	100.0	10.1	6,590	חוף אשקלון
70.5	9.8	7.8	7.1	4.8	100.0	10.3	11,068	חוף הכרמל
71.9	10.0	7.7	6.3	4.2	100.0	10.5	4,463	חוף השרון
73.6	9.9	6.8	6.2	3.6	100.0	10.6	3,230	יזאב
67.3	11.4	9.2	7.0	5.0	100.0	10.2	8,768	לב השרון

לוח 24 (המשך)

משך העבודה (אחוזים)						ממוצע חודשי עבודה	מספר העובדים השכירים	מועצה אזורית
12 חודשים	11-9 חודשים	8-6 חודשים	5-3 חודשים	2-1 חודשים	סך הכל			
61.7	13.7	10.4	8.2	6.1	100.0	9.9	3,555	לכיש
64.8	12.9	8.7	8.6	5.0	100.0	10.1	3,044	מבואות החרמון
77.6	8.3	6.0	4.9	3.2	100.0	10.8	5,074	מגידו
73.2	10.5	6.8	6.3	3.2	100.0	10.6	631	מגילות
71.5	10.4	7.5	6.2	4.3	100.0	10.5	10,997	מטה אשר
60.2	13.5	10.2	9.0	7.0	100.0	9.8	19,193	מטה בנימין
68.0	11.4	8.5	7.1	5.1	100.0	10.3	18,508	מטה יהודה
71.6	11.2	7.4	5.9	3.9	100.0	10.5	6,221	מנשה
63.3	11.8	10.2	8.6	6.1	100.0	9.9	4,038	מעלה יוסף
61.4	13.2	10.2	8.8	6.5	100.0	9.9	5,102	מרום הגליל
64.4	13.3	9.2	7.5	5.6	100.0	10.1	4,189	מרחבים
64.2	11.5	9.6	8.7	6.0	100.0	10.0	10,017	משגב
40.1	16.9	15.3	14.5	13.2	100.0	8.3	242	נוה מדבר
61.2	14.8	9.7	8.1	6.2	100.0	9.9	2,142	נחל שורק
66.5	11.5	8.6	7.4	6.1	100.0	10.1	3,437	עזתה
71.3	10.4	7.7	6.5	4.2	100.0	10.5	5,729	עמק הירדן
69.6	11.0	8.5	6.5	4.4	100.0	10.4	16,301	עמק חפר
70.7	10.2	7.8	6.8	4.5	100.0	10.4	15,245	עמק זרעאל
62.9	13.0	9.4	8.6	6.0	100.0	10.0	4,986	עמק לוד
64.1	14.3	8.5	7.2	5.9	100.0	10.1	1,890	ערבות הירדן
68.2	12.1	8.8	6.3	4.6	100.0	10.3	2,217	רמת נגב
61.2	14.4	9.8	8.6	5.9	100.0	9.9	11,815	שומרון
71.4	10.9	7.3	6.2	4.1	100.0	10.5	3,164	שער הנגב
63.0	13.3	8.9	8.4	6.5	100.0	10.0	4,129	שפיר
63.7	11.9	9.6	8.3	6.5	100.0	9.9	520	תמר

לוח 25: משך העבודה של עובדים שכירים לפי מחוז ונפה, 2011

משך העבודה (אחוזים)						ממוצע חודשי עבודה	מספר העובדים השכירים	מחוז ונפה
12 חודשים	11-9 חודשים	8-6 חודשים	5-3 חודשים	2-1 חודשים	סך הכל			
64.7	12.8	9.2	7.9	5.5	100.0	10.1	3,228,507	סך הכל
62.3	13.4	9.4	8.6	6.4	100.0	9.9	294,011	ירושלים
62.3	13.4	9.4	8.6	6.4	100.0	9.9	294,011	ירושלים
61.5	13.6	10.0	8.8	6.0	100.0	9.9	515,296	הצפון
62.8	13.4	9.6	8.3	5.9	100.0	10.0	46,381	צפת
61.6	13.1	9.9	9.2	6.2	100.0	9.9	42,751	כינרת
62.7	13.7	9.8	8.3	5.5	100.0	10.0	182,550	ירעאל
60.7	13.4	10.3	9.2	6.4	100.0	9.8	225,999	עכו
56.5	15.0	11.7	9.8	7.0	100.0	9.6	17,615	גולן
65.3	12.3	9.2	7.9	5.4	100.0	10.1	399,076	חיפה
66.9	11.6	8.7	7.5	5.3	100.0	10.2	248,633	חיפה
62.6	13.4	9.9	8.5	5.6	100.0	10.0	150,443	חדרה
67.3	11.9	8.7	7.2	4.9	100.0	10.3	850,763	המרכז
65.1	12.6	9.3	7.8	5.3	100.0	10.1	175,324	השרון
67.9	11.7	8.5	7.1	4.8	100.0	10.3	291,457	פתח תקוה
66.9	12.1	8.7	7.2	5.0	100.0	10.2	132,678	רמלה
68.4	11.6	8.4	7.0	4.6	100.0	10.3	251,304	רחובות
66.7	12.6	8.8	7.1	4.9	100.0	10.3	588,923	תל אביב
66.7	12.6	8.8	7.1	4.9	100.0	10.3	588,923	תל אביב
62.6	13.5	9.7	8.3	5.9	100.0	10.0	457,822	הדרום
64.2	12.9	9.3	8.0	5.6	100.0	10.1	218,467	אשקלון
61.1	14.0	10.1	8.6	6.2	100.0	9.9	239,355	באר שבע
61.8	14.3	9.5	8.4	6.0	100.0	10.0	122,450	יהודה ושומרון

לוח 26: משך העבודה של גברים שכירים לפי יישוב, 2011

משך העבודה (אחוזים)						ממוצע חודשי עבודה	מספר העובדים השכירים	היישובים לפי סדר א'-ב'
12 חודשים	11-9 חודשים	8-6 חודשים	5-3 חודשים	2-1 חודשים	סך הכל			
67.3	11.3	8.5	7.5	5.4	100.0	10.2	1,638,090	סך הכל
63.5	13.0	8.9	8.0	6.7	100.0	10.0	1,410	אבו גוש
60.2	13.9	10.5	9.5	5.8	100.0	9.9	2,490	אבו סנאן
56.7	14.7	11.2	10.3	7.2	100.0	9.6	545	אבטין
71.9	9.2	7.1	7.4	4.4	100.0	10.4	2,788	אבן יהודה
53.0	16.8	13.6	10.6	6.0	100.0	9.5	9,158	אום אל-פחם
44.9	14.0	17.5	13.7	9.9	100.0	8.7	292	אום בטין
61.9	11.7	9.3	9.5	7.6	100.0	9.8	4,935	אופקים
66.3	11.9	9.0	7.5	5.3	100.0	10.2	7,594	אור יהודה
66.0	12.3	9.0	7.9	4.9	100.0	10.2	4,015	אור עקיבא
71.6	9.3	7.4	6.3	5.3	100.0	10.4	1,746	אורנית
68.9	11.0	7.9	7.2	5.0	100.0	10.3	2,594	אזור
59.8	15.5	10.9	8.3	5.5	100.0	9.9	14,708	אילת
58.3	16.2	12.0	8.8	4.6	100.0	9.9	2,583	אכסאל
58.5	18.9	9.4	6.6	6.6	100.0	10.0	106	אל סייד
68.9	8.6	7.7	6.7	8.1	100.0	10.1	594	אלון שבות
68.1	10.3	8.1	7.8	5.8	100.0	10.2	692	אליכין
67.8	9.8	8.9	8.1	5.4	100.0	10.2	4,234	אלעד
72.8	8.7	7.0	7.9	3.6	100.0	10.5	1,795	אלפי מנשה
70.9	8.5	7.4	6.5	6.8	100.0	10.3	814	אלקנה
64.0	13.5	9.8	8.4	4.3	100.0	10.1	2,539	אעבלין
66.8	8.5	7.4	9.2	8.1	100.0	9.9	1,675	אפרתה
70.6	11.1	7.6	6.7	4.0	100.0	10.5	4,630	אריאל
68.1	10.6	8.3	7.6	5.4	100.0	10.2	45,366	אשדוד
66.1	11.5	8.7	7.9	5.8	100.0	10.1	26,957	אשקלון
64.1	13.9	10.2	7.4	4.4	100.0	10.2	7,699	באקה-ג'ת
72.4	10.5	7.2	5.9	4.0	100.0	10.6	3,243	באר יעקב
66.5	11.5	8.4	7.7	5.9	100.0	10.1	42,350	באר שבע
52.1	17.7	11.6	11.6	6.9	100.0	9.4	1,734	בועיינה-נוג'ידאת
54.7	17.4	11.7	9.2	7.0	100.0	9.6	1,279	בוקעאתא
56.7	16.0	10.9	9.7	6.7	100.0	9.7	1,776	ביר אל-מכסור
46.3	13.4	15.4	12.8	12.1	100.0	8.7	149	ביר הדאג'
62.5	10.1	8.8	10.8	7.7	100.0	9.7	1,009	בית אל
73.6	7.2	7.9	6.5	4.7	100.0	10.5	956	בית אריה
63.4	11.5	9.9	9.4	5.8	100.0	9.9	2,171	בית ג'ן
69.6	9.0	6.9	8.7	5.8	100.0	10.2	1,423	בית דגן

משך העבודה (אחוזים)						ממוצע חודשי עבודה	מספר העובדים השכירים	היישובים לפי סדר א'-ב'
12 חודשים	11-9 חודשים	8-6 חודשים	5-3 חודשים	2-1 חודשים	סך הכל			
66.0	12.6	8.2	7.7	5.5	100.0	10.2	4,286	בית שאן
64.5	10.9	8.9	8.7	7.1	100.0	9.9	11,479	בית שמש
62.2	10.8	8.9	10.3	7.9	100.0	9.7	3,492	ביתר עילית
65.3	9.2	8.8	8.4	8.3	100.0	9.8	17,235	בני ברק
73.1	10.2	6.9	5.9	3.9	100.0	10.6	1,765	בני עי"ש
72.8	8.6	7.0	6.7	4.8	100.0	10.4	2,790	בנימינה-גבעת עדה
59.4	15.7	11.9	8.2	4.9	100.0	10.0	1,850	בסמ"ה
65.4	13.6	9.4	7.4	4.2	100.0	10.2	1,488	בסמת טבעון
51.2	18.1	13.9	9.7	7.0	100.0	9.5	1,413	בענה
73.9	9.9	5.7	5.9	4.7	100.0	10.6	1,145	בת חפר
66.2	12.3	9.1	7.2	5.3	100.0	10.2	30,654	בת ים
57.3	15.7	12.3	9.4	5.3	100.0	9.8	3,802	ג'דידה-מכר
66.4	11.4	7.4	7.4	7.4	100.0	10.1	1,285	ג'ולס
54.6	14.1	12.1	11.2	8.0	100.0	9.4	1,535	ג'לג'וליה
59.5	15.3	11.8	8.4	5.0	100.0	10.0	2,584	ג'סר א-זרקא
68.9	12.8	7.1	6.8	4.4	100.0	10.4	618	ג'ש (גוש חלב)
68.3	10.1	6.9	9.1	5.6	100.0	10.1	875	גבע בנימין
71.0	9.1	6.6	7.9	5.4	100.0	10.3	483	גבעת אבני
77.4	9.9	5.2	3.6	3.9	100.0	10.8	558	גבעת ברנר
65.8	10.9	8.2	8.9	6.3	100.0	10.0	2,771	גבעת זאב
72.8	8.5	7.1	6.1	5.5	100.0	10.4	4,832	גבעת שמואל
72.9	9.9	7.5	5.7	4.0	100.0	10.6	11,679	גבעתיים
72.4	9.4	7.4	5.9	4.9	100.0	10.5	4,528	גדרה
72.5	9.3	7.3	6.4	4.5	100.0	10.5	4,360	גן יבנה
67.6	10.7	7.9	9.4	4.4	100.0	10.2	596	גן נר
72.8	9.7	6.6	6.3	4.6	100.0	10.5	3,139	גני תקווה
67.4	11.3	9.0	7.3	4.9	100.0	10.2	3,452	דאלית אל-כרמל
59.2	15.5	10.9	8.7	5.7	100.0	9.9	1,873	דבוריה
61.0	16.5	10.1	7.9	4.6	100.0	10.1	2,296	דיר אל-אסד
54.7	17.4	12.8	8.9	6.1	100.0	9.7	1,949	דיר חנא
65.5	11.0	9.1	8.1	6.3	100.0	10.0	7,702	דימונה
72.1	9.4	7.5	6.3	4.7	100.0	10.5	11,259	הוד השרון
76.2	7.7	5.0	6.8	4.4	100.0	10.6	843	הר אדר
70.4	10.5	7.3	6.9	5.0	100.0	10.4	20,485	הרצליה
72.2	8.2	6.6	7.5	5.5	100.0	10.3	4,077	זכרון יעקב
63.8	15.0	9.4	7.8	4.0	100.0	10.2	1,330	זמר

לוח 26 (המשך)

משך העבודה (אחוזים)						ממוצע חודשי עבודה	מספר העובדים השכירים	היישובים לפי סדר א'-ב'
12 חודשים	11-9 חודשים	8-6 חודשים	5-3 חודשים	2-1 חודשים	סך הכל			
63.1	13.9	9.6	8.0	5.4	100.0	10.1	1,413	זרזיר
67.5	11.3	8.4	7.3	5.5	100.0	10.2	19,904	חדרה
69.9	10.8	7.9	6.6	4.8	100.0	10.4	40,850	חולון
57.6	15.1	11.3	9.5	6.6	100.0	9.7	1,734	חורה
68.0	10.2	7.0	8.6	6.1	100.0	10.1	1,122	חורפיש
69.0	10.4	7.9	7.3	5.4	100.0	10.3	59,382	חיפה
65.5	11.8	8.6	8.1	6.0	100.0	10.1	2,021	חצור הגלילית
65.7	12.3	9.2	7.3	5.5	100.0	10.1	740	חריש
63.4	9.9	9.2	9.1	8.4	100.0	9.7	585	חשמונאים
62.5	12.4	9.7	9.3	6.1	100.0	9.9	8,548	טבריה
62.0	16.9	8.9	7.3	4.9	100.0	10.1	1,157	טובא-זנגריה
63.7	13.2	10.0	8.4	4.7	100.0	10.1	2,579	טורעאן
59.7	14.1	11.5	9.1	5.7	100.0	9.9	7,113	טייבה
60.6	13.7	10.9	9.3	5.6	100.0	9.9	4,686	טירה
65.9	12.1	9.0	7.3	5.6	100.0	10.1	4,298	טירת כרמל
72.7	8.6	5.6	5.8	7.2	100.0	10.3	499	טלמון
59.6	14.7	11.6	8.8	5.3	100.0	9.9	5,926	טמרה
70.8	8.7	7.8	7.2	5.6	100.0	10.3	1,224	יאנוח-ג'ת
58.1	12.2	10.2	10.6	8.9	100.0	9.5	549	יבנאל
67.7	11.5	8.4	7.3	5.2	100.0	10.3	8,329	יבנה
69.5	10.0	8.2	6.6	5.7	100.0	10.3	512	יד בנימין
72.2	9.1	7.2	6.8	4.7	100.0	10.4	6,464	יהוד
59.5	19.4	10.0	7.3	3.7	100.0	10.2	3,834	יפייע
73.6	8.7	6.5	7.0	4.2	100.0	10.5	4,800	יקנעם עילית
66.1	11.2	8.5	8.0	6.3	100.0	10.1	1,874	ירוחם
64.3	11.5	9.0	8.6	6.6	100.0	10.0	126,941	ירושלים
60.5	12.2	9.7	10.6	7.0	100.0	9.7	2,499	ירכא
60.4	13.6	11.9	8.5	5.6	100.0	9.9	2,209	כאבול
65.2	11.9	10.2	7.9	4.8	100.0	10.1	707	כאוכב אבו אל-היג'א
71.4	8.9	7.7	7.5	4.5	100.0	10.4	2,481	כוכב יאיר
56.4	12.0	10.5	11.3	9.8	100.0	9.3	807	כוכב יעקב
57.6	16.2	12.0	9.4	4.7	100.0	9.9	2,035	כסיפה
70.9	10.0	6.9	7.8	4.4	100.0	10.4	1,555	כסרא-סמיע
60.6	16.2	10.6	7.4	5.2	100.0	10.0	1,047	כעביה-טבאש-חג'אג'רה
68.7	8.9	9.2	7.1	6.0	100.0	10.2	662	כפר אדומים
61.1	13.0	10.3	8.8	6.8	100.0	9.8	591	כפר ברא

לוח 26 (המשך)

משך העבודה (אחוזים)						ממוצע חודשי עבודה	מספר העובדים השכירים	היישובים לפי סדר א'-ב'
12 חודשים	11-9 חודשים	8-6 חודשים	5-3 חודשים	2-1 חודשים	סך הכל			
75.8	7.8	5.8	5.8	4.7	100.0	10.6	446	כפר האורנים
71.1	10.0	9.2	5.8	3.9	100.0	10.5	381	כפר ויתקין
73.3	6.8	6.3	7.7	6.0	100.0	10.3	1,340	כפר ורדים
64.5	10.0	8.8	9.5	7.3	100.0	9.8	844	כפר חב"ד
59.4	15.2	11.5	9.0	4.9	100.0	9.9	1,972	כפר יאסיף
70.9	9.9	8.0	6.0	5.2	100.0	10.4	4,199	כפר יונה
71.4	9.1	7.3	7.3	4.9	100.0	10.4	671	כפר כמא
56.3	16.9	13.3	8.5	5.1	100.0	9.8	3,881	כפר כנא
52.8	17.4	12.6	11.6	5.7	100.0	9.6	3,468	כפר מנדא
64.1	12.7	11.9	7.5	3.8	100.0	10.1	504	כפר מצר
72.4	9.9	7.1	6.2	4.4	100.0	10.5	20,940	כפר סבא
57.2	15.2	12.1	9.7	5.8	100.0	9.7	3,906	כפר קאסם
64.7	14.0	9.6	7.5	4.3	100.0	10.2	3,676	כפר קרע
69.0	9.4	8.4	6.8	6.5	100.0	10.1	754	כפר תבור
70.2	9.4	8.1	7.2	5.0	100.0	10.3	11,077	כרמיאל
71.4	8.0	7.7	6.8	6.2	100.0	10.3	1,442	להבים
66.4	12.2	8.8	7.5	5.0	100.0	10.2	15,513	לוד
70.9	8.6	7.9	6.6	6.0	100.0	10.3	533	לפיד
52.7	17.4	12.6	9.7	7.6	100.0	9.5	1,645	לקיה
68.3	9.9	7.9	8.1	5.8	100.0	10.2	5,523	מבשרת ציון
59.8	17.1	10.9	7.7	4.5	100.0	10.1	2,983	מג'ד אל-כרום
47.6	16.6	14.5	11.8	9.5	100.0	9.0	1,921	מג'דל שמס
59.2	12.7	10.8	10.4	6.8	100.0	9.7	4,055	מגאר
66.1	11.0	8.6	8.0	6.3	100.0	10.1	5,529	מגדל העמק
60.3	10.7	9.3	10.6	9.1	100.0	9.5	3,264	מודיעין עילית
75.8	8.1	6.4	5.5	4.2	100.0	10.7	17,143	מודיעין-מכבים-רעות
64.0	15.2	10.5	6.9	3.4	100.0	10.3	678	מוקייבלה
73.1	8.8	6.7	6.4	5.1	100.0	10.5	2,589	מזכרת בתיה
64.9	13.1	9.5	8.1	4.4	100.0	10.2	887	מזרעה
71.7	7.8	7.0	7.8	5.7	100.0	10.3	1,731	מיתר
51.9	15.2	14.0	12.5	6.4	100.0	9.4	736	מסעדה
62.0	9.3	8.1	8.9	11.6	100.0	9.5	258	מעגלים
67.1	11.6	7.7	8.1	5.5	100.0	10.2	614	מעיליא
70.9	9.6	7.3	7.0	5.2	100.0	10.4	8,324	מעלה אדומים
55.5	18.1	12.1	9.1	5.1	100.0	9.8	2,688	מעלה עירון
70.6	10.5	7.3	6.7	4.9	100.0	10.4	5,215	מעלות-תרשיחא

לוח 26 (המשך)

משך העבודה (אחוזים)						ממוצע חודשי עבודה	מספר העובדים השכירים	היישובים לפי סדר א'-ב'
12 חודשים	11-9 חודשים	8-6 חודשים	5-3 חודשים	2-1 חודשים	סך הכל			
64.4	11.2	10.0	7.9	6.5	100.0	10.0	1,001	מצפה רמון
63.4	8.5	9.4	10.1	8.5	100.0	9.6	445	מרכז שפירא
57.9	18.2	10.0	9.5	4.4	100.0	9.9	1,526	משהד
72.5	8.4	6.2	7.4	5.5	100.0	10.4	713	מתן
72.8	9.2	7.3	6.0	4.6	100.0	10.5	12,755	נהריה
67.8	5.1	7.7	9.3	10.1	100.0	9.7	454	נוף איילון
77.8	7.0	6.7	4.0	4.5	100.0	10.8	645	נופית
55.6	16.9	12.4	9.6	5.5	100.0	9.7	2,302	נחף
73.9	8.4	7.0	6.3	4.4	100.0	10.5	9,171	נס ציונה
58.8	16.9	11.1	8.8	4.4	100.0	10.0	15,771	נצרת
67.3	11.6	8.5	7.2	5.3	100.0	10.2	10,265	נצרת עילית
70.6	10.3	8.0	6.5	4.5	100.0	10.4	5,649	נשר
62.6	11.5	9.8	8.5	7.6	100.0	9.8	5,043	נתיבות
67.3	11.2	8.4	7.5	5.6	100.0	10.2	42,024	נתניה
64.9	10.8	8.1	8.0	8.2	100.0	9.9	766	סאג'ור
79.9	5.6	4.5	5.0	5.0	100.0	10.7	839	סביון
62.9	14.9	10.1	7.2	4.8	100.0	10.2	542	סולם
58.3	15.0	12.0	9.6	5.0	100.0	9.8	5,847	סח'נין
56.5	15.6	12.1	11.4	4.4	100.0	9.7	519	סלמה
70.0	11.9	9.0	5.9	3.1	100.0	10.6	477	ע'ג'ר
56.8	16.9	14.3	7.5	4.4	100.0	9.9	544	עוזייר
71.6	8.4	7.6	7.2	5.2	100.0	10.3	1,705	עומר
63.4	13.4	9.6	8.1	5.4	100.0	10.0	1,120	עילבון
58.4	19.9	10.5	7.8	3.5	100.0	10.1	1,491	עילוט
57.3	17.2	11.2	8.8	5.5	100.0	9.9	2,536	עין מאהל
70.1	10.7	9.8	4.6	4.8	100.0	10.4	541	עין נקובא
64.5	12.0	9.3	8.3	5.9	100.0	10.0	10,862	עכו
61.8	11.9	10.9	9.4	6.0	100.0	9.9	587	עלי
55.0	11.1	10.3	11.5	12.0	100.0	9.1	407	עמנואל
66.8	10.0	8.8	8.7	5.6	100.0	10.1	2,432	עספיא
66.0	11.5	9.1	8.0	5.5	100.0	10.1	9,820	עפולה
65.3	12.5	7.5	7.5	7.2	100.0	10.0	585	עפרה
54.4	17.2	12.9	9.8	5.7	100.0	9.7	4,122	עראבה
66.3	11.5	8.6	7.9	5.7	100.0	10.1	5,354	ערד
60.2	15.9	11.0	8.1	4.8	100.0	10.0	3,701	ערערה
55.7	14.7	11.7	10.0	8.0	100.0	9.5	1,767	ערערה בנגב

משך העבודה (אחוזים)						ממוצע חודשי עבודה	מספר העובדים השכירים	היישובים לפי סדר א'-ב'
12 חודשים	11-9 חודשים	8-6 חודשים	5-3 חודשים	2-1 חודשים	סך הכל			
71.6	9.5	6.8	6.5	5.6	100.0	10.4	1,281	עתלית
61.0	15.3	12.0	7.8	4.0	100.0	10.1	2,607	פורידיס
65.8	12.4	9.0	7.6	5.3	100.0	10.2	701	פסוטה
67.6	10.6	7.4	7.6	6.8	100.0	10.1	1,199	פקיעין (בוקיעה)
67.7	10.4	7.9	8.5	5.5	100.0	10.2	7,370	פרדס חנה-כרכור
66.8	10.7	8.7	8.0	5.8	100.0	10.1	1,526	פרדסיה
71.9	10.0	7.0	6.4	4.6	100.0	10.5	49,381	פתח תקוה
72.8	7.3	7.6	7.3	4.9	100.0	10.4	1,144	צור הדסה
78.6	6.6	5.1	4.7	4.9	100.0	10.7	527	צור משה
60.2	11.7	9.4	9.7	9.1	100.0	9.6	4,871	צפת
65.2	13.5	7.9	7.5	6.0	100.0	10.1	788	קדומים
72.2	8.9	7.1	6.9	4.9	100.0	10.4	3,756	קדימה-צורן
68.2	8.7	7.5	8.9	6.7	100.0	10.0	1,014	קיסריה
60.4	15.7	10.3	8.6	5.0	100.0	10.0	3,878	קלנסוה
60.1	14.7	10.9	8.4	5.9	100.0	9.9	1,655	קצרין
75.0	8.7	6.0	6.0	4.3	100.0	10.6	7,245	קרית אונו
59.1	10.9	10.5	11.0	8.5	100.0	9.5	1,300	קרית ארבע
69.0	10.4	8.1	7.3	5.2	100.0	10.3	12,042	קרית אתא
70.2	10.2	8.1	7.0	4.6	100.0	10.4	9,030	קרית ביאליק
66.3	11.7	9.3	7.7	5.1	100.0	10.2	11,260	קרית גת
70.3	10.2	7.1	7.3	5.0	100.0	10.3	3,403	קרית טבעון
67.0	11.0	8.2	8.0	5.7	100.0	10.1	8,928	קרית ים
59.9	10.4	9.9	8.8	11.0	100.0	9.4	364	קרית יערים
71.3	10.0	7.3	6.2	5.1	100.0	10.4	9,395	קרית מוצקין
60.3	13.0	10.2	9.3	7.1	100.0	9.8	4,845	קרית מלאכי
64.6	11.4	10.0	8.4	5.7	100.0	10.0	2,429	קרית עקרון
66.6	11.8	9.0	7.7	4.9	100.0	10.2	5,666	קרית שמונה
64.9	10.8	8.4	9.9	6.1	100.0	9.9	1,577	קרני שומרון
60.9	12.9	10.1	8.5	7.6	100.0	9.8	1,608	ראמה
68.3	10.4	8.0	7.5	5.9	100.0	10.2	8,983	ראש העין
64.0	10.4	10.1	7.6	7.9	100.0	9.9	595	ראש פינה
71.0	10.3	7.4	6.8	4.5	100.0	10.4	56,773	ראשון לציון
52.9	17.2	12.7	10.6	6.6	100.0	9.5	7,823	רהט
70.2	10.2	7.6	7.0	5.0	100.0	10.4	26,035	רחובות
56.1	18.3	11.7	9.1	4.7	100.0	9.9	3,337	ריינה
60.9	9.3	8.8	9.5	11.5	100.0	9.4	1,106	רכסים

לוח 26 (המשך)

משך העבודה (אחוזים)						ממוצע חודשי עבודה	מספר העובדים השכירים	היישובים לפי סדר א'-ב'
12 חודשים	11-9 חודשים	8-6 חודשים	5-3 חודשים	2-1 חודשים	סך הכל			
65.0	12.9	9.2	7.5	5.4	100.0	10.1	15,103	רמלה
71.1	10.1	7.5	6.8	4.5	100.0	10.4	31,291	רמת גן
72.7	9.0	7.1	6.3	4.9	100.0	10.4	9,284	רמת השרון
71.3	9.4	7.3	7.3	4.7	100.0	10.4	1,709	רמת ישי
70.8	9.3	7.7	7.0	5.2	100.0	10.3	16,045	רעננה
65.0	15.1	9.7	5.4	4.8	100.0	10.3	1,089	שבלי - אום אל-גנם
53.1	17.5	13.1	9.4	7.0	100.0	9.5	1,149	שגב שלום
64.3	12.5	9.5	7.7	6.0	100.0	10.1	5,351	שדרות
75.3	7.0	6.4	6.4	4.8	100.0	10.5	4,356	שוהם
63.6	15.4	10.2	6.6	4.3	100.0	10.2	579	שייח' דנון
62.5	13.5	8.8	7.3	7.9	100.0	9.9	520	שילה
71.1	9.8	9.0	6.4	3.8	100.0	10.5	1,526	שלומי
77.3	6.3	7.1	5.0	4.4	100.0	10.7	480	שמשית
57.7	15.5	11.8	8.5	6.5	100.0	9.7	1,332	שעב
67.4	11.7	9.0	6.9	5.0	100.0	10.3	1,094	שערי תקוה
62.5	13.7	10.9	8.3	4.6	100.0	10.1	7,825	שפרעם
67.6	11.6	8.6	7.2	4.9	100.0	10.3	104,430	תל אביב- יפו
72.3	8.3	8.0	6.8	4.6	100.0	10.4	2,379	תל מונד
52.3	13.3	13.0	11.7	9.6	100.0	9.1	2,034	תל שבע
71.9	3.0	6.7	10.4	8.1	100.0	9.9	135	תפרח

לוח 27: משך העבודה של נשים שכירות לפי יישוב, 2011

משך העבודה (אחוזים)						ממוצע חודשי עבודה	מספר העובדות השכירות	היישובים לפי סדר א'-ב'
12 חודשים	11-9 חודשים	8-6 חודשים	5-3 חודשים	2-1 חודשים	סך הכל			
62.0	14.4	9.9	8.2	5.5	100.0	10.0	1,590,417	סך הכל
59.3	13.7	10.3	9.4	7.3	100.0	9.7	805	אבו גוש
49.8	14.3	12.5	14.1	9.3	100.0	9.0	1,545	אבו סנאן
49.1	16.0	13.5	12.8	8.5	100.0	9.1	281	אבטין
63.4	13.1	10.6	8.2	4.7	100.0	10.1	2,777	אבן יהודה
43.2	18.2	13.1	14.3	11.1	100.0	8.7	3,926	אום אל-פחם
30.6	22.9	18.1	15.3	13.2	100.0	8.1	144	אום בטין
55.5	17.4	11.2	9.1	6.8	100.0	9.7	5,314	אופקים
64.9	13.9	9.1	6.9	5.2	100.0	10.2	7,911	אור יהודה
63.0	13.4	10.2	8.8	4.5	100.0	10.1	4,283	אור עקיבא
66.2	12.3	9.6	7.6	4.3	100.0	10.3	1,809	אורנית
65.4	14.4	9.3	7.3	3.6	100.0	10.3	2,762	אזור
59.1	17.0	11.0	8.1	4.8	100.0	10.0	13,648	אילת
49.6	16.1	13.5	11.2	9.6	100.0	9.1	1,254	אכסאל
19.0	14.3	19.0	23.8	23.8	100.0	6.3	21	אל סייד
54.5	18.0	11.1	9.9	6.5	100.0	9.7	628	אלון שבות
67.0	11.0	8.7	8.7	4.7	100.0	10.2	739	אליכין
49.4	24.4	11.9	8.8	5.5	100.0	9.7	5,677	אלעד
66.6	14.2	8.3	6.8	4.1	100.0	10.3	1,900	אלפי מנשה
60.6	12.0	11.5	10.0	5.9	100.0	9.8	850	אלקנה
50.0	16.0	12.5	11.9	9.6	100.0	9.1	1,498	אעבלין
59.7	13.3	10.5	9.4	7.1	100.0	9.7	1,741	אפרתה
65.2	14.3	8.8	7.1	4.5	100.0	10.3	4,730	אריאל
62.3	14.6	9.5	8.0	5.6	100.0	10.0	46,931	אשדוד
60.8	14.7	10.5	8.2	5.8	100.0	9.9	27,371	אשקלון
50.9	16.0	12.3	12.2	8.5	100.0	9.2	4,511	באקה-ג'ת
64.2	14.5	10.5	7.0	3.7	100.0	10.3	3,472	באר יעקב
64.2	13.6	9.4	7.7	5.1	100.0	10.1	45,283	באר שבע
37.2	17.4	16.2	14.8	14.4	100.0	8.2	981	בועיינה-נוג'ידאת
40.3	14.6	18.0	13.4	13.7	100.0	8.3	568	בוקעאתא
37.1	16.1	15.1	15.3	16.5	100.0	8.0	796	ביר אל-מכסור
26.7	23.3	10.0	23.3	16.7	100.0	7.2	30	ביר הדאג'
51.7	18.2	11.5	11.8	6.8	100.0	9.4	1,057	בית אל
62.7	13.7	10.5	6.8	6.3	100.0	10.0	1,038	בית אריה

לוח 27 (המשך)

משך העבודה (אחוזים)						ממוצע חודשי עבודה	מספר העובדות השכירות	היישובים לפי סדר א'-ב'
12 חודשים	11-9 חודשים	8-6 חודשים	5-3 חודשים	2-1 חודשים	סך הכל			
44.1	19.0	13.7	14.2	9.0	100.0	8.9	1,883	בית ג'ן
67.1	11.3	9.4	7.2	5.0	100.0	10.2	1,554	בית דגן
56.6	16.3	12.2	9.0	6.0	100.0	9.7	4,084	בית שאן
53.5	18.2	10.9	10.4	7.1	100.0	9.5	12,633	בית שמש
43.8	27.2	12.0	9.3	7.7	100.0	9.3	5,028	ביתר עילית
55.2	20.9	10.4	7.9	5.7	100.0	9.9	27,323	בני ברק
67.9	11.0	9.0	7.3	4.8	100.0	10.3	1,818	בני עי"ש
61.9	13.4	10.4	9.2	5.1	100.0	10.0	2,774	בנימינה-גבעת עדה
46.3	17.4	13.1	13.0	10.3	100.0	8.9	818	בסמ"ה
48.8	16.7	12.8	12.1	9.6	100.0	9.0	882	בסמת טבעון
45.7	15.4	12.1	15.5	11.3	100.0	8.7	941	בענה
68.0	12.0	9.1	7.0	3.9	100.0	10.4	1,264	בת חפר
66.8	12.9	8.5	7.1	4.7	100.0	10.3	32,757	בת ים
48.3	15.6	11.0	13.2	11.9	100.0	8.8	2,336	ג'דידה-מכר
43.1	21.1	12.5	13.9	9.4	100.0	8.9	958	ג'ולס
50.3	15.6	12.0	12.7	9.4	100.0	9.1	895	ג'לג'וליה
48.9	16.5	14.9	11.7	8.1	100.0	9.2	2,024	ג'סר א-זרקא
62.9	14.5	10.1	7.7	4.9	100.0	10.1	614	ג'ש (גוש חלב)
61.1	15.4	10.4	8.9	4.1	100.0	10.1	921	גבע בנימין
67.6	9.7	9.0	9.4	4.2	100.0	10.2	544	גבעת אבני
69.0	10.7	7.3	6.8	6.2	100.0	10.2	532	גבעת ברנר
61.7	14.8	10.4	8.2	4.9	100.0	10.0	3,206	גבעת זאב
64.6	13.1	10.0	7.2	5.1	100.0	10.1	5,164	גבעת שמואל
67.0	13.2	8.9	6.5	4.3	100.0	10.3	13,206	גבעתיים
63.2	13.7	11.5	7.5	4.1	100.0	10.1	4,935	גדרה
64.6	13.6	9.8	7.8	4.3	100.0	10.2	4,664	גן יבנה
64.8	12.2	9.8	8.5	4.7	100.0	10.1	656	גן נר
66.2	11.4	9.0	8.4	5.0	100.0	10.1	3,385	גני תקווה
50.6	14.4	12.4	13.9	8.7	100.0	9.1	2,453	דאלית אל-כרמל
51.3	15.5	12.8	11.9	8.6	100.0	9.2	1,145	דבוריה
49.2	16.8	10.0	12.8	11.1	100.0	9.0	1,432	דיר אל-אסד
46.5	17.1	14.8	13.0	8.6	100.0	9.0	1,360	דיר חנא
56.8	15.5	10.6	10.2	7.0	100.0	9.6	7,197	דימונה
65.6	12.6	9.7	7.4	4.7	100.0	10.2	11,904	הוד השרון
67.7	10.1	9.3	6.9	6.0	100.0	10.2	845	הר אדר
65.1	13.2	9.7	7.3	4.7	100.0	10.2	21,175	הרצליה

לוח 27 (המשך)

משך העבודה (אחוזים)						ממוצע חודשי עבודה	מספר העובדות השכירות	היישובים לפי סדר א'-ב'
12 חודשים	11-9 חודשים	8-6 חודשים	5-3 חודשים	2-1 חודשים	סך הכל			
62.7	12.8	9.9	8.7	5.8	100.0	10.0	4,295	זכרון יעקב
50.9	16.4	10.6	13.8	8.3	100.0	9.2	810	זמר
41.2	15.2	14.8	14.0	14.9	100.0	8.3	758	זרזיר
64.1	13.9	9.4	7.8	4.8	100.0	10.1	20,767	חדרה
67.7	12.9	8.5	6.6	4.3	100.0	10.4	44,357	חולון
38.6	22.5	15.0	13.7	10.2	100.0	8.6	728	חורה
37.1	14.7	16.0	18.7	13.5	100.0	8.0	812	חורפיש
65.1	12.6	9.4	7.7	5.2	100.0	10.1	61,292	חיפה
58.2	16.2	10.7	8.7	6.2	100.0	9.8	2,013	חצור הגלילית
61.2	13.1	11.8	8.7	5.2	100.0	9.9	781	חריש
54.9	12.1	10.9	11.4	10.7	100.0	9.2	597	חשמונאים
57.4	16.1	11.0	9.5	6.0	100.0	9.8	9,017	טבריה
41.3	22.8	15.6	13.4	6.9	100.0	9.0	1,044	טובא-זנגריה
45.7	19.0	12.8	12.5	10.0	100.0	8.9	1,348	טורעאן
54.7	14.1	11.5	11.1	8.6	100.0	9.4	4,775	טייבה
57.7	14.0	10.7	10.3	7.3	100.0	9.6	3,591	טירה
64.6	13.4	8.4	7.6	6.1	100.0	10.1	4,377	טירת כרמל
45.7	19.4	17.0	10.8	7.0	100.0	9.2	499	טלמון
50.1	16.6	11.7	11.8	9.8	100.0	9.1	3,601	טמרה
46.5	16.8	12.7	14.4	9.6	100.0	8.9	843	יאנוח-ג'ת
53.1	15.5	12.9	10.4	8.1	100.0	9.4	595	יבנאל
64.2	13.9	8.5	8.2	5.2	100.0	10.1	8,424	יבנה
48.7	20.8	11.3	11.5	7.8	100.0	9.3	567	יד בנימין
67.3	12.4	9.1	7.2	4.0	100.0	10.3	6,792	יהוד
52.5	16.7	10.4	12.2	8.1	100.0	9.3	1,900	יפיע
66.4	12.7	9.3	6.6	5.0	100.0	10.3	4,876	יקנעם עילית
57.4	17.1	10.3	8.9	6.4	100.0	9.8	1,682	ירוחם
59.5	15.8	9.9	8.6	6.2	100.0	9.9	110,002	ירושלים
40.7	16.1	13.2	18.9	11.1	100.0	8.3	1,442	ירכא
41.6	18.3	13.4	15.3	11.4	100.0	8.6	1,260	כאבול
50.4	18.7	11.0	11.4	8.5	100.0	9.3	492	כאוכב אבו אל-היג'א
64.9	12.1	9.3	7.7	5.9	100.0	10.1	2,453	כוכב יאיר
44.2	22.6	14.0	11.1	8.1	100.0	9.1	935	כוכב יעקב
32.0	23.6	15.5	14.0	14.9	100.0	8.1	944	כסיפה
43.0	18.2	14.1	14.5	10.1	100.0	8.7	948	כסרא-סמיע
42.2	15.0	18.6	12.4	11.8	100.0	8.5	619	כעביה-טבאש-חג'אג'רה

לוח 27 (המשך)

משך העבודה (אחוזים)						ממוצע חודשי עבודה	מספר העובדות השכירות	היישובים לפי סדר א'-ב'
12 חודשים	11-9 חודשים	8-6 חודשים	5-3 חודשים	2-1 חודשים	סך הכל			
59.9	12.7	12.7	8.9	5.8	100.0	9.8	686	כפר אדומים
47.5	23.3	11.5	9.9	7.8	100.0	9.5	373	כפר ברא
70.2	9.6	10.1	6.1	3.9	100.0	10.4	456	כפר האורנים
64.2	11.8	11.6	8.1	4.3	100.0	10.1	397	כפר ויתקין
62.7	11.6	9.9	8.9	6.8	100.0	9.9	1,401	כפר ורדים
50.8	20.6	10.4	10.8	7.4	100.0	9.5	978	כפר חב"ד
57.6	15.4	9.1	11.7	6.2	100.0	9.7	1,602	כפר יאסיף
62.0	14.7	10.9	7.6	4.8	100.0	10.1	4,469	כפר יונה
57.1	17.3	9.2	9.1	7.2	100.0	9.7	595	כפר כמא
45.3	18.9	13.6	12.3	9.9	100.0	8.9	2,030	כפר כנא
38.2	17.2	16.2	15.7	12.7	100.0	8.3	1,519	כפר מנדא
52.3	14.7	12.0	13.2	7.9	100.0	9.2	266	כפר מצר
66.5	12.7	9.2	7.1	4.5	100.0	10.3	22,653	כפר סבא
44.8	16.6	12.7	14.1	11.7	100.0	8.7	2,213	כפר קאסם
52.1	18.1	11.4	10.5	8.0	100.0	9.4	2,553	כפר קרע
61.4	14.4	9.8	7.8	6.6	100.0	9.9	848	כפר תבור
64.8	12.9	9.4	7.9	5.0	100.0	10.1	11,498	כרמיאל
69.2	11.0	8.6	6.2	5.0	100.0	10.3	1,569	להבים
61.1	14.7	9.7	8.3	6.2	100.0	9.9	14,311	לוד
66.4	11.3	8.8	8.4	5.2	100.0	10.1	559	לפיד
40.5	19.3	13.8	14.4	11.9	100.0	8.5	839	לקיה
65.3	12.4	9.7	7.7	4.8	100.0	10.2	5,779	מבשרת ציון
43.2	14.3	15.1	15.2	12.2	100.0	8.5	1,725	מג'ד אל-כרום
42.6	14.9	15.9	16.4	10.2	100.0	8.5	1,271	מג'דל שמס
39.4	17.0	12.5	18.0	13.1	100.0	8.2	2,112	מגאר
62.4	14.4	9.2	8.4	5.6	100.0	10.0	5,831	מגדל העמק
43.5	29.8	12.3	8.8	5.6	100.0	9.5	7,094	מודיעין עילית
65.6	13.4	9.7	6.8	4.4	100.0	10.3	18,186	מודיעין-מכבים-רעות
50.0	13.7	12.0	15.0	9.3	100.0	8.9	366	מוקייבלה
64.6	12.6	9.9	8.1	4.8	100.0	10.1	2,708	מזכרת בתיה
50.5	16.0	12.9	11.1	9.5	100.0	9.2	550	מזרעה
66.5	12.1	9.6	7.3	4.5	100.0	10.3	1,862	מיתר
40.3	14.3	15.2	17.0	13.2	100.0	8.2	447	מסעדה
60.3	15.8	9.7	6.1	8.1	100.0	9.9	310	מעגלים
69.7	12.3	7.4	5.5	5.0	100.0	10.4	634	מעיליא
67.4	13.4	8.3	6.9	4.0	100.0	10.4	9,206	מעלה אדומים

לוח 27 (המשך)

משך העבודה (אחוזים)						ממוצע חודשי עבודה	מספר העובדות השכירות	היישובים לפי סדר א'-ב'
12 חודשים	11-9 חודשים	8-6 חודשים	5-3 חודשים	2-1 חודשים	סך הכל			
46.2	16.3	14.1	13.8	9.6	100.0	8.9	1,143	מעלה עירון
62.5	13.9	10.3	7.7	5.6	100.0	10.0	4,878	מעלות-תרשיחא
54.1	18.0	12.2	9.0	6.6	100.0	9.7	1,064	מצפה רמון
60.1	15.9	9.2	7.9	6.9	100.0	9.9	479	מרכז שפירא
48.8	17.1	12.6	11.6	10.0	100.0	9.0	709	משהד
69.1	9.9	8.2	8.0	4.8	100.0	10.3	771	מתן
63.6	12.8	10.0	8.4	5.3	100.0	10.0	12,601	נהריה
58.9	10.8	10.6	11.6	8.1	100.0	9.5	491	נוף איילון
68.1	9.0	10.4	7.8	4.7	100.0	10.2	665	נופית
41.6	16.0	14.5	16.4	11.6	100.0	8.4	1,265	נחף
68.2	12.5	8.5	6.7	4.1	100.0	10.4	9,688	נס ציונה
56.5	15.0	10.6	10.5	7.4	100.0	9.6	9,852	נצרת
66.2	12.8	8.8	7.3	5.0	100.0	10.2	10,545	נצרת עילית
68.3	11.6	8.8	7.0	4.2	100.0	10.3	5,731	נשר
51.7	20.3	11.5	9.5	7.1	100.0	9.6	5,813	נתיבות
63.1	14.4	9.8	7.8	5.1	100.0	10.1	44,248	נתניה
46.8	18.9	13.3	13.0	8.1	100.0	9.1	663	סאג'ור
65.2	9.3	10.2	8.7	6.7	100.0	9.9	689	סביון
49.4	17.8	12.5	11.6	8.8	100.0	9.2	320	סולם
46.8	17.9	13.8	12.0	9.4	100.0	9.0	3,538	סח'נין
42.9	17.9	13.1	14.0	12.2	100.0	8.7	336	סלמה
33.1	15.8	17.3	19.1	14.7	100.0	7.7	272	ע'ג'ר
31.2	16.5	21.1	18.3	12.8	100.0	7.8	218	עווייר
68.5	10.6	9.0	7.0	4.9	100.0	10.3	1,765	עומר
56.9	14.4	11.4	11.4	6.0	100.0	9.6	863	עילבון
37.6	19.5	15.7	14.0	13.2	100.0	8.3	529	עילוט
45.5	15.5	12.8	14.8	11.5	100.0	8.7	1,135	עין מאהל
54.0	14.1	10.1	11.3	10.5	100.0	9.3	248	עין נקובא
57.3	15.0	10.2	9.9	7.5	100.0	9.6	10,016	עכו
41.7	22.4	14.6	11.1	10.2	100.0	8.9	568	עלי
45.1	21.6	16.8	10.7	5.9	100.0	9.3	459	עמנואל
51.7	16.6	12.1	11.6	7.9	100.0	9.3	1,882	עספיא
62.6	13.7	10.3	8.2	5.2	100.0	10.0	10,353	עפולה
54.1	14.7	13.9	11.0	6.2	100.0	9.5	617	עפרה
47.0	17.4	12.9	12.6	10.2	100.0	8.9	2,541	עראבה
59.8	15.7	10.8	8.5	5.3	100.0	10.0	5,693	ערד

לוח 27 (המשך)

משך העבודה (אחוזים)						ממוצע חודשי עבודה	מספר העובדות השכירות	היישובים לפי סדר א'-ב'
12 חודשים	11-9 חודשים	8-6 חודשים	5-3 חודשים	2-1 חודשים	סך הכל			
52.7	15.8	11.1	12.1	8.4	100.0	9.3	2,298	ערערה
25.5	16.2	21.2	20.7	16.4	100.0	7.2	666	ערערה בנגב
64.1	12.4	10.1	8.0	5.4	100.0	10.0	1,336	עתלית
39.7	18.1	15.0	14.7	12.5	100.0	8.4	1,441	פורידיס
55.7	17.2	10.4	10.0	6.8	100.0	9.6	512	פסוטה
51.4	15.6	10.1	13.4	9.5	100.0	9.1	912	פקיעין (בוקייעה)
61.2	14.4	10.3	8.6	5.4	100.0	10.0	7,961	פרדס חנה-כרכור
63.3	12.5	10.6	8.4	5.3	100.0	10.0	1,590	פרדסיה
66.5	13.3	9.1	6.8	4.3	100.0	10.3	52,900	פתח תקוה
66.8	13.3	8.9	6.6	4.3	100.0	10.3	1,254	צור הדסה
66.8	12.5	11.9	6.1	2.8	100.0	10.4	578	צור משה
54.4	17.0	11.2	10.1	7.3	100.0	9.5	5,397	צפת
55.9	16.6	11.3	10.2	6.0	100.0	9.7	782	קדומים
65.1	13.4	9.1	7.2	5.1	100.0	10.2	4,038	קדימה-צורן
59.8	11.8	9.2	11.3	7.9	100.0	9.6	895	קיסריה
49.9	17.4	13.8	10.6	8.3	100.0	9.3	2,148	קלנסוה
61.1	14.7	10.9	7.5	5.7	100.0	10.0	1,723	קצרין
67.6	12.4	9.5	6.5	4.0	100.0	10.4	7,804	קרית אונו
54.9	17.2	11.8	10.3	5.7	100.0	9.7	1,427	קרית ארבע
64.6	13.1	9.4	7.4	5.4	100.0	10.1	12,668	קרית אתא
66.2	12.4	9.1	7.4	4.8	100.0	10.2	9,421	קרית ביאליק
59.3	15.6	10.9	8.6	5.6	100.0	9.9	11,282	קרית גת
63.9	12.6	9.9	8.6	5.1	100.0	10.1	3,531	קרית טבעון
66.2	12.4	8.6	7.4	5.4	100.0	10.2	9,232	קרית ים
46.6	23.3	11.5	10.4	8.3	100.0	9.3	567	קרית יערים
67.4	12.5	8.7	7.0	4.4	100.0	10.3	10,094	קרית מוצקין
55.8	16.4	11.0	9.9	6.9	100.0	9.6	4,638	קרית מלאכי
62.8	14.9	8.7	8.1	5.5	100.0	10.1	2,572	קרית עקרון
60.3	14.6	11.2	8.4	5.5	100.0	9.9	5,732	קרית שמונה
56.6	16.9	10.8	9.1	6.6	100.0	9.7	1,589	קרני שומרון
57.0	12.2	11.7	10.8	8.3	100.0	9.5	1,315	ראמה
64.3	13.6	9.3	7.9	4.9	100.0	10.2	9,698	ראש העין
55.1	15.7	12.6	9.8	6.8	100.0	9.6	650	ראש פינה
67.6	12.5	8.8	6.8	4.3	100.0	10.3	60,066	ראשון לציון
31.0	19.6	16.8	18.5	14.1	100.0	7.8	4,337	רהט
63.7	13.8	9.9	7.6	5.0	100.0	10.1	28,223	רחובות

לוח 27 (המשך)

משך העבודה (אחוזים)						ממוצע חודשי עבודה	מספר העובדות השכירות	היישובים לפי סדר א'-ב'
12 חודשים	11-9 חודשים	8-6 חודשים	5-3 חודשים	2-1 חודשים	סך הכל			
47.1	17.3	13.8	12.2	9.6	100.0	9.0	1,605	ריינה
50.8	21.6	12.1	9.1	6.5	100.0	9.6	1,573	רכסים
61.8	14.4	9.9	8.2	5.8	100.0	10.0	14,192	רמלה
67.4	12.7	8.9	6.7	4.3	100.0	10.3	34,108	רמת גן
65.1	12.7	9.7	7.6	4.9	100.0	10.2	9,609	רמת השרון
65.0	13.4	8.8	8.3	4.4	100.0	10.2	1,801	רמת ישי
64.8	12.2	9.3	8.3	5.5	100.0	10.1	16,497	רעננה
45.1	18.1	12.7	12.9	11.2	100.0	8.8	778	שבלי - אום אל-גנם
31.5	26.3	16.6	15.1	10.6	100.0	8.3	616	שגב שלום
58.7	15.2	10.6	9.1	6.4	100.0	9.8	5,093	שדרות
68.2	11.4	8.3	7.2	4.8	100.0	10.3	4,658	שוהם
46.0	17.5	12.1	14.4	9.9	100.0	8.9	354	שייח' דנון
44.0	17.3	14.1	15.3	9.4	100.0	8.8	498	שילה
61.7	12.6	10.7	8.4	6.6	100.0	9.9	1,464	שלומי
70.6	9.7	8.8	6.4	4.5	100.0	10.4	513	שמשית
39.5	18.4	13.8	13.3	15.0	100.0	8.3	760	שעב
64.3	13.8	10.7	6.6	4.6	100.0	10.2	1,152	שערי תקוה
54.0	15.4	10.1	11.5	9.0	100.0	9.3	4,669	שפרעם
63.6	14.1	9.9	7.6	4.7	100.0	10.1	103,539	תל אביב- יפו
64.6	13.3	9.1	8.5	4.5	100.0	10.1	2,442	תל מונד
33.3	19.8	17.6	15.6	13.7	100.0	8.0	863	תל שבע
51.7	24.3	9.4	9.4	5.2	100.0	9.7	267	תפרח

לוח 28: סוג המבוטחים לפי צורת יישוב, 2011

אחוזים					מספרים					צורת היישוב
אחר	עצמאים	שכירים		סך הכל	אחר	עצמאים	שכירים		סך הכל	
		מזה: שכירים ועצמאים	סך הכל				מזה: שכירים ועצמאים	סך הכל		
42.1	4.0	0.7	53.9	100.0	2,523,165	240,696	40,454	3,228,507	5,992,368	סך הכל יישובים עירוניים - סך הכל
42.5	3.9	0.5	53.6	100.0	2,338,879	214,701	29,633	2,947,744	5,501,324	
42.3	3.8	0.5	53.9	100.0	2,041,383	184,848	24,123	2,603,558	4,829,789	יהודיים - סך הכל
55.7	3.0	0.2	41.3	100.0	320,042	17,296	903	236,943	574,281	יותר מ-500,000
41.8	4.1	0.3	54.0	100.0	495,473	48,911	3,609	640,060	1,184,444	200,000-499,999
43.5	3.4	0.4	53.1	100.0	442,759	35,149	3,769	541,066	1,018,974	100,000-199,999
39.6	4.2	0.6	56.2	100.0	248,025	26,228	3,593	351,977	626,230	50,000-99,999
39.7	3.6	0.7	56.7	100.0	393,710	35,806	6,500	563,046	992,562	20,000-49,999
32.8	5.0	1.1	62.2	100.0	73,656	11,206	2,509	139,708	224,570	10,000-19,999
32.6	4.6	1.3	62.8	100.0	42,751	6,037	1,754	82,482	131,270	5,000-9,999
32.2	5.4	1.9	62.3	100.0	24,967	4,215	1,486	48,276	77,458	2,000-4,999
44.3	4.4	0.8	51.3	100.0	297,496	29,853	5,510	344,186	671,535	יישובים עירוניים לא יהודיים - סך הכל
47.3	3.8	0.5	48.9	100.0	36,553	2,908	374	37,783	77,244	50,000-99,999
44.1	5.0	0.7	51.0	100.0	82,725	9,293	1,314	95,694	187,712	20,000-49,999
44.0	4.3	0.9	51.7	100.0	104,215	10,160	2,044	122,537	236,912	10,000-19,999
44.2	4.4	1.0	51.4	100.0	55,862	5,551	1,210	65,020	126,433	5,000-9,999
42.0	4.5	1.3	53.6	100.0	18,141	1,941	568	23,152	43,234	2,000-4,999
32.6	5.9	2.5	61.5	100.0	137,860	24,913	10,451	259,608	422,381	יישובים כפריים יהודיים - סך הכל
30.7	8.9	3.3	60.5	100.0	56,465	16,355	6,046	111,366	184,186	מושבים
32.3	4.5	2.1	63.2	100.0	5,589	786	370	10,950	17,325	מושבים שיתופיים
38.6	1.9	1.4	59.5	100.0	48,425	2,389	1,747	74,748	125,562	קיבוצים
49.6	1.4	1.5	49.0	100.0	1,316	37	41	1,302	2,655	יישובים מוסדיים יהודיים
25.3	5.6	2.6	69.1	100.0	14,258	3,128	1,457	38,941	56,327	ישוים כפריים קהילתיים
32.5	6.1	2.2	61.4	100.0	11,807	2,218	790	22,301	36,326	יישובים יהודיים קטנים
43.2	3.3	1.1	53.4	100.0	8,165	630	206	10,097	18,892	יישובים כפריים לא יהודיים
64.0	1.4	0.5	34.6	100.0	20,152	448	157	10,889	31,489	אוכלוסיה מחוץ ליישובים
65.1	1.3	0.4	33.7	100.0	19,122	372	121	9,893	29,387	מזה: שבטי בדווים
99.1	0.0	0.0	0.9	100.0	18,090	4	7	166	18,260	כתובת לא ידועה

אחוזים					מספרים					צורת היישוב
אחר	עצמאים	שכירים		סך הכל	אחר	עצמאים	שכירים		סך הכל	
		מזה: שכירים ועצמאים	סך הכל				מזה: שכירים ועצמאים	סך הכל		
42.1	4.0	0.7	53.9	100.0	2,523,165	240,696	40,454	3,228,507	5,992,368	סך הכל
42.5	3.9	0.5	53.6	100.0	2,338,879	214,701	29,633	2,947,744	5,501,324	יישובים עירוניים - סך הכל
42.3	3.8	0.5	53.9	100.0	2,041,383	184,848	24,123	2,603,558	4,829,789	יישובים עירוניים יהודיים - סך הכל
55.7	3.0	0.2	41.3	100.0	320,042	17,296	903	236,943	574,281	יותר מ-500,000
55.7	3.0	0.2	41.3	100.0	320,042	17,296	903	236,943	574,281	ירושלים
41.8	4.1	0.3	54.0	100.0	495,473	48,911	3,609	640,060	1,184,444	499,999-200,000
42.3	2.9	0.3	54.8	100.0	71,281	4,918	567	92,297	168,496	אשדוד
47.9	3.0	0.3	49.1	100.0	117,828	7,275	656	120,674	245,777	חיפה
36.2	3.9	0.4	59.9	100.0	61,736	6,617	599	102,281	170,634	פתח תקוה
35.1	4.4	0.3	60.5	100.0	67,753	8,523	667	116,839	193,115	ראשון לציון
43.5	5.3	0.3	51.2	100.0	176,875	21,578	1,120	207,969	406,422	תל אביב- יפו
43.5	3.4	0.4	53.1	100.0	442,759	35,149	3,769	541,066	1,018,974	199,999-100,000
41.8	3.2	0.4	55.0	100.0	41,315	3,144	404	54,328	98,787	אשקלון
41.4	2.3	0.3	56.3	100.0	64,406	3,658	488	87,633	155,697	באר שבע
53.1	2.1	0.3	44.8	100.0	52,892	2,107	253	44,558	99,557	בני ברק
46.9	3.2	0.3	49.9	100.0	59,644	4,094	385	63,411	127,149	בת ים
40.2	4.5	0.4	55.3	100.0	61,989	6,980	585	85,207	154,176	חולון
43.8	3.7	0.4	52.5	100.0	71,912	6,027	633	86,272	164,211	נתניה
39.3	3.6	0.5	57.1	100.0	37,308	3,410	443	54,258	94,976	רחובות
42.8	4.6	0.5	52.6	100.0	53,293	5,729	578	65,399	124,421	רמת גן
39.6	4.2	0.6	56.2	100.0	248,025	26,228	3,593	351,977	626,230	99,999-50,000
46.5	2.9	0.5	50.6	100.0	22,153	1,398	233	24,112	47,663	בית שמש
40.7	5.2	0.8	54.1	100.0	18,691	2,388	365	24,885	45,964	גבעתיים
42.1	5.2	0.6	52.7	100.0	33,297	4,078	485	41,660	79,035	הרצליה
37.0	3.6	0.5	59.4	100.0	25,314	2,475	338	40,671	68,460	חדרה
36.5	4.7	0.6	58.9	100.0	26,997	3,461	437	43,593	74,051	כפר סבא
41.8	2.7	0.4	55.5	100.0	22,477	1,473	232	29,824	53,774	לוד
25.5	5.5	0.9	69.1	100.0	13,021	2,811	443	35,329	51,161	מדיעין-מכבים-רעות
42.3	3.3	0.5	54.4	100.0	19,748	1,528	228	25,356	46,632	נהריה
41.8	3.3	0.4	54.9	100.0	18,811	1,471	192	24,710	44,992	קרית אתא
39.2	3.8	0.5	57.0	100.0	20,169	1,967	245	29,295	51,431	רמלה
43.4	5.0	0.6	51.6	100.0	27,347	3,178	395	32,542	63,067	רעננה
39.7	3.6	0.7	56.7	100.0	393,710	35,806	6,500	563,046	992,562	49,999-20,000
42.8	2.1	0.5	55.1	100.0	7,965	398	94	10,249	18,612	אופקים
35.8	5.3	0.8	58.9	100.0	9,429	1,403	208	15,505	26,337	אור יהודה
35.0	4.2	0.7	60.9	100.0	16,283	1,936	325	28,356	46,575	אילת

לוח 28 (המשך)

אחוזים					מספרים					צורת היישוב
אחר	עצמאים	שכירים		סך הכל	אחר	עצמאים	שכירים		סך הכל	
		מזה: שכירים ועצמאים	סך הכל				מזה: שכירים ועצמאים	סך הכל		
34.2	4.5	0.8	61.3	100.0	5,525	728	127	9,911	16,164	אלעד
47.2	2.4	0.5	50.4	100.0	7,971	403	85	8,520	16,894	ביתר עילית
34.4	4.7	1.1	60.9	100.0	5,639	766	186	9,996	16,401	גבעת שמואל
30.5	5.0	1.1	64.4	100.0	4,484	739	159	9,463	14,686	גדרה
44.9	1.8	0.4	53.3	100.0	12,538	510	98	14,899	27,947	דימונה
31.6	6.3	0.9	62.0	100.0	11,804	2,366	353	23,163	37,333	הוד השרון
44.5	3.5	0.4	52.0	100.0	15,058	1,179	135	17,565	33,802	טבריה
32.6	4.3	0.7	63.0	100.0	8,678	1,153	179	16,753	26,584	יבנה
34.5	5.1	0.9	60.4	100.0	7,560	1,118	192	13,256	21,934	יהוד
42.3	2.7	0.5	55.1	100.0	17,315	1,088	197	22,575	40,978	כרמיאל
36.7	4.4	1.0	58.9	100.0	7,027	844	183	11,302	19,173	מבשרת ציון
42.8	2.2	0.5	55.0	100.0	8,835	455	109	11,360	20,650	מגדל העמק
49.5	2.9	0.5	47.6	100.0	10,762	631	117	10,358	21,751	מודיעין עילית
28.3	3.7	0.8	68.0	100.0	7,300	957	205	17,530	25,787	מעלה אדומים
40.1	3.1	0.7	56.8	100.0	7,132	551	119	10,093	17,776	מעלות-תרשיחא
31.1	4.7	0.8	64.1	100.0	9,153	1,389	242	18,859	29,401	נס ציונה
46.8	2.3	0.5	50.9	100.0	19,152	931	202	20,810	40,893	נצרת עילית
39.9	3.0	0.7	57.1	100.0	7,948	603	139	11,380	19,931	נשר
37.7	3.0	0.6	59.3	100.0	6,907	548	119	10,856	18,311	נתיבות
45.8	2.7	0.5	51.6	100.0	18,517	1,073	208	20,878	40,468	עכו
39.0	2.8	0.5	58.3	100.0	13,495	955	163	20,173	34,623	עפולה
47.9	2.3	0.6	49.8	100.0	10,618	512	128	11,047	22,177	ערד
35.3	5.8	1.0	58.9	100.0	9,193	1,515	270	15,331	26,039	פרדס חנה-כרכור
50.6	2.9	0.7	46.4	100.0	11,199	647	149	10,268	22,114	צפת
37.8	5.1	1.0	57.1	100.0	9,967	1,346	255	15,049	26,362	קרית אונו
44.1	2.8	0.5	53.1	100.0	15,311	966	163	18,451	34,728	קרית ביאליק
39.2	2.9	0.5	57.9	100.0	15,269	1,117	208	22,542	38,928	קרית גת
49.4	2.3	0.3	48.3	100.0	18,582	857	126	18,160	37,599	קרית ים
41.5	2.8	0.5	55.8	100.0	14,494	964	173	19,489	34,947	קרית מוצקין
38.2	3.0	0.6	58.8	100.0	6,165	490	96	9,483	16,138	קרית מלאכי
36.4	3.1	0.6	60.4	100.0	6,869	590	115	11,398	18,857	קרית שמונה
30.5	5.1	0.8	64.4	100.0	8,856	1,478	234	18,681	29,015	ראש העין
40.8	6.0	0.9	53.2	100.0	14,464	2,129	316	18,893	35,486	רמת השרון
36.4	2.7	0.7	60.9	100.0	6,246	471	123	10,444	17,161	שדרות
32.8	5.0	1.1	62.2	100.0	73,656	11,206	2,509	139,708	224,570	19,999-10,000
30.8	6.8	1.7	62.4	100.0	2,748	607	155	5,565	8,920	אבן יהודה

לוח 28 (המשך)

אחוזים					מספרים					צורת היישוב
אחר	עצמאים	שכירים		סך הכל	אחר	עצמאים	שכירים		סך הכל	
		מזה: שכירים ועצמאים	סך הכל				מזה: שכירים ועצמאים	סך הכל		
37.7	3.4	0.7	58.9	100.0	5,307	480	98	8,298	14,085	אור עקיבא
36.0	5.9	1.2	58.1	100.0	3,316	539	112	5,356	9,211	אזור
30.8	3.3	0.8	65.9	100.0	4,382	463	107	9,360	14,205	אריאל
25.1	5.2	1.2	69.8	100.0	2,413	497	115	6,715	9,625	באר יעקב
35.9	2.9	0.5	61.2	100.0	4,912	401	64	8,370	13,683	בית שאן
29.9	7.3	1.8	62.8	100.0	2,653	648	161	5,564	8,865	בנימינה-גבעת עדה
32.1	4.3	1.1	63.6	100.0	3,018	407	108	5,977	9,402	גבעת זאב
26.9	5.6	1.3	67.4	100.0	3,605	752	170	9,024	13,381	גן יבנה
34.5	5.3	1.4	60.3	100.0	3,730	569	152	6,524	10,823	גני תקווה
36.6	6.1	1.4	57.3	100.0	5,347	892	203	8,372	14,611	זכרון יעקב
44.2	2.7	0.4	53.1	100.0	7,230	446	69	8,675	16,351	טירת כרמל
30.8	3.3	0.9	66.0	100.0	4,510	477	130	9,676	14,663	יקנעם עילית
26.8	6.2	1.4	67.0	100.0	3,471	803	178	8,668	12,942	כפר יונה
27.4	7.2	1.7	65.4	100.0	3,271	858	199	7,794	11,923	קדימה-צורן
43.6	5.2	1.1	51.2	100.0	5,909	699	152	6,934	13,542	קרית טבעון
32.8	4.3	0.8	63.0	100.0	2,603	339	66	5,001	7,943	קרית עקרון
24.6	5.9	1.2	69.4	100.0	3,200	768	159	9,014	12,982	שוהם
27.4	7.6	1.5	65.0	100.0	2,031	561	111	4,821	7,413	תל מונד
32.6	4.6	1.3	62.8	100.0	42,751	6,037	1,754	82,482	131,270	9,999-5,000
22.5	7.5	2.0	70.0	100.0	1,144	383	100	3,555	5,082	אורנית
23.1	7.4	1.5	69.6	100.0	1,226	391	78	3,695	5,312	אלפי מנשה
35.1	4.3	1.5	60.6	100.0	1,977	244	83	3,416	5,637	אפרתה
29.7	3.4	1.6	66.9	100.0	915	105	50	2,066	3,086	בית אל
30.6	6.5	1.1	62.9	100.0	1,447	306	54	2,977	4,730	בית דגן
34.8	2.9	0.7	62.3	100.0	2,003	166	38	3,583	5,752	בני ע"ש
22.0	8.1	1.9	70.0	100.0	756	278	65	2,409	3,443	בת חפר
37.1	3.5	1.0	59.5	100.0	2,513	235	65	4,034	6,782	חצור הגלילית
42.3	1.9	0.6	55.8	100.0	2,698	119	36	3,556	6,373	ירוחם
29.7	6.3	1.7	64.0	100.0	2,288	486	132	4,934	7,708	כוכב יאיר
39.3	3.5	0.9	57.2	100.0	1,196	105	28	1,742	3,043	כוכב יעקב
32.9	5.5	1.8	61.6	100.0	1,466	245	78	2,741	4,452	כפר ורדים
44.9	3.3	0.9	51.7	100.0	1,583	117	32	1,822	3,522	כפר חב"ד
30.1	3.5	1.6	66.4	100.0	1,365	158	72	3,011	4,534	להבים
26.5	5.7	1.5	67.8	100.0	2,072	449	119	5,297	7,818	מזכרת בתיה
30.4	4.0	1.7	65.7	100.0	1,662	217	92	3,593	5,472	מיתר
38.9	4.4	1.5	56.7	100.0	2,379	271	93	3,470	6,120	עומר

לוח 28 (המשך)

אחוזים					מספרים					צורת היישוב
אחר	עצמאים	שכירים		סך הכל	אחר	עצמאים	שכירים		סך הכל	
		מזה: שכירים ועצמאים	סך הכל				מזה: שכירים ועצמאים	סך הכל		
35.5	4.6	1.1	59.9	100.0	1,549	201	47	2,617	4,367	עתלית
27.2	6.4	1.7	66.4	100.0	1,274	300	79	3,116	4,690	פרדסיה
24.9	6.0	2.2	69.1	100.0	862	208	77	2,398	3,468	צור הדסה
37.0	3.8	1.2	59.2	100.0	2,114	214	67	3,378	5,706	קצרין
35.6	2.2	0.8	62.2	100.0	1,560	97	34	2,727	4,384	קרית ארבע
29.0	4.2	1.3	66.8	100.0	1,372	201	60	3,166	4,739	קרני שומרון
44.9	2.3	0.8	52.8	100.0	2,277	116	39	2,679	5,072	רכסים
28.0	4.7	1.5	67.4	100.0	1,456	243	78	3,510	5,209	רמת ישי
33.5	3.8	1.2	62.7	100.0	1,597	182	58	2,990	4,769	שלומי
32.2	5.4	1.9	62.3	100.0	24,967	4,215	1,486	48,276	77,458	4,999-2,000
32.8	3.5	2.2	63.7	100.0	629	67	42	1,222	1,918	אלון שבות
31.1	6.7	1.4	62.2	100.0	717	154	33	1,431	2,302	אליכין
28.0	4.0	2.2	68.0	100.0	686	98	53	1,664	2,448	אלקנה
21.9	7.1	2.0	71.0	100.0	615	198	57	1,994	2,807	בית אריה
24.1	4.7	1.1	71.2	100.0	609	119	27	1,796	2,524	גבע בנימין
28.8	5.7	1.5	65.5	100.0	452	89	23	1,027	1,568	גבעת אבני
40.1	2.7	1.5	57.2	100.0	763	52	29	1,090	1,905	גבעת ברנר
21.7	6.4	1.4	71.9	100.0	377	112	24	1,252	1,741	גן נר
27.5	6.2	2.4	66.2	100.0	702	159	60	1,688	2,549	הר אדר
30.2	6.6	2.2	63.2	100.0	726	158	52	1,521	2,405	חריש
37.0	4.0	1.1	59.0	100.0	741	80	22	1,182	2,003	חשמונאים
19.1	3.8	2.0	77.1	100.0	247	49	26	998	1,294	טלמון
43.6	5.8	1.3	50.6	100.0	984	131	30	1,144	2,259	יבנאל
28.4	5.1	2.6	66.5	100.0	461	83	42	1,079	1,623	יד בנימין
20.5	6.5	2.9	72.9	100.0	379	121	54	1,348	1,848	כפר אדומים
19.9	9.8	3.4	70.4	100.0	255	125	44	902	1,282	כפר האורנים
31.9	9.9	3.2	58.2	100.0	426	132	43	778	1,336	כפר ויתקין
29.2	5.8	2.5	65.0	100.0	719	144	62	1,602	2,465	כפר תבור
23.3	7.6	2.3	69.1	100.0	368	120	37	1,092	1,580	לפיד
26.8	5.4	1.3	67.9	100.0	224	45	11	568	837	מעגלים
40.0	2.8	1.2	57.2	100.0	1,445	102	44	2,065	3,612	מצפה רמון
28.9	3.4	1.1	67.6	100.0	395	47	15	924	1,366	מרכז שפירא
22.4	7.8	2.3	69.8	100.0	476	166	48	1,484	2,126	מתן
31.8	3.8	2.3	64.5	100.0	466	55	33	945	1,466	נוף איילון
23.8	5.6	2.3	70.6	100.0	442	103	43	1,310	1,855	נופית
53.3	4.5	1.7	42.2	100.0	1,928	161	60	1,528	3,617	סביון

לוח 28 (המשך)

אחוזים					מספרים					צורת היישוב
אחר	עצמאים	שכירים		סך הכל	אחר	עצמאים	שכירים		סך הכל	
		מזה: שכירים ועצמאים	סך הכל				מזה: שכירים ועצמאים	סך הכל		
30.3	3.4	2.0	66.3	100.0	529	59	34	1,155	1,743	עלי
50.1	2.0	0.4	47.8	100.0	908	37	8	866	1,811	עמנואל
23.5	4.9	2.2	71.5	100.0	395	83	37	1,202	1,680	עפרה
24.3	8.8	2.9	66.8	100.0	402	146	48	1,105	1,653	צור משה
26.1	4.0	2.2	69.9	100.0	586	89	50	1,570	2,245	קדומים
46.2	6.5	1.7	47.3	100.0	1,866	264	69	1,909	4,039	קיסריה
58.7	4.0	1.2	37.3	100.0	1,465	101	29	931	2,497	קרית יערים
31.9	8.3	2.6	59.8	100.0	664	172	54	1,245	2,081	ראש פינה
23.4	4.0	2.4	72.6	100.0	328	56	33	1,018	1,402	שילה
22.1	7.5	3.3	70.5	100.0	311	105	47	993	1,409	שמשית
24.7	6.5	1.8	68.8	100.0	805	212	58	2,246	3,263	שערי תקוה
52.9	2.3	0.6	44.7	100.0	476	21	5	402	899	תפרח
44.3	4.4	0.8	51.3	100.0	297,496	29,853	5,510	344,186	671,535	יישובים עירוניים לא יהודיים - סך הכל
47.3	3.8	0.5	48.9	100.0	36,553	2,908	374	37,783	77,244	99,999-50,000
47.2	4.4	0.5	48.3	100.0	25,034	2,356	278	25,623	53,013	נצרת
47.5	2.3	0.4	50.2	100.0	11,519	552	96	12,160	24,231	רהט
44.1	5.0	0.7	51.0	100.0	82,725	9,293	1,314	95,694	187,712	49,999-20,000
49.3	4.8	0.5	46.0	100.0	14,018	1,352	155	13,084	28,454	אום אל-פחם
39.5	6.0	0.9	54.6	100.0	8,828	1,331	199	12,210	22,369	באקה-ג'ת
43.8	5.5	0.6	50.7	100.0	10,286	1,290	149	11,888	23,464	טייבה
39.9	6.7	0.8	53.5	100.0	6,174	1,034	124	8,277	15,485	טירה
44.6	4.0	0.4	51.4	100.0	8,261	736	78	9,527	18,524	טמרה
49.8	4.1	0.8	46.1	100.0	6,662	552	103	6,167	13,381	מגאר
41.8	4.6	0.7	53.6	100.0	7,317	803	124	9,385	17,505	סח'ינ
44.7	5.0	0.9	50.2	100.0	5,930	669	115	6,663	13,262	עראבה
40.7	4.3	0.9	55.0	100.0	4,445	464	96	5,999	10,908	ערערה
44.4	4.4	0.7	51.3	100.0	10,804	1,062	171	12,494	24,360	שפרעם
44.0	4.3	0.9	51.7	100.0	104,215	10,160	2,044	122,537	236,912	19,999-10,000
44.0	5.1	1.1	50.9	100.0	3,492	401	85	4,035	7,928	אבו סנאן
44.2	6.2	1.1	49.6	100.0	3,419	478	82	3,837	7,734	אכסאל
42.3	4.5	1.0	53.2	100.0	3,211	344	78	4,037	7,592	אעבלין
41.7	3.6	0.9	54.7	100.0	3,093	270	70	4,054	7,417	בית ג'ן
44.3	3.9	0.7	51.7	100.0	5,255	468	88	6,138	11,861	ג'דיידה-מכר
35.8	1.7	0.5	62.5	100.0	2,641	126	35	4,608	7,375	ג'סר א-זרקא
41.6	5.4	1.0	53.0	100.0	4,639	598	110	5,905	11,142	דאלית אל-כרמל
39.5	4.8	1.0	55.7	100.0	2,646	323	64	3,728	6,697	דיר אל-אסד

לוח 28 (המשך)

אחוזים					מספרים					צורת היישוב
אחר	עצמאים	שכירים		סך הכל	אחר	עצמאים	שכירים		סך הכל	
		מזה: שכירים ועצמאים	סך הכל				מזה: שכירים ועצמאים	סך הכל		
53.2	2.0	0.6	44.8	100.0	2,923	109	32	2,462	5,494	חורה
42.8	5.9	1.0	51.3	100.0	3,272	449	74	3,927	7,648	טורעאן
43.3	4.4	0.9	52.2	100.0	4,754	487	100	5,734	10,975	יפיע
50.1	5.1	1.1	44.8	100.0	4,403	449	96	3,941	8,793	ירכא
43.6	3.7	0.9	52.7	100.0	2,873	242	60	3,469	6,584	כאבול
50.6	1.4	0.6	48.0	100.0	3,137	87	38	2,979	6,203	כסיפה
44.7	4.9	0.8	50.4	100.0	5,235	572	88	5,911	11,718	כפר כנא
44.1	4.5	0.8	51.4	100.0	4,280	433	74	4,987	9,700	כפר מנדא
43.8	5.3	0.8	50.9	100.0	5,258	636	95	6,119	12,013	כפר קאסם
35.8	5.1	1.2	59.1	100.0	3,779	540	124	6,229	10,548	כפר קרע
40.0	4.2	0.8	55.9	100.0	3,365	350	68	4,708	8,423	מג'ד אל-כרום
47.3	4.1	1.1	48.6	100.0	3,722	323	85	3,831	7,876	מעלה עירון
42.4	4.6	1.1	53.0	100.0	2,850	312	76	3,567	6,729	נחף
45.9	3.4	0.7	50.7	100.0	3,318	247	48	3,671	7,236	עין מאהל
40.7	4.6	0.8	54.8	100.0	3,204	360	62	4,314	7,878	עספיא
57.3	1.7	0.5	41.1	100.0	3,393	98	31	2,433	5,924	ערערה בנגב
39.3	4.6	0.8	56.0	100.0	2,841	334	59	4,048	7,223	פורידיס
42.3	5.4	0.9	52.4	100.0	4,865	617	107	6,026	11,508	קלנסוה
44.5	4.0	1.0	51.5	100.0	4,275	388	93	4,942	9,605	ריינה
57.4	1.7	0.3	40.9	100.0	4,072	119	22	2,897	7,088	תל שבע
44.2	4.4	1.0	51.4	100.0	55,862	5,551	1,210	65,020	126,433	9,999-5,000
46.1	3.0	0.7	50.9	100.0	2,006	129	30	2,215	4,350	אבו גוש
44.1	3.2	0.7	52.7	100.0	2,271	163	34	2,715	5,149	בועיינה-נוג'ידאת
48.3	5.3	1.5	46.5	100.0	1,919	210	61	1,847	3,976	בוקעאתא
48.2	2.3	0.8	49.5	100.0	2,501	119	39	2,572	5,192	ביר אל-מכסור
44.3	4.3	0.8	51.4	100.0	2,301	221	39	2,668	5,190	בסמ"ה
42.4	3.5	0.6	54.1	100.0	1,857	154	28	2,370	4,381	בסמת טבעון
44.0	4.4	1.3	51.6	100.0	2,007	199	57	2,354	4,560	בענה
41.0	3.2	1.1	55.8	100.0	1,645	129	43	2,243	4,017	ג'ולס
47.8	6.0	0.7	46.2	100.0	2,515	313	39	2,430	5,258	ג'לג'וליה
41.5	6.1	1.1	52.4	100.0	2,394	352	62	3,018	5,764	דבוריה
41.1	4.2	0.7	54.6	100.0	2,489	257	44	3,309	6,055	דיר חנא
37.9	6.8	1.3	55.4	100.0	1,464	261	50	2,140	3,865	זמר
47.5	2.4	0.7	50.1	100.0	2,057	106	29	2,171	4,334	זרזיר
46.4	4.8	1.5	48.9	100.0	1,835	188	59	1,934	3,957	חורפיש
36.8	3.0	0.7	60.3	100.0	1,344	108	26	2,201	3,653	טובא-זנגריה

לוח 28 (המשך)

אחוזים					מספרים					צורת היישוב
אחר	עצמאים	שכירים		סך הכל	אחר	עצמאים	שכירים		סך הכל	
		מזה: שכירים ועצמאים	סך הכל				מזה: שכירים ועצמאים	סך הכל		
41.4	3.7	0.9	54.9	100.0	1,560	141	35	2,067	3,768	יאנוח-ג'ת
42.1	3.6	1.0	54.3	100.0	1,941	168	44	2,503	4,612	כסרא-סמיע
40.3	6.9	1.4	52.8	100.0	2,726	470	92	3,574	6,770	כפר יאסיף
52.2	2.1	0.6	45.7	100.0	2,835	116	32	2,484	5,435	לקיה
46.4	7.6	1.4	46.0	100.0	3,217	524	99	3,192	6,933	מג'דל שמש
46.7	4.4	1.1	48.9	100.0	2,132	201	49	2,235	4,568	משהד
48.0	3.5	0.8	48.6	100.0	1,995	144	32	2,020	4,159	עילוט
38.4	6.2	1.2	55.4	100.0	1,466	236	47	2,111	3,813	פקיעין (בוקייעה)
43.5	5.2	1.1	51.3	100.0	2,482	296	64	2,923	5,701	ראמה
40.7	4.2	0.7	55.1	100.0	1,378	144	23	1,867	3,389	שבלי - אום אל-גנם
49.5	1.5	0.5	49.0	100.0	1,782	54	18	1,765	3,601	שגב שלום
43.8	3.7	0.9	52.5	100.0	1,743	148	35	2,092	3,983	שעב
42.0	4.5	1.3	53.6	100.0	18,141	1,941	568	23,152	43,234	4,999-2,000
44.0	2.1	0.8	53.9	100.0	675	32	12	826	1,533	אבטין
57.9	1.8	0.6	40.2	100.0	628	20	6	436	1,084	אום בטין
52.1	5.9	1.3	41.9	100.0	158	18	4	127	303	אל סייד
67.9	1.5	0.3	30.5	100.0	398	9	2	179	586	ביר הדאג'
36.0	7.9	1.8	56.2	100.0	789	173	40	1,232	2,194	ג'ש (גוש חלב)
39.8	3.8	1.5	56.4	100.0	847	81	32	1,199	2,127	כאוכב אבו אל-היג'א
39.6	2.7	1.2	57.6	100.0	1,146	79	35	1,666	2,891	כעביה-טבאש-חג'אג'רה
37.9	7.1	1.6	54.9	100.0	666	125	28	964	1,755	כפר ברא
39.8	4.7	1.1	55.6	100.0	907	106	26	1,266	2,279	כפר כמא
42.3	4.2	1.3	53.5	100.0	609	61	18	770	1,440	כפר מצר
44.3	3.9	1.2	51.8	100.0	892	79	24	1,044	2,015	מוקייבלה
38.2	4.6	1.1	57.2	100.0	960	116	27	1,437	2,513	מזרעה
42.5	7.0	2.0	50.5	100.0	995	163	46	1,183	2,341	מסעדה
39.1	6.1	2.0	54.7	100.0	893	140	46	1,248	2,281	מעיליא
40.2	3.1	1.1	56.7	100.0	1,014	77	27	1,429	2,520	סאג'ור
45.2	4.0	1.1	50.8	100.0	767	67	19	862	1,696	סולם
49.0	1.8	0.7	49.3	100.0	850	31	13	855	1,736	סלמה
41.7	4.2	1.2	54.1	100.0	577	58	16	749	1,384	ע'ג'ר
47.1	3.2	1.6	49.7	100.0	722	49	24	762	1,533	עוזייר
39.5	4.9	1.6	55.6	100.0	1,408	174	57	1,983	3,565	עילבון
44.3	2.4	0.9	53.3	100.0	656	36	13	789	1,481	עין נקובא
41.2	7.3	1.4	51.5	100.0	970	172	33	1,213	2,355	פסוטה
37.9	4.6	1.2	57.5	100.0	614	75	20	933	1,622	שייח' דנון

לוח 28 (המשך)

אחוזים					מספרים					צורת היישוב
אחר	עצמאים	שכירים		סך הכל	אחר	עצמאים	שכירים		סך הכל	
		מזה: שכירים ועצמאים	סך הכל				מזה: שכירים ועצמאים	סך הכל		
32.6	5.9	2.5	61.5	100.0	137,860	24,913	10,451	259,608	422,381	יישובים כפריים - סך הכל
30.7	8.9	3.3	60.5	100.0	56,465	16,355	6,046	111,366	184,186	מושבים
32.3	4.5	2.1	63.2	100.0	5,589	786	370	10,950	17,325	מושבים שיתופיים
38.6	1.9	1.4	59.5	100.0	48,425	2,389	1,747	74,748	125,562	קיבוצים
49.6	1.4	1.5	49.0	100.0	1,316	37	41	1,302	2,655	יישובים מוסדיים יהודיים
25.3	5.6	2.6	69.1	100.0	14,258	3,128	1,457	38,941	56,327	ישובים כפריים קהילתיים
32.5	6.1	2.2	61.4	100.0	11,807	2,218	790	22,301	36,326	יישובים יהודיים קטנים
43.2	3.3	1.1	53.4	100.0	8,165	630	206	10,097	18,892	יישובים לא יהודיים קטנים
64.0	1.4	0.5	34.6	100.0	20,152	448	157	10,889	31,489	אוכלוסייה מחוץ ליישובים
65.1	1.3	0.4	33.7	100.0	19,122	372	121	9,893	29,387	מזה: שבטי בדווים
99.1	0.0	0.0	0.9	100.0	18,090	4	7	166	18,260	כתובת לא ידועה

לוח 29: סוג המבוטחים לפי מועצה אזורית, 2011

אחוזים					מספרים					מועצה אזורית
אחר	עצמאים	שכירים		סך הכל	אחר	עצמאים	שכירים		סך הכל	
		מזה: שכירים ועצמאים	סך הכל				מזה: שכירים ועצמאים	סך הכל		
33.1	5.7	2.3	61.2	100.0	169,174	29,003	11,823	313,182	511,359	סך הכל
53.9	2.4	0.7	43.7	100.0	1,177	53	15	955	2,185	אל קסום
46.8	2.6	1.2	50.6	100.0	1,924	107	51	2,080	4,111	אל-בטוף
26.9	13.7	3.8	59.4	100.0	352	179	50	778	1,309	אלונה
35.6	5.3	2.4	59.1	100.0	3,327	496	227	5,533	9,356	אשכול
32.2	7.6	2.5	60.1	100.0	4,556	1,081	359	8,508	14,145	באר טוביה
43.0	3.9	1.1	53.2	100.0	1,971	178	49	2,438	4,587	בוסתן-אל-מרג'
35.3	2.5	1.8	62.3	100.0	1,845	129	92	3,259	5,233	בני שמעון
36.2	3.4	1.4	60.4	100.0	3,296	305	130	5,496	9,097	בקעת בית שאן
34.8	6.1	2.2	59.1	100.0	1,857	328	118	3,155	5,340	ברנר
34.7	6.7	2.6	58.6	100.0	1,142	222	87	1,929	3,293	גדרות
24.1	8.9	4.4	67.0	100.0	2,367	876	429	6,583	9,826	גולן
28.5	4.4	2.3	67.0	100.0	3,008	466	247	7,063	10,537	גוש עציון
33.9	6.3	2.0	59.9	100.0	5,806	1,078	340	10,266	17,150	גזר
35.2	6.6	2.6	58.2	100.0	1,306	246	96	2,161	3,713	גן רוה
28.6	7.5	2.6	64.0	100.0	5,376	1,403	486	12,036	18,815	דרום השרון
39.0	4.9	1.9	56.1	100.0	7,338	922	354	10,569	18,829	הגלבוע
38.9	1.7	1.6	59.4	100.0	5,258	227	221	8,019	13,504	הגליל העליון
30.5	6.5	2.6	62.9	100.0	2,232	478	192	4,602	7,312	הגליל התחתון
22.5	22.8	8.2	54.7	100.0	501	506	183	1,216	2,223	הערבה התיכונה
19.8	3.4	3.0	76.8	100.0	679	118	103	2,636	3,433	הר חברון
37.3	2.8	1.4	59.9	100.0	3,008	224	114	4,834	8,066	זבולון
36.9	1.7	0.9	61.4	100.0	1,070	49	25	1,783	2,902	חבל אילות
31.3	4.2	1.5	64.4	100.0	960	130	47	1,975	3,065	חבל יבנה
29.2	7.4	2.3	63.4	100.0	3,943	995	306	8,571	13,509	חבל מודיעין
32.2	5.6	2.3	62.2	100.0	3,412	592	241	6,590	10,594	חוף אשקלון
37.2	6.0	1.9	56.8	100.0	7,251	1,174	376	11,068	19,493	חוף הכרמל
36.3	7.0	2.7	56.7	100.0	2,862	549	212	4,463	7,874	חוף השרון
34.4	4.1	2.3	61.5	100.0	1,807	215	123	3,230	5,252	יואב

אחוזים					מספרים					מועצה אזורית
אחר	עצמאים	שכירים		סך הכל	אחר	עצמאים	שכירים		סך הכל	
		מזה: שכירים ועצמאים	סך הכל				מזה: שכירים ועצמאים	סך הכל		
30.7	8.8	2.7	60.5	100.0	4,455	1,275	396	8,768	14,498	לב השרון
32.6	7.6	2.8	59.8	100.0	1,941	449	167	3,555	5,945	לכיש
30.1	8.7	3.6	61.3	100.0	1,495	430	178	3,044	4,969	מבואות החרמון
39.1	2.8	1.4	58.1	100.0	3,419	247	124	5,074	8,740	מגידו
20.2	3.7	2.4	76.0	100.0	168	31	20	631	830	מגילות
37.1	4.1	1.7	58.8	100.0	6,939	771	316	10,997	18,707	מטה אשר
26.6	4.8	1.9	68.6	100.0	7,454	1,350	538	19,193	27,997	מטה בנימין
33.5	5.3	2.3	61.2	100.0	10,121	1,600	697	18,508	30,229	מטה יהודה
34.0	4.5	1.9	61.5	100.0	3,438	454	196	6,221	10,113	מנשה
30.1	10.5	5.1	59.4	100.0	2,043	715	349	4,038	6,796	מעלה יוסף
32.3	9.2	4.2	58.5	100.0	2,811	803	367	5,102	8,716	מרום הגליל
34.6	5.7	2.3	59.7	100.0	2,424	400	160	4,189	7,013	מרחבים
31.3	5.0	2.3	63.7	100.0	4,920	782	363	10,017	15,719	משגב
64.7	1.7	0.4	33.6	100.0	466	12	3	242	720	נוה מדבר
30.1	4.8	2.3	65.1	100.0	990	158	75	2,142	3,290	נחל שורק
31.3	4.9	2.2	63.8	100.0	1,685	263	121	3,437	5,385	עזתה
39.2	3.3	1.9	57.5	100.0	3,909	326	188	5,729	9,964	עמק הירדן
32.8	7.5	2.6	59.7	100.0	8,948	2,039	713	16,301	27,288	עמק חפר
31.7	5.3	2.5	62.9	100.0	7,692	1,291	598	15,245	24,228	עמק זרעאל
36.9	5.2	1.7	57.9	100.0	3,179	444	150	4,986	8,609	עמק לוד
24.3	9.3	4.7	66.4	100.0	691	264	134	1,890	2,845	ערבות הירדן
34.7	5.1	2.3	60.2	100.0	1,279	186	84	2,217	3,682	רמת נגב
24.3	5.0	2.2	70.7	100.0	4,065	828	372	11,815	16,708	שומרון
40.5	2.3	1.7	57.2	100.0	2,237	129	95	3,164	5,530	שער הנגב
32.6	5.1	1.5	62.3	100.0	2,159	338	102	4,129	6,626	שפיר
34.2	9.2	4.6	56.6	100.0	314	85	42	520	919	תמר

לוח 30: סוג המבוטחים לפי מחוז ונפה, 2011

אחוזים					מספרים					מחוז ונפה
אחר	עצמאים	שכירים		סך הכל	אחר	עצמאים	שכירים		סך הכל	
		מזה: שכירים ועצמאים	סך הכל				מזה: שכירים ועצמאים	סך הכל		
42.1	4.0	0.7	53.9	100.0	2,523,165	240,696	40,454	3,228,507	5,992,368	סך הכל
53.5	3.2	0.3	43.4	100.0	362,814	21,368	2,075	294,011	678,193	ירושלים
53.5	3.2	0.3	43.4	100.0	362,814	21,368	2,075	294,011	678,193	ירושלים
41.5	4.0	1.0	54.4	100.0	393,263	38,273	9,792	515,296	946,832	הצפון
39.8	4.1	1.4	56.1	100.0	32,876	3,379	1,172	46,381	82,636	צפת
42.1	4.2	1.1	53.7	100.0	33,547	3,385	897	42,751	79,683	כינרת
41.7	3.8	0.9	54.5	100.0	139,715	12,556	3,058	182,550	334,821	יזרעאל
41.9	4.0	0.9	54.0	100.0	175,306	16,845	3,926	225,999	418,150	עכו
37.5	6.7	2.3	55.8	100.0	11,819	2,108	739	17,615	31,542	גולן
43.1	3.7	0.6	53.2	100.0	323,306	27,399	4,559	399,076	749,781	חיפה
45.6	3.0	0.4	51.3	100.0	221,129	14,734	2,027	248,633	484,496	חיפה
38.5	4.8	1.0	56.7	100.0	102,177	12,665	2,532	150,443	265,285	חדרה
36.2	4.7	0.8	59.1	100.0	521,212	68,122	11,207	850,763	1,440,097	המרכז
39.4	5.2	1.0	55.5	100.0	124,391	16,359	3,135	175,324	316,074	השרון
36.2	4.8	0.7	59.0	100.0	178,909	23,787	3,625	291,457	494,153	פתח תקוה
34.0	4.6	0.9	61.4	100.0	73,552	9,863	1,895	132,678	216,093	רמלה
34.9	4.4	0.6	60.7	100.0	144,360	18,113	2,552	251,304	413,777	רחובות
43.6	4.6	0.4	51.8	100.0	494,935	52,482	4,691	588,923	1,136,340	תל אביב
43.6	4.6	0.4	51.8	100.0	494,935	52,482	4,691	588,923	1,136,340	תל אביב
41.9	3.0	0.7	55.1	100.0	347,834	25,083	5,427	457,822	830,739	הדרום
40.3	3.3	0.6	56.3	100.0	156,471	12,955	2,491	218,467	387,893	אשקלון
43.2	2.7	0.7	54.0	100.0	191,363	12,128	2,936	239,355	442,846	באר שבע
32.1	4.1	1.4	63.7	100.0	61,711	7,965	2,696	122,450	192,126	יהודה ושומרון

לוח 31: שכר ממוצע ושכר חציוני של שכירים, 2010-2011

שנה	שכר ממוצע (ש"ח)	שכר חציוני (ש"ח)	שכר חציוני כאחוז מהשכר הממוצע
לחודש בשנה			
2010	7,522	5,027	66.8
2011	7,964	5,341	67.1
לחודש עבודה			
2010	9,013	5,518	61.2
2011	9,461	5,831	61.6

לוח 32: הכנסה ממוצעת והכנסה חציונית (לחודש בשנה) של עצמאים, 2010-2011

שנה	הכנסה ממוצעת (ש"ח)	הכנסה חציונית (ש"ח)	הכנסה חציונית כאחוז מההכנסה הממוצעת
2010	8,424	4,287	50.9
2011	8,711	4,468	51.3

לוח 33: התפלגות העובדים השכירים לפי מספר מקומות עבודה בו-זמנית ולפי מין, 2011

שכר ממוצע לחודש (ש"ח)			מספר שכירים (אלפים)			מקורות השכר
נשים	גברים	סך הכל	נשים	גברים	סך הכל	
7,345	11,369	9,409	1,323.3	1,392.9	2,716.2	סך הכל
7,372	11,393	9,448	1,215.7	1,300.5	2,516.2	משרה מלאה - סך הכל
7,435	11,461	9,526	1,149.4	1,245.9	2,395.3	מזה: מקום עבודה אחד
6,283	9,836	7,896	61.2	50.9	112.1	2 מקומות עבודה
6,088	9,178	7,427	5.1	3.7	8.8	+3 מקומות עבודה
5,451	9,588	7,635	24.3	25.4	49.7	משרה חלקית - סך הכל
4,689	8,997	7,053	19.3	22.3	41.6	מזה: מקום עבודה אחד
8,266	12,859	10,132	4.4	2.5	6.9	2 מקומות עבודה
9,744	16,527	13,153	0.6	0.6	1.2	+3 מקומות עבודה
2,700	3,971	3,328	13.3	13.6	26.9	משרה יומית - סך הכל
2,697	3,962	3,323	13.2	13.5	26.7	מזה: מקום עבודה אחד
3,182	5,683	4,167	0.1	0.1	0.2	+2 מקומות עבודה
9,783	17,790	13,125	49.4	34.3	83.7	משרה מלאה + חלקית - סך הכל
9,631	17,011	12,655	40.0	26.9	66.9	מזה: 1 מלאה + 1 נוספת
11,665	21,385	16,180	4.0	3.3	7.3	1 מלאה + 2 נוספות
14,012	27,766	21,169	0.5	0.5	1.0	1 מלאה + 3 נוספות
8,810	17,949	12,436	4.9	3.6	8.5	2 מלאות + נוספות
5,025	7,629	6,103	5.2	3.5	8.7	משרה מלאה או חלקית + יומית - סך הכל
4,876	7,626	6,037	3.6	2.8	6.4	מזה: 1 מלאה + 1 יומית
5,823	7,592	6,466	1.6	0.7	2.3	+3 מקומות עבודה
5,113	5,139	5,126	15.3	15.7	31.0	אחרים*

* כולל חברי קיבוצים ועובדים במשק בית.

לוח 34: התפלגות העובדים השכירים לפי מספר מקומות עבודה במשך השנה ולפי ענף כלכלי, 2011

אחרים	משרה + מלאה + אחר	מלאה או חלקית + יומית	משרה חלקית נוספת	משרה מלאה נוספת	משרה מלאה או חלקית יחידה	סך הכל	ענף כלכלי ראשי
133,195	26,020	109,560	38,765	632,610	1,979,980	2,920,130	סך הכל
5,510	19,540	1,180	345	13,715	33,670	73,960	חקלאות, ייעור ודיג
1,375	320	525	265	11,095	34,145	47,725	כרייה וחציבה
4,810	2,155	3,210	2,135	45,130	207,940	265,380	תעשייה וחרושת
130	25	185	45	935	13,505	14,825	אספקת חשמל, גז, קיטור ומיזוג אוויר
185	10	110	55	1,385	5,210	6,955	אספקת מים, שירותי ביוב, טיפול באשפה
8,090	140	1,800	1,355	46,110	112,310	169,805	בינוי
12,595	605	4,600	2,495	104,450	288,705	413,450	מסחר סיטוני וקמעוני
2,965	180	1,350	1,620	24,345	81,955	112,415	שירותי תחבורה, אחסנה, דואר ובלדרות
8,140	135	1,940	565	60,070	91,725	162,575	שירותי אירוח ואוכל
3,995	265	2,790	895	38,620	112,090	158,655	מידע ותקשורת
1,825	65	1,565	950	18,650	90,455	113,510	שירותים פיננסיים ושירותי ביטוח
1,495	90	2,820	360	9,580	35,075	49,420	פעילויות בנדל"ן
10,280	450	5,925	2,515	51,210	151,620	222,000	שירותים מקצועיים, מדעיים וטכניים
13,385	135	4,490	3,600	69,740	123,810	215,160	שירותי ניהול ותמיכה
11,490	685	33,940	6,820	27,355	216,960	297,250	מינהל מקומי, מינהל ציבורי וביטחון
17,455	350	17,790	5,510	32,015	107,840	180,960	חינוך
14,835	400	14,835	5,180	36,740	160,885	232,875	שירותי בריאות ושירותי רווחה וסעד
4,170	130	2,905	1,205	17,080	35,480	60,970	אמנות, בידור ופנאי
9,610	200	7,380	2,670	22,930	69,885	112,675	שירותים אחרים
855	140	220	180	1,455	6,715	9,565	לא ידוע

לוח 33: קבוצת שכר או הכנסה (בממוצע לחודש עבודה) לפי מעמד בעבודה ומין (אחוזים), 2011

קבוצת שכר או הכנסה	שכירים		שכירים ונעמאים		עצמאים		סך הכל
	גברים	נשים	גברים	נשים	גברים	נשים	
סך הכל	1,319,410	1,253,825	76,240	50,435	241,475	169,805	71,670
	100.0	100.0	100.0	100.0	100.0	100.0	100.0
מספרים	2,573,235	1,319,410	76,240	50,435	241,475	169,805	71,670
אחוזים	100.0	100.0	100.0	100.0	100.0	100.0	100.0
	100.0	100.0	100.0	100.0	100.0	100.0	100.0
עד שכר המינימום	16.9	31.1	13.9	10.9	35.0	30.0	46.8
משכר מינימום עד 50% השכר הממוצע	8.7	10.2	6.9	6.7	8.2	7.8	9.3
75%-50% מהשכר הממוצע	20.5	22.2	16.5	15.8	17.2	17.5	16.5
עד השכר הממוצע	14.0	12.9	13.2	12.4	11.0	12.0	8.5
2-1 פעמים השכר הממוצע	23.9	18.5	26.9	27.0	19.0	21.3	13.4
3-2 פעמים השכר הממוצע	9.2	3.7	9.5	10.8	5.5	6.4	3.3
4-3 פעמים השכר הממוצע	3.7	0.9	4.9	5.8	2.1	2.5	1.2
5-4 פעמים השכר הממוצע	1.5	0.3	3.1	3.9	0.9	1.1	0.5
יותר מ-5 פעמים השכר הממוצע	1.5	0.2	5.1	6.7	1.1	1.4	0.5

לוח 36: קבוצת שכר או הכנסה (בממוצע לחודש בשנה) לפי מעמד בעבודה ומין (אחזים), 2011

קבוצת שכר או הכנסה	שכירים			שכירים ונעמאים			עצמאים			
	נשים	גברים	סך הכל	נשים	גברים	סך הכל	נשים	גברים	סך הכל	
סך הכל	מספרים	2,573,235	1,319,410	1,253,825	76,240	50,435	25,805	241,475	169,805	71,670
	אחזים	100.0	100.0	100.0	100.0	100.0	100.0	100.0	100.0	100.0
עד שכר המינימום	29.5	22.6	36.7	15.3	12.0	21.9	35.5	30.2	48.1	30.2
	משכר מינימום עד 50% השכר הממוצע	7.1	7.1	8.8	6.5	6.5	6.5	8.1	7.7	9.0
50%-75% מהשכר הממוצע	19.2	18.1	20.2	16.1	15.5	17.2	17.0	17.4	16.0	17.4
	עד 75% השכר הממוצע	12.6	13.2	11.9	13.1	12.5	14.4	10.9	12.0	8.3
2-1 פעמים השכר הממוצע	20.5	23.3	17.5	26.5	26.6	26.3	18.9	21.3	13.2	21.3
	3-2 פעמים השכר הממוצע	6.3	9.1	3.4	9.4	10.5	7.2	5.4	6.4	3.2
4-3 פעמים השכר הממוצע	2.3	3.7	0.8	4.9	5.8	3.2	2.1	2.5	1.2	2.5
	5-4 פעמים השכר הממוצע	0.9	1.4	0.3	3.1	3.9	1.5	0.9	1.1	0.4
יותר מ-5 פעמים השכר הממוצע	0.9	1.5	0.2	5.0	6.6	1.9	1.1	1.4	0.5	1.4

לוח 37: התפלגות העובדים השכירים לפי ענף כלכלי ולפי קבוצת שכר (בממוצע לחדש עבודה) (מספרים) 2011

ענף כלכלי ראשי	סך הכל	שכר המינוחום	משכר המינוחום עד 50% השכר הממוצע	75%-50% מהשכר הממוצע	השכר הממוצע עד 75%	2-1 פעמים השכר הממוצע	3-2 פעמים השכר הממוצע	4-3 פעמים השכר הממוצע	5-4 פעמים השכר הממוצע	יותר מ-5 פעמים השכר הממוצע	סך הכל
סך הכל	2,920,085	894,585	274,850	557,875	339,705	557,615	176,810	65,825	26,135	26,685	סך הכל
חקלאות, ייעור ודיג	73,960	20,560	16,025	21,000	6,865	7,390	1,430	415	175	100	
כרייה וחציבה	47,725	14,055	4,630	10,635	6,720	8,605	1,900	590	245	345	
תעשייה וחרושת	265,380	37,460	18,750	50,375	36,455	65,800	31,985	13,245	5,555	5,755	
אספקת חשמל, גז, קיטור ומיזוג אוויר	14,825	785	225	695	595	3,760	4,895	2,615	885	370	
אספקת מים, שירותי ביוג, טיפול באשפה	6,955	835	470	1,340	1,095	1,970	910	220	55	60	
בנין	169,805	46,950	29,110	41,685	18,060	24,595	5,875	1,980	730	820	
מסחר סיטוני וקמעוני	413,450	135,680	46,990	88,595	48,490	64,675	17,595	6,080	2,470	2,875	
שירותי תחבורה, אחסנה, דואר ובלדרות	112,415	25,510	12,155	24,120	16,155	22,955	6,700	2,335	1,145	1,340	
שירותי אירוח ואוכל	162,575	92,150	17,195	30,065	11,660	9,285	1,430	405	170	215	
מדע וחקשורת	158,655	29,225	10,185	24,810	18,080	38,730	22,085	9,270	3,110	3,160	
שירותים פיננסיים ושירותי ביטוח	113,510	13,075	6,055	19,235	15,315	33,465	15,025	5,660	2,425	3,255	
פעילויות בנדל"ן	49,420	8,380	3,495	8,015	7,455	15,310	3,935	1,490	600	740	
שירותים מקצועיים, מדעיים וטכניים	222,000	58,790	18,860	41,580	26,665	46,095	17,525	6,985	2,820	2,680	
שירותי ניהול ותמיכה	215,160	120,935	26,040	39,020	12,660	12,765	2,345	700	355	340	
שירותי מקומי, מנהל ציבורי וביטחון	297,250	36,195	11,675	50,770	53,595	115,085	20,275	5,755	2,135	1,765	
שירותי בריאות ושירותי רווחה וסעד	180,960	74,905	16,815	32,905	18,580	26,280	7,050	2,700	1,080	645	
אמנות, בידור ופנאי	60,970	27,935	5,640	10,860	6,020	7,430	2,015	715	165	190	
שירותים אחרים	112,675	50,985	10,580	21,055	10,635	14,565	3,105	1,060	385	305	
משקי בית כמקומות תעסוקה	775	315	105	215	35	75	25	5	-	-	
ארגונים גופים חוץ-מדינתיים	1,035	170	65	120	145	290	115	55	50	25	
לא ידוע	7,710	1,535	385	1,095	900	2,560	915	185	75	60	

לוח 38: התפלגות העובדים השכירים לפי ענף כלכלי ולפי קבוצת שכר (בממוצע לחודש בשנה) (מספרים), 2011

ענף כלכלי ראשי	סך הכל	עד שכר המינימום	משכר המינימום עד 50% השכר הממוצע	משכר 75% עד השכר הממוצע	השכר 2-1 השכר הממוצע	השכר 3-2 השכר הממוצע	השכר 4-3 השכר הממוצע	השכר 5-4 השכר הממוצע	יותר מ-5 פעמים השכר הממוצע
סך הכל	2,920,085	1,110,345	214,520	309,650	526,340	168,295	62,785	24,870	24,265
הקלאות, ייעור חדיג	73,960	26,545	13,530	6,295	7,100	1,375	395	155	80
כרייה וחציבה	47,725	17,625	3,385	6,275	8,265	1,710	570	225	320
תעשייה והורשת	265,380	54,030	16,040	33,760	63,410	30,840	12,750	5,350	5,350
אספקת חשמל, גז, קיטור ומיזוג אוויר	14,825	1,000	235	565	3,660	4,890	2,595	880	360
אספקת מים, שירותי ביוג, טיפול באשפה	6,955	1,390	370	955	1,910	900	210	55	60
בינוי	169,805	74,340	17,950	15,330	22,760	5,535	1,910	695	760
מסחר סטוני וקמעוני	413,450	170,155	35,775	43,675	60,765	16,675	5,845	2,360	2,715
שירותי תחבורה, אחסנה, דואר ובלדרות	112,415	35,915	8,685	14,525	21,985	6,575	2,270	1,115	1,255
שירותי אירוח ואוכל	162,575	105,585	12,685	10,060	8,310	1,350	365	170	205
מידע ותקשורת	158,655	40,305	8,685	16,880	36,240	20,240	8,595	2,820	2,825
שירותים פיננסיים ושירותי ביטוח	113,510	19,225	5,520	14,245	31,630	14,465	5,500	2,380	3,060
פעילויות בנדל"י	49,420	11,595	2,915	6,940	14,375	3,695	1,365	560	605
שירותים מקצועיים, מדעיים וטכניים	222,000	76,850	15,430	23,560	42,490	16,260	6,585	2,725	2,425
שירותי ניהול ותמיכה	215,160	141,135	18,135	11,000	11,325	2,165	660	325	315
מינהל מקומי, מינהל ציבורי וביטחון	297,250	45,935	11,705	51,390	110,050	19,665	5,500	1,955	1,360
חינוך	180,960	86,395	13,410	16,805	24,780	6,850	2,595	1,030	525
שירותי בריאות ושירותי רווחה וסעד	232,875	108,940	16,760	21,680	34,015	9,295	3,195	1,415	1,550
אמנות, בידור ופנאי	60,970	32,730	4,330	5,175	6,815	1,890	660	170	135
שירותים אחרים	112,675	58,105	8,580	9,525	13,625	2,900	990	375	285
משקי בית כמקומות תעסוקה	775	395	50	50	55	25	-	-	-
ארגונים וגופים חוץ-מדינתיים	1,035	210	75	135	295	105	50	40	20
לא אדוע	7,710	1,940	270	825	2,480	890	180	70	55

לוח 39: התפלגות העובדים השכירים לפי ענף כלכלי ולפי משך עבודה (מספרים), 2011

משך העבודה						ענף כלכלי ראשי
12 חודשים	11-9 חודשים	8-6 חודשים	5-3 חודשים	2-1 חודשים	סך הכל	
1,883,635	373,235	271,860	230,930	160,425	2,920,085	סך הכל
49,930	7,985	6,245	5,775	4,025	73,960	חקלאות, ייעור ודיג
30,895	5,630	4,395	3,840	2,965	47,725	כרייה וחציבה
203,870	24,310	17,115	12,645	7,440	265,380	תעשייה וחרושת
13,360	520	375	275	295	14,825	אספקת חשמל, גז, קיטור ומיזוג אוויר
5,200	735	470	360	190	6,955	אספקת מים, שירותי ביוב, טיפול באשפה
93,265	27,170	20,770	17,370	11,230	169,805	בינוי
257,595	54,820	42,105	35,340	23,590	413,450	מסחר סיטוני וקמעוני
77,050	13,495	9,495	7,745	4,630	112,415	שירותי תחבורה, אחסנה, דואר ובלדרות
69,060	29,005	24,030	22,990	17,490	162,575	שירותי אירוח ואוכל
107,745	20,460	14,565	10,145	5,740	158,655	מידע ותקשורת
87,795	11,200	7,380	4,455	2,680	113,510	שירותים פיננסיים ושירותי ביטוח
36,965	4,710	3,525	2,555	1,665	49,420	פעילויות בנדל"ן
142,155	29,740	20,820	17,270	12,015	222,000	שירותים מקצועיים, מדעיים וטכניים
96,265	34,230	28,965	31,010	24,690	215,160	שירותי ניהול ותמיכה
241,505	25,590	14,715	10,020	5,420	297,250	מינהל מקומי, מינהל ציבורי וביטחון
107,665	28,605	18,270	15,940	10,480	180,960	חינוך
159,275	25,985	18,965	16,190	12,460	232,875	שירותי בריאות ושירותי רווחה וסעד
30,930	10850	7450	6585	5155	60,970	אמנות, בידור ופנאי
66,250	17375	11510	9665	7875	112,675	שירותים אחרים
400	135	40	130	70	775	משקי בית כמקומות תעסוקה
800	85	55	65	30	1,035	ארגונים וגופים חוץ-מדינתיים
5,660	600	600	560	290	7,710	לא ידוע

לוח 40: השכר הממוצע (לחודש עבודה) של השכירים לפי מין ומשך עבודה (ש"ח), 2011

משך העבודה	סך הכל	גברים	נשים
סך הכל	9,785	11,840	7,605
2-1 חודשים	3,214	3,847	2,580
5-3 חודשים	4,065	4,772	3,378
8-6 חודשים	5,034	5,594	4,542
11-9 חודשים	5,478	6,115	4,958
<u>12 חודשים</u>	<u>11,212</u>	<u>13,465</u>	<u>8,663</u>

לוח 41: התפלגות העובדים השכירים והעצמאים (בממוצע לחודש) לפי קבוצת גיל ומין (מספרים), 2011

קבוצת גיל	שכירים	שכירים ועצמאים	עצמאים
סך הכל			
עד 24	2,317,130	76,250	242,305
34-25	330,395	2,580	2,715
44-35	657,295	19,115	38,370
54-45	569,110	23,755	77,100
64-55	416,625	17,410	65,695
74-65	300,065	11,435	48,400
75 ויותר	43,250	1,930	9,825
	390	25	200
גברים			
עד 24	1,194,070	50,440	170,280
34-25	167,880	1,860	2,015
44-35	328,055	12,640	26,165
54-45	290,225	15,240	51,065
64-55	208,395	11,070	45,555
74-65	163,565	7,885	36,150
75 ויותר	35,635	1,720	9,165
	315	25	165
נשים			
עד 24	1,123,060	25,810	72,025
34-25	162,515	720	700
44-35	329,240	6,475	12,205
54-45	278,885	8,515	26,035
64-55	208,230	6,340	20,140
74-65	136,500	3,550	12,250
75 ויותר	7,615	210	660
	75	0	35

לוח 42: השכר הממוצע (לחודש עבודה) של השכירים והעצמאים לפי קבוצת גיל ומין (ש"ח), 2011

קבוצת גיל	שכירים	שכירים ועצמאים	עצמאים
סך הכל			
סך הכל	10,466	15,069	8,751
עד 24	3,736	6,611	5,271
24-34	7,493	8,659	6,698
34-44	12,119	13,776	8,847
44-54	13,121	18,414	9,340
54-64	13,979	22,514	9,196
64-74	17,073	28,882	10,760
74 ויותר	6,728	30,068	3,677
גברים			
סך הכל	12,538	16,930	9,632
עד 24	4,169	6,834	5,858
24-34	8,491	9,381	7,573
34-44	14,620	15,572	9,851
44-54	16,117	20,924	10,337
54-64	16,805	25,325	9,891
64-74	17,402	29,634	10,646
74 ויותר	6,638	30,068	2,910
נשים			
סך הכל	8,172	11,371	6,621
עד 24	3,309	6,013	3,500
24-34	6,424	7,197	4,732
34-44	9,348	10,511	6,826
44-54	10,074	14,014	7,056
54-64	10,544	16,258	7,129
64-74	15,535	22,743	12,343
74 ויותר	7,086	0	7,294

לוח 43: מדד ג'יני והתפלגות משפחות עובדים – זוגות, לפי עשירון ולפי מספר ילדים והכנסה ממוצעת לחודש עבודה, 2011

	ארבעה ילדים ויותר		שלושה ילדים		שני ילדים		ילד אחד		ללא ילדים		סך הכל		עשירון
	הכנסה ממוצעת (ש"ח)	מספר מקרים	הכנסה ממוצעת (ש"ח)	מספר מקרים	הכנסה ממוצעת (ש"ח)	מספר מקרים	הכנסה ממוצעת (ש"ח)	מספר מקרים	הכנסה ממוצעת (ש"ח)	מספר מקרים	הכנסה ממוצעת (ש"ח)	מספר מקרים	
12,192	155,905	19,337	195,525	18,399	263,910	17,158	230,455	18,764	454,880	17,704	1,300,675	סך הכל	
1,717	28,805	2,024	17,035	2,109	22,765	2,067	23,995	2,065	37,520	1,991	130,120	עשירון ראשון	
4,644	23,705	4,639	17,875	4,689	23,415	4,691	22,960	4,733	42,060	4,689	130,015	עשירון שני	
6,781	20,710	6,804	16,990	6,822	23,705	6,827	23,070	6,793	45,580	6,804	130,055	עשירון שלישי	
9,016	18,165	9,064	18,170	9,056	24,535	9,030	23,205	9,043	46,005	9,042	130,080	עשירון רביעי	
11,498	15,035	11,498	17,660	11,533	26,020	11,521	23,520	11,526	47,840	11,520	130,075	עשירון חמישי	
14,409	13,165	14,447	19,020	14,444	27,570	14,418	23,420	14,424	46,860	14,429	130,035	עשירון שישי	
18,129	10,835	18,194	19,915	18,154	28,660	18,127	23,615	18,143	47,075	18,149	130,100	עשירון שביעי	
23,112	9,835	23,242	21,350	23,208	30,175	23,197	23,510	23,215	45,190	23,207	130,060	עשירון שמיני	
30,811	8,655	31,061	23,105	31,054	30,455	31,082	22,555	31,092	45,300	31,057	130,070	עשירון תשיעי	
54,902	6,995	54,462	24,405	54,462	26,610	55,648	20,605	58,193	51,450	56,149	130,065	עשירון עשירי	
0.4810		0.4420		0.4289		0.4464		0.4531		0.4527		מדד ג'יני	

לוח 44: מדד ג'יי והתפלגות משפחות עובדים – זוגות, לפי עשירון ולפי מספר ילדים והכנסה ממוצעת לחודש בשנת 2011

	ארבעה ילדים ויותר		שלושה ילדים		שני ילדים		ילד אחד		ללא ילדים		סך הכל		עשירון
	הכנסה ממוצעת (ש"ח)	מספר מקרים	הכנסה ממוצעת (ש"ח)	מספר מקרים	הכנסה ממוצעת (ש"ח)	מספר מקרים	הכנסה ממוצעת (ש"ח)	מספר מקרים	הכנסה ממוצעת (ש"ח)	מספר מקרים	הכנסה ממוצעת (ש"ח)	מספר מקרים	
סך הכל	11,606	155,905	18,580	195,525	17,622	263,910	16,487	230,455	18,445	454,880	17,132	1,300,675	
עשירון ראשון	1,364	28,750	1,588	17,335	1,646	23,695	1,630	24,930	1,642	35,360	1,572	130,070	
עשירון שני	4,113	23,945	4,105	18,685	4,123	24,235	4,136	23,555	4,192	39,645	4,142	130,065	
עשירון שלישני	6,239	20,865	6,247	16,955	6,250	23,560	6,254	22,795	6,234	45,895	6,243	130,070	
עשירון רביעי	8,461	18,000	8,502	17,920	8,490	24,470	8,478	23,375	8,505	46,300	8,491	130,065	
עשירון חמישי	10,952	15,295	10,988	17,965	11,001	26,060	11,003	23,135	11,018	47,615	11,000	130,070	
עשירון שישי	13,909	13,225	13,970	18,645	13,944	27,215	13,915	23,185	13,919	47,795	13,930	130,065	
עשירון שביעי	17,623	10,760	17,674	19,745	17,647	28,415	17,630	23,600	17,633	47,550	17,641	130,070	
עשירון שמיני	22,584	9,575	22,693	21,330	22,672	30,025	22,665	23,020	22,667	46,115	22,666	130,065	
עשירון תשיעי	30,210	8,565	30,443	22,945	30,436	30,060	30,481	22,465	30,525	46,035	30,461	130,070	
עשירון עשירי	53,887	6,925	53,374	24,000	53,234	26,175	54,963	20,395	57,204	52,570	55,170	130,065	
מדד ג'יי	0.4977		0.4538		0.4420		0.4624		0.4605		0.4646		

לוח 45: מדד ג'יני והתפלגות משפחות עובדים – יחידים, לפי עשירון ולפי מספר ילדים והכנסה ממוצעת לחודש עבודה, 2011

עשירון	סך הכל		ללא ילדים		ילד אחד		שני ילדים		שלושה ילדים		ארבעה ילדים ויותר	
	מספר מקרים	הכנסה ממוצעת (ש"ח)	מספר מקרים	הכנסה ממוצעת (ש"ח)	מספר מקרים	הכנסה ממוצעת (ש"ח)	מספר מקרים	הכנסה ממוצעת (ש"ח)	מספר מקרים	הכנסה ממוצעת (ש"ח)	מספר מקרים	הכנסה ממוצעת (ש"ח)
עשירון ראשון	665	131,110	662	126,260	2,010	751	1,445	756	705	762	690	802
עשירון שני	1,393	131,135	1,397	120,185	4,240	1,368	2,985	1,368	1,735	1,345	1,990	1,305
עשירון שלישי	2,147	131,070	2,146	122,185	4,325	2,163	2,520	2,160	1,070	2,157	970	2,140
עשירון רביעי	2,909	131,095	2,908	120,420	5,465	2,923	3,025	2,937	1,285	2,933	900	2,888
עשירון חמישי	3,747	131,205	3,746	119,320	6,305	3,751	3,415	3,758	1,285	3,756	880	3,757
עשירון שישי	4,574	131,000	4,573	118,665	6,485	4,580	3,610	4,570	1,365	4,582	875	4,555
עשירון שביעי	5,630	131,105	5,628	118,620	6,505	5,644	3,740	5,658	1,445	5,664	795	5,630
עשירון שמיני	7,177	131,100	7,173	116,810	7,440	7,212	4,590	7,216	1,435	7,187	825	7,185
עשירון תשיעי	10,058	131,105	10,052	112,720	9,475	10,126	6,155	10,048	1,915	10,076	840	10,070
עשירון עשירי	21,946	131,100	22,074	112,900	9,945	21,091	6,145	21,613	1,615	20,228	495	19,503
מדד ג'יני	0.4877		0.4899		0.4449		0.4539		0.4558		0.4608	

לוח 46: מדד ג'יני והתפלגות משפחות עובדים – יחידים, לפי עשירון ולפי מספר ילדים והכנסה ממוצעת לחודש בשנת 2011

עשירון	סך הכל		ללא ילדים		ילד אחד		שני ילדים		שלושה ילדים		ארבעה ילדים ויותר	
	מספר מקרים	הכנסה ממוצעת (ש"ח)	מספר מקרים	הכנסה ממוצעת (ש"ח)	מספר מקרים	הכנסה ממוצעת (ש"ח)	מספר מקרים	הכנסה ממוצעת (ש"ח)	מספר מקרים	הכנסה ממוצעת (ש"ח)	מספר מקרים	הכנסה ממוצעת (ש"ח)
עשירון ראשון	295	131,105	294	127,345	310	1565	301	1,155	580	304	460	302
עשירון שני	976	131,100	968	121,215	1,036	3,560	1,046	2,670	1,650	1,080	2,005	1,140
עשירון שלישי	1,576	131,105	1,577	122,160	1,565	4,270	1,556	2,615	1,130	1,547	930	1,580
עשירון רביעי	2,379	131,100	2,378	120,660	2,382	5,365	2,875	2,372	1,240	2,396	960	2,373
עשירון חמישי	3,250	131,105	3,249	119,035	3,269	6,260	3,475	3,263	1,435	3,257	900	3,272
עשירון שישי	4,216	131,100	4,216	117,465	4,219	7,215	4,135	4,222	1,360	4,223	925	4,211
עשירון שביעי	5,348	131,105	5,348	117,925	5,340	6,985	3,820	5,363	1,460	5,343	915	5,346
עשירון שמיני	6,951	131,100	6,949	116,375	6,990	7,655	4,675	6,949	1,520	6,940	875	6,977
עשירון תשיעי	9,841	131,105	9,830	112,830	9,933	9,465	6,100	9,843	1,900	9,969	810	9,992
עשירון עשירי	131,100	21,621	113,075	21,751	20,794	9,855	6,110	21,170	1,580	20,057	480	18,831
מדד ג'יני	0.5281		0.5328		0.4619		0.4720		0.4821		0.4806	

The number of workers working simultaneously for more than one employer was 220,000 in 2011; that is, 8.3% of all employees, as compared to 7.9% in 2010. The percentage of women working in more than one workplace was particularly high: about 9.3% of women, as compared to 6.7% of men.

A distribution of incomes according to year of immigration allows us to compare the incomes of new immigrants with those of the working population at large. The data show that the shorter the period of time that the immigrant has been in the country, the lower his income from work. For example, in 2011, the monthly average wage of a new immigrant who arrived in the country in 1990-2006 was 43% higher than that of an immigrant who arrived in 2007-2011, while it was 16% lower than the average wage of employees in the country as a whole.

The distribution of families according to level of income – classified by decile and by number of children – shows that the income of the 7 first deciles is lower than the average national income. Furthermore, the average income of families increases with the number of children, until two children. In larger families, the income decreases: for example, the average income of families with four children is about 34% lower than that of families with two children.

Abstract

This publication presents statistical data on wages and income in Israel, on employment and on work status, according to various economic, geographic and demographic variables, for 2011.

The data relate to employees and self-employed insured in the National Insurance Institute of Israel. Moreover, the publication includes data on deciles and measures of inequality in income from work, according to locality as well as according to number of children.

The data are based on the health file – administered by the National Insurance Institute for purposes of distribution of the health insurance contributions among the various sick funds – which contains current information on insured persons and on their incomes.

In 2011, about 3.2 million employees and 241,000 self-employed workers were registered in the Institute's files, and another 40,000 workers were both employees and self-employed in the course of the year.

The monthly average wage of employees in 2011 was NIS 9,461. The monthly average wage of women (NIS 7,412) was about 35% lower than that of men (NIS 11,411).

Of the six major cities (those with over 200,000 residents), the average monthly wage of employees in Jerusalem was about 85% of the national average wage, while in Ashdod, Petah Tikva, Rishon LeZion, Haifa and Tel Aviv, it was higher than the national average wage (88%, 106%, 106%, 110% and 121%, respectively).

A distribution of employees according to type of locality shows that the average wage in non-Jewish localities was about 34% of that in the Jewish localities.

The highest average wages measured were those of residents of Savyon (NIS 21,960) and Kfar HaOranim (NIS 18,897). The lowest average wages measured were those of residents of Modiin Ilit (NIS 5,062) and Jesar El-Zarka (NIS 5,091).

The publication also presents data on the average incomes of the self-employed. In 2011, the monthly average income of the self-employed worker in Israel amounted to NIS 8,711; that is, 9% higher than the average wage of employees.

The highest average incomes of the self-employed were found in Har Adar (NIS 14,603) and in Lehavim (NIS 13,933). The lowest incomes were found in Um Batin (NIS 3,399) and Ein Nakeba (NIS 3,892).

The Gini Index for measuring inequality in the distribution of wages among all employees in 2011 reached 0.4793, similarly to previous years. Among the self-employed workers, the Gini index was 0.5047 in 2011 as compared to 0.5088 in 2010 – a decline of 1%.

Another chapter in the publication deals with the incomes of workers' families. In 2011, family income from work – both employee and self-employed – was NIS 17,097, as an average for the year. Of the six major cities, the highest such income was found in Tel Aviv (NIS 23,485), followed by Haifa (NIS 21,915), Rishon LeZion (NIS 21,134), Petah Tikva (NIS 19,839) and Ashdod (NIS 14,404), while the average family income in Jerusalem (NIS 11,372) was lower than the national average.



NATIONAL INSURANCE INSTITUTE
Research and Planning Administration

Average Wage and Income
by Locality
and by Various Economic Variables
2011

by
Jacques Bendelac

Jerusalem, September 2013