

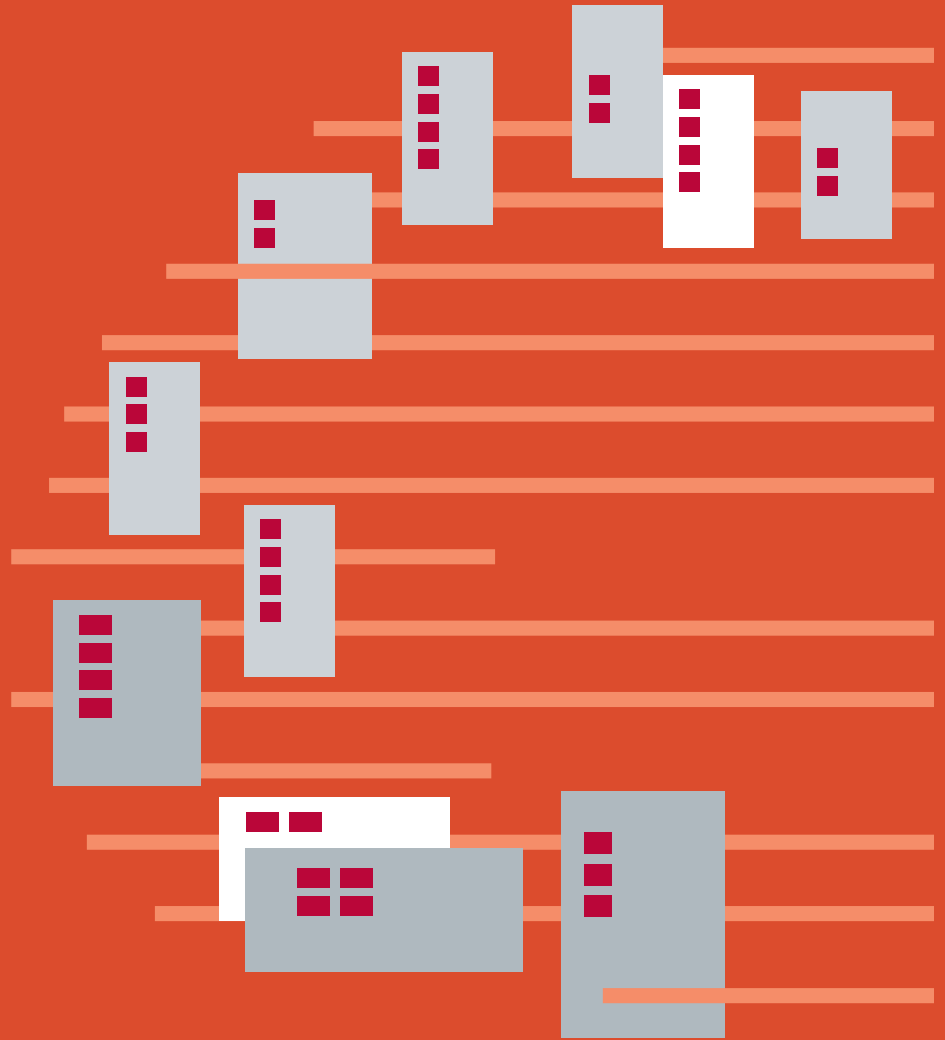

המוסד לביטוח לאומי
מינהל המחקר והתכנון



שכר והכנסה מעבודה לפי יישוב ומשתנים כלכליים שונים 2018

מרק רוזנברג

סקרים תקופתיים 316
תשרי תשפ"א, ספטמבר 2020





המוסד לביטוח לאומי
מינהל המחקר והתכנון

שכר והכנסה מעבודה לפי יישוב ומשתנים כלכליים שונים 2018

מרק רוזנברג

פתח דבר

מינהל המחקר והתכנון מגיש לציבור פרסום נוסף המציג נתונים מקיפים על שכר והכנסות ועל התפלגויותיהם לפי יישובים ולפי משתנים דמוגרפיים וכלכליים שונים בשנת 2018. גם השנה אנו מציגים חלק מהמידע שבדוח זה באמצעות מפות, כדי להדגיש הבדלים בין אזורים גיאוגרפיים בארץ.

חוברת זו היא המשך והרחבה לקודמותיה, שהאחרונה בהן הציגה נתונים לשנת 2017 (סקר מס' 309), והיא מציגה נתונים על התפלגויות שכר והכנסה לפי יישוב ולפי משתנים כלכליים שונים של עובדים שכירים ועובדים עצמאיים המבוטחים במוסד לביטוח לאומי.

הנתונים שבפרסום זה מתקבלים לאחר הפגשתם של קבצים מנהליים שונים העומדים לרשות המוסד לביטוח לאומי, בעיקר קובץ השכר, וראשונה גם דיווח ישיר לביטוח הלאומי על ידי כל המעסיקים, קובץ הגבייה מלא-שכירים וקובצי הגמלאות. רוב העיבודים נעשו באמצעות קובץ הבריאות, המרכז באופן שוטף פרטים אישיים שונים על כל תושבי מדינת ישראל.

תודה רבה למרק רוזנברג על עבודתו המקצועית בהכנת החוברת.

תודה גם לעובדי מחלקת יישומי הבריאות במנהל תקשוב מערכות מידע, שהכינו וערכו את העיבודים הממוכנים, לחיה רבין ומיה עורב-הטל על עריכת הפרסום והבאתו לדפוס.

פרופ' דניאל גוטליב

סמנכ"ל מחקר ותכנון

תקציר

סקר זה מציג נתונים על שכר והכנסה לפני מס, על תעסוקה ועל מעמד בעבודה לפי משתני דמוגרפיה וכלכלה שונים, לשנת 2018. הוא עוסק באוכלוסיות העובדים השכירים והעובדים העצמאיים המבוטחים במוסד לביטוח לאומי וכולל מידע על עשירונים ומדד האי-שוויון בהכנסות מעבודה לפי יישוב. נתוני השכר אינם מתוקנים לחלקיות המשרה.

השנה שונתה שיטת סיווג העובדים העצמאיים כך שמספרם המוחלט והכנסתם הממוצעת אינה תואמת לסדרת הנתונים שהוצגה במסגרת פרסום זה לאורך השנים. הלוחות שהושפעו בעקבות השינוי הינם לוחות בהם מוצג מידע על עצמאיים, כלומר לוחות 17-21, 28-32. לצורך מעבר קל וחלק יותר הועלו לאתר האינטרנט קבצי אקסל עם לוחות 17-21 ו-28-32 לשנים 2017-2018 הן עם סיווג העצמאיים בשיטה הישנה והן בשיטה החדשה. הסבר על השינוי ניתן בנספח ההגדרות.

בשנת 2018 היו רשומים בקובצי המוסד לביטוח לאומי כ-4 מיליון עובדים שכירים שונים שקיבלו שכר בעבור חודש אחד לפחות, מתוכם כ-127.8 אלף עובדים שהיו גם שכירים וגם עצמאים במהלך השנה, וכ-360.1 אלף עובדים עצמאיים.

להלן הממצאים העיקריים:

השכר הממוצע לחודש עבודה של שכירים היה ב-2018 10,774 ש"ח, עלייה נומינאלית של כ-1.7% לעומת 2017. שכר הנשים לחודש עבודה (8,598 ש"ח) מהווה כ-66.2% מהשכר הממוצע של הגברים (12,986 ש"ח).

השכר הממוצע לחודש בשנה של השכירים היה 9,634 ש"ח – 89.4% מהשכר הממוצע לחודש עבודה, זאת משום שיש עובדים שכירים שאינם עובדים שנה שלמה.

נמצא שבין **הערים הגדולות** (יותר מ-200,000 תושבים), ירושלים נמצאת בתחתית הרשימה עם שכר ממוצע לחודש עבודה ששיעורו 81.6% מהשכר הממוצע במשק, ומעליה אשדוד – 90.7%. בתל אביב, לעומת זאת, השתכרו שכר גבוה מהשכר הממוצע – 125.9%.

התפלגות שכר השכירים לפי צורת היישוב מראה, כי השכר הממוצע לחודש עבודה ביישובים העירוניים היהודיים גבוה בכ-43.9% מהשכר הממוצע ביישובים העירוניים הלא יהודיים. השכר הממוצע לחודש עבודה הגבוה ביותר נמדד אצל שכירים המתגוררים בסביון (20,066 ש"ח) ונופית (19,113 ש"ח), והנמוך ביותר נמדד אצל תושבי אום בטין (5,881 ש"ח) וביר הדאג' (5,927 ש"ח).

בסקר גם מפורטים נתונים על **ההכנסה הממוצעת של העצמאים**: בשנת 2018 הייתה הכנסתם הממוצעת לחודש בשנה 10,398 ש"ח – כ-3.5% פחות מהשכר הממוצע המקביל לשכירים. **ההכנסה הגבוהה ביותר בקרב העצמאים** הייתה בשמשית (17,639 ש"ח) ובלהבים (16,379 ש"ח). ההכנסה הנמוכה ביותר נמצאה בביר הדאג' (4,723 ש"ח) ועמנואל (5,219 ש"ח).

מדד ג'יני לאי-שוויון התחלקות ההכנסה בקרב כלל השכירים הגיע בשנת 2018 ל-0.4791 – עלייה זעירה לעומת השנה הקודמת. בקרב העובדים העצמאיים המדד עומד על 0.5166. כמו כן, נמצא קשר חיובי בין רמת השכר הממוצע ביישוב לבין מדד ג'יני: ככל שרמת השכר ביישוב גבוהה יותר כך גם מדד ג'יני עולה, כלומר האי-שוויון בהתחלקות השכר גדול יותר, ממצא זה נכון הן לשכירים והן לעצמאיים.

הסקר עוסק גם **בהכנסות של משפחות עובדים**: ב-2018 ההכנסה של משפחה מעבודה שכירה ועצמאית? (לא כולל משפחות של יחידים) הסתכמה ב-22,497 ש"ח בממוצע לחודש בשנה. בין חמש הערים הגדולות, ההכנסה הגבוהה ביותר הייתה בתל אביב (31,379 ש"ח), ו-בחיפה (26,833 ש"ח). בירושלים ההכנסה הממוצעת הייתה הנמוכה ביותר ורחוקה מאוד מהממוצע הארצי (14,184 ש"ח, כ-63% מהממוצע הארצי).

התפלגות ההכנסות לפי שנת עלייה מאפשרת להשוות את הכנסתם של העולים החדשים לכלל האוכלוסייה העובדת. הנתונים מורים כי ככל שהוותק של העולה בארץ רב יותר, כך הכנסתו לחודש עבודה גבוהה יותר. לדוגמה, בשנת 2018 השכר הממוצע לחודש עבודה של עולה שהגיע ארצה בשנים 1990-2013 היה גבוה ב-52.6% משכרו של מי שעלה ארצה בשנים 2014-2018, אך נמוך ב-1.1% מהשכר הממוצע של כל השכירים במשק.

חלוקת המשפחות (ללא יחידים) לפי רמת הכנסתן על-פי עשירונים ומספר ילדים מעלה כי ההכנסה הממוצעת לחודש עבודה של ששת העשירונים הראשונים קטנה מההכנסה הארצית הממוצעת. ההכנסה הממוצעת לחודש עבודה של המשפחות שבהן 4 ילדים או יותר, נמוכה בכ-25.3% מההכנסה הממוצעת של כל המשפחות.

תוכן העניינים

1	הגדרות
5	הקדמה
7	מקורות הנתונים בדוח
9	שיטות העיבוד והחישוב
10	עיקרי הממצאים
10	שכירים
22	עצמאים
27	נתונים נוספים
33	נספח לוחות

טבלאות, תרשימים ומפות

11	טבלה א': השכר הממוצע של שכירים לפי שיטות חישוב שונות, 2018
11	טבלה ב': השכר הממוצע לחודש בשנה כאחוז מהשכר הממוצע לחודש עבודה, 2018-2017
12	טבלה ג': השכר הממוצע ביישובים כפריים כאחוז מהשכר הממוצע ביישובים עירוניים, 2018-2017
19	טבלה ד': משך העבודה של השכירים לפי צורת יישוב (אחוזים), 2018
20	טבלה ה': משך העבודה של שכירים לפי מין (אחוזים), 2018
21	טבלה ו': התפלגות העובדים השכירים לפי קבוצות שכר ולפי ענפי כלכלה נבחרים (אחוזים), 2018
10	תרשים א': שכירים לפי צורת יישוב (אחוזים), 2018
11	תרשים ב': מדד שכר ממוצע ריאלי לחודש עבודה, 2018-2000
12	תרשים ג': מדד שכר חציוני ריאלי לחודש עבודה, 2018-2000
16	תרשים ד': מדד ג'יני ושכר ממוצע לחודש עבודה לפי יישוב, שכירים, 2018
18	תרשים ה': התפלגות השכירים בשש הערים הגדולות לפי קבוצת שכר (אחוזים), 2018
22	תרשים ו': עצמאים לפי צורת יישוב (אחוזים), 2018
23	תרשים ז': מדד ג'יני והכנסה ממוצעת לחודש בשנה לפי יישוב, עצמאיים, 2018
28	תרשים ח': סוגי מבוטחים לפי צורת יישוב (אחוזים), 2018
14	מפה 1: שכר ממוצע לחודש בשנה, שכירים, לפי נפה, 2018
15	מפה 2: מדד ג'יני, שכירים, לפי נפה, 2018
17	מפה 3: שיעור בעלי שכר מתחת לשכר מינימום, שכירים, לפי נפה, 2018
24	מפה 4: הכנסה ממוצעת לחודש בשנה, עצמאיים, לפי נפה, 2018

- מפה 5: מדד ג'יני, עצמאיים, לפי נפה, 2018..... 25
- מפה 6: שיעור בעלי הכנסה מתחת לשכר מינימום, עצמאיים, לפי נפה, 2018..... 26
- מפה 7: אחוז שינוי בשכר הממוצע לחודש עבודה בין 2000 ל-2018, שכירים, לפי נפה, מחירים שוטפים 30
- מפה 8: אחוז שינוי באחוז השכירים המשתכרים עד לשכר המינימום בין 2000 ל-2018, שכירים, לפי נפה, מחירים שוטפים..... 31

לוחות

- לוח 1:** שכר ממוצע חודשי ושנתי של שכירים, אחוז השכירים ששכרם אינו גבוה משכר המינימום ומדד האי-שוויון, לפי צורת יישוב, 2018-2017
- לוח 2:** שכר ממוצע חודשי ושנתי של שכירים, אחוז השכירים ששכרם אינו גבוה משכר המינימום ומדד האי-שוויון, לפי יישוב, 2018-2017
- לוח 3:** שכר ממוצע חודשי ושנתי של שכירים, אחוז השכירים ששכרם אינו גבוה משכר המינימום ומדד האי-שוויון, לפי מועצה אזורית, 2018-2017
- לוח 4:** שכר ממוצע חודשי ושנתי של שכירים, אחוז השכירים ששכרם אינו גבוה משכר המינימום ומדד האי-שוויון, לפי מחוז ונפה, 2018-2017
- לוח 5:** שכר ממוצע חודשי ושנתי של שכירים לפי מיין ולפי יישוב, 2018-2017
- לוח 6:** שכר ממוצע חודשי ושנתי של שכירים לפי מיין ולפי מועצה אזורית, 2018-2017
- לוח 7:** שכר ממוצע חודשי ושנתי של שכירים לפי מיין ולפי מחוז ונפה, 2018-2017
- לוח 8:** קבוצת השכר של העובדים השכירים (ממוצע לחודש עבודה) לפי צורת יישוב, 2018
- לוח 9:** קבוצת השכר של העובדים השכירים (ממוצע לחודש בשנה) לפי צורת יישוב, 2018
- לוח 10:** שכר חודשי ושנתי ממוצע (ש"ח) של העולים השכירים לפי שנת עלייה ולפי צורת יישוב, 2018
- לוח 11:** שכר חודשי ושנתי ממוצע (ש"ח) של משפחות עובדים, לא כולל יחידים, לפי צורת יישוב, 2018-2017
- לוח 12:** שכר חודשי ושנתי ממוצע (ש"ח) של משפחות עובדים, לא כולל יחידים, לפי מועצה אזורית, 2018-2017
- לוח 13:** שכר חודשי ושנתי ממוצע (ש"ח) של משפחות עובדים, לא כולל יחידים, לפי מחוז ונפה, 2018-2017
- לוח 14:** שכר חודשי ושנתי ממוצע (ש"ח) של משפחות עובדים של יחידים, לפי צורת יישוב, 2018-2017
- לוח 15:** שכר חודשי ושנתי ממוצע (ש"ח) של משפחות עובדים של יחידים, לפי מועצה אזורית, 2018-2017
- לוח 16:** שכר חודשי ושנתי ממוצע של משפחות עובדים של יחידים, לפי מחוז ונפה, 2018-2017
- לוח 17:** ההכנסה הממוצעת לחודש בשנה של העצמאים, אחוז העצמאים המשתכרים עד מחצית השכר הממוצע ומדד ג'יני, לפי צורת יישוב, 2018-2017
- לוח 17ב:** ההכנסה הממוצעת לחודש בשנה של העצמאים, אחוז העצמאים המשתכרים עד מחצית השכר הממוצע ומדד ג'יני, לפי צורת יישוב, 2018-2017, סיווג ישן
- לוח 18:** ההכנסה הממוצעת לחודש בשנה של העצמאים, אחוז העצמאים המשתכרים עד מחצית השכר הממוצע ומדד ג'יני, לפי יישוב, 2018-2017

- לוח 18ב:** ההכנסה הממוצעת לחודש בשנה של העצמאים, אחוז העצמאים המשתכרים עד מחצית השכר הממוצע ומדד ג'יני, לפי יישוב, 2017-2018, סיווג ישן
- לוח 19:** ההכנסה הממוצעת לחודש בשנה של העצמאים, אחוז העצמאים המשתכרים עד מחצית השכר הממוצע ומדד ג'יני, לפי מועצה אזורית, 2017-2018
- לוח 19ב:** ההכנסה הממוצעת לחודש בשנה של העצמאים, אחוז העצמאים המשתכרים עד מחצית השכר הממוצע ומדד ג'יני, לפי מועצה אזורית, 2017-2018, סיווג ישן
- לוח 20:** ההכנסה הממוצעת לחודש בשנה של העצמאים, אחוז העצמאים המשתכרים עד מחצית השכר הממוצע ומדד ג'יני, לפי מחוז ונפה, 2017-2018
- לוח 20ב:** ההכנסה הממוצעת לחודש בשנה של העצמאים, אחוז העצמאים המשתכרים עד מחצית השכר הממוצע ומדד ג'יני, לפי מחוז ונפה, 2017-2018, סיווג ישן
- לוח 21:** קבוצת ההכנסה של העובדים העצמאיים לפי צורת יישוב, 2018
- לוח 21ב:** קבוצת ההכנסה של העובדים העצמאיים לפי צורת יישוב, 2018, סיווג ישן
- לוח 22:** משך העבודה של עובדים שכירים לפי צורת יישוב, 2018
- לוח 23:** משך העבודה של עובדים שכירים לפי יישוב, 2018
- לוח 24:** משך העבודה של עובדים שכירים לפי מועצה אזורית, 2018
- לוח 25:** משך העבודה של עובדים שכירים לפי מחוז ונפה, 2018
- לוח 26:** משך העבודה של גברים שכירים לפי יישוב, 2018
- לוח 27:** משך העבודה של נשים שכירות לפי יישוב, 2018
- לוח 28ב:** סוג המבוטחים לפי צורת יישוב, 2018, סיווג ישן
- לוח 29:** סוג המבוטחים לפי מועצה אזורית, 2018
- לוח 29ב:** סוג המבוטחים לפי מועצה אזורית, 2018, סיווג ישן
- לוח 30:** סוג המבוטחים לפי מחוז ונפה, 2018
- לוח 30ב:** סוג המבוטחים לפי מחוז ונפה, 2018, סיווג ישן
- לוח 31:** שכר ממוצע ושכר חציוני של שכירים, 2017-2018
- לוח 32:** הכנסה ממוצעת והכנסה חציונית של עצמאים, 2017-2018
- לוח 33:** העובדים השכירים לפי מספר מקומות עבודה במשך השנה וענף כלכלי, 2018
- לוח 34:** העובדים השכירים לפי ענף כלכלי ולפי קבוצת שכר (בממוצע לחודש בשנה) (מספרים), 2018
- לוח 35:** מדד ג'יני והתפלגות משפחות עובדים – זוגות, לפי עשירון ולפי מספר ילדים והכנסה ממוצעת לחודש בשנה, 2018
- לוח 36:** מדד ג'יני והתפלגות משפחות עובדים – יחידים, לפי עשירון ולפי מספר ילדים והכנסה ממוצעת לחודש בשנה, 2018
- לוח 37:** שכר ממוצע וחציוני לחודש עבודה, 1995-2018
- לוח 38:** שכר ממוצע לחודש עבודה ואחוז משתכרים מתחת לשכר מינימום, 2000 ו-2018

הגדרות

ההגדרות המופיעות בפרסום זה נסמכות על חוק הביטוח הלאומי ותקנותיו, כפי שהדבר מיושם בעבודה השוטפת של המוסד לביטוח לאומי במסגרת הטיפול המנהלי במערכת הביטוח ובגביית דמי הביטוח.

שכיר

שכיר הוא מי שבינו לבין מעסיקו מתקיימים יחסי עובד ומעסיק והוא מקבל שכר ממעסיקו הרשום במס הכנסה ובביטוח הלאומי והמדווח על התשלום מדי חודש. כל עוד משולם שכר (גם בעת היעדרות עקב מחלה, חופשה, לימודים וכו') העובד נחשב לשכיר. גם אם השכיר היה מועסק בכמה מקומות עבודה, הוא נספר בעיבודים אלו רק פעם אחת, כך שהנתונים משקפים את מספר השכירים ולא את מספר המשרות, בשונה מן הנתונים החודשיים שמפרסמת הלשכה המרכזית לסטטיסטיקה. עם זאת, עקב צורת הניתוח הסטטיסטי, שהוא בעיקרו שנתי, נמצאו שכירים רבים שנרשמו במוסד באותה שנה גם בסוג ביטוח נוסף, כגון עצמאי, תלמיד, מובטל או מקבל קצבה. בעיבודים הופיעו כשכירים מי שהיו שכירים לפחות חודש אחד בשנה וגם מי שהיו עצמאים בחלק מהשנה, נוסף על היותם שכירים.

בחלק מהעיבודים הוגדרו שכירים גם הקבוצות האלה: חברי קיבוצים ומושבים שיתופיים ומועמדים לחברות העובדים במשקיהם; עובדים המועסקים במשק בית; חיילים בשירות קבע; עובדים שפרשו מעבודתם לפני שהגיעו לגיל הפרישה.

תושבים זרים כגון תושבים מיהודה ושומרון ומחבל עזה ועובדים מחו"ל בלי תעודת זיהוי ישראלית אינם נחשבים לשכירים. יש לציין שהביטוח הלאומי אינו בודק את המעמד החוקי של העובדים המדווחים על ידי מעסיקיהם.

עצמאי

עצמאי הוא מי שעוסק במשלח ידו שלא כעובד שכיר והוא אחד מאלה: עסק במשלח ידו לפחות 20 שעות עבודה בשבוע בממוצע; הכנסתו החודשית הממוצעת ממשלח ידו הייתה 50% לפחות מהשכר הממוצע; עסק במשלח ידו לפחות 12 שעות בשבוע בממוצע והכנסתו החודשית הממוצעת ממשלח ידו הייתה 15% לפחות מהשכר הממוצע. כמו כן, על שמו של העצמאי מתנהל תיק שומה במס הכנסה ובביטוח הלאומי, והוא משלם דמי ביטוח בעד עצמו.

הערה:

לאורך השנים בסיווג אוכלוסיית העצמאיים לא נלקחו בחשבון עצמאיים המקבלים קצבה מביטוח לאומי או בעלי הכנסה מפנסיה. השנה תנאי זו בוטל.

שכר

שכר הוא השכר ברוטו לחודש, כולל כל התשלומים ברוטו ששולמו לעובד שכיר במשך החודש: שכר יסוד, תוספות יוקר, תוספות ותק, מקדמות, תשלומים בעבור שעות נוספות, פרמיות, תגמולים, קצובות, מענקים ותוספות למיניהן (שוטפים או חד-פעמיים) – כמו כוננויות, תורנויות, חודש 13, קצובת נסיעה, גמול השכלה, גמול השתלמות, תשלומים בעבור החזקת רכב ודמי הבראה. השכר ברוטו אינו כולל הצאות נלוות שהמעסיק

מפריש לקרנות (כגון קרנות פנסיה או קופות גמל), לביטוח הלאומי ולביטוח בריאות ועוד. השכר נקלח בכללותו מבלי התייחסות לתקרת השכר החייבת בדמי ביטוח לאומי.

מעסיק

מעסיק הוא מי שרשום במוסד לביטוח לאומי כמעסיק של עובדים תמורת שכר ומשלם בעבורם דמי ביטוח. מעסיק יכול להיות חברה בע"מ, חברה משפחתית, עמותה, עצמאי שמעסיק אחרים בשכר ועוד.

מספר חודשי עבודה

מספר חודשי עבודה הוא מספר החודשים שבעבורם שולם השכר לעובד השכיר, בלא להתחשב במספר ימי העבודה שעבד בחודש או בחלקיות המשרה במונחים של ימי עבודה או מספר שעות העבודה ביום.

ענף כלכלי ראשי

הענף הכלכלי הוא הענף שאליו שייכים המפעל או המעסיק שהשכיר עובד בו. ענף כלכלי ראשי הוא הענף שבו עבדו שכירים בפרק הזמן הארוך ביותר, ואם עבדו בכמה ענפים פרק זמן שווה, הענף הראשי הוא זה שבו קיבלו את השכר הגבוה ביותר. הענפים הכלכליים מוגדרים בידי הלשכה המרכזית לסטטיסטיקה, בסיווג האחד של ענפי כלכלה 2011, שבו 21 ענפים ראשיים (במקום 15 בסיווג הקודם משנת 1993) שהותאמו למשק הישראלי.

גודל המפעל

מיון המפעל על-פי גודלו נעשה לפי מספר העובדים שהועסקו בפועל בחודש דצמבר של השנה המדווחת.

שכר ממוצע למשפחה

לצורך העיבודים הוגדרו שני סוגים של משפחות:

- משפחת עובדים שבה זוג נשוי – משפחה שלפחות אחד מבני הזוג שכיר או עצמאי. בהכנסה המשפחתית מובאות בחשבון הכנסות בני הזוג בלבד, ללא הכנסותיהם של הילדים (בכל גיל) או הכנסותיהם של ההורים או של בני משפחה אחרים, גם אם הם חיים במשק בית אחד.
- משפחת עובדים של יחידים – יחיד/ה שאינו/ה נשוי/אה (רווק/ה, אלמן/ה או גרוש/ה), עם ילדים או בלי ילדים), שיש לו/לה הכנסה מעבודה שכירה או עצמאית.

הכנסה של עצמאים

הכנסה של עצמאים נקבעת בהתאם לשומה שהתקבלה ממס הכנסה. הכנסת העצמאים הרשומה בקובצי המוסד היא ההכנסה ה"גולמית", כל ההכנסה מעבודה, גם אם היא אינה חייבת בדמי ביטוח (כגון הכנסה הגבוהה מהסכום המרבי לתשלום דמי ביטוח).

הכנסה חציונית של שכירים ושל עצמאים

הכנסה חציונית מוגדרת כרמת הכנסה של-50% מהעובדים (שכירים או עצמאים) יש סכום השווה לה או נמוך ממנה, ול-50% הנותרים הכנסה גבוהה ממנה.

מקבלי גמלאות

מקבלי גמלאות מהביטוח הלאומי, כגון קצבת זיקנה ושאיירים, נכות כללית וגמלה להבטחת הכנסה.

סוגי המבוטחים בביטוח הלאומי

המוסד לביטוח לאומי מבטח את כל תושבי מדינת ישראל מגיל 18. סוגי המבוטחים העיקריים הם עובד שכיר; עובד עצמאי; מבוטח בלא הכנסה, כגון סטודנטים, תלמידי ישיבה או מובטלים ואחרים – מקבלי קצבאות בגיל העבודה, כגון מקבלי דמי אבטלה, דמי פגיעה בעבודה, קצבת נכות כללית, גמלת שאירים.

למבוטחים אלו מתנהל חשבון גבייה, או חשבון קצבה, בקובצי המוסד. המידע הדרוש לקובץ הבריאות (והכלול בעיבודים סטטיסטיים אלו) מתקבל לאחר הפגשתם של קובץ השכר, קובץ הגבייה מלא-שכירים וקובצי הגמלאות עם קובץ הבריאות.

בשל ריבוי סוגי המבוטחים הם חולקו לארבע קבוצות עיקריות:

- שכירים – עובדים שבמשך כל השנה עבדו כשכירים כולל השכירים שהיו במשך השנה גם עצמאים.
- שכירים ועצמאים – עובדים שכירים שהיו גם עצמאים במשך השנה.
- עצמאים – עובדים שהיו רק עצמאים במשך השנה.
- אחרים – מבוטחים בלא הכנסה מעבודה, כגון סטודנטים ומקבלי גמלאות.

אוכלוסייה בוגרת

האוכלוסייה של בני יותר מ-18.

סוג משרה

משרות מלאות ומשרות חלקיות (שהן יחידות) נכללו בעיבודים על-פי הגדרת סוג המשרה של מס הכנסה, כפי שדווח באמצעות המעסיקים (טופס 126): משרה מלאה או חלקית יחידה, משרה חלקית נוספת ומשרה יומית.

ריבוי מקומות עבודה במשך השנה

הכוונה למספר המעסיקים (מקומות עבודה) מהם שולם שכר לעובד במשך השנה, לא בהכרח באותו זמן.

מדד אי-שוויון (ג'יני)

מדד ג'יני מודד את האי-שוויון בהתחלקות ההכנסות וערכו נע בין 0 ל-1: 0 פירושו שוויון מוחלט ו-1 פירושו אי-שוויון מוחלט. מדד ג'יני מאפשר להעריך את פערי ההכנסות בין קבוצות שונות באוכלוסייה, והוא מחושב באמצעות מיון האוכלוסייה הנתונה לפי הכנסות הפרטים על-פי השכר הממוצע לחודש בשנה.

עשירונים

עשירון הוא קבוצה הכוללת 10% ממשפחות העובדים. העשירונים מדורגים לפי גובה ההכנסה, החל במשפחות בעלות ההכנסה הנמוכה ביותר בעשירון התחתון עד המשפחות בעלות ההכנסה הגבוהה ביותר בעשירון העליון.

יישובים

ההגדרות והמיון של היישובים הם אלה שהיו מקובלים הלמ"ס בסוף שנת 2018. בלוחות בפרסום זה מוצגים היישובים שבהם יותר מ-2,000 נפשות, מועצות אזוריות בכל גודל, מחוזות ונפות. הנתונים נוגעים למקום המגורים של המבוטחים על-פי הרישום במרשם התושבים.

משנת 2010, נקבעה חלוקה חדשה בסיווג היישובים: צורת יישוב של יותר מ-200,000 נפשות פוצלה לשתיים: 499,999-200,000 ויותר מ-500,000; צורת יישוב של 9,999-2,000 נפשות פוצלה גם היא לשתיים - 4,999-2,000 ו-9,999-5,000.

שינויים ברשימת היישובים ניתן למצוא באתר הלמ"ס:

<https://www.cbs.gov.il/he/publications/Pages/2019/%D7%99%D7%99%D7%A9%D7%95%D7%91%D7%99%D7%9D-%D7%91%D7%99%D7%A9%D7%A8%D7%90%D7%9C.aspx>

עולים

עולה מוגדר כמי שנכנס לישראל לפי חוק השבות בשנים 1990-2018.

הקדמה

בפרסום זה מוצגים נתונים לשנת 2018 על שכר והכנסה לפי יישוב ולפי משתני דמוגרפיה וכלכלה שונים של העובדים השכירים והעצמאיים המבוטחים במוסד לביטוח לאומי. כידוע, לפי החוק מוטלת חובת ביטוח בביטוח הלאומי ובביטוח בריאות על כל תושב ישראל שמלאו לו 18, עובדה המאפשרת רישום כמעט מלא בקבצים המנהליים של המוסד.

עבודה זו מביאה לידיעת הציבור, מעצבי המדיניות, משרדי הממשלה והחוקרים ניתוח של הנתונים הקשורים בהכנסות מעבודה של שכירים ועצמאיים. הנתונים מתבססים בעיקר על קובץ הבריאות שמנהל המוסד המשמש לחישובים לצורך חלוקת מקורות המימון של חוק ביטוח הבריאות בין קופות החולים השונות ולרישום תושבי ישראל בקופות. בקובץ זה מרוכזים פרטים אישיים רבים על תושבי ישראל, המופקים ממקורות שונים:

מרשם התושבים של משרד הפנים – פרטים אישיים כגון שנת לידה, מצב משפחתי ותאריכי העלייה והפטירה; **דוחות מעסיקים** – השכר ששולם לכל אחד מהעובדים (בסיכום שנתי) וחודשי העבודה שבעבורם שולם שכר זה; **קובצי המוסד** – נתונים על מקבלי גמלאות והתלויים בהם (כולל ילדים) ועל גבייה ממבוטחים לא שכירים.

להלן תיאור קצר של מקורות המידע השונים על שוק העבודה בישראל, הכוללים נתונים על מועסקים, על שכר ועל הכנסות מעבודה, כדי להדגיש את ההבדלים בהגדרות ובשיטת עיבוד הנתונים בין הפרסומים של הגופים השונים.

חישובי שכר ממוצע למשרת שכיר

השכר הממוצע למשרת שכיר מחושב ומתפרסם מדי חודש בידי הלשכה המרכזית לסטטיסטיקה ומתבסס בעיקר על מדגם מייצג של דוחות מעסיקים (טופס 102) המתקבלים במוסד לביטוח לאומי ועל מקורות מנהליים אחרים, כגון מינהל התשלומים של שירות התעסוקה ומערכת הביטחון. המדגם כולל כיום כ-16,500 מפעלים פעילים ומכסה כ-65% מסך משרות השכירים הישראלים. מספר המועסקים והשכר הממוצע מחושבים גם לפי ענפי כלכלה שונים. השכר הממוצע מחושב למשרת שכיר, לא לעובד, ואין הוא כולל חברי קיבוצים, אנשי צבא קבע ועוזרות בית, אך כולל תושבים זרים המועסקים בישראל.

סקר כוח אדם

סקר כוח אדם שוטפים נעשים בידי הלשכה המרכזית לסטטיסטיקה מ-1954. מטרת הסקר לבחון את מבנה כוח העבודה במשק, ענפי התעסוקה העיקריים והיקף התעסוקה והאבטלה. אוכלוסיית הסקר כוללת את האוכלוסייה הקבועה של מדינת ישראל בני 15 ויותר, את התושבים היהודים ביהודה ושומרון וגם עולים בכוח ותושבים קבועים השהים בחו"ל לתקופה של פחות משנה. משנת 2012 סקר כוח אדם, של הלמ"ס, עבר ממתכונת רבעונית למתכונת חודשית. עם המעבר לסקר כוח אדם חודשי, השתנתה שיטת איסוף הנתונים והמדגם הורחב לכ-18,000 דירות בשנה, ובין השאר נעשה מעבר ממאפייני כוח עבודה אזרחי למאפייני כוח עבודה כללי, כלומר הכללת המשרתים בצבא (פירוט השינויים בשנתון הלמ"ס לשנת 2016).

סקר כוח אדם עלול להיות מושפע מטעויות דגימה ומטעויות תשובה, כפי שקורה בכל סקר המתבסס על מדגם. טעויות כאלה, בצירוף הבדלים בהגדרות המועסק, התושב והמבוטח, יכולים להיות מקור להבדלים בין נתוני סקר כוח אדם לבין הנתונים המוצגים בפרסום זה.

סקר הוצאות משק הבית

עד שנת 1996, הלשכה המרכזית לסטטיסטיקה נהגה לבצע פעם בכחמש שנים סקר הוצאות הבדוק את השינויים במרכיבי התקציב של משקי הבית העירוניים. המטרות העיקריות של הסקר היו קבלת מידע על רמת החיים, ההכנסות וההוצאות של משקי הבית בישראל. הסקר שימש גם לעדכון של סל המוצרים והשירותים לצורך חישוב מדד המחירים לצרכן.

מ-1997 בוצע סקר הוצאות משק הבית באופן שוטף אחת לשנה. משנת 2012, בעקבות מעבר סקר כוח אדם מסקר רבעוני לחודשי, בוטל סקר הכנסות של הלמ"ס שניזון בית היתר עד אז מכ-8,000 תצפיות של סקר כוח אדם הרבעוני. העברת תצפיות אלה הופסקה עקב המעבר של סקר כוח אדם למערך חודשי. במקומו הורחב סקר הוצאות משק הבית ב-3,000 תצפיות של משקי בית בקירוב, בסך הכל כ-12,000 דירות (משקי בית), כך שכל נתוני ההוצאה וההכנסה של משקי הבית נאספו באמצעות סקר הוצאות משק הבית בלבד. נוסף על הגדלת מדגם הסקר, נעשו שינויים באוכלוסיית הסקר, בשאלונים ובאומדנים (פירוט השינויים בשנתון הלמ"ס לשנת 2016).

הנתונים מתבססים על רישומי ההוצאות של משקי הבית במשך כמה שבועות. אף שתשומת הלב העיקרית מופנית לבדיקת סוגי ההוצאות, נאספים נתונים גם על ההכנסות ומקורותיהן (הכנסות של שכיר ועצמאי, קצבה וכו'). על אף שמדובר במדגם מקיף ומייצג, השוואה בין סוגי ההכנסות בסקר הוצאות משפחה לנתוני פרסום זה קשה ובעייתית, בעיקר בגלל ההבדלים בין סוגי האוכלוסיות ובסיסי המידע.

מודל המס של מינהל הכנסות המדינה

משנת 1997, מינהל הכנסות המדינה במשרד האוצר מפרסם בדין וחשבון השנתי שלו עיבודים סטטיסטיים על התחלקות ההכנסות בישראל בקרב שכירים ועצמאים. נתוני המודל נלקחים מדוחות למס הכנסה, דיווחים של מעסיקים ומרשם האוכלוסין, והוא כולל כ-350 אלף תצפיות (פרטים). מטרת המודל לבדוק את ההשפעות של צעדי מדיניות פיסקליים ושל תמורות באוכלוסיית משלמי המיסים ובהכנסותיה על גביית המיסים הישירים ועל חלוקת ההכנסות במשק.

העדכון השנתי של המודל נעשה בשני שלבים: בשלב הראשון מקודם בסיס הנתונים מהשנה האחרונה שבה היו זמינים נתוני ההכנסות לשנת המס של המודל, ובשלב השני מועברת פונקציית המס ממונחים של שנת המס למונחי ינואר של השנה השוטפת כדי לקבל אומדנים להכנסה נטו. הממצאים ממודל המס מתייחסים אך ורק להכנסות החייבות במס בשנת המדגם (לשנת 2018, מודל המס התבסס על נתוני הכנסות לשנת 2016).

יש אם כן הבדלים ניכרים בין המקורות שצוינו לעיל- וכמובן בינם לבין העיבודים המוצגים בפרסום זה, אך לדעתנו אין בהם כדי לפגוע במטרות העיקריות שהוצבו למחקר. כידוע, בקובצי הביטוח הלאומי חסרים פרטים חשובים על השכלה, משלח יד, דירוג מקצועי, ותק בעבודה וחלקיות המשרה, אך אנו סבורים כי גם בהיעדרם עשוי פרסום זה לתרום להבנת מבנה הכלכלה והתעסוקה של תושבי מדינת ישראל.

מקורות הנתונים בדוח¹

נתוני השכר והתעסוקה בפרסום זה מתבססים על המקורות האלה:

מספר השכירים, שכר ומספר חודשי העבודה

המוסד לביטוח לאומי מקבל מדי שנה מנציבות מס הכנסה את הדוחות השנתיים של כל המעסיקים בארץ (טופס 126), שבהם רשומים נתוני השכר ששולם במשך השנה ומספר חודשי העבודה לכל שכיר. נוסף על כך מדווחים בנפרד השכר (בסיס הגבייה) של חברי הקיבוצים הנחשבים כשכירים על-פי חוק הביטוח הלאומי, והשכר של עובדים במשק בית ומקבלי פנסיה מוקדמת. נתוני השכר מכל המקורות מופגשים עם קובץ הבריאות, כך שבשנה מסוימת הם מבטאים את סך כל ההכנסה מעבודה שכירה, כפי שרשום ומדווח ברשויות המס.

החל משנת 2016 החוק שונה כך שהמעסיק מחויב לדווח את טופס 126 ישירות למוסד לביטוח לאומי. הנתונים המשמשים לפרסום החל משנת 2016 מבוססים על הדיווחים הישירים. כמו כן, נעשו במערכת הממוחשבת שיפורים בקליטת הנתונים שאפשרו להרחיב את מערך המבוטחים הכלולים בקובצי שכר של המוסד לביטוח לאומי, כגון אמנים, מרצים ופוקדים, שכירים בשנת שבתון ובעלי אישורים חריגים על שכר (על-פי הצהרת נוטריון, תלושי שכר וכו').

מאגר מידע זה מאפשר לחשב את השכר הממוצע בחודש עבודה, את המספר הממוצע של חודשי העבודה בשנה ועוד. יודגש, כי החישובים אינם כוללים תשלומים חריגים וחד-פעמיים שאינם נחשבים כשכר, כגון פיצויים או פדיון ימי מחלה.

הכנסת העצמים

ההכנסה הכוללת מועתקת מהתיק הממוחשב של העובד העצמאי המתנהל במחלקת הגבייה של סניפי המוסד. יש לזכור, כי ההכנסות הרשומות אינן סופיות תמיד, ובשנים שלאחר מכן מתקבלים ממס הכנסה הפרשי שומה רבים המתקנים את ההכנסה הזמנית.

קובץ הבריאות

זהו קובץ המבוטחים בביטוח בריאות שהמוסד לביטוח לאומי הקים ומנהל לצורך רישום חברותו של כל תושב בקופת חולים ולצורך החישובים לחלוקת כספי ביטוח בריאות לקופות החולים השונות.

קובץ הבריאות מרכז באופן שוטף מידע על האוכלוסיות המבוטחות בקופות החולים, הגיל, המין והמצב המשפחתי. מועתקים אליו גם נתוני השכר וההכנסה מעבודה מהמקורות הזמינים למוסד לאחר הפגשה והמידע הנקלט מאומת. לקובץ זה מועתקים הפרטים על מקום המגורים (לפי סמל יישוב), המשמשים בסיס לעיבודים סטטיסטיים לפי יישוב.

ענף כלכלי

הענף הכלכלי מועתק מתיק המעסיק המתנהל בביטוח הלאומי במסגרת קובץ המעסיקים.

¹ להגדרות המושגים השונים ראו נספח הגדרות.

שנת לידה, מצב משפחתי ותאריך עלייה

נתונים אלה מועתקים לקובצי הביטוח הלאומי על-פי הרישום המעודכן במרשם התושבים.

מספר הילדים

נתונים אלה מועתקים לקובץ הבריאות על-פי הרישום בקובץ הילדים עד גיל 18 של המוסד לביטוח לאומי, שלפיו משולמות קצבאות הילדים.

שיטות העיבוד והחישוב

האוכלוסייה הנחקרת

האוכלוסייה הנחקרת כוללת את כל הבוגרים המבוטחים על-פי חוק הביטוח הלאומי ועל-פי חוק ביטוח בריאות ממלכתי. העיבודים בפרסום זה מבוססים על כל האוכלוסייה הנסקרת, דהיינו לא רק על מדגם.

מהימנות הנתונים

הנתונים מבוססים על דיווחי שכר והכנסה לשנת 2018 כפי שנקלטו בקובצי המוסד לביטוח לאומי עד מועד הכנת העיבודים (1 ביולי 2020). הנתונים חשופים לטעויות מסוגים שונים כגון:

- טעויות זיהוי של העובד: ייתכן שדיווח על זיהוי העובד בידי מעסיקו הוא שגוי או לא מדויק.
- טעויות במרשם התושבים, כגון כתובת מגורים שגויה או שיבוש בשנת הלידה, במצב המשפחתי ובפרטים אישיים אחרים.
- נתונים חסרים: ייתכן שדיווח על חלק מהעובדים לא נקלט בקובצי המוסד עד מועד ביצוע העיבודים.
- נתוני שכר והכנסה חלקיים או שגויים.

בדיקות לוגיות

כדי לצמצם ככל האפשר את מספר השגיאות, נעשו בדיקות לוגיות כדלקמן:

- בדיקת הפרטים האישיים של העובד מול הרישום במרשם התושבים.
- נעדרי שכר או הכנסה לא נכללו בעיבודים שבהם מחושבים ממוצעי שכר והכנסה.
- בני זוג הגרים ביישובים שונים שויכו ליישוב של הגבר.

שכר ממוצע לחודש עבודה ולחודש בשנה

השכר הממוצע לעובד שכיר מחושב בשתי רמות:

- לחודש עבודה – תוצאה המתקבלת מחלוקת סך כל השכר ששולם לשכירים במשך השנה במספר חודשי העבודה שעבדו בשנת המס המדווחת (שנה קלנדרית ינואר-דצמבר).
- לחודש בשנה – תוצאה המתקבלת מחלוקת סך כל השכר ששולם לשכירים במשך השנה ב-12 חודשי עבודה אפשריים של השנה.

ההכנסה הממוצעת של עובד עצמאי מחושבת לחודש בשנה בלבד.

שכר מינימום ושכר ממוצע

נתוני שכר המינימום והשכר הממוצע לשנת 2018:

שכר מינימום – 5,300 ש"ח לחודש עבודה, שכר ממוצע – 10,774 ש"ח לחודש עבודה.

עיקרי הממצאים

שכירים

א. כללי

בלוחות על שכר והכנסה לפי יישוב, מוינו כל העובדים - השכירים והעצמאים - שעבדו בכל חודשי השנה או בחלקה בלבד. מספר השכירים השונים שדווחו ל-2018 הגיע לכ-4 מיליון נפש. מדובר בשכירים שעבדו לפחות חודש אחד בשנה. 76.7% מהשכירים עבדו שנה שלמה. ממוצע חודשי עבודה במהלך השנה עמד על 10.7 חודשים.

כ-79.3% מן השכירים התגוררו בתחומי היישובים העירוניים היהודיים, וכ-12.7% ביישובים העירוניים הלא יהודיים (תרשים א'). ביישובים הכפריים התגוררו כ-8% מכלל השכירים, רובם ביישובים היהודיים (מושבים וקיבוצים). במועצות האזוריות התגוררו כ-404 אלף שכירים.

תרשים א': שכירים לפי צורת יישוב (אחוזים), 2018

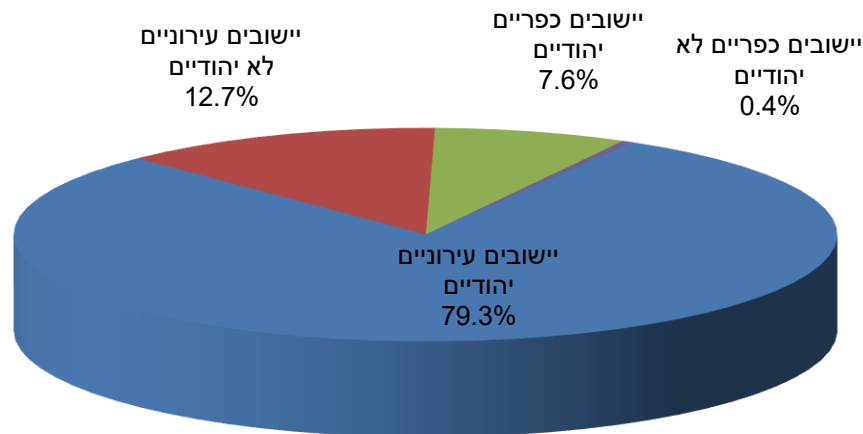

לוחות 1-7: מציגים את הנתונים על שכרם של השכירים בממוצע לחודש עבודה ובממוצע לחודש במשך השנה - בסך הכל ולפי מין. השכר הממוצע השנתי נמוך במידה ניכרת מהשכר הממוצע בחודש עבודה, משום שיש עובדים שכירים שאינם עובדים שנה שלמה (טבלה א').

² הלוחות מופיעים בחלק האחרון של פרסום זה.

טבלה א': השכר הממוצע של שכירים לפי שיטות חישוב שונות, 2018

יישובים כפריים	יישובים עירוניים	שכירים			שיטה
		נשים	גברים	סך הכל	
318	3,665	2,020	1,980	4,001	מספר השכירים השונים (אלפים)
12,316	10,654	8,598	12,986	10,774	שכר ממוצע לחודש עבודה (ש"ח)
11,044	9,531	7,675	11,631	9,634	שכר ממוצע לחודש בשנה (ש"ח)

השכר הממוצע לחודש בשנה ב-2018 היה כ-89.4% מהשכר הממוצע לחודש עבודה, לעומת 88.6% ב-2017 (טבלה ב'). השכר הממוצע לחודש עבודה הגיע ל-10,774 ש"ח לעומת 10,593 ש"ח ב-2017 – גידול נומינלי של כ-1.7%. מאחר שמדד המחירים לצרכן עלה ב-2018 ב-0.8% בהשוואה ל-2017, השכר הממוצע לחודש עבודה עלה ריאליית בכ-1.1%.

טבלה ב': השכר הממוצע לחודש בשנה כאחוז מהשכר הממוצע לחודש עבודה, 2018-2017

שנה	סך הכל	גברים	נשים
2017	88.6	89.1	88.1
2018	89.4	89.6	89.3

תרשים ב': מדד שכר ממוצע ריאלי לחודש עבודה, 2018-2000

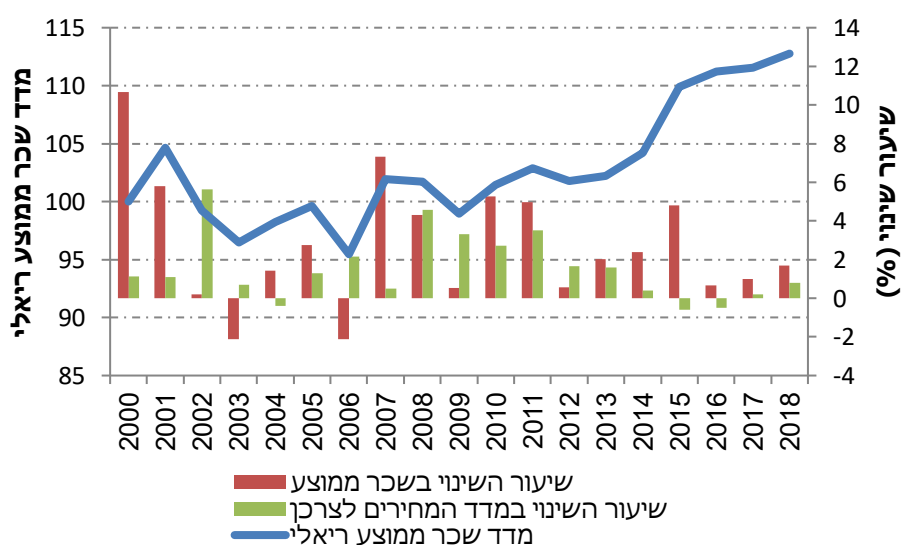

תרשים ג': מדד שכר חציוני ריאלי לחודש עבודה, 2018-2000

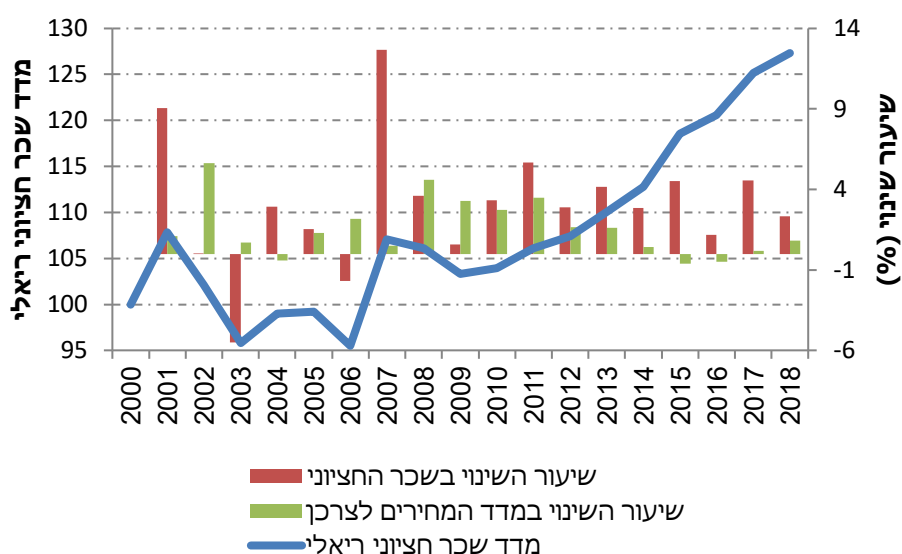

השכר הממוצע לחודש עבודה עלה ריאלי בין השנים 2000 ל-2018 בכ-12.8% (תרשים ב'). השכר החציוני הריאלי לחודש עבודה (תרשים ג') עלה בין השנים 2000 ל-2018 בכ-27.3% ואופיין בתנודות גבוהות יותר מהשכר הממוצע. (מקור הנתונים לוח 37). היחס בין השכר החציוני הריאלי לשכר הממוצע הריאלי עלה מ-59.8% ב-2000 ל-67.5% ב-2018 מגמה זו מצביעה על שיפור של מצב המשתכרים שכר נמוך ביחס לכלל השכירים, חלק מההסבר למגמה זו נעוץ בעליות של שכר המינימום.

יש לזכור, כי חלק מן העובדים השכירים עובדים במשרה חלקית במהלך החודש. העיבודים על השכר הממוצע לחודש עבודה מתייחסים לכלל העובדים ללא קשר להיקף משרתם.

ב. השכר הממוצע לפי יישוב

השכר הממוצע לפי יישוב מוצג בלוח 1 (לפי צורת יישוב) ובלוח 2 (לפי סדר א'-ב'). ב-2018, כמו ב-2017, השכר הממוצע ביישובים העירוניים היה נמוך יותר מאשר ביישובים הכפריים, הן ביישובים היהודיים והן ביישובים הערבים (טבלה ג').

השכר הממוצע לחודש עבודה ביישובים העירוניים היה גבוה בכ-43.9% מהשכר הממוצע ביישובים העירוניים הלא יהודיים. פער זה נותר יציב בשנים האחרונות.

טבלה ג': השכר הממוצע ביישובים כפריים כאחוז מהשכר הממוצע ביישובים עירוניים,

2018-2017

שנה	לחודש עבודה	לחודש בשנה
2017	117.8	117.9
2018	117.7	118.0

היישובים סביון ונופית עומדים בראש היישובים בעלי השכר הגבוה ביותר. כשמדובר בשש הערים הגדולות, השכר הממוצע הגבוה ביותר הוא בתל אביב. היישובים בעלי השכר הנמוך ביותר ב-2018 הם אום בטין וביר הדאג'. ביישובים ערביים קטנים השכר הממוצע נמוך מהממוצע הכלל ארצי – תופעה החוזרת מדי שנה בשנה.

ג. השכר הממוצע לפי מועצה אזורית

הנתונים על המועצות האזוריות מציגים את רמת השכר של כל היישובים לפי המועצה האזורית (לוח 3). המועצה האזורית גדרות מובילה מבחינת גובה השכר הממוצע: ב-2018 השכר הממוצע לחודש עבודה בה היה 16,631 ש"ח, ב-34.8% יותר מן השכר הממוצע בכלל המועצות האזוריות (12,334 ש"ח), ואחריה המועצות האזוריות גן רווה (15,341 ש"ח) ו-דרום השרון (15,182 ש"ח).

הנתונים על השכר הממוצע לפי מחוזות ונפות (לוח 4) מראים כי השכר הגבוה ביותר משולם לתושבי נפת פתח תקווה (12,919 ש"ח לחודש עבודה) ולתושבי נפת רמלה (12,306 ש"ח). השכר הנמוך ביותר משולם בנפת הגולן (8,469 ש"ח לחודש עבודה) ו-צפת (8,949 ש"ח) (מפה 1).

ד. מדד אי-שוויון (גי'ני)

האי-שוויון בהתחלקות ההכנסות בקרב כלל השכירים לחודש עבודה במשק גדל במעט: מדד ג'יני לאי-שוויון ב-2018 היה 0.4791 לעומת 0.4763 ב-2017. תוצאות החישוב בכל יישוב (לוחות 1-3) מראות, כי יש הבדלים ניכרים בין הערים הגדולות: המדד בתל אביב לדוגמה (0.5030) גבוה בכ-16.5% מבאשדוד (0.4319). הבדלים ניכרים נמצאו גם בין הנפות: המדד הנמוך ביותר נרשם בנפת צפת (0.4236) והגבוה ביותר בנפת תל-אביב (0.4878) (מפה 2).

מפה 1: שכר ממוצע לחודש בשנה, שכירים, לפי נפה, 2018

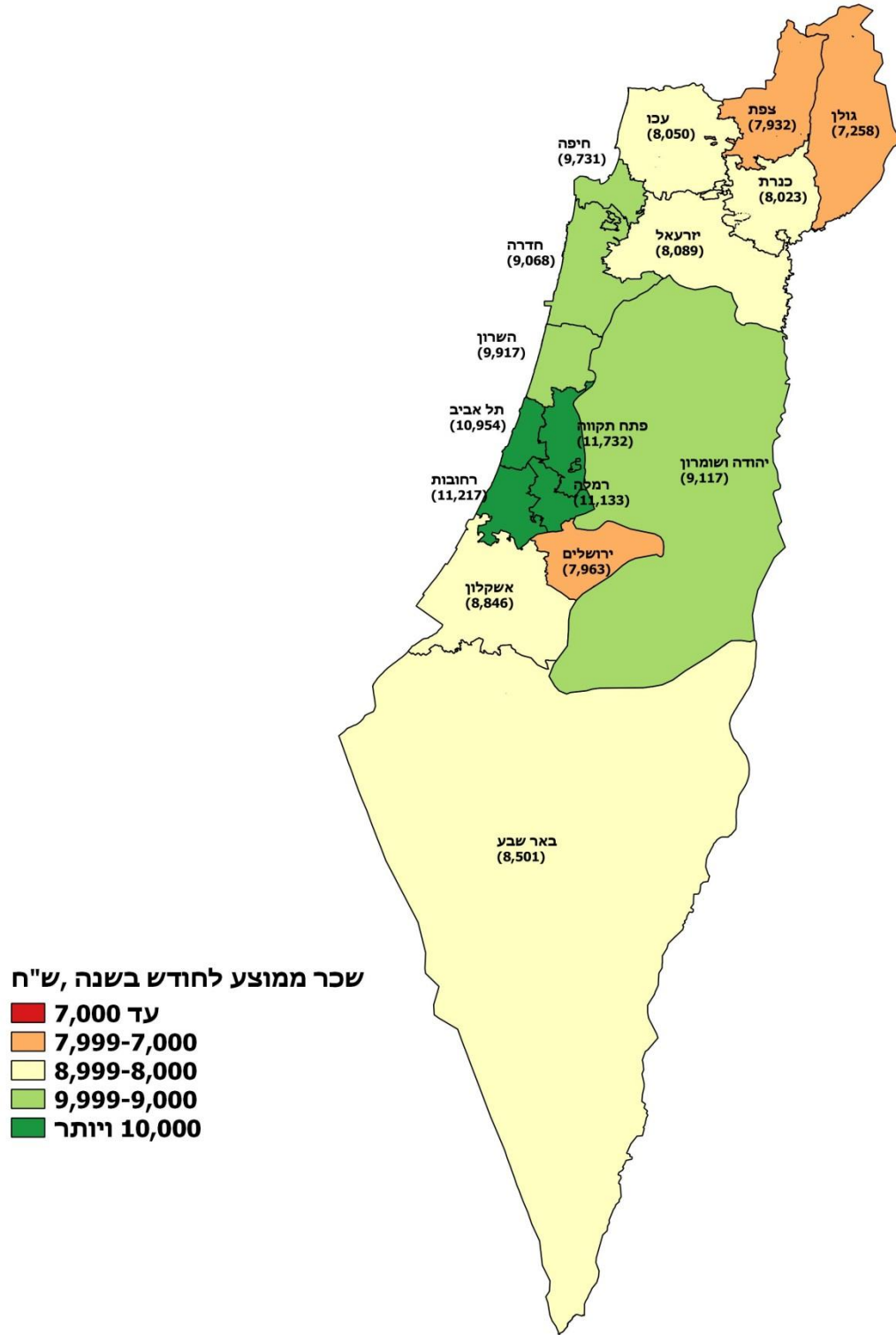

מפה 2: מדד ג'יני, שכירים, לפי נפה, 2018

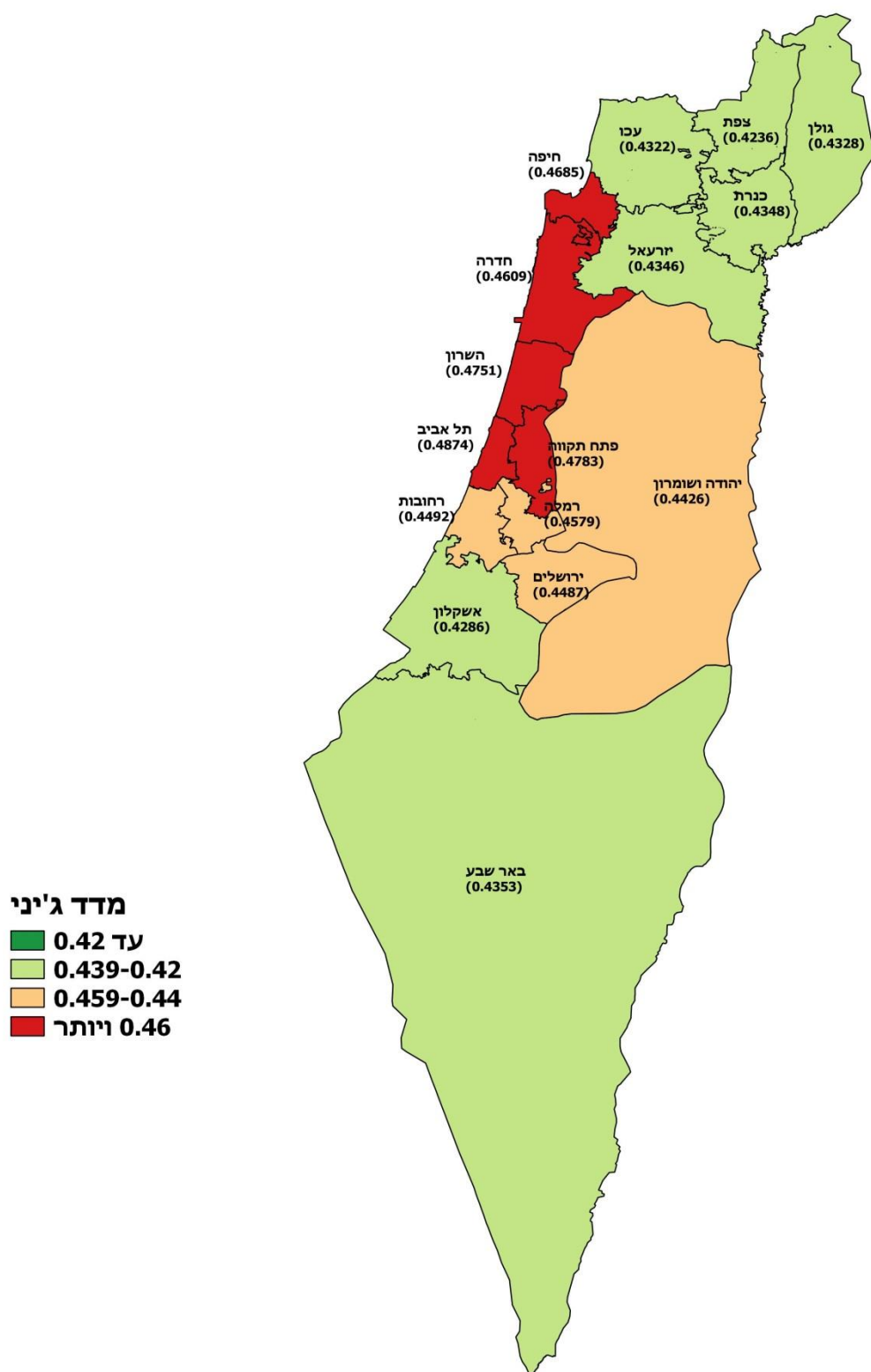

נמצא גם קשר חיובי בין השכר הממוצע לבין מדד ג'יני לאי-שוויון. כך למשל בסביון מדד ג'יני הוא 0.5905 והשכר הממוצע 20,066 ש"ח, לעומת זאת ב-ג'סר א-זרקא מדד ג'יני הוא 0.2999 והשכר הממוצע 6,511 ש"ח. ב-תרשים ד' שלהלן מוצג השכר הממוצע לחודש עבודה ומדד ג'יני של כל היישובים המופיעים בפרסום. אפשר לראות מגמה ברורה של עלייה ברמת האי-שוויון עם העלייה בשכר הממוצע ביישוב.

תרשים ד': מדד ג'יני ושכר ממוצע לחודש עבודה לפי יישוב, שכירים, 2018

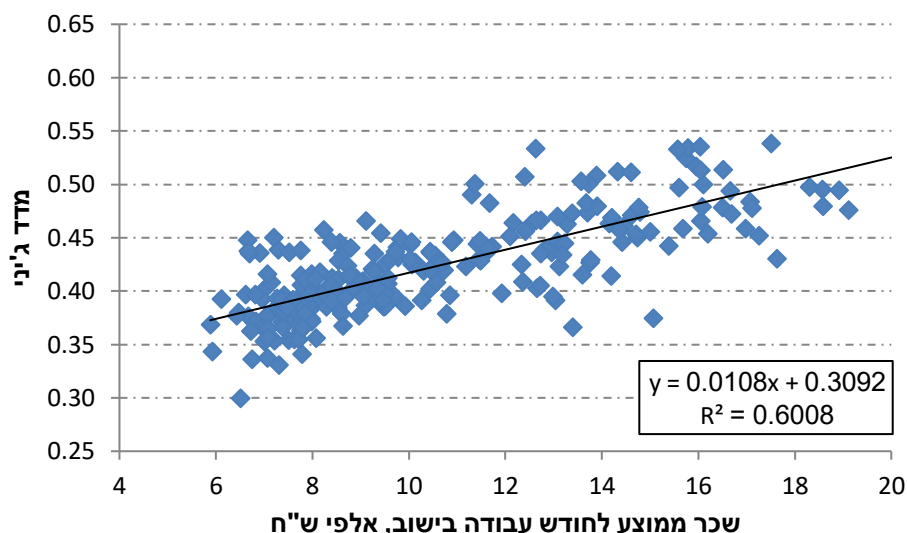

ה. השכר הממוצע לפי מין

בשנת 2018 השכר הממוצע לחודש עבודה של נשים היה כ-63.7% מהשכר הממוצע של הגברים. השכר הממוצע לחודש בשנה היה נמוך אף יותר, 62.9%, בגלל מספר חודשי העבודה הקטן יותר של הנשים במשך השנה (לוחות 7-5). פערי השכר הגבוהים ביותר נרשמו בכפרים הערבים. בבית ג'ן לדוגמה השכר הממוצע לחודש עבודה של הנשים היה 43.4% בלבד מזה של הגברים, לעומת 95% ביישוב תפרח.

ו. שכירים ששכרם אינו גבוה משכר המינימום

בחינת אחוז העובדים השכירים ששכרם הממוצע לחודש עבודה אינו גבוה משכר המינימום (לוח 8), מעידה על עלייה מרמה של 33.6% ב-2017 ל-35.1% ב-2018, צריך להעיר כי שכר המינימום עודכן בדצמבר 2017 מ-5,000 ש"ח ל-5,300 ש"ח. ביישובים עירוניים יהודיים, שיעור השכירים המשתכרים עד שכר מינימום היה ב-2018 33.7%, נמוך מהממוצע הארצי ונמוך מסך כל היישובים העירוניים (35.5%). ביישובים עירוניים לא יהודיים שיעור השכירים המשתכרים עד שכר מינימום היה ב-2018 46.5%. נתונים אלה מצביעים על פער ניכר בין המצב הכלכלי של היישובים הלא יהודיים ליישובים היהודיים.

כשמדובר בשכר הממוצע לחודש בשנה (לוח 9), כ-39.4% מהעובדים השתכרו ב-2018 פחות משכר המינימום, לעומת 38.2% ב-2017. מהשוואה בין נפות, עולים הבדלים ניכרים ביניהן. בנפת רחובות למשל, כ-32.6% מהשכירים משתכרים פחות משכר המינימום לעומת 50.1% מכלל השכירים בגולן (מפה 3).

מפה 3: שיעור בעלי שכר מתחת לשכר מינימום, שכירים, לפי נפה, 2018

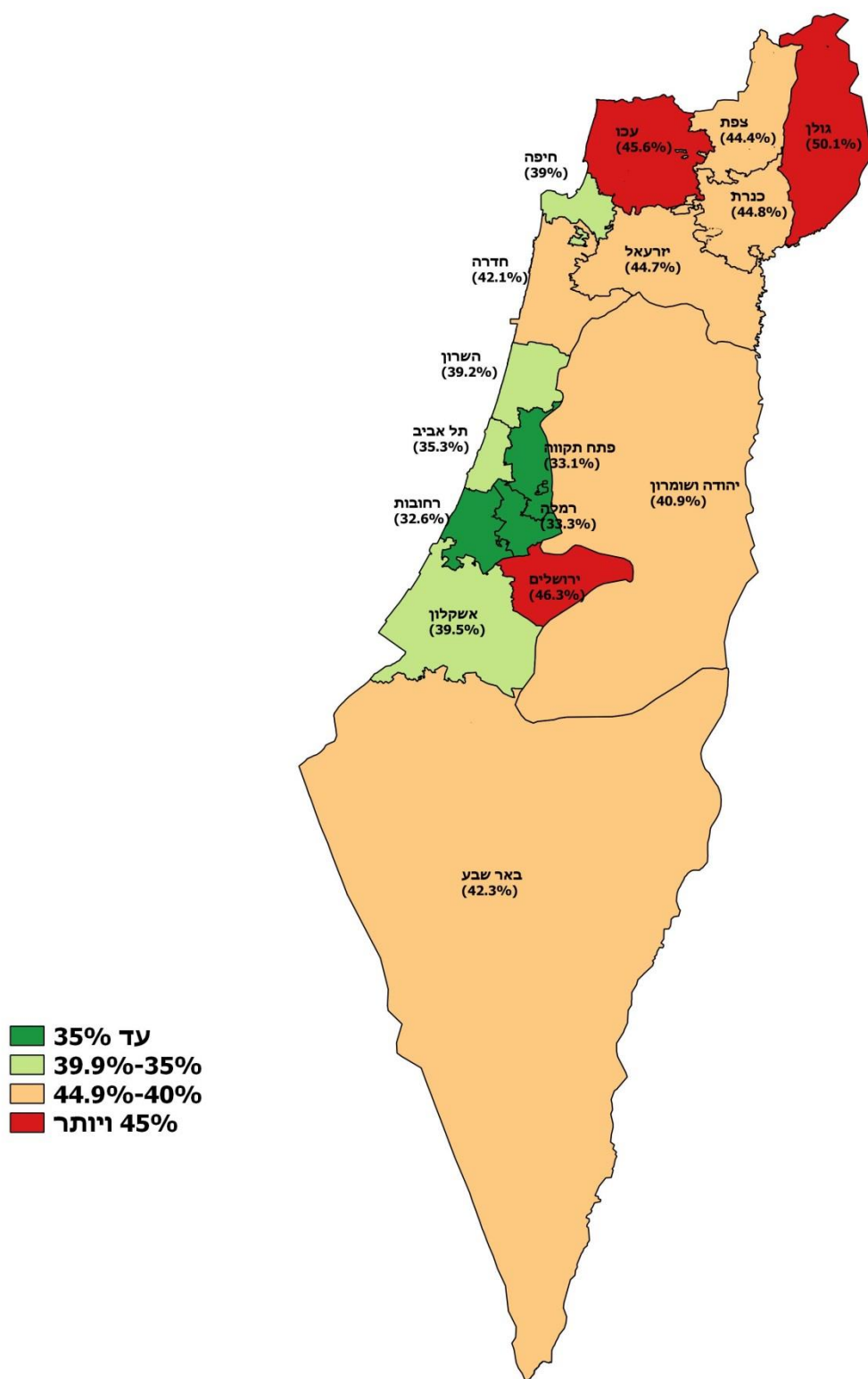

במוסד לביטוח לאומי אין נתונים על חלקיות משרה. ייתכן שהמשתכרים פחות משכר המינימום עובדים במשרה חלקית ועל כן שכרם נמוך משכר המינימום. רמת השכר הנמוכה אינה מעידה על עבירה על חוקי העבודה.

ז. שכירים לפי קבוצת שכר

בלוחות 8-9 מוצגים נתונים על התפלגות העובדים השכירים בשנת 2018, לפי קבוצת שכר, בממוצע לחודש עבודה ובמשך השנה, ולפי צורת יישוב. כשמדובר בשכר הממוצע לחודש עבודה, 35.1% מהעובדים השתכרו פחות משכר מינימום ו-35.8% השתכרו פחות ממחצית השכר הממוצע. 10.7% מן העובדים השתכרו יותר מפי שניים מן השכר הממוצע.

תרשים ה': התפלגות השכירים בשמונה הערים הגדולות לפי קבוצת שכר (אחוזים), 2018

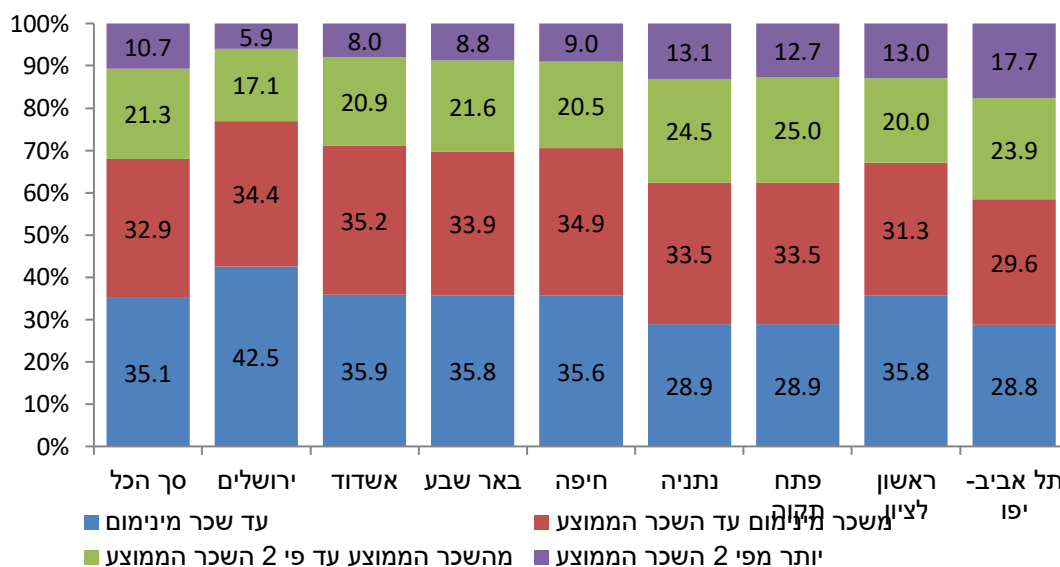

בין הערים הגדולות נמצאו הבדלים ניכרים: בתל אביב למשל, כ-17.7% מהשכירים משתכרים יותר מפי שניים מן השכר הממוצע, לעומת כ-8% בלבד באשדוד ו-5.9% בירושלים (תרשים ה'). ביישובים עירוניים לא יהודיים 3% בלבד מהעובדים השכירים משתכרים יותר מפי שניים מהשכר הממוצע לחודש בשנה, ושכרם של כ-53% היה נמוך ממחצית השכר הממוצע לחודש בשנה.

ה. עולים³

כצפוי, ככל שהעולה נמצא בארץ זמן רב יותר, כך שכרו לחודש עבודה גבוה יותר (לוח 10). לדוגמה, ב-2018 היה השכר הממוצע לחודש עבודה של מי שהגיעו ארצה בשנים 1990-2013 (ש"ח 10,652) גבוה ב-52.6% משכרם של מי שהגיעו בשנים 2014-2018 (6,980 ש"ח). שכרם של מי שהגיעו בשנים 1990-2013 (10,652 ש"ח) היה כ-98.9% בלבד מהשכר הממוצע לחודש עבודה של כלל השכירים במשק (10,774 ש"ח).

התפלגות העולים השכירים בכל יישוב חושפת הבדלים ניכרים בין הערים הגדולות: השכר הממוצע לחודש עבודה של עולה בתל-אביב (11,417 ש"ח) היה גבוה בכ-9.7% מהשכר הממוצע לחודש עבודה של כלל העולים. לעומת זאת עולה בחיפה השתכר כ-94.3% מהשכר הממוצע לחודש עובדה של כלל העולים (9,815 ש"ח).

ט. משך התעסוקה של השכירים – לפי צורת יישוב ולפי מין

כדי לאפשר בחינה יסודית של תשתית התעסוקה בכל יישוב, מוינו השכירים בכל יישוב לפי משך תקופת ההעסקה במהלך השנה הקלנדרית (לוחות 22-27).

מהשוואה של משך ההעסקה לפי צורות יישוב עיקריות (מוצגת בטבלה ד'), עולה כי ב-2018 מספר חודשי העבודה היה כ-10.7 בממוצע עלייה של 0.1 חודשי עבודה בממוצע לשכיר בהשוואה ל-2017. שיעור השכירים שהיו מועסקים שנה שלמה, 12 חודשים, עמד ב-2018 על 76.7%.

טבלה ד': משך העבודה של השכירים לפי צורת יישוב (אחוזים), 2018

יישובים כפריים יהודיים	יישובים עירוניים לא יהודיים (סך הכל)	יישובים עירוניים יהודיים (סך הכל)	הערים הגדולות (ללא ירושלים)*	סך הכל	משך העבודה
100.0	100.0	100.0	100.0	100.0	סך הכל
3.8	5.0	3.6	3.3	3.8	2-1 חודשים
5.1	7.3	4.9	4.6	5.2	3-5 חודשים
5.7	8.2	5.5	5.2	5.9	6-8 חודשים
7.4	11.5	7.9	7.3	8.3	9-11 חודשים
78.0	68.1	78.1	79.7	76.7	12 חודשים
10.8	10.3	10.8	10.9	10.7	ממוצע

* ערים בהן מתגוררים בין 200,000 ל-400,000 תושבים

3 מי שעלו לארץ בשנים 1990-2018.

תקופת ההעסקה אינה אחידה בכל היישובים: ביישובים כפריים יהודיים לדוגמה 78% מהשכירים עבדו שנה שלמה לעומת כ-68.1% בלבד ביישובים העירוניים הלא-יהודיים.

בחינת משך התעסוקה לפי מין (לוחות 26-27) מציגה תמונה מפורטת יותר על רציפות תעסוקתית של העובדים השכירים (טבלה ה'). אפשר לראות, כי נשים נעדרות במקצת יותר משוק העבודה מהגברים, 77.9% מהגברים עבדו 12 חודשים בשנת 2018 לעומת 75.6% מהנשים. ניתוח מעמיק יותר מחייב נתונים על היקף המשרות (מידת חלקיות המשרה), על מספר ימי העבודה בחודש ועל מספר השכירים המועסקים בו-זמנית ביותר ממשרה אחת.

טבלה ה': משך העבודה של שכירים לפי מין (אחוזים), 2018

משך העבודה	סך הכל	גברים	נשים
סך הכל	100.0	100.0	100.0
2-1 חודשים	3.8	4.0	3.6
3-5 חודשים	5.2	5.2	5.3
6-8 חודשים	5.9	5.5	6.3
9-11 חודשים	8.3	7.3	9.3
12 חודשים	76.7	77.9	75.6
ממוצע	10.7	10.7	10.7

י. שכירים לפי ענף כלכלי ראשי

בלוח 34 מוינו העובדים השכירים שדווחו לשנת 2018 לפי הענף הכלכלי של מקום עבודתם, ובתוך ענפים אלו לפי קבוצת השכר, כדי לבחון את השוני או הדמיון בהכנסתם. בלוחות מוצגות תוצאות העיבודים עבור הממוצע לחודש עבודה. התפלגות העובדים השכירים בענפים נבחרים לפי קבוצות שכר בשנת 2018 מוצגת בטבלה ו'. אפשר לראות, כי בעוד שבענף החקלאות שיעור המשתכרים עד השכר הממוצע לחודש בשנה הוא 82.3%, בענף השירותים הפיננסיים השיעור 60.7% בלבד. גם ברמות השכר הגבוהות הפערים גדולים: בחקלאות שיעור המשתכרים יותר מ-4 פעמים השכר הממוצע לחודש בשנה הוא 0.5% בלבד לעומת 3% בשירותים הפיננסיים.

טבלה ו': התפלגות העובדים השכירים לפי קבוצות שכר וענפי כלכלה נבחרים (אחוזים),

2018

קבוצת שכר				ענף כלכלי ראשי
יותר מ-4 פעמים השכר הממוצע	עד 4 פעמים השכר הממוצע	עד השכר הממוצע	סך הכל	
				סך הכל
1.6	30.2	68.2	100	חקלאות, ייעור ודיג
0.5	17.2	82.3	100	כרייה וחציבה
2.3	47.5	50.2	100	תעשייה וחרושת
2.9	40.3	56.8	100	אספקת חשמל, גז, קיטור ומיזוג אוויר
14.4	68.2	17.4	100	אספקת מים, שירותי ביוב, טיפול באשפה
1.3	42.9	55.7	100	בינוי
0.8	23.5	75.7	100	מסחר סיטוני וקמעוני
1.1	23.5	75.4	100	שירותי תחבורה, אחסנה, דואר ובלדרות
1.5	33.7	64.8	100	שירותי אירוח ואוכל
0.2	9.1	90.7	100	מידע ותקשורת
5.2	54.0	40.7	100	שירותים פיננסיים ושירותי ביטוח
3.0	36.3	60.7	100	פעילויות בנדל"ן
2.8	45.4	51.7	100	שירותים מקצועיים, מדעיים וטכניים
2.3	36.9	60.8	100	שירותי ניהול ותמיכה
0.3	9.8	89.9	100	מינהל מקומי, מינהל ציבורי וביטחון
0.9	47.4	51.7	100	חינוך
0.6	21.6	77.8	100	שירותי בריאות ושירותי רווחה וסעד
1.8	23.8	74.4	100	אמנות, בידור ופנאי
0.5	16.8	82.7	100	שירותים אחרים
0.5	17.8	81.7	100	משקי בית כמקומות תעסוקה
0.0	7.7	92.3	100	ארגונים וגופים חוץ-מדינתיים
2.7	64.9	32.4	100	לא ידוע
1.7	55.5	42.9	100	

עצמאים

א. כללי

בלוחות 21-17 מוצגים נתונים על ההכנסה הממוצעת הכוללת של עובדים עצמאיים בשנת 2018 בהשוואה ל-2017. כ-363.5 אלף עצמאים דיווחו על הכנסתם הסופית בגין שנת 2018, ירידה של כ-4.3% לעומת 2017. מספר זה אינו כולל כ-127.8 אלף עובדים שהיו במהלך השנה גם שכירים וגם עצמאים. 77% מכלל העצמאים נמצאו ביישובים העירוניים היהודיים, עוד 11.8% מתגוררים ביישובים העירוניים הלא-יהודיים, והיתר – 11.2% – ביישובים כפריים קטנים, בעיקר מושבים (תרשים ו').

תרשים ו': עצמאים לפי צורת יישוב (אחוזים), 2018

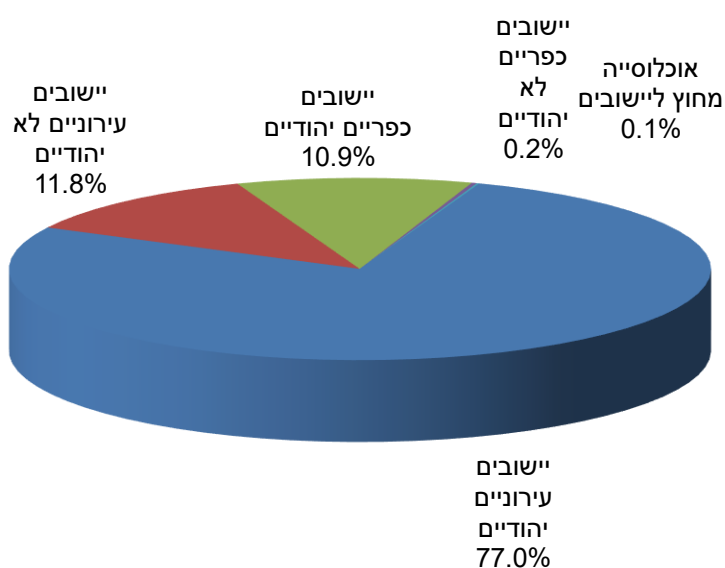

ב. הכנסה ממוצעת לפי יישוב

ההכנסה הממוצעת לחודש של העצמאים היתה ב-2018 10,398 ש"ח – גידול נומינלי של 2.3% וריאלי של 1.5% לעומת 2017. ביישובים העירוניים היהודיים ההכנסה עלתה ב-2.2% בין שתי השנים וביישובים העירוניים הלא יהודיים עלתה ב-2.3%. ב-2018 הפער בין ההכנסה לחודש של העצמאים לבין השכר הממוצע לחודש בשנה של השכירים הצטמצם במעט מ-7.9% ב-2017 ל-7.4% ב-2018.

ההכנסה הממוצעת הכוללת של העצמאים לעומת השכירים לחודש בשנה מוצגת להלן:

2018	2017	
10,351 ש"ח	10,127 ש"ח	עצמאים
9,634 ש"ח	9,388 ש"ח	שכירים
107.4%	107.9%	ההכנסה הממוצעת של עצמאי כאחוז מהשכר הממוצע של שכיר

ג. מדד אי-שוויון (ג'יני)

בלוח 17 מוצג מדד ג'יני בקרב העובדים העצמאיים בכל יישוב: הממוצע הארצי ב-2018 היה 0.5166 לעומת 0.5181 ב-2017. ב-2018 מדד ג'יני בקרב העצמאיים (0.5166) היה גדול בכ-7.8% לעומת מדד ג'יני בקרב שכירים (0.4791). בדומה לשכירים, נמצא קשר בין גובה ההכנסה הממוצעת לבין האי-שוויון גם בקרב עצמאיים (תרשים ז'). כך לדוגמה, בערים הגדולות (מלבד מירושלים), שבהן 200-499 אלף תושבים, המתאפיינות בהכנסה גבוהה מהממוצע הארצי (11,010 ש"ח), מדד ג'יני גבוה למדי, 0.5329. לעומת זאת ביישובים העירוניים הלא-יהודיים, המתאפיינים בהכנסה נמוכה מהממוצע הארצי (8,610 ש"ח), מדד ג'יני הוא 0.4501 בלבד.

תרשים ז': מדד ג'יני והכנסה ממוצעת לחודש בשנה לפי יישוב, עצמאיים, 2018

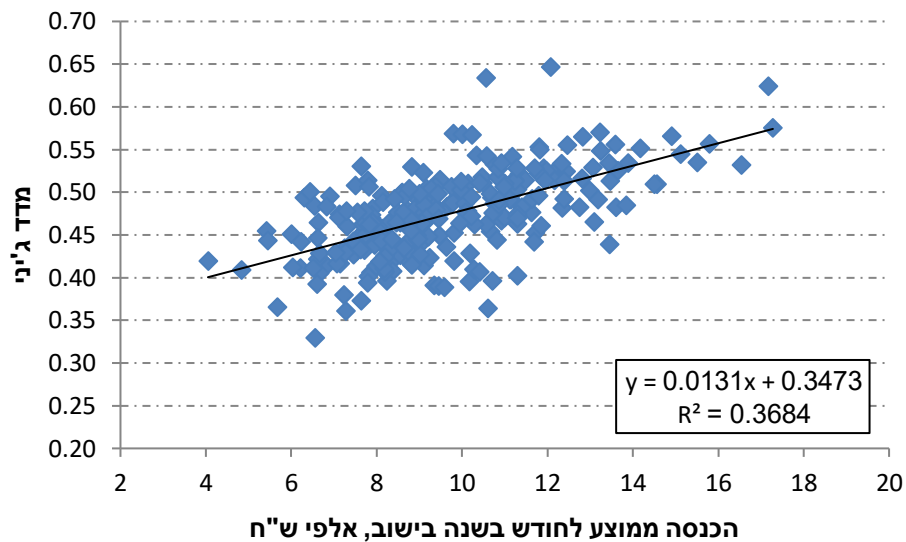

מפה 4: הכנסה ממוצעת לחודש בשנה, עצמאיים, לפי נפה, 2018

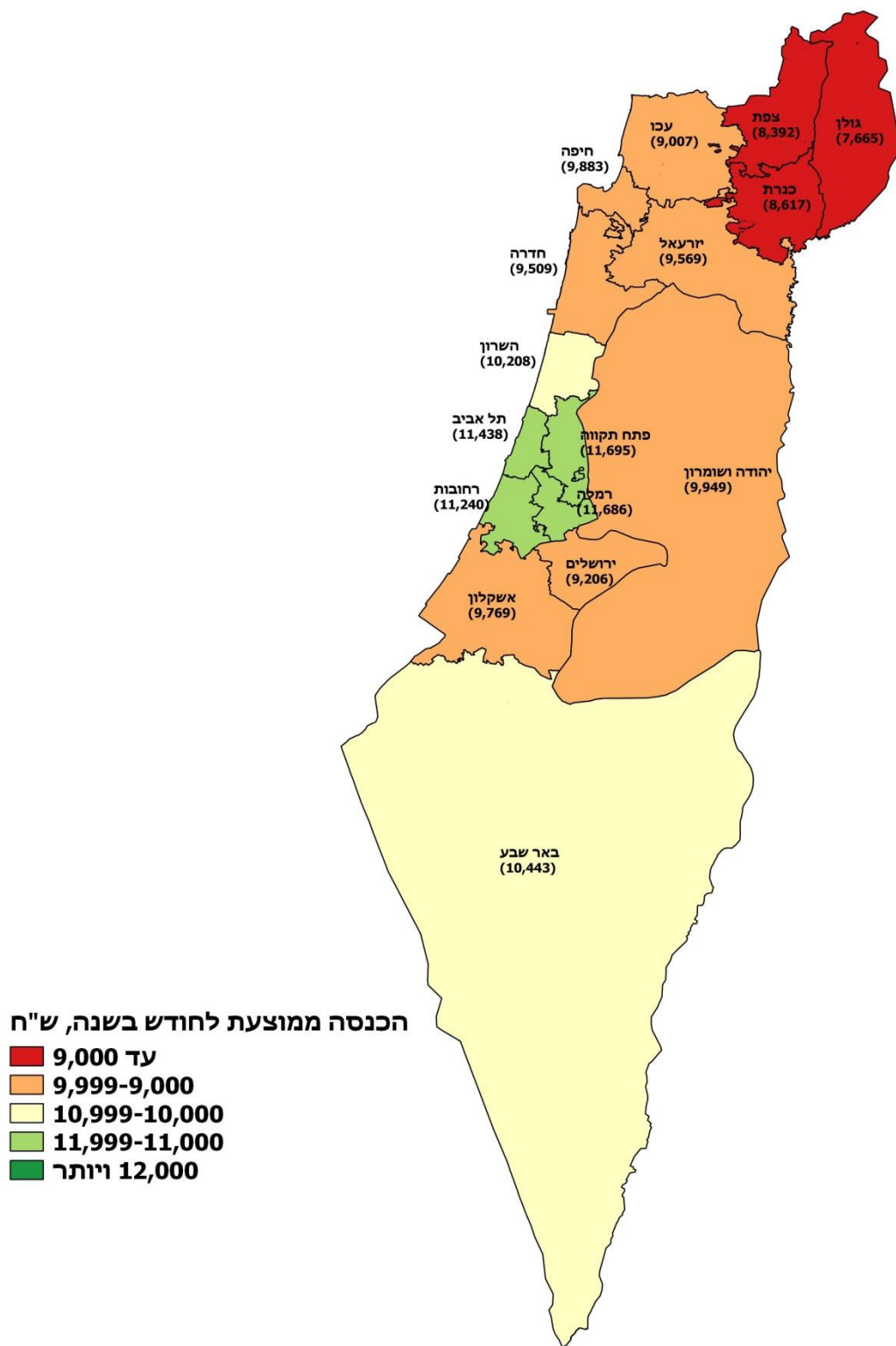

מפה 5: מדד ג'יני, עצמאיים, לפי נפה, 2018

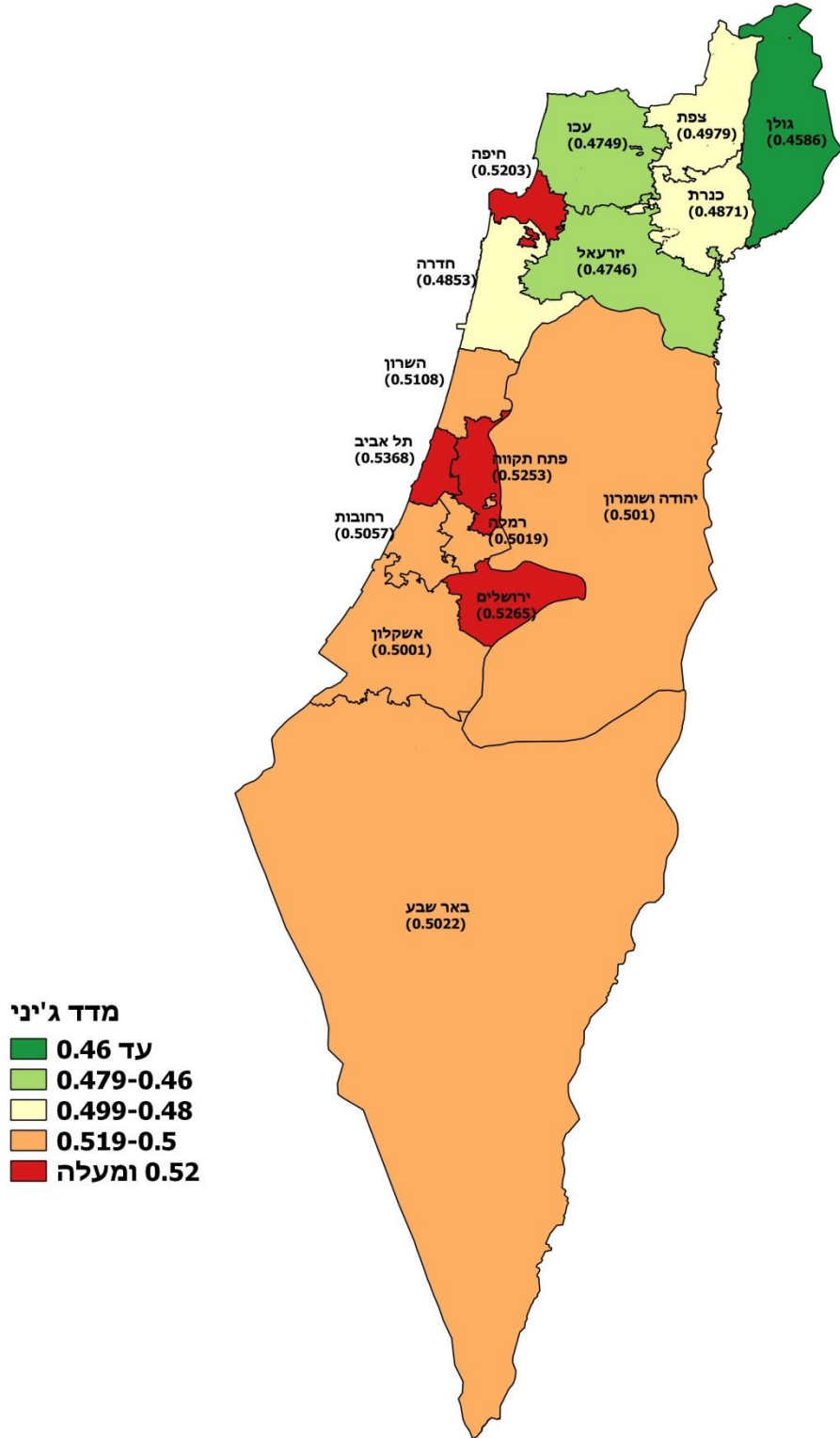

מפה 6: שיעור בעלי הכנסה מתחת לשכר מינימום, עצמאיים, לפי נפה, 2018

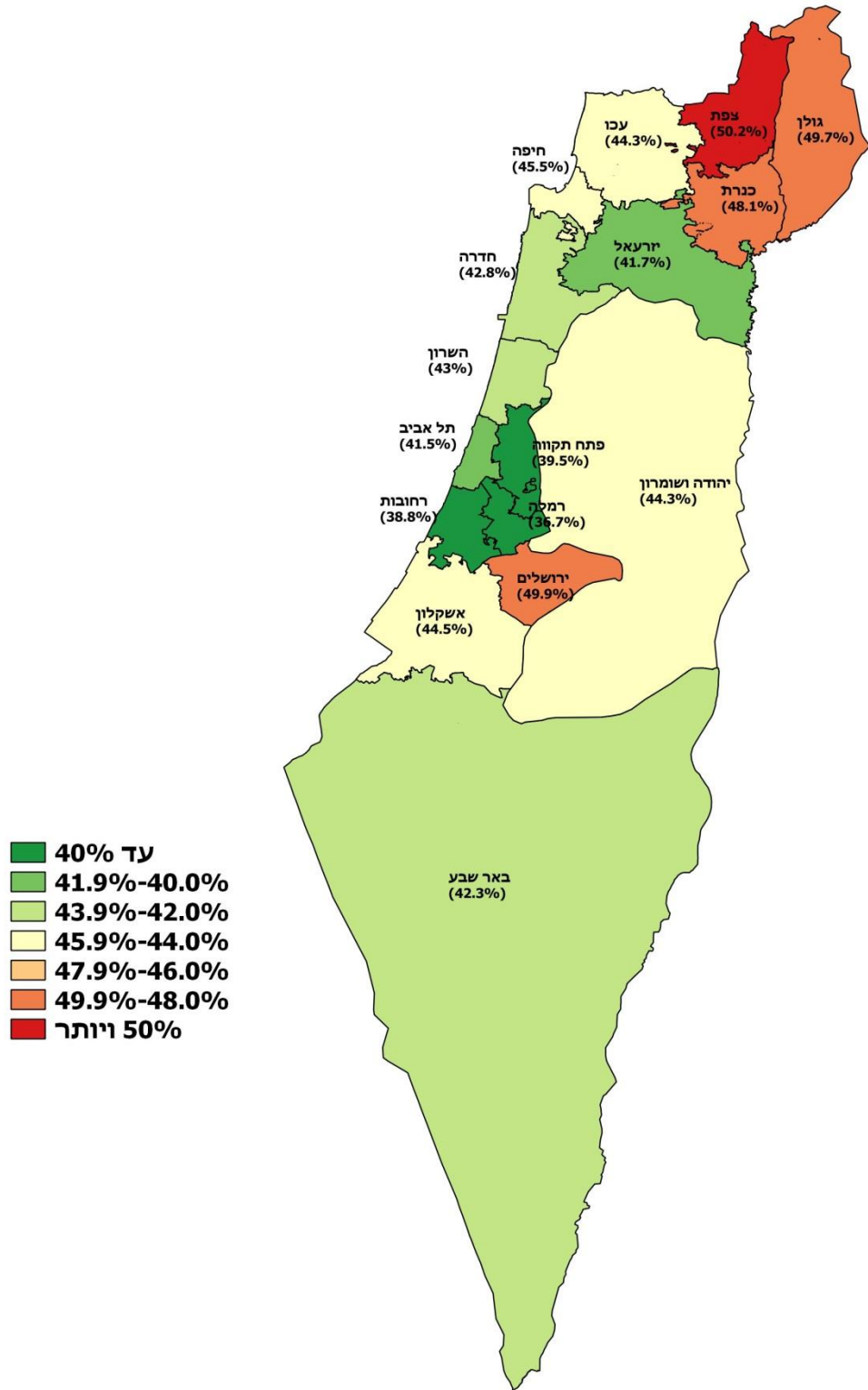

ד. עצמאים לפי קבוצת הכנסה

לוח 21 מציג נתונים על התפלגות העובדים העצמאיים בשנת 2018 לפי קבוצת הכנסה (ההכנסה הכוללת הממוצעת לחודש בשנה) ולפי צורת יישוב. על-פי הנתונים, ההכנסה הממוצעת של 42.2% מהעצמאים אינה גבוהה משכר המינימום ושל 42.9% מהם אינה גבוהה ממחצית השכר הממוצע. הכנסתם של 10.9% מהעצמאים הייתה גבוהה יותר מפי שניים מן השכר הממוצע.

הממצאים מלמדים על הבדלים ניכרים בין הערים הגדולות. בירושלים לדוגמה 50.7% מהעצמאים משתכרים לא יותר משכר המינימום לעומת 38% בראשון לציון, ו-39.9% בתל אביב. 14.5% מן העצמאים בתל אביב משתכרים יותר מפי שניים מן השכר הממוצע לעומת 8.3% בלבד בירושלים.

נתונים נוספים

א. הכנסה ממוצעת של משפחת עובדים

בלוחות 11-16 מוצגים נתוני השכר הממוצע למשפחת עובדים (יחידים או זוגות) הכוללים הן את ההכנסות מעבודה שכירה והן את ההכנסות מעבודה עצמאית, לפי צורת יישוב, מועצה אזורית, מחוז ונפה.

ההכנסה הממוצעת לחודש בשנה של כ-1.59 מיליון משפחות של זוגות נשואים הגיעה ב-2018 לכ-22,497 ש"ח עלייה נומינאלית של 4.2% לעומת 2017. בין הערים הגדולות, ההכנסה הגבוהה ביותר לחודש בשנה הייתה בתל אביב (31,379 ש"ח), בחיפה (26,833 ש"ח) ובראשון לציון (26,830 ש"ח). בירושלים ובאשדוד ההכנסה הממוצעת לחודש בשנה הייתה נמוכה מהממוצע הארצי (14,184 ו-19,764 ש"ח בהתאמה).

בדומה לשכירים, גם כשמדובר במשפחות, ההכנסה הממוצעת לחודש בשנה הנמוכה ביותר נרשמה ביישובים העירוניים הלא-יהודיים: 13,687 ש"ח שהם כ-60.8% מהממוצע הארצי.

כ-1.92 מיליון משפחות בישראל הן משפחות של יחידים. ההכנסה לחודש בשנה של משפחות יחידים הגיעה ב-2018 ל-6,824 ש"ח, כלומר כ-30.3% בלבד מההכנסה הממוצעת של משפחות של זוגות נשואים, בין היתר משום שמדובר במפרנס יחיד, לעומת משפחות של זוגות שבהן עשויים להיות שני מפרנסים.

ההכנסה הממוצעת לחודש בשנה במשפחה של יחיד מהווה 70.8% מהשכר הממוצע של עובד שכיר ו-61.3% מההכנסה הממוצעת של עובד עצמאי.

ב. מבוטחים לפי צורת יישוב

בלוחות 28-30 מוצגת התפלגות האוכלוסייה המבוטחת הבוגרת לפי צורת יישוב, מועצה אזורית, מחוז ונפה, בהתאם לסיווגה בקובצי המוסד לביטוח לאומי.

תרשים ח': סוגי מבוטחים לפי צורת יישוב (אחוזים), 2018

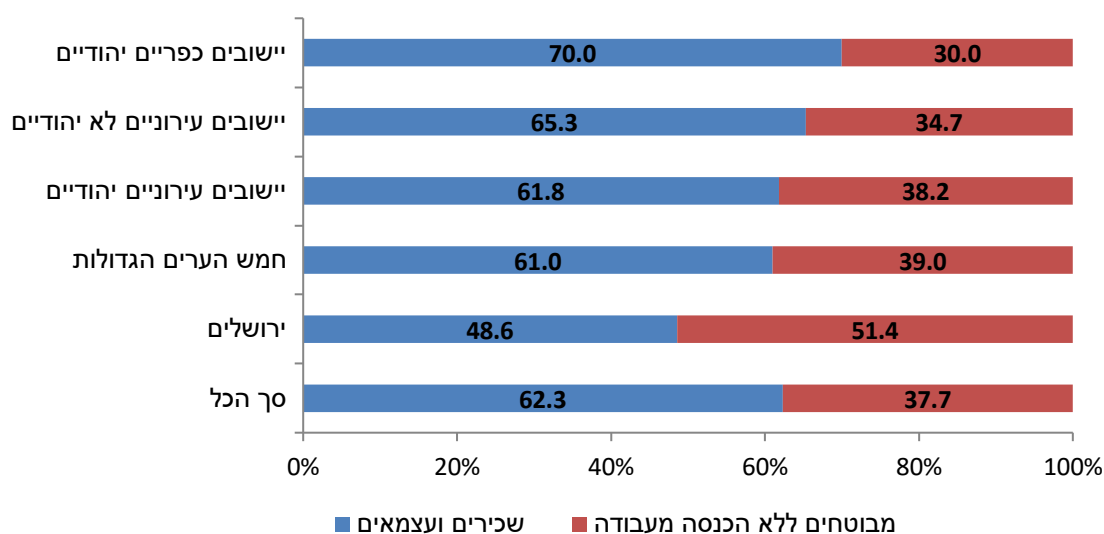

השיעור הנמוך של הפעילים כלכלית (שכירים ועצמאים) בולט במיוחד בירושלים – 48.6% (תרשים ח'). ביישובים הכפריים היהודיים שיעור הפעילים כלכלית גבוה במיוחד (70%).

ברור שמשקל המבוטחים החסרים הכנסה כלכלית (מובטלים, תלמידים וכו') משפיע על מצבו הכלכלי של כל יישוב. לדוגמה, שכירים ועצמאים מהווים 65.1% מהאוכלוסייה הבוגרת בארץ, אך בעלי זהב הם מהווים כ-94.1% ובצור יצחק 92.9%. לעומת זאת, בביר הדאג' רק 42.5% מהאוכלוסייה הבוגרת היו מועסקים ב-2018.

ג. ההכנסה החציונית של שכיר ושל עצמאי

בלוחות 31-32 מוצגים נתונים על ההכנסה החציונית של השכירים ושל העצמאים בשנים 2017 ו-2018. ב-2018, השכר החציוני לחודש בשנה של כל השכירים היה ש"ח 6,851 לחודש בשנה – עלייה נומינלית של 2.7% לעומת 2017, והוא היווה 71.1% מהשכר הממוצע בשנה זו. בקרב עצמאים, ההכנסה החציונית לחודש בשנה ב-2018 הייתה ש"ח 5,615, עלייה נומינלית של 2.3%, שהם כ-54.2% מההכנסה הממוצעת של כלל העצמאים.

יש לציין כי בניגוד להכנסה החציונית ההכנסה הממוצעת מושפעת מערכי הקיצון של ההכנסות, כלומר מההכנסות הגבוהות מאוד ומהנמוכות מאוד, על כן הפערים המשמעותיים בין שני המדדים.

ד. ריבוי משרות במשך השנה

בלוח 33 מוצג היקף העובדים במשרה אחת או יותר, לפי ענפי כלכלה עיקריים ולפי חישוב שנתי שבו נספרים כל מקומות העבודה במשך השנה, בין שעבדו בהם בו-זמנית ובין שלא. כ-1.55 מיליון שכירים עבדו ביותר ממקום עבודה אחד ב-2018.

התפלגות השכירים לפי ענף כלכלי מראה, כי אחוז העובדים ביותר ממקום עבודה אחד במהלך השנה גבוה מהממוצע הארצי בענפים 'שירותי אירוח ואוכל' (53%) ו-'שירותי ניהול ותמיכה' (49.8%), נתונים המצביעים על עבודה עונתית ועל תחלופה גבוהה של מעסיקים במהלך השנה. לעומת זאת, בענף אספקת חשמל 17.2% בלבד מן העובדים עבדו ביותר ממקום עבודה אחד.

ה. משפחות עובדים לפי עשירונים

הנתונים על ההכנסה מעבודה (כשכירים או כעצמאיים) חושבו לשני סוגים של משפחות: משפחות שבהן זוגות נשואים (לוח 35) ומשפחות של יחידים (לוח 36) ומוצגת בהם התפלגות המשפחות לפי רמת הכנסתן, במיון על-פי עשירונים ולפי מספר הילדים. ההכנסה במשפחות של זוגות אינה כוללת את הכנסותיהם של בני משפחה אחרים גם אם הם חיים במשק בית אחד. התוצאות העיקריות מוצגות בטבלה ח'.

טבלה ח': ההכנסה הממוצעת לחודש בשנה של משפחות עובדים לפי מספר ילדים (ש"ח), 2018

מספר ילדים במשפחה	ללא משפחות של יחידים	משפחות של יחידים
סך הכל	22,405	7,451
ללא ילדים	23,029	7,229
ילד אחד	21,659	9,850
2 ילדים	23,358	10,037
3 ילדים	25,124	8,904
4 ילדים ויותר	16,726	6,261

הנתונים מראים כי ההכנסה לחודש בשנה של משפחות (ללא יחידים) עם ארבעה ילדים או יותר נמוכה בכ- 25.3% מההכנסה הממוצעת בקרב כלל המשפחות. במשפחות של זוגות ההכנסה הממוצעת הגבוהה ביותר הייתה בקרב משפחות עם 3 ילדים. לעומת זאת, במשפחות של יחידים הייתה ההכנסה הממוצעת הגבוהה ביותר בקרב משפחות עם שני ילדים.

מן החלוקה לעשירונים עולה, כי בקרב משפחות של זוגות עד העשירון השביעי ההכנסה לחודש בשנה קטנה מההכנסה הארצית הממוצעת (לוח 35) ובמשפחות של יחידים עד העשירון השמיני (לוח 36). ההכנסה הממוצעת לחודש בשנה במשפחה של זוג בעשירון העליון הגיעה ב-2018 ל-68,082 ש"ח לעומת 2,732 ש"ח בעשירון התחתון – פער של פי 24.9. במשפחות של יחידים בלבד, האי-שוויון גדול עוד יותר: בעשירון העליון ההכנסה הממוצעת לחודש בשנה הגיעה ל-26,979 ש"ח לעומת 473 ש"ח בעשירון התחתון – פער של פי 57. בקרב המשפחות של יחידים ללא ילדים, מדד ג'יני הוא הגבוה ביותר - 0.5065 לעומת 0.5035 בממוצע הכללי. לעומת זאת בקרב משפחות של זוגות מדד ג'יני הגבוה ביותר הוא במשפחות עם 4 ילדים ויותר – 0.4516 לעומת 0.4308 בממוצע הכללי.

ו. שינויים היסטוריים בשכר הממוצע לחודש עבודה

מניתוח היסטורי, בין השנים 2000 ל-2018, של נתוני השכר הממוצע לחודש עבודה, לפי נפות במחירים שוטפים עולה כי ישנם פערים משמעותיים בהתפתחות השכר בין הנפות כך למשל, בשרון השכר הממוצע לחודש עבודה עלה, במונחים נומינליים, ב-82.6% ובחדרה ב-80.8%. לעומת זאת, בירושלים נרשמה עלייה נומינלית של 43% בלבד וביהודה ושומרון 53.5% (לוח 38 ומפה 7).

מפה 7: אחוז שינוי בשכר הממוצע לחודש עבודה בין 2000 ל-2018, שכירים, לפי נפה

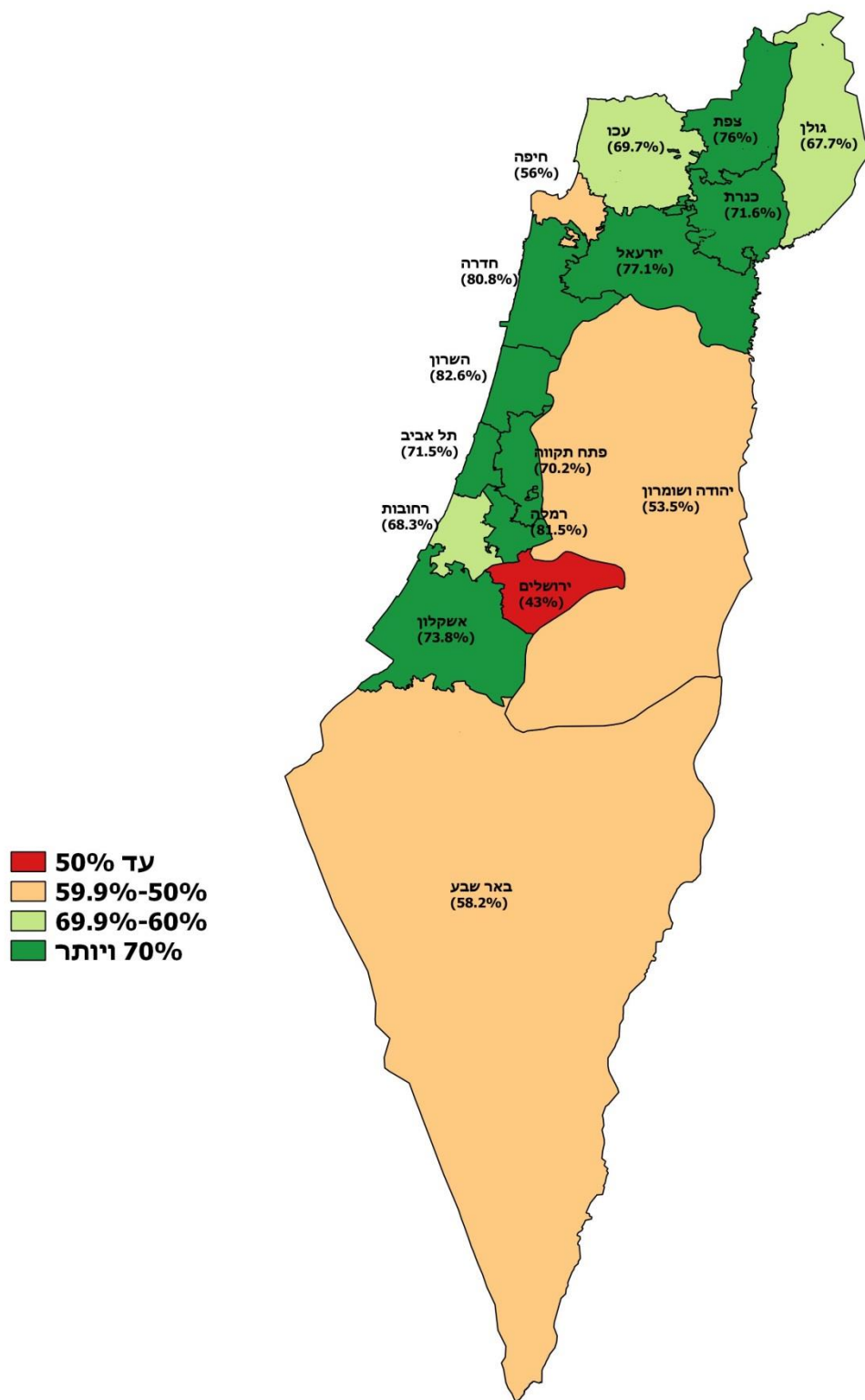

ח. שינויים היסטוריים באחוז השכירים המשתכרים עד שכר המינימום

ניתוח היסטורי, בין השנים 2000 ל-2018, של אחוז השכירים המשתכרים עד לשכר המינימום, לפי נפות, מדגיש את ההבדלים הניכרים בהתפתחות השכר בין הנפות. כך למשל, ברחובות אחוז השכירים המשתכרים עד לשכר המינימום ירד ב-11.4% ובאשקלון ב-11%. לעומת זאת בירושלים נרשמה עלייה של 14% וביהודה ושומרון ב-10.8% (לוח 38 ומפה 8).

מפה 8: אחוז שינוי באחוז השכירים המשתכרים עד לשכר המינימום בין 2000 ל-2018, שכירים, לפי נפה, מחירים שוטפים

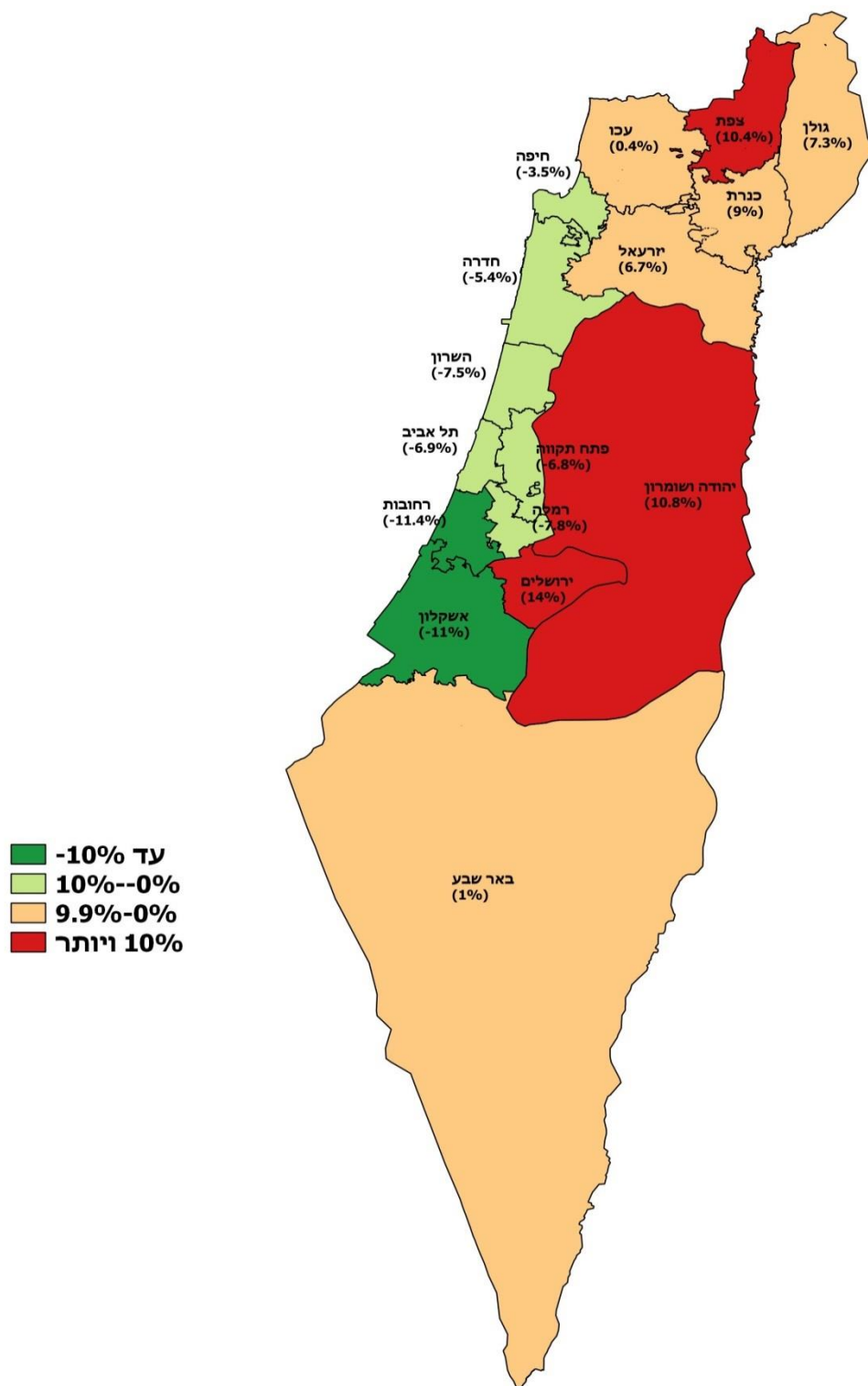

נספח לוחות

לוח 1: שכר ממוצע חודשי ושנתי של שכירים, אחוז השכירים ששכרם אינו גבוה ממשכר המינימום ומדד האי-שוויון, לפי צורת יישוב, 2018-2017

2018		השכר הממוצע (ש"ח)						מספר השכירים (2018)	צורת היישוב
מדד האי-שוויון (ג'יני)	% השכירים המשתכרים עד שכר המינימום	לחודש בשנה			לחודש עבודה				
		אחוז השניוני	2018	2017	אחוז השניוני	2018	2017		
0.4791	39.4	2.6	9,634	9,388	1.7	10,774	10,593	4,000,606	סך הכל יישובים עירוניים - סך הכל
0.4786	39.7	2.6	9,531	9,290	1.7	10,654	10,476	3,664,869	יישובים עירוניים
0.4818	37.7	2.5	9,999	9,756	1.7	11,101	10,920	3,159,476	יהודיים - סך הכל
0.4565	47.4	1.4	7,636	7,529	0.5	8,787	8,742	306,765	מעל 500,000
0.4850	36.0	3.1	10,489	10,171	2.3	11,551	11,296	938,555	499,999-200,000
0.4663	38.6	2.4	9,468	9,250	1.5	10,473	10,319	522,504	199,999-100,000
0.4861	36.2	2.4	10,438	10,189	1.7	11,567	11,375	487,078	99,999-50,000
0.4753	37.1	2.4	9,967	9,732	1.5	11,014	10,846	627,556	49,999-20,000
0.4952	35.0	2.3	11,074	10,821	1.5	12,264	12,080	97,168	19,999-10,000
0.4940	34.6	2.4	11,496	11,228	1.5	12,857	12,661	103,970	9,999-5,000
0.5052	36.5	1.5	11,169	11,003	0.7	12,733	12,645	75,880	4,999-2,000
0.4055	52.2	3.7	6,603	6,368	2.4	7,714	7,530	505,393	יישובים עירוניים לא יהודיים - סך הכל
0.3985	55.3	3.7	6,233	6,010	2.2	7,401	7,238	74,503	99,999-50,000
0.4036	52.1	3.8	6,589	6,350	2.7	7,676	7,473	161,100	49,999-20,000
0.4075	52.1	3.4	6,617	6,399	2.1	7,735	7,574	152,141	19,999-10,000
0.4069	50.7	4.3	6,778	6,497	2.8	7,880	7,663	87,384	9,999-5,000
0.4130	49.0	2.9	7,008	6,813	2.0	8,087	7,926	30,265	4,999-2,000
0.4783	34.3	2.7	11,250	10,953	1.5	12,535	12,345	302,784	יישובים כפריים יהודיים - סך הכל
0.4800	33.0	2.5	11,474	11,198	1.6	12,806	12,602	135,430	מושבים
0.4956	33.8	1.3	11,910	11,758	0.2	13,349	13,323	12,201	מושבים שיתופיים
0.4616	35.8	3.9	10,737	10,330	1.8	11,767	11,554	84,992	קיבוצים
0.4353	41.1	-2.8	8,378	8,616	0.0	9,963	9,967	1,481	יישובים מוסדיים יהודיים
0.4820	34.7	2.8	11,446	11,140	1.9	13,005	12,761	44,190	יישובים כפריים קהילתיים
0.5019	34.9	1.0	11,275	11,167	0.4	12,658	12,603	24,490	יישובים יהודיים קטנים
0.3828	46.5	3.9	6,866	6,608	2.8	7,891	7,674	14,931	יישובים כפריים לא יהודיים
0.3819	56.9	1.6	5,747	5,655	1.3	7,351	7,256	15,912	אוכלוסייה מחוץ ליישובים
0.3379	59.6	2.3	4,993	4,883	2.0	6,475	6,351	14,876	מזה: שבטי בדווים
	49.0	36.7	6,101	4,462	38.5	7,615	5,497	2,105	כתובת לא ידועה

לוח 1 (המשך)

2018		השכר הממוצע (ש"ח)						מספר השכירים (2018)	צורת היישוב
מדד האי-שוויון (ג'יני)	% השכירים המשתכרים עד שכר המינימום	לחודש בשנה			לחודש עבודה				
		אחוז השניוני	2018	2017	אחוז השניוני	2018	2017		
0.4791	39.4	2.6	9,634	9,388	1.7	10,774	10,593	4,000,606	סך הכול יישובים עירוניים -
0.4786	39.7	2.6	9,531	9,290	1.7	10,654	10,476	3,664,869	סה"כ יישובים עירוניים
0.4818	37.7	2.5	9,999	9,756	1.7	11,101	10,920	3,159,476	יהודיים סך הכול
0.4565	47.4	1.4	7,636	7,529	0.5	8,787	8,742	306,765	מעל 500,000
0.4405	47.4	1.4	7,636	7,529	0.5	8,787	8,742	306,765	ירושלים
0.4850	36.0	3.1	10,489	10,171	2.3	11,551	11,296	938,555	200,000 - 499,999
0.4319	39.9	2.9	8,808	8,564	2.2	9,774	9,568	104,387	אשדוד
0.4438	39.3	2.3	9,136	8,932	1.3	10,020	9,891	100,890	באר שבע
0.4906	39.3	0.7	10,212	10,136	-0.3	11,298	11,327	134,990	חיפה
0.4461	39.9	2.4	9,046	8,831	1.6	10,052	9,893	100,584	נתניה
0.4416	32.5	1.9	10,758	10,560	1.1	11,724	11,600	122,907	פתח תקוה
0.4399	32.7	2.0	10,700	10,492	1.1	11,654	11,524	132,020	ראשון לציון
0.5030	33.1	5.7	12,273	11,606	4.9	13,566	12,932	242,777	תל אביב - יפו
0.4663	38.6	2.4	9,468	9,250	1.5	10,473	10,319	522,504	100,000 - 199,999
0.4253	40.5	3.9	8,558	8,239	2.7	9,490	9,240	69,761	אשקלון
0.4460	50.4	1.9	7,163	7,029	1.4	8,398	8,278	36,568	בית שמש
0.4083	53.3	3.1	6,224	6,037	2.2	7,148	6,997	59,129	בני ברק
0.3862	40.2	2.3	7,732	7,562	1.5	8,507	8,382	65,946	בת ים
0.4231	35.0	2.2	9,632	9,425	1.5	10,498	10,345	94,471	חולון
0.4794	31.2	1.3	12,773	12,609	0.6	13,901	13,820	49,701	כפר סבא
0.4515	33.7	2.3	11,062	10,810	1.2	12,089	11,951	67,840	רחובות
0.4667	32.1	1.8	11,570	11,360	1.0	12,633	12,512	79,088	רמת גן
0.4861	36.2	2.4	10,438	10,189	1.7	11,567	11,375	487,078	99,999 - 50,000
0.3860	35.7	3.5	8,522	8,236	3.2	9,466	9,174	32,310	אילת
0.3800	59.6	4.8	5,374	5,128	3.6	6,470	6,243	15,374	ביתר עילית
0.4614	28.0	1.3	13,304	13,133	0.7	14,452	14,358	29,885	גבעתיים
0.5132	29.5	4.3	14,612	14,005	3.5	16,049	15,501	30,172	הוד השרון
0.5084	33.3	2.3	12,612	12,334	1.5	13,886	13,674	46,183	הרצליה
0.4268	37.4	2.5	9,214	8,987	1.5	10,136	9,984	48,693	חדרה
0.3788	40.7	3.9	7,735	7,443	3.0	8,606	8,354	35,119	לוד
0.3928	61.0	4.9	5,158	4,915	4.1	6,114	5,873	15,489	מודיעין עילית
0.4536	26.7	1.7	14,734	14,491	1.3	16,195	15,985	43,544	מודיעין-מכבים-רעות
0.4334	37.5	-0.8	9,572	9,650	-1.5	10,549	10,707	30,279	נהריה
0.4298	38.0	1.8	9,100	8,943	1.2	10,032	9,914	29,481	קריית אתא
0.3911	41.7	4.0	7,598	7,307	2.9	8,392	8,151	27,907	קריית גת
0.4248	30.3	3.8	11,214	10,807	2.7	12,336	12,010	31,384	ראש העין

לוח 1 (המשך)

2018		השכר הממוצע (ש"ח)						מספר השכירים (2018)	צורת היישוב
מדד האי-שוויון (ג'יני)	% השכירים המשתכרים עד שכר המינימום	לחודש בשנה			לחודש עבודה				
		אחוז השניוני	2018	2017	אחוז השניוני	2018	2017		
0.3677	39.0	3.5	7,826	7,563	2.7	8,630	8,407	36,319	רמלה
0.5117	33.5	1.4	13,080	12,898	0.4	14,603	14,541	34,939	רעננה
0.4753	37.1	2.4	9,967	9,732	1.5	11,014	10,846	627,556	49,999 - 20,000
0.3937	43.7	5.9	7,547	7,123	4.7	8,494	8,113	14,019	אופקים
0.4053	37.6	2.9	8,543	8,305	1.9	9,374	9,201	17,634	אור יהודה
0.4058	50.2	2.1	6,706	6,567	2.0	7,770	7,619	13,514	אלעד
0.3913	24.7	3.9	12,017	11,569	3.3	13,036	12,614	12,488	באר יעקב
0.4743	31.4	1.3	13,282	13,114	0.7	14,788	14,691	11,799	גבעת שמואל
0.4447	31.4	2.0	12,021	11,791	1.5	13,227	13,031	12,285	גדרה
0.4367	31.8	3.1	11,795	11,437	2.4	12,956	12,649	11,878	גן יבנה
0.4358	38.1	2.9	9,479	9,212	1.3	10,454	10,317	18,059	דימונה
0.5344	35.2	0.9	14,023	13,899	0.6	15,785	15,694	10,434	זכרון יעקב
0.4151	47.7	3.3	6,912	6,688	2.3	7,757	7,585	20,722	טבריה
0.4068	38.0	4.8	8,694	8,296	4.2	9,566	9,178	11,928	טירת כרמל
0.4301	32.4	3.9	10,515	10,120	3.3	11,456	11,094	23,669	יבנה
0.4662	31.5	1.4	11,702	11,540	0.7	12,737	12,653	15,194	יהוד
0.4394	30.5	2.3	11,752	11,485	2.1	12,822	12,562	12,555	יקנעם עילית
0.4352	31.3	4.3	11,569	11,095	3.2	12,729	12,336	11,405	כפר יונה
0.4250	37.1	2.1	9,151	8,959	1.6	10,060	9,903	23,990	כרמיאל
0.4824	33.2	1.4	12,333	12,166	0.6	13,676	13,598	11,921	מבשרת ציון
0.3976	41.9	2.4	7,685	7,504	1.9	8,500	8,344	12,817	מגדל העמק
0.3963	33.1	2.5	9,869	9,631	1.6	10,841	10,676	19,738	מעלה אדומים
0.3981	37.3	4.5	8,647	8,276	2.8	9,511	9,252	11,304	מעלות-תרשיחא
0.4113	42.3	3.1	7,751	7,517	2.1	8,536	8,358	21,974	נוף הגליל
0.4556	27.8	2.3	13,816	13,502	1.1	14,999	14,828	23,018	נס ציונה
0.4443	33.9	3.7	10,493	10,121	2.4	11,415	11,146	12,055	נשר
0.3985	46.7	4.6	7,180	6,862	3.2	8,240	7,989	15,973	נתיבות
0.3999	43.8	2.8	7,583	7,378	2.2	8,507	8,327	24,451	עכו
0.4127	40.9	2.7	8,060	7,846	1.7	8,903	8,751	26,494	עפולה
0.4240	44.4	2.0	7,846	7,690	0.8	8,722	8,648	11,694	ערד
0.4642	34.9	2.5	10,968	10,702	1.5	12,159	11,976	19,378	פרדס חנה-כרכור
0.4367	55.1	2.5	6,370	6,214	2.0	7,511	7,365	12,956	צפת
0.4784	31.9	1.0	13,263	13,135	0.6	14,760	14,674	10,645	קדימה-צורן
0.4788	26.8	2.0	14,825	14,532	1.3	16,070	15,869	18,327	קריית אונו
0.4373	36.3	1.3	9,570	9,450	0.6	10,437	10,375	20,440	קריית ביאליק
0.4140	41.7	1.3	7,966	7,865	0.4	8,746	8,710	19,911	קריית ים
0.4459	35.6	0.8	10,042	9,960	-0.1	10,893	10,906	22,895	קריית מוצקין

לוח 1 (המשך)

2018		השכר הממוצע (ש"ח)						מספר השכירים (2018)	צורת היישוב
מדד האי-שוויון (גיני)	% השכירים המשתכרים עד שכר המינימום	לחודש בשנה			לחודש עבודה				
		אחוז השניוני	2018	2017	אחוז השניוני	2018	2017		
0.3790	44.6	5.1	6,987	6,649	3.8	7,838	7,549	11,532	קריית מלאכי
0.3941	39.7	2.7	7,920	7,709	1.8	8,669	8,515	11,912	קריית שמונה
0.5356	29.7	1.1	14,604	14,451	0.2	16,041	16,016	20,993	רמת השרון
0.3952	40.0	5.0	8,180	7,791	3.2	9,054	8,774	14,188	שדרות
0.4779	28.9	1.5	15,413	15,180	0.7	17,111	16,993	11,367	שוהם
0.4952	35.0	2.3	11,074	10,821	1.5	12,264	12,080	97,168	19,999 - 10,000
0.5170	30.2	0.8	14,483	14,368	0.3	15,952	15,911	6,366	אבן יהודה
0.3867	37.6	4.9	8,249	7,863	4.4	9,102	8,717	9,868	אור עקיבא
0.4196	33.7	2.4	9,806	9,580	1.3	10,729	10,591	6,164	אזור
0.3913	32.4	4.5	9,412	9,010	3.9	10,270	9,881	10,180	אריאל
0.3846	40.4	2.4	7,714	7,534	1.2	8,525	8,424	9,789	בית שאן
0.5001	31.7	2.8	14,478	14,088	1.9	16,108	15,813	6,830	בנימינה-גבעת עדה
0.4265	40.5	1.5	8,953	8,821	0.6	10,133	10,072	7,552	גבעת זאב
0.4660	27.1	2.5	14,720	14,354	1.7	16,046	15,784	9,374	גני תקווה
0.4585	28.4	3.3	14,271	13,812	3.1	15,682	15,214	7,531	מזכרת בתיה
0.5004	35.8	-2.1	12,344	12,608	-3.3	13,722	14,191	7,829	קריית טבעון
0.4027	38.2	3.7	8,519	8,217	1.8	9,352	9,184	5,651	קריית עקרון
0.4377	59.4	0.9	5,591	5,540	0.5	6,662	6,630	3,671	רכסים
0.5138	31.6	1.2	14,685	14,517	0.7	16,510	16,402	6,363	תל מונד
0.4940	34.6	2.4	11,496	11,228	1.5	12,857	12,661	103,970	9,999 - 5,000
0.4422	27.3	3.2	13,915	13,480	2.4	15,382	15,021	4,531	אורנית
0.4269	27.6	1.6	12,646	12,452	0.9	13,752	13,630	4,035	אלפי מנשה
0.4635	37.6	3.0	10,800	10,485	2.5	12,542	12,234	4,855	אפרת
0.4657	49.6	-0.4	7,528	7,561	-0.5	9,115	9,159	2,424	בית אל
0.4358	33.7	1.0	10,534	10,432	-0.2	11,584	11,606	3,490	בית דגן
0.3769	36.3	2.5	8,242	8,041	2.2	8,967	8,771	3,756	בני עי"ש
0.4505	32.1	3.3	13,021	12,610	3.2	14,741	14,279	2,821	בת חפר
0.3856	38.6	3.6	8,397	8,109	3.2	9,482	9,186	2,338	גבע בנימין
0.3964	43.8	2.0	7,488	7,341	0.8	8,345	8,275	4,620	חצור הגלילית
0.4127	39.6	2.8	8,573	8,342	2.1	9,555	9,363	4,929	ירוחם
0.4940	32.0	1.9	14,862	14,589	0.3	16,661	16,607	5,011	כוכב יאיר
0.4163	56.7	1.8	5,854	5,752	1.8	7,065	6,940	2,765	כוכב יעקב
0.5328	32.1	1.4	13,897	13,701	0.4	15,571	15,512	2,801	כפר ורדים
0.3860	41.6	5.5	8,178	7,753	4.6	9,502	9,080	2,294	כפר חב"ד
0.4947	29.4	0.6	16,996	16,897	0.5	18,916	18,830	3,436	להבים
0.4518	26.9	0.9	15,718	15,582	-0.2	17,255	17,297	5,208	מיתר
0.4285	47.0	2.8	7,457	7,254	1.7	8,533	8,386	2,452	מצפה רמון

לוח 1 (המשך)

2018		השכר הממוצע (ש"ח)						מספר השכירים (2018)	צורת היישוב
מדד האי-שוויון (ג'יני)	% השכירים המשתכרים עד שכר המינימום	לחודש בשנה			לחודש עבודה				
		אחוז השניוני	2018	2017	אחוז השניוני	2018	2017		
0.4979	28.1	0.8	16,815	16,675	-1.1	18,311	18,517	4,024	עומר
0.4462	28.4	4.2	13,142	12,618	3.2	14,418	13,967	3,940	עתלית
0.4711	31.1	4.3	13,191	12,642	2.7	14,611	14,223	3,393	פרדסיה
0.4145	26.9	1.0	12,878	12,748	0.5	14,196	14,126	4,513	צור הדסה
0.3744	19.5	2.9	13,999	13,609	2.1	15,074	14,763	2,844	צור יצחק
0.5386	32.5	1.1	15,396	15,225	0.4	17,505	17,441	2,489	קיסריה
0.3853	42.4	4.1	7,363	7,073	3.5	8,293	8,015	3,713	קצרין
0.3922	49.1	1.5	6,582	6,482	-0.3	7,596	7,619	3,171	קריית ארבע
0.4271	36.2	2.8	9,497	9,241	2.5	10,686	10,427	3,984	קרני שומרון
0.4575	31.0	1.8	13,062	12,831	0.4	14,358	14,300	3,904	רמת ישי
0.4023	35.1	5.3	9,398	8,925	5.1	10,434	9,927	3,466	שלומי
0.4339	30.7	3.9	11,791	11,344	3.5	13,179	12,731	2,763	שערי תקווה
0.5052	36.5	1.5	11,169	11,003	0.7	12,733	12,645	75,880	4,999 - 2,000
0.4157	26.7	2.0	12,522	12,277	2.1	13,597	13,322	1,284	אחוזת ברק
0.4828	45.5	-0.9	9,601	9,690	-1.1	11,674	11,804	1,427	אלון שבות
0.4268	39.4	0.2	8,989	8,975	0.6	10,099	10,040	1,788	אליכין
0.4630	35.7	4.0	11,259	10,828	5.9	13,278	12,544	1,031	אלעזר
0.4739	32.8	2.4	12,224	11,940	0.8	13,697	13,584	1,757	אלקנה
0.4028	29.0	2.7	11,488	11,185	2.6	12,657	12,339	2,669	בית אריה
0.4306	25.6	2.0	15,993	15,681	2.9	17,634	17,145	1,059	בית חשמונאי
0.5243	30.4	0.4	14,118	14,065	0.3	15,745	15,700	948	בית יצחק-שער חפר
0.3945	41.0	6.0	8,040	7,587	3.8	9,256	8,916	861	ברכה
0.4464	31.9	2.4	11,910	11,634	-1.3	13,073	13,246	1,178	גבעת אבני
0.4632	31.0	5.0	13,023	12,406	0.5	14,158	14,092	1,192	גבעת ברנר
0.3978	31.3	5.8	10,665	10,081	3.9	11,926	11,477	1,518	גן נר
0.4355	49.7	5.5	7,417	7,029	5.0	8,638	8,227	1,226	גני מודיעין
0.4841	28.9	1.2	15,284	15,097	-0.6	17,067	17,173	2,005	הר אדר
0.3858	37.0	0.9	8,781	8,703	-0.1	9,919	9,929	6,216	חריש
0.5336	43.4	3.0	10,685	10,377	1.6	12,630	12,431	1,450	חשמונאים
0.4319	37.8	4.0	9,796	9,418	3.5	11,489	11,099	1,654	טלמון
0.4573	51.8	8.9	7,109	6,531	6.6	8,230	7,720	1,356	יבנאל
0.5073	43.8	4.3	10,520	10,085	3.5	12,406	11,986	1,531	יד בנימין
0.4233	33.1	1.6	11,567	11,385	0.8	13,115	13,013	987	יקיר
0.4493	46.7	1.4	8,183	8,070	-1.1	9,820	9,927	925	כוכב השחר
0.4295	32.0	3.8	12,054	11,611	4.5	13,765	13,176	1,912	כפר אדומים
0.4953	29.8	0.0	16,563	16,565	-0.4	18,565	18,635	1,160	כפר האורנים
0.4972	32.7	0.0	13,857	13,853	1.1	15,599	15,424	838	כפר ויתקין

לוח 1 (המשך)

2018		השכר הממוצע (ש"ח)						מספר השכירים (2018)	צורת היישוב
מדד האי-שוויון (ג'יני)	% השכירים המשתכרים עד שכר המינימום	לחודש בשנה			לחודש עבודה				
		אחוז השניוני	2018	2017	אחוז השניוני	2018	2017		
0.4533	30.7	1.3	13,092	12,929	2.0	14,704	14,413	2,205	כפר תבור
0.4784	32.8	-1.4	14,394	14,602	-0.3	16,505	16,548	1,285	לפיד
0.4287	37.8	1.5	10,002	9,851	1.4	11,490	11,327	858	מבוא חורון
0.4191	38.5	0.9	9,154	9,073	-0.3	10,299	10,325	807	מעגלים
0.4290	43.5	0.6	8,177	8,124	0.7	9,602	9,532	970	מצפה יריחו
0.4563	39.7	-0.5	10,693	10,749	-0.3	12,414	12,455	1,048	מרכז שפירא
0.4725	29.1	1.8	14,875	14,606	0.2	16,686	16,655	1,825	מתן
0.4702	38.9	2.4	11,155	10,894	2.4	13,077	12,776	1,030	נווה דניאל
0.5119	43.1	5.1	12,079	11,498	2.7	14,328	13,952	1,222	נוף איילון
0.4761	29.1	-0.1	16,796	16,816	0.7	19,113	18,979	1,387	נופית
0.3789	31.7	5.5	9,552	9,050	6.6	10,788	10,117	861	נוקדים
0.4690	31.1	-1.2	13,163	13,321	-4.6	14,209	14,895	865	נורדיה
0.5905	28.0	1.7	17,941	17,642	0.2	20,066	20,028	1,992	סביון
0.4545	48.4	2.3	7,766	7,592	3.4	9,411	9,102	1,590	עלי
0.3660	23.5	4.7	12,167	11,622	3.2	13,394	12,973	1,349	עלי זהב
0.3772	58.7	5.2	5,319	5,057	3.8	6,429	6,195	1,316	עמנאל
0.4470	38.8	5.4	9,781	9,281	3.7	11,478	11,063	1,404	עפרה
0.3950	27.0	7.1	11,800	11,016	5.1	12,983	12,357	1,053	עץ אפרים
0.4051	29.7	4.9	11,379	10,851	3.3	12,718	12,313	1,098	צופים
0.4585	27.3	-1.1	15,363	15,531	-1.2	16,984	17,185	1,215	צור משה
0.4477	38.6	0.7	9,601	9,535	-0.5	10,931	10,983	1,856	קדומים
0.4729	31.9	4.9	11,958	11,398	4.4	13,378	12,820	640	קציר
0.4383	55.2	5.6	6,447	6,107	3.1	7,750	7,518	1,753	קריית יערים
0.5008	42.9	1.5	9,925	9,775	2.0	11,368	11,145	1,456	ראש פינה
0.4086	34.4	3.3	10,768	10,427	1.6	12,365	12,175	962	רבבה
0.4373	45.9	5.0	8,247	7,851	3.3	9,714	9,403	1,477	שילה
0.4797	31.2	-0.8	16,201	16,329	0.1	18,587	18,565	1,313	שמשית
0.4232	33.5	3.5	10,174	9,830	2.2	11,175	10,932	1,023	שתולים
0.4501	59.0	-0.5	5,903	5,930	1.2	7,202	7,115	544	תפרח
0.4084	37.0	4.8	9,346	8,920	2.7	10,575	10,300	1,504	תקוע
0.4055	52.2	3.7	6,603	6,368	2.4	7,714	7,530	505,393	יישובים עירוניים לא יהודיים סך הכול
0.3985	55.3	3.7	6,233	6,010	2.2	7,401	7,238	74,503	99,999 - 50,000
0.3999	59.9	3.6	5,852	5,651	2.2	6,957	6,808	20,519	אום אל-פחם
0.4013	51.6	2.7	6,788	6,610	1.6	7,855	7,734	33,276	נצרת
0.3566	56.7	6.1	5,719	5,389	3.9	7,077	6,813	20,708	רהט
0.4036	52.1	3.8	6,589	6,350	2.7	7,676	7,473	161,100	49,999 - 20,000

לוח 1 (המשך)

2018		השכר הממוצע (ש"ח)						מספר השכירים (2018)	צורת היישוב
מדד האי-שוויון (ג'יני)	% השכירים המשתכרים עד שכר המינימום	לחודש בשנה			לחודש עבודה				
		אחוז השניוני	2018	2017	אחוז השניוני	2018	2017		
0.3824	48.6	4.1	6,984	6,708	2.0	7,941	7,782	12,021	באקה אל-גרביה
0.3858	53.5	4.3	6,229	5,972	3.8	7,312	7,046	9,181	ג'דידה-מכר
0.3635	50.6	5.1	6,422	6,112	3.5	7,761	7,495	4,442	חורה
0.3960	52.7	3.5	6,438	6,220	2.4	7,411	7,240	17,973	טייבה
0.3906	48.6	3.3	6,988	6,763	2.6	7,883	7,685	11,728	טירה
0.3807	54.5	3.4	6,090	5,888	3.4	7,154	6,917	14,052	טמרה
0.3548	50.3	4.6	6,343	6,067	2.3	7,629	7,456	4,685	כסיפה
0.3927	59.5	4.6	5,849	5,590	3.5	6,961	6,729	8,739	כפר כנא
0.3664	50.9	5.2	6,426	6,107	3.7	7,378	7,113	9,621	כפר קאסם
0.4178	52.5	4.5	6,918	6,618	2.4	8,155	7,967	9,621	מגאר
0.4109	54.9	2.1	6,617	6,483	1.4	7,855	7,744	13,698	סח'נין
0.4116	55.4	4.3	6,593	6,318	3.2	8,067	7,816	9,740	עראבה
0.3864	49.9	3.5	6,865	6,631	2.8	7,921	7,707	8,377	ערעה
0.3857	49.3	3.5	6,779	6,547	3.3	7,797	7,549	9,184	קלנסווה
0.3977	49.9	3.1	6,911	6,702	2.0	7,929	7,774	18,038	שפרעם
0.4075	52.1	3.4	6,617	6,399	2.1	7,735	7,574	152,141	19,999 - 10,000
0.3925	50.5	2.1	6,832	6,689	2.3	7,939	7,759	5,621	אבו סנאן
0.4161	52.4	2.0	6,828	6,695	0.4	7,980	7,947	5,597	אכסאל
0.3818	50.9	2.1	6,610	6,474	2.1	7,617	7,457	5,659	אעבלין
0.4455	52.0	4.7	7,537	7,199	1.9	8,571	8,414	5,595	בית ג'ן
0.2999	48.4	5.9	5,816	5,492	5.0	6,511	6,199	6,311	ג'סר א-זרקא
0.4001	42.7	3.2	7,971	7,727	2.0	8,973	8,800	5,384	ג'ת
0.4097	44.0	3.8	8,024	7,730	2.1	9,037	8,854	7,970	דאלית אל-כרמל
0.4029	50.2	3.8	6,970	6,717	1.8	8,034	7,890	4,298	דבוריה
0.3918	48.0	3.8	7,162	6,899	2.6	8,365	8,157	5,268	דייר אל-אסד
0.3864	53.1	4.8	6,382	6,088	4.4	7,484	7,169	5,616	טורעאן
0.3813	52.8	3.7	6,351	6,125	2.9	7,331	7,123	7,993	יפיע
0.4016	50.2	2.5	7,154	6,977	1.2	8,396	8,300	6,436	ירכא
0.3959	52.7	2.8	6,601	6,421	2.1	7,776	7,618	4,912	כאבול
0.3765	63.6	2.4	5,395	5,269	1.7	6,666	6,557	7,290	כפר מנדא
0.3957	45.8	3.5	7,493	7,239	2.2	8,483	8,301	8,594	כפר קרע
0.3808	55.4	3.7	6,010	5,797	1.8	7,407	7,277	4,381	לקיה
0.3775	52.5	3.6	6,120	5,907	1.7	7,061	6,942	6,797	מג'ד אל-כרום
0.4352	63.8	3.4	5,524	5,341	1.2	6,688	6,609	4,450	מג'דל שמס
0.3930	57.5	3.0	6,087	5,907	2.3	7,261	7,098	5,799	מעלה עירון
0.3923	54.4	3.4	6,200	5,995	2.6	7,355	7,170	5,139	נחף
0.3628	59.6	4.8	5,705	5,444	2.9	6,725	6,535	5,482	עין מאהל

לוח 1 (המשך)

2018		השכר הממוצע (ש"ח)						מספר השכירים (2018)	צורת היישוב
מדד האי-שוויון (ג'יני)	% השכירים המשתכרים עד שכר המינימום	לחודש בשנה			לחודש עבודה				
		אחוז השניוני	2018	2017	אחוז השניוני	2018	2017		
0.4356	44.8	1.9	8,152	8,002	0.6	9,278	9,222	5,628	עספאי
0.3717	53.8	3.2	6,160	5,970	0.5	7,985	7,945	4,370	ערערה-בנגב
0.3537	48.9	4.0	6,346	6,101	3.0	7,206	6,996	5,769	פורידיס
0.3848	53.3	4.2	6,365	6,111	2.8	7,474	7,271	6,636	ריינה
0.3968	60.0	2.9	5,429	5,278	0.3	6,812	6,795	5,146	תל שבע
0.4069	50.7	4.3	6,778	6,497	2.8	7,880	7,663	87,384	9,999 - 5,000
0.3558	41.4	3.1	7,271	7,055	2.3	8,075	7,893	3,327	אבו גוש
0.3885	57.7	3.1	6,087	5,904	2.6	7,493	7,302	4,118	בועיינה-נוג'ידאת
0.4360	63.6	-0.2	5,680	5,690	-0.4	6,902	6,930	2,636	בוקעאתא
0.3684	51.1	6.3	6,530	6,143	3.4	7,719	7,466	3,833	ביר אל-מכסור
0.3434	70.2	-0.2	4,358	4,365	2.0	5,927	5,809	524	ביר הדאג'
0.3851	55.2	4.3	6,237	5,979	2.5	7,317	7,135	4,110	בסמ"ה
0.3711	47.9	5.7	6,584	6,230	3.7	7,374	7,113	3,369	בסמת טבעון
0.3968	60.3	3.5	5,499	5,316	3.0	6,621	6,426	3,498	בענה
0.4206	46.2	2.4	8,236	8,043	1.2	9,248	9,143	3,171	ג'ולס
0.3719	56.9	5.5	5,783	5,484	4.7	6,771	6,468	4,043	גלג'וליה
0.3954	51.9	4.7	6,763	6,458	3.1	7,989	7,747	4,629	דייר חנא
0.3919	47.9	4.1	7,101	6,818	3.3	8,105	7,847	3,001	זמר
0.3542	47.5	6.1	6,527	6,154	3.3	7,509	7,272	3,349	זרזיר
0.4411	45.2	4.9	8,509	8,112	3.5	9,761	9,427	2,857	חורפיש
0.3312	48.6	6.7	6,337	5,939	5.6	7,310	6,924	3,063	טובא-זנגריה
0.4052	44.1	4.4	7,942	7,605	2.6	8,909	8,681	3,100	יאנוח-ג'ת
0.3990	43.9	7.4	8,029	7,478	5.4	9,116	8,649	3,646	כסרא-סמיע
0.3548	48.6	5.0	6,659	6,343	3.0	7,712	7,491	2,409	כעביה-טבאש-חג'אג'רה
0.4127	49.4	3.1	7,294	7,072	2.2	8,410	8,232	4,739	כפר יאסיף
0.3767	56.0	4.8	6,003	5,727	2.1	7,057	6,911	3,336	משהד
0.4186	45.1	4.1	8,180	7,859	2.8	9,270	9,017	2,638	עיילבון
0.3655	55.7	3.9	5,795	5,576	2.7	6,974	6,791	2,925	עילוט
0.4017	44.1	4.1	7,826	7,518	1.6	8,815	8,679	2,699	פקיעין (בוקיעה)
0.4146	46.1	2.7	7,765	7,563	0.8	8,769	8,699	3,739	ראמה
0.3658	46.2	3.1	6,769	6,564	2.6	7,798	7,602	2,574	שבלי - אום אל-גנם
0.3530	55.0	5.6	5,716	5,412	3.3	6,998	6,777	3,084	שגב-שלום
0.3559	54.1	4.4	5,973	5,721	2.3	7,069	6,914	2,967	שעב
0.4130	49.0	2.9	7,008	6,813	2.0	8,087	7,926	30,265	4,999 - 2,000
0.3362	53.8	4.1	5,813	5,585	4.2	6,751	6,478	1,118	אבטין
0.3687	66.8	-2.7	4,497	4,619	-1.9	5,881	5,997	1,128	אום בטין
0.3376	54.1	2.7	5,636	5,490	2.4	7,066	6,901	911	אל סייד

לוח 1 (המשך)

2018		השכר הממוצע (ש"ח)						מספר השכירים (2018)	צורת היישוב
מדד האי-שוויון (ג'יני)	% השכירים המשתכרים עד שכר המינימום	לחודש בשנה			לחודש עבודה				
		אחוז השניוני	2018	2017	אחוז השניוני	2018	2017		
0.3953	37.1	3.9	8,811	8,482	2.6	9,703	9,453	1,525	ג'ש (גוש חלב)
0.3982	47.7	2.8	7,316	7,114	0.6	8,388	8,337	1,674	כאוכב אבו אל-היג'א
0.3900	51.1	1.5	6,704	6,606	1.7	7,688	7,557	1,546	כפר ברא
0.4070	37.6	3.5	8,727	8,429	2.0	9,484	9,297	1,674	כפר כמא
0.3775	47.3	1.1	6,656	6,584	-0.6	7,540	7,589	1,133	כפר מצר
0.3908	52.2	3.1	6,383	6,192	2.2	7,635	7,471	1,597	מוקייבלה
0.3806	47.7	3.4	6,739	6,515	3.7	7,676	7,400	1,958	מזרעה
0.4477	65.0	2.2	5,477	5,361	1.1	6,654	6,584	1,507	מסעדה
0.4201	39.2	2.7	9,439	9,191	0.1	10,434	10,425	1,595	מעיליא
0.3744	46.9	3.1	7,003	6,790	1.0	7,969	7,892	858	נאעורה
0.4084	45.0	4.7	7,880	7,526	4.0	8,956	8,608	2,031	סאג'ור
0.3994	48.9	2.9	6,970	6,774	2.4	7,954	7,768	1,178	סולם
0.3885	49.0	6.6	6,764	6,345	3.6	7,865	7,590	1,405	סלמה
0.4060	48.7	0.0	7,235	7,236	-1.4	8,370	8,488	1,121	עג'ר
0.3716	61.6	1.7	5,524	5,432	2.5	6,828	6,661	1,187	עוזייר
0.3412	43.4	5.5	7,057	6,686	4.2	7,781	7,470	1,310	עין נקובא
0.4386	57.4	1.8	6,096	5,987	2.0	7,297	7,155	959	עין קנייא
0.3915	40.1	3.9	8,389	8,075	4.1	9,461	9,090	1,555	פסוטה
0.3652	54.2	3.1	6,154	5,969	2.4	7,079	6,911	1,295	שייח' דנון
0.4783	34.3	2.7	11,250	10,953	1.5	12,535	12,345	302,784	יישובים כפריים - סה"כ
0.4800	33.0	2.5	11,474	11,198	1.6	12,806	12,602	135,430	מושבים
0.4956	33.8	1.3	11,910	11,758	0.2	13,349	13,323	12,201	מושבים שיתופיים
0.4616	35.8	3.9	10,737	10,330	1.8	11,767	11,554	84,992	קיבוצים
0.4353	41.1	-2.8	8,378	8,616	0.0	9,963	9,967	1,481	יישובים מוסדיים יהודיים
0.4820	34.7	2.8	11,446	11,140	1.9	13,005	12,761	44,190	יישובים כפריים קהילתיים
0.5019	34.9	1.0	11,275	11,167	0.4	12,658	12,603	24,490	יישובים יהודיים קטנים
0.3828	46.5	3.9	6,866	6,608	2.8	7,891	7,674	14,931	יישובים לא יהודיים קטנים
0.3819	56.9	1.6	5,747	5,655	1.3	7,351	7,256	15,912	אוכלוסייה מחוץ ליישובים
0.3379	59.6	2.3	4,993	4,883	2.0	6,475	6,351	14,876	מזה: שבטי בדווים
	49.0	36.7	6,101	4,462	38.5	7,615	5,497	2,105	כתובת לא ידועה

לוח 2: שכר ממוצע חודשי ושנתי של שכירים, אחוז השכירים ששכרם אינו גבוה משכר המינימום ומדד האי-שוויון, לפי יישוב, 2018-2017

2018		השכר הממוצע (ש"ח)						מספר השכירים (2018)	היישובים לפי סדר א-ב'
מדד האי-שוויון (ג'יני)	% השכירים המשתכרים עד שכר	לחודש בשנה			לחודש עבודה				
		אחוז השינוי	2018	2017	אחוז השינוי	2018	2017		
0.4791	39.4	2.6	9,634	9,388	1.7	10,774	10,593	4,000,606	סך הכול
0.3558	41.4	3.1	7,271	7,055	2.3	8,075	7,893	3,327	אבו גוש
0.3925	50.5	2.1	6,832	6,689	2.3	7,939	7,759	5,621	אבו סנאן
0.3362	53.8	4.1	5,813	5,585	4.2	6,751	6,478	1,118	אבטין
0.5170	30.2	0.8	14,483	14,368	0.3	15,952	15,911	6,366	אבן יהודה
0.3999	59.9	3.6	5,852	5,651	2.2	6,957	6,808	20,519	אום אל-פחם
0.3687	66.8	-2.7	4,497	4,619	-1.9	5,881	5,997	1,128	אום בטין
0.3937	43.7	5.9	7,547	7,123	4.7	8,494	8,113	14,019	אופקים
0.4053	37.6	2.9	8,543	8,305	1.9	9,374	9,201	17,634	אור יהודה
0.3867	37.6	4.9	8,249	7,863	4.4	9,102	8,717	9,868	אור עקיבא
0.4422	27.3	3.2	13,915	13,480	2.4	15,382	15,021	4,531	אורנית
0.4196	33.7	2.4	9,806	9,580	1.3	10,729	10,591	6,164	אזור
0.4157	26.7	2.0	12,522	12,277	2.1	13,597	13,322	1,284	אחוזת ברק
0.3860	35.7	3.5	8,522	8,236	3.2	9,466	9,174	32,310	אילת
0.4161	52.4	2.0	6,828	6,695	0.4	7,980	7,947	5,597	אכסאל
0.3376	54.1	2.7	5,636	5,490	2.4	7,066	6,901	911	אל סייד
0.4828	45.5	-0.9	9,601	9,690	-1.1	11,674	11,804	1,427	אלון שבות
0.4268	39.4	0.2	8,989	8,975	0.6	10,099	10,040	1,788	אליכין
0.4058	50.2	2.1	6,706	6,567	2.0	7,770	7,619	13,514	אלעד
0.4630	35.7	4.0	11,259	10,828	5.9	13,278	12,544	1,031	אלעזר
0.4269	27.6	1.6	12,646	12,452	0.9	13,752	13,630	4,035	אלפי מנשה
0.4739	32.8	2.4	12,224	11,940	0.8	13,697	13,584	1,757	אלקנה
0.3818	50.9	2.1	6,610	6,474	2.1	7,617	7,457	5,659	אעבלין
0.4635	37.6	3.0	10,800	10,485	2.5	12,542	12,234	4,855	אפרת
0.3913	32.4	4.5	9,412	9,010	3.9	10,270	9,881	10,180	אריאל
0.4319	39.9	2.9	8,808	8,564	2.2	9,774	9,568	104,387	אשדוד
0.4253	40.5	3.9	8,558	8,239	2.7	9,490	9,240	69,761	אשקלון
0.3824	48.6	4.1	6,984	6,708	2.0	7,941	7,782	12,021	באקה אל-גרביה
0.3913	24.7	3.9	12,017	11,569	3.3	13,036	12,614	12,488	באר יעקב
0.4438	39.3	2.3	9,136	8,932	1.3	10,020	9,891	100,890	באר שבע
0.3885	57.7	3.1	6,087	5,904	2.6	7,493	7,302	4,118	בועיינה-נוג'ידאת
0.4360	63.6	-0.2	5,680	5,690	-0.4	6,902	6,930	2,636	בוקעאתא
0.3684	51.1	6.3	6,530	6,143	3.4	7,719	7,466	3,833	ביר אל-מכסור
0.3434	70.2	-0.2	4,358	4,365	2.0	5,927	5,809	524	ביר הדאג'
0.4657	49.6	-0.4	7,528	7,561	-0.5	9,115	9,159	2,424	בית אל
0.4028	29.0	2.7	11,488	11,185	2.6	12,657	12,339	2,669	בית אריה

לוח 2 (המשך)

2018		השכר הממוצע (ש"ח)						מספר השכירים (2018)	היישובים לפי סדר א'-ב'
מדד האי-שוויון (ג'יני)	% השכירים המשתכרים עד שכר	לחודש בשנה			לחודש עבודה				
		אחוז השינוי	2018	2017	אחוז השינוי	2018	2017		
0.4455	52.0	4.7	7,537	7,199	1.9	8,571	8,414	5,595	בית ג'ן
0.4358	33.7	1.0	10,534	10,432	-0.2	11,584	11,606	3,490	בית דגן
0.4306	25.6	2.0	15,993	15,681	2.9	17,634	17,145	1,059	בית חשמונאי
0.5243	30.4	0.4	14,118	14,065	0.3	15,745	15,700	948	בית יצחק-שער חפר
0.3846	40.4	2.4	7,714	7,534	1.2	8,525	8,424	9,789	בית שאן
0.4460	50.4	1.9	7,163	7,029	1.4	8,398	8,278	36,568	בית שמש
0.3800	59.6	4.8	5,374	5,128	3.6	6,470	6,243	15,374	ביתר עילית
0.4083	53.3	3.1	6,224	6,037	2.2	7,148	6,997	59,129	בני ברק
0.3769	36.3	2.5	8,242	8,041	2.2	8,967	8,771	3,756	בני עיי"ש
0.5001	31.7	2.8	14,478	14,088	1.9	16,108	15,813	6,830	בנימינה-גבעת עדה
0.3851	55.2	4.3	6,237	5,979	2.5	7,317	7,135	4,110	בסמ"ה
0.3711	47.9	5.7	6,584	6,230	3.7	7,374	7,113	3,369	בסמת טבעון
0.3968	60.3	3.5	5,499	5,316	3.0	6,621	6,426	3,498	בענה
0.3945	41.0	6.0	8,040	7,587	3.8	9,256	8,916	861	ברכה
0.4505	32.1	3.3	13,021	12,610	3.2	14,741	14,279	2,821	בת חפר
0.3862	40.2	2.3	7,732	7,562	1.5	8,507	8,382	65,946	בת ים
0.3858	53.5	4.3	6,229	5,972	3.8	7,312	7,046	9,181	ג'דידה-מכר
0.4206	46.2	2.4	8,236	8,043	1.2	9,248	9,143	3,171	ג'ולס
0.3719	56.9	5.5	5,783	5,484	4.7	6,771	6,468	4,043	ג'ולג'וליה
0.2999	48.4	5.9	5,816	5,492	5.0	6,511	6,199	6,311	ג'סר א-זרקא
0.3953	37.1	3.9	8,811	8,482	2.6	9,703	9,453	1,525	ג'ש (גוש חלב)
0.4001	42.7	3.2	7,971	7,727	2.0	8,973	8,800	5,384	ג'ת
0.3856	38.6	3.6	8,397	8,109	3.2	9,482	9,186	2,338	גבע בנימין
0.4464	31.9	2.4	11,910	11,634	-1.3	13,073	13,246	1,178	גבעת אבני
0.4632	31.0	5.0	13,023	12,406	0.5	14,158	14,092	1,192	גבעת ברנר
0.4265	40.5	1.5	8,953	8,821	0.6	10,133	10,072	7,552	גבעת זאב
0.4743	31.4	1.3	13,282	13,114	0.7	14,788	14,691	11,799	גבעת שמואל
0.4614	28.0	1.3	13,304	13,133	0.7	14,452	14,358	29,885	גבעתיים
0.4447	31.4	2.0	12,021	11,791	1.5	13,227	13,031	12,285	גדרה
0.4367	31.8	3.1	11,795	11,437	2.4	12,956	12,649	11,878	גן יבנה
0.3978	31.3	5.8	10,665	10,081	3.9	11,926	11,477	1,518	גן נר
0.4355	49.7	5.5	7,417	7,029	5.0	8,638	8,227	1,226	גני מודיעין
0.4660	27.1	2.5	14,720	14,354	1.7	16,046	15,784	9,374	גני תקוה
0.4097	44.0	3.8	8,024	7,730	2.1	9,037	8,854	7,970	דאלית אל-כרמל
0.4029	50.2	3.8	6,970	6,717	1.8	8,034	7,890	4,298	דבוריה
0.3918	48.0	3.8	7,162	6,899	2.6	8,365	8,157	5,268	דייר אל-אסד
0.3954	51.9	4.7	6,763	6,458	3.1	7,989	7,747	4,629	דייר חנא
0.4358	38.1	2.9	9,479	9,212	1.3	10,454	10,317	18,059	דימונה

לוח 2 (המשך)

2018		השכר הממוצע (ש"ח)						מספר השכירים (2018)	היישובים לפי סדר א'-ב'
מדד האי-שוויון (ג'יני)	% השכירים המשתכרים עד שכר	לחודש בשנה			לחודש עבודה				
		אחוז השינוי	2018	2017	אחוז השינוי	2018	2017		
0.5132	29.5	4.3	14,612	14,005	3.5	16,049	15,501	30,172	הוד השרון
0.4841	28.9	1.2	15,284	15,097	-0.6	17,067	17,173	2,005	הר אדר
0.5084	33.3	2.3	12,612	12,334	1.5	13,886	13,674	46,183	הרצליה
0.5344	35.2	0.9	14,023	13,899	0.6	15,785	15,694	10,434	זכרון יעקב
0.3919	47.9	4.1	7,101	6,818	3.3	8,105	7,847	3,001	זמר
0.3542	47.5	6.1	6,527	6,154	3.3	7,509	7,272	3,349	זרזיר
0.4268	37.4	2.5	9,214	8,987	1.5	10,136	9,984	48,693	חדרה
0.4231	35.0	2.2	9,632	9,425	1.5	10,498	10,345	94,471	חולון
0.3635	50.6	5.1	6,422	6,112	3.5	7,761	7,495	4,442	חורה
0.4411	45.2	4.9	8,509	8,112	3.5	9,761	9,427	2,857	חורפיש
0.4906	39.3	0.7	10,212	10,136	-0.3	11,298	11,327	134,990	חיפה
0.3964	43.8	2.0	7,488	7,341	0.8	8,345	8,275	4,620	חצור הגלילית
0.3858	37.0	0.9	8,781	8,703	-0.1	9,919	9,929	6,216	חריש
0.5336	43.4	3.0	10,685	10,377	1.6	12,630	12,431	1,450	חשמונאים
0.4151	47.7	3.3	6,912	6,688	2.3	7,757	7,585	20,722	טבריה
0.3312	48.6	6.7	6,337	5,939	5.6	7,310	6,924	3,063	טובא-זנגריה
0.3864	53.1	4.8	6,382	6,088	4.4	7,484	7,169	5,616	טורעאן
0.3960	52.7	3.5	6,438	6,220	2.4	7,411	7,240	17,973	טייבה
0.3906	48.6	3.3	6,988	6,763	2.6	7,883	7,685	11,728	טירה
0.4068	38.0	4.8	8,694	8,296	4.2	9,566	9,178	11,928	טירת כרמל
0.4319	37.8	4.0	9,796	9,418	3.5	11,489	11,099	1,654	טלמון
0.3807	54.5	3.4	6,090	5,888	3.4	7,154	6,917	14,052	טמרה
0.4052	44.1	4.4	7,942	7,605	2.6	8,909	8,681	3,100	יאנוח-ג'ת
0.4573	51.8	8.9	7,109	6,531	6.6	8,230	7,720	1,356	יבנאל
0.4301	32.4	3.9	10,515	10,120	3.3	11,456	11,094	23,669	יבנה
0.5073	43.8	4.3	10,520	10,085	3.5	12,406	11,986	1,531	יד בנימין
0.4662	31.5	1.4	11,702	11,540	0.7	12,737	12,653	15,194	יהוד
0.3813	52.8	3.7	6,351	6,125	2.9	7,331	7,123	7,993	יפיע
0.4233	33.1	1.6	11,567	11,385	0.8	13,115	13,013	987	יקיר
0.4394	30.5	2.3	11,752	11,485	2.1	12,822	12,562	12,555	יקנעם עילית
0.4127	39.6	2.8	8,573	8,342	2.1	9,555	9,363	4,929	ירוחם
0.4405	47.4	1.4	7,636	7,529	0.5	8,787	8,742	306,765	ירושלים
0.4016	50.2	2.5	7,154	6,977	1.2	8,396	8,300	6,436	ירכא
0.3959	52.7	2.8	6,601	6,421	2.1	7,776	7,618	4,912	כאבול
0.3982	47.7	2.8	7,316	7,114	0.6	8,388	8,337	1,674	כאוכב אבו אל-היג'א
0.4493	46.7	1.4	8,183	8,070	-1.1	9,820	9,927	925	כוכב השחר
0.4940	32.0	1.9	14,862	14,589	0.3	16,661	16,607	5,011	כוכב יאיר
0.4163	56.7	1.8	5,854	5,752	1.8	7,065	6,940	2,765	כוכב יעקב

לוח 2 (המשך)

2018		השכר הממוצע (ש"ח)						מספר השכירים (2018)	היישובים לפי סדר א-ב'
מדד האי-שוויון (ג'יני)	% השכירים המשתכרים עד שכר	לחודש בשנה			לחודש עבודה				
		אחוז השינוי	2018	2017	אחוז השינוי	2018	2017		
0.3548	50.3	4.6	6,343	6,067	2.3	7,629	7,456	4,685	כסיפה
0.3990	43.9	7.4	8,029	7,478	5.4	9,116	8,649	3,646	כסרא-סמיע
0.3548	48.6	5.0	6,659	6,343	3.0	7,712	7,491	2,409	כעביה-טבאש-חג'אג'רה
0.4295	32.0	3.8	12,054	11,611	4.5	13,765	13,176	1,912	כפר אדומים
0.3900	51.1	1.5	6,704	6,606	1.7	7,688	7,557	1,546	כפר ברא
0.4953	29.8	0.0	16,563	16,565	-0.4	18,565	18,635	1,160	כפר האורנים
0.4972	32.7	0.0	13,857	13,853	1.1	15,599	15,424	838	כפר ויתקין
0.5328	32.1	1.4	13,897	13,701	0.4	15,571	15,512	2,801	כפר ורדים
0.3860	41.6	5.5	8,178	7,753	4.6	9,502	9,080	2,294	כפר חב"ד
0.4127	49.4	3.1	7,294	7,072	2.2	8,410	8,232	4,739	כפר יאסיף
0.4352	31.3	4.3	11,569	11,095	3.2	12,729	12,336	11,405	כפר יונה
0.4070	37.6	3.5	8,727	8,429	2.0	9,484	9,297	1,674	כפר כמא
0.3927	59.5	4.6	5,849	5,590	3.5	6,961	6,729	8,739	כפר כנא
0.3765	63.6	2.4	5,395	5,269	1.7	6,666	6,557	7,290	כפר מנדא
0.3775	47.3	1.1	6,656	6,584	-0.6	7,540	7,589	1,133	כפר מצר
0.4794	31.2	1.3	12,773	12,609	0.6	13,901	13,820	49,701	כפר סבא
0.3664	50.9	5.2	6,426	6,107	3.7	7,378	7,113	9,621	כפר קאסם
0.3957	45.8	3.5	7,493	7,239	2.2	8,483	8,301	8,594	כפר קרע
0.4533	30.7	1.3	13,092	12,929	2.0	14,704	14,413	2,205	כפר תבור
0.4250	37.1	2.1	9,151	8,959	1.6	10,060	9,903	23,990	כרמיאל
0.4947	29.4	0.6	16,996	16,897	0.5	18,916	18,830	3,436	להבים
0.3788	40.7	3.9	7,735	7,443	3.0	8,606	8,354	35,119	לוד
0.4784	32.8	-1.4	14,394	14,602	-0.3	16,505	16,548	1,285	לפיד
0.3808	55.4	3.7	6,010	5,797	1.8	7,407	7,277	4,381	לקיה
0.4287	37.8	1.5	10,002	9,851	1.4	11,490	11,327	858	מבוא חורון
0.4824	33.2	1.4	12,333	12,166	0.6	13,676	13,598	11,921	מבשרת ציון
0.3775	52.5	3.6	6,120	5,907	1.7	7,061	6,942	6,797	מג'ד אל-כרום
0.4352	63.8	3.4	5,524	5,341	1.2	6,688	6,609	4,450	מג'דל שמס
0.4178	52.5	4.5	6,918	6,618	2.4	8,155	7,967	9,621	מגאר
0.3976	41.9	2.4	7,685	7,504	1.9	8,500	8,344	12,817	מגדל העמק
0.3928	61.0	4.9	5,158	4,915	4.1	6,114	5,873	15,489	מודיעין עילית
0.4536	26.7	1.7	14,734	14,491	1.3	16,195	15,985	43,544	מודיעין-מכבים-רעות
0.3908	52.2	3.1	6,383	6,192	2.2	7,635	7,471	1,597	מוקיבלה
0.4585	28.4	3.3	14,271	13,812	3.1	15,682	15,214	7,531	מזכרת בתיה
0.3806	47.7	3.4	6,739	6,515	3.7	7,676	7,400	1,958	מזרעה
0.4518	26.9	0.9	15,718	15,582	-0.2	17,255	17,297	5,208	מיתר
0.4477	65.0	2.2	5,477	5,361	1.1	6,654	6,584	1,507	מסעדה
0.4191	38.5	0.9	9,154	9,073	-0.3	10,299	10,325	807	מעגלים

לוח 2 (המשך)

2018		השכר הממוצע (ש"ח)						מספר השכירים (2018)	היישובים לפי סדר א-ב'
מדד האי-שוויון (גיני)	% השכירים המשתכרים עד שכר	לחודש בשנה			לחודש עבודה				
		אחוז השינוי	2018	2017	אחוז השינוי	2018	2017		
0.4201	39.2	2.7	9,439	9,191	0.1	10,434	10,425	1,595	מעיליא
0.3963	33.1	2.5	9,869	9,631	1.6	10,841	10,676	19,738	מעלה אדומים
0.3930	57.5	3.0	6,087	5,907	2.3	7,261	7,098	5,799	מעלה עירון
0.3981	37.3	4.5	8,647	8,276	2.8	9,511	9,252	11,304	מעלות-תרשיחא
0.4290	43.5	0.6	8,177	8,124	0.7	9,602	9,532	970	מצפה יריחו
0.4285	47.0	2.8	7,457	7,254	1.7	8,533	8,386	2,452	מצפה רמון
0.4563	39.7	-0.5	10,693	10,749	-0.3	12,414	12,455	1,048	מרכז שפירא
0.3767	56.0	4.8	6,003	5,727	2.1	7,057	6,911	3,336	משהד
0.4725	29.1	1.8	14,875	14,606	0.2	16,686	16,655	1,825	מתן
0.3744	46.9	3.1	7,003	6,790	1.0	7,969	7,892	858	נאעורה
0.4334	37.5	-0.8	9,572	9,650	-1.5	10,549	10,707	30,279	נהריה
0.4702	38.9	2.4	11,155	10,894	2.4	13,077	12,776	1,030	נווה דניאל
0.5119	43.1	5.1	12,079	11,498	2.7	14,328	13,952	1,222	נוף איילון
0.4113	42.3	3.1	7,751	7,517	2.1	8,536	8,358	21,974	נוף הגליל
0.4761	29.1	-0.1	16,796	16,816	0.7	19,113	18,979	1,387	נופית
0.3789	31.7	5.5	9,552	9,050	6.6	10,788	10,117	861	נוקדים
0.4690	31.1	-1.2	13,163	13,321	-4.6	14,209	14,895	865	נורדיה
0.3923	54.4	3.4	6,200	5,995	2.6	7,355	7,170	5,139	נחף
0.4556	27.8	2.3	13,816	13,502	1.1	14,999	14,828	23,018	נס ציונה
0.4013	51.6	2.7	6,788	6,610	1.6	7,855	7,734	33,276	נצרת
0.4443	33.9	3.7	10,493	10,121	2.4	11,415	11,146	12,055	נשר
0.3985	46.7	4.6	7,180	6,862	3.2	8,240	7,989	15,973	נתיבות
0.4461	39.9	2.4	9,046	8,831	1.6	10,052	9,893	100,584	נתניה
0.4084	45.0	4.7	7,880	7,526	4.0	8,956	8,608	2,031	סאג'ור
0.5905	28.0	1.7	17,941	17,642	0.2	20,066	20,028	1,992	סביון
0.3994	48.9	2.9	6,970	6,774	2.4	7,954	7,768	1,178	סולם
0.4109	54.9	2.1	6,617	6,483	1.4	7,855	7,744	13,698	סח'נין
0.3885	49.0	6.6	6,764	6,345	3.6	7,865	7,590	1,405	סלמה
0.4060	48.7	0.0	7,235	7,236	-1.4	8,370	8,488	1,121	עג'ר
0.3716	61.6	1.7	5,524	5,432	2.5	6,828	6,661	1,187	עחייר
0.4979	28.1	0.8	16,815	16,675	-1.1	18,311	18,517	4,024	עומר
0.4186	45.1	4.1	8,180	7,859	2.8	9,270	9,017	2,638	עיילבון
0.3655	55.7	3.9	5,795	5,576	2.7	6,974	6,791	2,925	עילוט
0.3628	59.6	4.8	5,705	5,444	2.9	6,725	6,535	5,482	עין מאהל
0.3412	43.4	5.5	7,057	6,686	4.2	7,781	7,470	1,310	עין נקובא
0.4386	57.4	1.8	6,096	5,987	2.0	7,297	7,155	959	עין קנייא
0.3999	43.8	2.8	7,583	7,378	2.2	8,507	8,327	24,451	עכו
0.4545	48.4	2.3	7,766	7,592	3.4	9,411	9,102	1,590	עלי

לוח 2 (המשך)

2018		השכר הממוצע (ש"ח)						מספר השכירים (2018)	היישובים לפי סדר א'-ב'
מדד האי-שוויון (ג'יני)	% השכירים המשתכרים עד שכר	לחודש בשנה			לחודש עבודה				
		אחוז השינוי	2018	2017	אחוז השינוי	2018	2017		
0.3660	23.5	4.7	12,167	11,622	3.2	13,394	12,973	1,349	עלי זהב
0.3772	58.7	5.2	5,319	5,057	3.8	6,429	6,195	1,316	עמנואל
0.4356	44.8	1.9	8,152	8,002	0.6	9,278	9,222	5,628	עספיא
0.4127	40.9	2.7	8,060	7,846	1.7	8,903	8,751	26,494	עפולה
0.4470	38.8	5.4	9,781	9,281	3.7	11,478	11,063	1,404	עפרה
0.3950	27.0	7.1	11,800	11,016	5.1	12,983	12,357	1,053	עץ אפרים
0.4116	55.4	4.3	6,593	6,318	3.2	8,067	7,816	9,740	עראבה
0.4240	44.4	2.0	7,846	7,690	0.8	8,722	8,648	11,694	ערד
0.3864	49.9	3.5	6,865	6,631	2.8	7,921	7,707	8,377	ערערה
0.3717	53.8	3.2	6,160	5,970	0.5	7,985	7,945	4,370	ערערה-בנגב
0.4462	28.4	4.2	13,142	12,618	3.2	14,418	13,967	3,940	עתלית
0.3537	48.9	4.0	6,346	6,101	3.0	7,206	6,996	5,769	פורידיס
0.3915	40.1	3.9	8,389	8,075	4.1	9,461	9,090	1,555	פסוטה
0.4017	44.1	4.1	7,826	7,518	1.6	8,815	8,679	2,699	פקיעין (בוקייעה)
0.4642	34.9	2.5	10,968	10,702	1.5	12,159	11,976	19,378	פרדס חנה-כרכור
0.4711	31.1	4.3	13,191	12,642	2.7	14,611	14,223	3,393	פרדסיה
0.4416	32.5	1.9	10,758	10,560	1.1	11,724	11,600	122,907	פתח תקוה
0.4051	29.7	4.9	11,379	10,851	3.3	12,718	12,313	1,098	צופים
0.4145	26.9	1.0	12,878	12,748	0.5	14,196	14,126	4,513	צור הדסה
0.3744	19.5	2.9	13,999	13,609	2.1	15,074	14,763	2,844	צור יצחק
0.4585	27.3	-1.1	15,363	15,531	-1.2	16,984	17,185	1,215	צור משה
0.4367	55.1	2.5	6,370	6,214	2.0	7,511	7,365	12,956	צפת
0.4477	38.6	0.7	9,601	9,535	-0.5	10,931	10,983	1,856	קדומים
0.4784	31.9	1.0	13,263	13,135	0.6	14,760	14,674	10,645	קדימה-צורן
0.5386	32.5	1.1	15,396	15,225	0.4	17,505	17,441	2,489	קיסריה
0.3857	49.3	3.5	6,779	6,547	3.3	7,797	7,549	9,184	קלנסווה
0.4729	31.9	4.9	11,958	11,398	4.4	13,378	12,820	640	קציר
0.3853	42.4	4.1	7,363	7,073	3.5	8,293	8,015	3,713	קצרין
0.4788	26.8	2.0	14,825	14,532	1.3	16,070	15,869	18,327	קריית אונו
0.3922	49.1	1.5	6,582	6,482	-0.3	7,596	7,619	3,171	קריית ארבע
0.4298	38.0	1.8	9,100	8,943	1.2	10,032	9,914	29,481	קריית אתא
0.4373	36.3	1.3	9,570	9,450	0.6	10,437	10,375	20,440	קריית ביאליק
0.3911	41.7	4.0	7,598	7,307	2.9	8,392	8,151	27,907	קריית גת
0.5004	35.8	-2.1	12,344	12,608	-3.3	13,722	14,191	7,829	קריית טבעון
0.4140	41.7	1.3	7,966	7,865	0.4	8,746	8,710	19,911	קריית ים
0.4383	55.2	5.6	6,447	6,107	3.1	7,750	7,518	1,753	קריית יערים
0.4459	35.6	0.8	10,042	9,960	-0.1	10,893	10,906	22,895	קריית מוצקין
0.3790	44.6	5.1	6,987	6,649	3.8	7,838	7,549	11,532	קריית מלאכי

לוח 2 (המשך)

2018		השכר הממוצע (ש"ח)						מספר השכירים (2018)	היישובים לפי סדר א'-ב'
מדד האי-שוויון (ג'יני)	% השכירים המשתכרים עד שכר	לחודש בשנה			לחודש עבודה				
		אחוז השינוי	2018	2017	אחוז השינוי	2018	2017		
0.4027	38.2	3.7	8,519	8,217	1.8	9,352	9,184	5,651	קריית עקרון
0.3941	39.7	2.7	7,920	7,709	1.8	8,669	8,515	11,912	קריית שמונה
0.4271	36.2	2.8	9,497	9,241	2.5	10,686	10,427	3,984	קרני שומרון
0.4146	46.1	2.7	7,765	7,563	0.8	8,769	8,699	3,739	ראמה
0.4248	30.3	3.8	11,214	10,807	2.7	12,336	12,010	31,384	ראש העין
0.5008	42.9	1.5	9,925	9,775	2.0	11,368	11,145	1,456	ראש פינה
0.4399	32.7	2.0	10,700	10,492	1.1	11,654	11,524	132,020	ראשון לציון
0.4086	34.4	3.3	10,768	10,427	1.6	12,365	12,175	962	רבבה
0.3566	56.7	6.1	5,719	5,389	3.9	7,077	6,813	20,708	רהט
0.4515	33.7	2.3	11,062	10,810	1.2	12,089	11,951	67,840	רחובות
0.3848	53.3	4.2	6,365	6,111	2.8	7,474	7,271	6,636	ריינה
0.4377	59.4	0.9	5,591	5,540	0.5	6,662	6,630	3,671	רכסים
0.3677	39.0	3.5	7,826	7,563	2.7	8,630	8,407	36,319	רמלה
0.4667	32.1	1.8	11,570	11,360	1.0	12,633	12,512	79,088	רמת גן
0.5356	29.7	1.1	14,604	14,451	0.2	16,041	16,016	20,993	רמת השרון
0.4575	31.0	1.8	13,062	12,831	0.4	14,358	14,300	3,904	רמת ישי
0.5117	33.5	1.4	13,080	12,898	0.4	14,603	14,541	34,939	רעננה
0.3658	46.2	3.1	6,769	6,564	2.6	7,798	7,602	2,574	שבלי - אום אל-גנם
0.3530	55.0	5.6	5,716	5,412	3.3	6,998	6,777	3,084	שגב-שלום
0.3952	40.0	5.0	8,180	7,791	3.2	9,054	8,774	14,188	שדרות
0.4779	28.9	1.5	15,413	15,180	0.7	17,111	16,993	11,367	שוהם
0.3652	54.2	3.1	6,154	5,969	2.4	7,079	6,911	1,295	שייח' דנון
0.4373	45.9	5.0	8,247	7,851	3.3	9,714	9,403	1,477	שילה
0.4023	35.1	5.3	9,398	8,925	5.1	10,434	9,927	3,466	שלומי
0.4797	31.2	-0.8	16,201	16,329	0.1	18,587	18,565	1,313	שמשית
0.3559	54.1	4.4	5,973	5,721	2.3	7,069	6,914	2,967	שעב
0.4339	30.7	3.9	11,791	11,344	3.5	13,179	12,731	2,763	שערי תקוה
0.3977	49.9	3.1	6,911	6,702	2.0	7,929	7,774	18,038	שפרעם
0.4232	33.5	3.5	10,174	9,830	2.2	11,175	10,932	1,023	שתולים
0.5030	33.1	5.7	12,273	11,606	4.9	13,566	12,932	242,777	תל אביב - יפו
0.5138	31.6	1.2	14,685	14,517	0.7	16,510	16,402	6,363	תל מונד
0.3968	60.0	2.9	5,429	5,278	0.3	6,812	6,795	5,146	תל שבץ
0.4501	59.0	-0.5	5,903	5,930	1.2	7,202	7,115	544	תפרח
0.4084	37.0	4.8	9,346	8,920	2.7	10,575	10,300	1,504	תקוע

לוח 3: שכר ממוצע חודשי ושנתי של שכירים, אחוז השכירים ששכרם אינו גבוה משכר המינימום ומדד האי-שוויון, לפי מועצה אזורית, 2017-2018

2018		השכר הממוצע (ש"ח)						מספר השכירים (2018)	מועצה אזורית
מדד האי-שוויון (ג'יני)	% השכירים המשתכרים עד שכר	לחודש בשנה			לחודש עבודה				
		אחוז השינוי	2018	2017	אחוז השינוי	2018	2017		
0.4607	35.4	2.7	10,998	10,713	1.6	12,334	12,139	403,998	סך כל מועצות
0.3623	56.0	3.4	5,674	5,489	2.3	7,066	6,905	3,560	אל קסום
0.3732	54.4	2.4	6,168	6,023	2.3	7,348	7,185	3,241	אל-בטוף
0.5152	36.2	1.0	12,126	12,004	-1.1	13,717	13,870	907	אלונה
0.3983	32.8	3.4	9,581	9,270	2.3	10,487	10,251	6,583	אשכול
0.4494	32.2	3.2	11,686	11,325	2.5	12,991	12,674	10,625	באר טוביה
0.3813	46.4	1.9	6,903	6,777	1.6	7,781	7,662	3,453	בוסתן-אל-מרג'
0.4284	25.9	2.0	12,726	12,473	1.0	13,946	13,807	4,756	בני שמעון
0.4129	38.0	3.9	9,140	8,798	2.1	10,164	9,952	6,440	בקעת בית שאן
0.4689	31.7	2.8	13,696	13,320	1.2	15,009	14,832	3,632	ברנר
0.4867	29.0	1.5	14,815	14,600	1.7	16,631	16,354	2,269	גדרות
0.4176	38.3	2.4	9,159	8,943	1.8	10,419	10,239	8,061	גולן
0.4400	39.0	2.2	9,802	9,592	2.4	11,403	11,141	9,790	גוש עציון
0.4635	30.3	3.6	13,058	12,607	1.8	14,461	14,203	12,547	גזר
0.4700	29.5	0.9	13,900	13,774	0.3	15,341	15,298	2,863	גן רווה
0.4774	28.9	2.2	13,702	13,412	1.4	15,182	14,977	14,975	דרום השרון
0.4220	39.4	3.0	8,919	8,660	1.6	10,002	9,840	13,336	הגלבוע
0.4322	40.6	1.7	9,218	9,064	-1.1	10,208	10,325	8,894	הגליל העליון
0.4351	33.8	3.4	10,963	10,599	1.3	12,121	11,965	5,672	הגליל התחתון
0.3884	37.5	3.5	8,839	8,537	2.0	10,159	9,956	1,585	הערבה התיכונה
0.4191	37.5	-0.5	9,407	9,454	-0.8	10,744	10,834	3,867	הר חברון
0.4892	43.6	4.0	10,570	10,166	3.6	11,816	11,409	5,821	זבולון
0.3880	40.2	2.2	9,088	8,893	1.9	9,933	9,746	2,333	חבל אילות
0.4904	41.7	3.6	10,870	10,496	2.8	12,252	11,924	2,497	חבל יבנה
0.4763	32.5	1.4	12,203	12,040	0.9	13,649	13,531	10,053	חבל מודיעין
0.4312	32.9	3.8	11,189	10,780	2.7	12,454	12,130	8,319	חוף אשקלון
0.4920	34.6	2.2	12,547	12,279	1.7	13,903	13,667	14,103	חוף הכרמל
0.5235	30.0	1.9	13,413	13,157	1.1	15,014	14,851	5,114	חוף השרון

לוח 3 (המשך)

2018		השכר הממוצע (ש"ח)						מספר השכירים (2018)	מועצה אזורית
מדד האי-שוויון (גיני)	% השכירים המשתכרים עד שכר	לחודש בשנה			לחודש עבודה				
		אחוז השינוי	2018	2017	אחוז השינוי	2018	2017		
0.4512	29.0	2.6	13,390	13,052	1.5	14,732	14,516	3,945	יואב
0.4873	32.4	0.8	12,760	12,657	0.3	14,313	14,266	10,080	לב השרון
0.4098	32.7	3.0	10,599	10,294	2.4	11,852	11,576	5,522	לכיש
0.4201	36.3	2.2	9,785	9,575	1.4	10,948	10,799	3,677	מבואות החרמון
0.4767	30.1	2.7	11,109	10,821	1.8	12,154	11,943	5,443	מגידו
0.3754	29.7	3.6	10,126	9,775	2.0	11,044	10,824	940	מגילות
0.4482	35.8	3.3	11,061	10,706	1.2	12,249	12,102	13,723	מטה אשר
0.4544	40.2	3.0	9,613	9,333	2.5	11,123	10,857	27,732	מטה בנימין
0.4497	33.4	2.5	11,233	10,954	1.5	12,468	12,287	25,291	מטה יהודה
0.4591	35.1	5.0	11,502	10,953	3.6	12,757	12,313	8,168	מנשה
0.4172	34.8	3.7	10,182	9,818	2.2	11,352	11,109	5,053	מעלה יוסף
0.4142	41.3	2.9	8,533	8,295	2.1	9,654	9,456	6,465	מרום הגליל
0.4143	34.5	3.0	10,168	9,876	2.4	11,282	11,022	5,998	מרחבים
0.4809	35.7	2.4	12,373	12,088	1.1	14,045	13,898	13,648	משגב
0.3436	54.7	4.0	5,704	5,484	3.3	7,126	6,901	2,036	נווה מדבר
0.4704	40.4	3.8	10,047	9,677	2.4	11,545	11,272	3,391	נחל שורק
0.4087	34.0	1.9	9,665	9,483	0.6	10,790	10,731	4,725	עזתה
0.4395	40.2	3.7	9,071	8,744	0.1	9,938	9,931	6,563	עמק הירדן
0.4818	32.8	1.9	12,806	12,569	1.2	14,294	14,122	18,069	עמק חפר
0.4766	31.9	2.9	13,166	12,789	1.6	14,697	14,467	18,567	עמק זרעאל
0.4578	36.7	2.7	10,008	9,748	1.9	11,367	11,152	6,036	עמק לוד
0.3829	35.7	3.6	9,276	8,955	3.6	10,533	10,171	2,417	ערבות הירדן
0.4150	33.5	1.9	10,600	10,404	1.8	11,838	11,632	3,146	רמת נגב
0.4199	33.7	4.6	10,566	10,099	3.3	11,921	11,539	18,640	שומרון
0.4186	32.0	1.5	11,165	11,002	0.1	12,314	12,297	3,983	שער הנגב
0.4243	38.3	3.5	9,594	9,268	1.8	10,786	10,591	4,850	שפיר
0.3802	37.2	5.4	8,731	8,280	2.7	9,876	9,618	594	תמר

לוח 4: שכר ממוצע חודשי ושנתי של שכירים, אחוז השכירים ששכרם אינו גבוה משכר המינימום ומדד האי-שוויון, לפי מחוז ונפה, 2018-2017

2018		השכר הממוצע (ש"ח)						מספר השכירים (2018)	מחוז ונפה
מדד האי-שוויון (ג'יני)	% השכירים המשתכרים עד שכר	לחודש בשנה			לחודש עבודה				
		אחוז השני	2018	2017	אחוז השני	2018	2017		
0.4791	39.4	2.6	9,634	9,388	1.7	10,774	10,593	4,000,606	סך הכל
0.4487	46.3	1.5	7,963	7,844	0.7	9,147	9,086	385,625	ירושלים
0.4487	46.3	1.5	7,963	7,844	0.7	9,147	9,086	385,625	ירושלים
0.4327	45.3	2.8	8,026	7,809	1.7	9,124	8,974	661,803	הצפון
0.4236	44.4	2.4	7,932	7,743	1.3	8,949	8,833	54,335	צפת
0.4348	44.8	3.6	8,024	7,747	1.9	9,040	8,874	53,549	כינרת
0.4346	44.7	2.9	8,090	7,861	1.8	9,161	8,997	235,917	זרעאל
0.4322	45.6	2.6	8,051	7,845	1.6	9,190	9,044	295,551	עכו
0.4328	50.1	2.1	7,259	7,108	1.2	8,469	8,365	22,451	גולן
0.4657	40.3	1.8	9,456	9,286	0.9	10,522	10,431	483,952	חיפה
0.4685	39.0	1.3	9,731	9,610	0.3	10,742	10,707	282,532	חיפה
0.4609	42.1	2.7	9,069	8,828	1.7	10,206	10,033	201,420	חדרה
0.4672	34.2	2.3	11,114	10,864	1.5	12,255	12,077	1,044,882	המרכז
0.4751	39.2	2.2	9,917	9,700	1.5	11,089	10,928	215,447	השרון
0.4783	33.1	2.2	11,733	11,485	1.3	12,919	12,750	360,410	פתח תקוה
0.4579	33.3	2.5	11,134	10,860	1.8	12,306	12,090	165,830	רמלה
0.4492	32.6	2.4	11,218	10,959	1.4	12,253	12,079	303,195	רחובות
0.4874	35.3	3.6	10,955	10,579	2.7	12,077	11,756	681,724	תל אביב
0.4874	35.3	3.6	10,955	10,579	2.7	12,077	11,756	681,724	תל אביב
0.4323	41.0	3.1	8,661	8,404	2.0	9,728	9,533	575,188	הדרום
0.4286	39.5	3.4	8,847	8,556	2.4	9,818	9,586	265,283	אשקלון
0.4353	42.3	2.8	8,502	8,272	1.7	9,650	9,487	309,905	באר שבע
0.4426	40.9	2.8	9,117	8,869	2.1	10,413	10,202	165,274	יהודה ושומרון

לוח 5: שכר ממוצע חודשי ושנתי של שכירים לפי מין ולפי יישוב, 2018-2017

נשים				גברים					צורת היישוב	
השכר הממוצע (ש"ח)				מספר השכירים (2018)	השכר הממוצע (ש"ח)					מספר השכירים (2018)
לחודש בשנה		לחודש עבודה			לחודש בשנה		לחודש עבודה			
2018	2017	2018	2017		2018	2017	2018	2017		
7,675	7,521	8,598	8,533	2,020,121	11,631	11,225	12,986	12,598	1,980,485	סך הכל יישובים עירוניים -
7,610	7,459	8,518	8,455	1,855,433	11,500	11,099	12,838	12,453	1,809,436	סך הכל יישובים עירוניים יהודיים - סך הכל
7,971	7,822	8,847	8,781	1,637,561	12,180	11,761	13,528	13,125	1,521,915	
6,671	6,645	7,711	7,771	145,525	8,507	8,294	9,750	9,570	161,240	מעל 500,000
8,297	8,141	9,126	9,057	486,707	12,849	12,266	14,171	13,599	451,848	499,999-200,000
7,671	7,518	8,469	8,398	282,535	11,584	11,210	12,842	12,486	239,969	199,999-100,000
8,215	8,053	9,112	9,029	254,455	12,869	12,447	14,246	13,835	232,623	99,999-50,000
7,810	7,632	8,631	8,538	325,714	12,294	11,926	13,586	13,240	301,842	49,999-20,000
8,642	8,463	9,583	9,487	50,686	13,727	13,306	15,181	14,789	46,482	19,999-10,000
8,917	8,694	9,978	9,852	52,917	14,169	13,817	15,839	15,504	51,053	9,999-5,000
8,534	8,395	9,783	9,737	39,022	13,958	13,744	15,820	15,646	36,858	4,999-2,000
4,890	4,698	5,854	5,747	217,872	7,900	7,578	9,064	8,751	287,521	יישובים עירוניים לא יהודיים - סך הכל
4,768	4,540	5,798	5,683	31,241	7,291	7,030	8,511	8,249	43,262	99,999-50,000
5,063	4,871	6,016	5,888	70,993	7,791	7,463	8,938	8,613	90,107	49,999-20,000
4,761	4,576	5,714	5,628	64,739	7,993	7,689	9,164	8,864	87,402	19,999-10,000
4,819	4,629	5,766	5,656	37,643	8,260	7,850	9,402	9,033	49,741	9,999-5,000
5,090	4,941	6,044	5,958	13,256	8,503	8,208	9,601	9,307	17,009	4,999-2,000
8,692	8,453	9,734	9,623	154,425	13,912	13,523	15,420	15,087	148,359	יישובים כפריים יהודיים - סך הכל
8,799	8,571	9,867	9,732	69,211	14,270	13,907	15,847	15,510	66,219	מושבים
9,039	8,986	10,187	10,247	6,189	14,865	14,529	16,569	16,359	6,012	מושבים שיתופיים
8,474	8,151	9,344	9,234	43,542	13,115	12,597	14,281	13,907	41,450	קיבוצים
7,119	7,362	8,452	8,551	723	9,580	9,869	11,410	11,370	758	יישובים מוסדיים יהודיים
8,691	8,459	9,935	9,801	22,288	14,250	13,849	16,091	15,687	21,902	יישובים כפריים קהילתיים
8,776	8,651	9,875	9,826	12,472	13,868	13,712	15,534	15,378	12,018	יישובים יהודיים קטנים
4,807	4,639	5,765	5,666	5,890	8,207	7,843	9,184	8,835	9,041	יישובים כפריים לא יהודיים
3,615	3,570	5,080	5,170	4,308	6,538	6,377	8,093	7,872	11,604	אוכלוסייה מחוץ ליישובים
2,912	2,872	4,211	4,293	3,833	5,716	5,530	7,156	6,904	11,043	מזה: שבטי בדווים
2,355	1,761	5,305	4,190	64	6,218	4,510	7,655	5,509	2,041	כתובת לא ידועה

לוח 5 (המשך)

נשים				גברים						צורת היישוב
השכר הממוצע (ש"ח)				מספר השכירים (2018)	השכר הממוצע (ש"ח)				מספר השכירים (2018)	
לחודש בשנה		לחודש עבודה			לחודש בשנה		לחודש עבודה			
2018	2017	2018	2017		2018	2017	2018	2017		
7,675	7,521	8,598	8,533	2,020,121	11,631	11,225	12,986	12,598	1,980,485	סך הכול יישובים עירוניים -
7,610	7,459	8,518	8,455	1,855,433	11,500	11,099	12,838	12,453	1,809,436	סך הכול יישובים עירוניים
7,971	7,822	8,847	8,781	1,637,561	12,180	11,761	13,528	13,125	1,521,915	יהודיים סך הכול
6,671	6,645	7,711	7,771	145,525	8,507	8,294	9,750	9,570	161,240	מעל 500,000
6,671	6,645	7,711	7,771	145,525	8,507	8,294	9,750	9,570	161,240	ירושלים
8,297	8,141	9,126	9,057	486,707	12,849	12,266	14,171	13,599	451,848	499,999-200,000
6,867	6,641	7,613	7,448	54,601	10,937	10,597	12,149	11,793	49,786	אשדוד
7,228	7,037	7,885	7,782	52,296	11,190	10,889	12,343	12,077	48,594	באר שבע
7,989	7,989	8,818	8,940	70,890	12,670	12,365	14,054	13,800	64,100	חיפה
7,283	7,129	8,062	7,982	52,607	10,979	10,629	12,253	11,915	47,977	נתניה
8,707	8,600	9,491	9,472	64,724	13,039	12,651	14,208	13,858	58,183	פתח תקוה
8,647	8,499	9,391	9,336	68,834	12,937	12,592	14,133	13,828	63,186	ראשון לציון
9,590	9,383	10,622	10,497	122,755	15,017	13,784	16,565	15,300	120,022	תל אביב-יפו
7,671	7,518	8,469	8,398	282,535	11,584	11,210	12,842	12,486	239,969	199,999-100,000
6,601	6,360	7,314	7,156	35,861	10,628	10,158	11,797	11,353	33,900	אשקלון
5,612	5,485	6,619	6,520	19,903	9,016	8,829	10,495	10,288	16,665	בית שמש
5,917	5,710	6,724	6,574	36,996	6,738	6,570	7,879	7,702	22,133	בני ברק
6,552	6,450	7,146	7,093	35,053	9,072	8,759	10,081	9,792	30,893	בת ים
7,969	7,833	8,641	8,580	50,739	11,561	11,192	12,677	12,311	43,732	חולון
9,913	9,829	10,812	10,832	26,216	15,966	15,577	17,333	16,975	23,485	כפר סבא
8,697	8,516	9,523	9,466	35,679	13,685	13,274	14,923	14,591	32,161	רחובות
9,404	9,343	10,264	10,320	42,088	14,034	13,540	15,331	14,866	37,000	רמת גן
8,215	8,053	9,112	9,029	254,455	12,869	12,447	14,246	13,835	232,623	99,999 - 50,000
7,265	6,985	7,989	7,732	15,491	9,679	9,385	10,852	10,515	16,819	אילת
4,659	4,436	5,606	5,424	8,951	6,370	6,080	7,676	7,358	6,423	ביתר עילית
10,736	10,792	11,704	11,874	16,045	16,282	15,706	17,613	17,052	13,840	גבעתיים
10,873	10,663	11,987	11,899	15,756	18,699	17,585	20,454	19,295	14,416	הוד השרון
9,937	9,768	10,942	10,884	24,129	15,539	15,012	17,106	16,557	22,054	הרצליה
7,254	7,093	7,970	7,899	25,499	11,370	10,988	12,522	12,177	23,194	חדרה
6,264	6,003	6,970	6,750	17,557	9,205	8,818	10,243	9,881	17,562	לוד
5,009	4,729	5,852	5,613	10,393	5,460	5,298	6,672	6,417	5,096	מודיעין עילית
11,281	11,022	12,426	12,238	22,463	18,413	18,147	20,193	19,880	21,081	מודיעין-מכבים-רעות
7,344	7,465	8,119	8,318	15,463	11,897	11,812	13,070	13,052	14,816	נהריה
6,989	6,912	7,717	7,675	15,462	11,429	11,058	12,575	12,238	14,019	קריית אתא
5,976	5,788	6,632	6,499	14,405	9,327	8,868	10,251	9,828	13,502	קריית גת
9,003	8,721	9,932	9,752	16,443	13,647	13,071	14,966	14,428	14,941	ראש העין

לוח 5 (המשך)

נשים				גברים						צורת היישוב
השכר הממוצע (ש"ח)				מספר השכירים (2018)	השכר הממוצע (ש"ח)				מספר השכירים (2018)	
לחודש בשנה		לחודש עבודה			לחודש בשנה		לחודש עבודה			
2018	2017	2018	2017		2018	2017	2018	2017		
6,398	6,178	7,036	6,865	18,411	9,293	8,928	10,278	9,927	17,908	רמלה
9,944	9,867	11,137	11,180	17,987	16,408	15,996	18,256	17,940	16,952	רעננה
7,810	7,632	8,631	8,538	325,714	12,294	11,926	13,586	13,240	301,842	49,999 - 20,000
5,772	5,500	6,544	6,294	7,392	9,527	8,877	10,636	10,058	6,627	אופקים
7,160	6,940	7,816	7,672	9,262	10,074	9,752	11,118	10,829	8,372	אור יהודה
5,810	5,660	6,710	6,585	7,681	7,885	7,741	9,178	8,951	5,833	אלעד
9,331	8,940	10,229	9,876	6,504	14,937	14,416	16,021	15,501	5,984	באר יעקב
10,755	10,578	11,985	11,933	6,160	16,041	15,812	17,845	17,582	5,639	גבעת שמואל
9,316	9,129	10,272	10,142	6,425	14,987	14,663	16,453	16,115	5,860	גדרה
8,900	8,606	9,758	9,536	6,175	14,929	14,444	16,431	15,942	5,703	גן יבנה
6,505	6,267	7,190	7,071	8,949	12,399	11,967	13,647	13,310	9,110	דימונה
10,247	10,035	11,508	11,383	5,371	18,030	17,901	20,343	20,118	5,063	זכרון יעקב
5,617	5,488	6,252	6,209	10,840	8,332	7,955	9,436	9,043	9,882	טבריה
6,771	6,457	7,428	7,154	6,195	10,773	10,166	11,891	11,230	5,733	טירת כרמל
8,034	7,750	8,808	8,559	12,128	13,123	12,557	14,202	13,665	11,541	יבנה
9,379	9,325	10,224	10,226	8,019	14,299	13,922	15,537	15,263	7,175	יהוד
8,778	8,610	9,609	9,496	6,429	14,872	14,425	16,170	15,646	6,126	יקנעם עילית
8,810	8,521	9,769	9,513	5,910	14,536	13,767	15,864	15,242	5,495	כפר יונה
7,198	7,014	7,886	7,773	12,219	11,178	10,922	12,333	12,041	11,771	כרמיאל
10,218	10,138	11,249	11,304	6,111	14,556	14,261	16,267	15,980	5,810	מבשרת ציון
6,031	5,855	6,668	6,524	6,529	9,402	9,188	10,404	10,194	6,288	מגדל העמק
8,292	8,049	9,028	8,909	10,403	11,626	11,390	12,901	12,644	9,335	מעלה אדומים
6,849	6,562	7,534	7,379	5,579	10,399	9,899	11,437	11,007	5,725	מעלות-תרשיחא
6,262	6,168	6,895	6,850	11,408	9,358	8,931	10,309	9,943	10,566	נוף הגליל
10,689	10,440	11,637	11,546	12,024	17,236	16,743	18,655	18,254	10,994	נס ציונה
8,261	8,002	8,949	8,808	6,191	12,850	12,288	14,042	13,539	5,864	נשר
5,828	5,628	6,662	6,535	8,420	8,687	8,220	10,016	9,595	7,553	נתיבות
5,962	5,807	6,690	6,606	12,311	9,226	8,898	10,349	9,967	12,140	עכו
6,443	6,329	7,140	7,088	13,784	9,812	9,450	10,803	10,493	12,710	עפולה
5,889	5,727	6,586	6,473	6,125	9,997	9,794	11,041	10,958	5,569	ערד
8,025	7,869	8,947	8,905	10,123	14,187	13,696	15,631	15,148	9,255	פרדס חנה-כרכור
5,413	5,265	6,320	6,215	6,850	7,443	7,252	8,877	8,632	6,106	צפת
10,133	9,955	11,285	11,230	5,455	16,552	16,501	18,406	18,247	5,190	קדימה-צורן
11,815	11,689	12,852	12,837	9,685	18,199	17,587	19,648	19,089	8,642	קריית אונו
7,379	7,328	8,045	8,074	10,825	12,036	11,689	13,133	12,785	9,615	קריית ביאליק
6,239	6,149	6,818	6,824	10,345	9,832	9,615	10,850	10,625	9,566	קריית ים
7,702	7,678	8,345	8,442	12,227	12,724	12,387	13,821	13,506	10,668	קריית מוצקין

לוח 5 (המשך)

נשים				גברים					צורת היישוב	
השכר הממוצע (ש"ח)				מספר השכירים (2018)	השכר הממוצע (ש"ח)					מספר השכירים (2018)
לחודש בשנה		לחודש עבודה			לחודש בשנה		לחודש עבודה			
2018	2017	2018	2017		2018	2017	2018	2017		
5,405	5,163	6,105	5,874	5,746	8,557	8,075	9,536	9,149	5,786	קריית מלאכי
6,375	6,199	6,959	6,835	6,027	9,503	9,207	10,431	10,189	5,885	קריית שמונה
11,511	11,271	12,687	12,607	11,001	18,008	17,801	19,707	19,538	9,992	רמת השרון
6,215	5,886	6,869	6,675	6,967	10,076	9,613	11,168	10,753	7,221	שדרות
12,265	11,906	13,544	13,336	5,919	18,832	18,694	21,031	20,913	5,448	שוהם
8,642	8,463	9,583	9,487	50,686	13,727	13,306	15,181	14,789	46,482	19,999 - 10,000
10,874	10,824	12,040	12,114	3,267	18,287	17,946	20,032	19,664	3,099	אבן יהודה
6,687	6,416	7,348	7,106	5,163	9,963	9,415	11,044	10,450	4,705	אור עקיבא
8,162	8,060	8,900	8,884	3,235	11,623	11,190	12,763	12,412	2,929	אזור
7,537	7,282	8,273	8,018	5,148	11,331	10,761	12,288	11,752	5,032	אריאל
6,132	5,923	6,786	6,683	4,873	9,281	9,075	10,244	10,059	4,916	בית שאן
10,444	10,206	11,703	11,569	3,465	18,631	17,909	20,581	19,907	3,365	בנימינה-גבעת עדה
7,750	7,639	8,729	8,705	4,113	10,392	10,180	11,829	11,652	3,439	גבעת זאב
11,664	11,408	12,756	12,587	4,964	18,160	17,609	19,724	19,288	4,410	גני תקוה
10,690	10,413	11,825	11,568	3,880	18,078	17,328	19,724	18,923	3,651	מזכרת בתיה
9,136	9,308	10,201	10,564	4,101	15,873	16,009	17,559	17,866	3,728	קריית טבעון
6,953	6,781	7,618	7,581	3,011	10,305	9,764	11,339	10,909	2,640	קריית עקרון
5,120	5,025	5,997	5,988	2,225	6,316	6,322	7,731	7,614	1,446	רכסים
11,006	10,833	12,336	12,234	3,241	18,503	18,248	20,870	20,627	3,122	תל מונד
8,917	8,694	9,978	9,852	52,917	14,169	13,817	15,839	15,504	51,053	9,999 - 5,000
10,800	10,444	11,959	11,688	2,322	17,190	16,645	18,967	18,468	2,209	אורנית
10,140	9,901	10,986	10,863	2,041	15,211	15,075	16,606	16,462	1,994	אלפי מנשה
8,270	8,020	9,548	9,365	2,440	13,356	12,942	15,604	15,089	2,415	אפרת
6,182	6,233	7,417	7,597	1,229	8,913	8,872	10,893	10,682	1,195	בית אל
8,581	8,481	9,369	9,397	1,838	12,707	12,548	14,086	14,023	1,652	בית דגן
6,666	6,471	7,249	7,058	1,906	9,865	9,623	10,739	10,497	1,850	בני עי"ש
10,274	10,047	11,528	11,275	1,455	15,948	15,348	18,227	17,550	1,366	בת חפר
6,888	6,581	7,788	7,515	1,184	9,945	9,668	11,215	10,865	1,154	גבע בנימין
5,847	5,740	6,539	6,506	2,369	9,214	8,931	10,231	10,014	2,251	חצור הגלילית
6,595	6,338	7,334	7,186	2,400	10,450	10,182	11,672	11,326	2,529	ירוחם
11,359	11,090	12,751	12,736	2,510	18,378	18,138	20,576	20,462	2,501	כוכב יאיר
4,909	4,782	5,888	5,848	1,511	6,991	6,898	8,504	8,193	1,254	כוכב יעקב
10,166	10,015	11,418	11,516	1,417	17,717	17,365	19,801	19,365	1,384	כפר ורדים
7,122	6,956	8,317	8,266	1,235	9,409	8,662	10,868	9,981	1,059	כפר חב"ד
13,147	12,879	14,579	14,463	1,740	20,945	21,026	23,397	23,248	1,696	להבים
11,813	11,619	12,967	13,034	2,607	19,633	19,575	21,552	21,502	2,601	מיתר
5,613	5,297	6,453	6,171	1,219	9,281	9,183	10,569	10,535	1,233	מצפה רמון

לוח 5 (המשך)

נשים				גברים						צורת היישוב
השכר הממוצע (ש"ח)				מספר השכירים (2018)	השכר הממוצע (ש"ח)				מספר השכירים (2018)	
לחודש בשנה		לחודש עבודה			לחודש בשנה		לחודש עבודה			
2018	2017	2018	2017		2018	2017	2018	2017		
13,115	12,981	14,160	14,410	2,015	20,526	20,312	22,546	22,563	2,009	עומר
9,734	9,585	10,780	10,693	2,044	16,817	15,810	18,265	17,357	1,896	עתלית
10,114	9,713	11,217	10,889	1,731	16,396	15,663	18,136	17,686	1,662	פרדסיה
10,087	9,941	11,251	11,197	2,350	15,910	15,811	17,319	17,217	2,163	צור הדסה
10,260	9,907	11,278	10,999	1,504	18,195	17,690	19,154	18,717	1,340	צור יצחק
11,196	10,978	12,911	12,691	1,220	19,434	19,213	21,801	21,823	1,269	קיסריה
6,233	5,924	6,964	6,683	1,919	8,572	8,306	9,740	9,458	1,794	קצרין
5,773	5,541	6,578	6,416	1,612	7,419	7,459	8,677	8,907	1,559	קריית ארבע
7,282	7,207	8,200	8,152	1,979	11,683	11,230	13,136	12,644	2,005	קרני שומרון
9,769	9,630	10,765	10,742	2,024	16,607	16,152	18,206	17,984	1,880	רמת ישי
6,948	6,564	7,810	7,376	1,703	11,765	11,179	12,908	12,313	1,763	שלומי
9,689	9,220	10,796	10,305	1,393	13,929	13,463	15,617	15,173	1,370	שערי תקווה
8,534	8,395	9,783	9,737	39,022	13,958	13,744	15,820	15,646	36,858	4,999 - 2,000
10,170	10,026	11,044	10,800	656	14,979	14,681	16,263	16,058	628	אחוזת ברק
7,439	7,342	9,017	9,135	720	11,802	12,076	14,397	14,402	707	אלון שבות
7,364	7,449	8,220	8,383	956	10,856	10,718	12,289	11,911	832	אליכין
8,537	8,046	10,235	9,455	540	14,254	13,835	16,512	15,785	491	אלעזר
9,123	8,906	10,327	10,264	914	15,587	15,171	17,274	17,029	843	אלקנה
9,274	8,837	10,185	9,777	1,364	13,802	13,682	15,258	15,046	1,305	בית אריה
11,821	11,853	13,196	13,010	543	20,383	19,650	22,189	21,398	516	בית חשמונאי
10,350	10,510	11,479	11,730	487	18,100	17,889	20,302	19,973	461	בית יצחק-שער חפר
5,649	5,480	6,703	6,652	417	10,286	9,534	11,518	10,883	444	ברכה
9,840	9,730	10,718	10,936	621	14,218	13,679	15,742	15,796	557	גבעת אבני
10,319	9,682	11,399	11,154	605	15,810	15,162	16,912	16,984	587	גבעת ברנר
8,573	7,914	9,549	9,033	782	12,888	12,471	14,471	14,156	736	גן נר
6,041	5,680	6,947	6,591	663	9,037	8,587	10,685	10,153	563	גני מודיעין
12,308	12,165	13,807	13,803	1,051	18,562	18,236	20,624	20,800	954	הר אדר
6,399	6,386	7,433	7,490	3,220	11,341	11,141	12,442	12,357	2,996	חריש
7,625	7,377	9,045	8,858	747	13,937	13,490	16,409	16,123	703	חשמונאים
6,963	6,804	8,256	8,116	826	12,622	11,999	14,644	13,975	828	טלמון
6,110	5,576	7,071	6,532	703	8,185	7,513	9,479	8,966	653	יבנאל
7,374	6,958	8,720	8,320	793	13,900	13,389	16,345	15,812	738	יד בנימין
8,691	8,594	9,971	9,812	513	14,680	14,363	16,436	16,434	474	יקיר
6,170	6,323	7,462	7,775	458	10,157	9,727	12,097	11,969	467	כוכב השחר
8,981	8,623	10,449	9,929	966	15,191	14,669	17,029	16,402	946	כפר אדומים
12,851	12,828	14,305	14,519	592	20,432	20,607	23,068	23,031	568	כפר האורנים
10,622	10,515	11,927	11,803	425	17,187	17,330	19,398	19,135	413	כפר ויתקין

לוח 5 (המשך)

נשים				גברים						צורת היישוב
השכר הממוצע (ש"ח)				מספר השכירים (2018)	השכר הממוצע (ש"ח)				מספר השכירים (2018)	
לחודש בשנה		לחודש עבודה			לחודש בשנה		לחודש עבודה			
2018	2017	2018	2017		2018	2017	2018	2017		
9,890	9,808	11,180	11,029	1,121	16,403	16,188	18,302	17,884	1,084	כפר תבור
11,916	11,785	13,479	13,265	654	16,963	17,639	19,730	20,140	631	לפיד
6,792	6,663	7,951	7,824	424	13,138	12,905	14,822	14,549	434	מבוא חורון
7,780	7,552	8,524	8,552	422	10,661	10,729	12,356	12,274	385	מעגלים
6,708	6,411	7,909	7,731	478	9,603	9,826	11,234	11,227	492	מצפה יריחו
9,033	9,130	10,359	10,494	548	12,513	12,487	14,724	14,596	500	מרכז שפירא
11,871	11,908	13,376	13,546	956	18,181	17,501	20,294	20,009	869	מתן
8,483	8,110	9,967	9,705	506	13,734	13,706	16,067	15,755	524	נווה דניאל
8,930	8,173	10,552	9,956	630	15,431	15,165	18,380	18,321	592	נוף איילון
13,131	12,729	14,869	14,440	688	20,403	20,903	23,332	23,473	699	נופית
7,365	7,093	8,500	8,035	409	11,530	10,821	12,776	11,955	452	נוקדים
10,214	10,737	10,986	12,016	454	16,421	15,713	17,796	17,555	411	נורדיה
13,228	12,774	14,848	14,840	914	21,938	21,838	24,460	24,314	1,078	סביון
5,569	5,388	6,798	6,593	760	9,777	9,620	11,770	11,323	830	עלי
7,937	7,878	9,057	9,139	686	16,543	15,332	17,570	16,497	663	עלי זהב
4,471	4,194	5,351	5,065	710	6,313	6,035	7,720	7,518	606	עמנואל
7,579	7,152	8,837	8,577	733	12,186	11,576	14,402	13,710	671	עפרה
9,068	8,584	10,056	9,736	531	14,579	13,478	15,915	14,951	522	עץ אפרים
8,726	8,125	9,807	9,386	567	14,211	13,862	15,790	15,430	531	צופים
11,417	11,654	12,762	13,025	636	19,698	19,716	21,516	21,583	579	צור משה
7,113	7,076	8,146	8,291	930	12,099	11,983	13,695	13,576	926	קדומים
8,529	7,860	9,762	9,086	326	15,518	15,069	16,963	16,485	314	קציר
6,156	5,736	7,290	7,027	1,074	6,908	6,696	8,506	8,308	679	קריית יערים
7,740	7,652	8,933	8,727	766	12,351	12,062	14,027	13,746	690	ראש פינה
7,919	7,521	9,096	9,062	479	13,594	13,399	15,605	15,167	483	רבבה
5,786	5,585	6,974	6,965	754	10,814	10,158	12,440	11,692	723	שילה
11,715	11,833	13,573	13,434	669	20,861	20,926	23,694	23,828	644	שמשית
8,016	7,540	8,743	8,449	536	12,549	12,288	13,892	13,556	487	שתולים
5,915	5,778	7,067	6,843	341	5,883	6,198	7,441	7,609	203	תפרח
7,070	6,587	8,114	7,845	758	11,659	11,273	13,006	12,628	746	תקוע
4,890	4,698	5,854	5,747	217,872	7,900	7,578	9,064	8,751	287,521	ישובים עירוניים לא יהודיים סך הכול
4,768	4,540	5,798	5,683	31,241	7,291	7,030	8,511	8,249	43,262	99,999 - 50,000
4,260	4,063	5,193	5,096	7,957	6,860	6,605	8,030	7,774	12,562	אום אל-פחם
5,455	5,292	6,370	6,315	14,545	7,823	7,580	8,990	8,743	18,731	נצרת
4,086	3,725	5,327	5,064	8,739	6,911	6,593	8,248	7,932	11,969	רהט
5,063	4,871	6,016	5,888	70,993	7,791	7,463	8,938	8,613	90,107	49,999 - 20,000
5,081	4,810	5,954	5,881	5,138	8,404	8,063	9,349	9,025	6,883	באקה אל-גרביה

לוח 5 (המשך)

נשים				גברים						צורת היישוב
השכר הממוצע (ש"ח)				מספר השכירים (2018)	השכר הממוצע (ש"ח)				מספר השכירים (2018)	
לחודש בשנה		לחודש עבודה			לחודש בשנה		לחודש עבודה			
2018	2017	2018	2017		2018	2017	2018	2017		
4,755	4,512	5,675	5,497	4,141	7,440	7,136	8,618	8,214	5,040	ג'דידה-מכר
4,779	4,583	6,016	6,011	1,585	7,333	6,921	8,671	8,206	2,857	חורה
5,380	5,188	6,228	6,109	8,385	7,364	7,087	8,434	8,171	9,588	טייבה
5,922	5,794	6,624	6,540	5,695	7,994	7,639	9,091	8,733	6,033	טירה
4,698	4,575	5,632	5,505	6,364	7,242	6,938	8,369	7,998	7,688	טמרה
4,341	4,215	5,651	5,735	1,691	7,474	7,043	8,619	8,235	2,994	כסיפה
4,656	4,390	5,746	5,502	3,556	6,667	6,377	7,746	7,482	5,183	כפר כנא
5,052	4,730	5,883	5,624	4,421	7,593	7,218	8,618	8,271	5,200	כפר קאסם
4,258	4,072	5,249	5,177	4,003	8,814	8,313	10,075	9,668	5,618	מגאר
5,028	4,919	6,120	6,065	6,141	7,908	7,679	9,202	8,960	7,557	סח'נין
5,267	5,038	6,567	6,417	4,294	7,638	7,286	9,211	8,820	5,446	עראבה
5,367	5,197	6,278	6,147	3,685	8,042	7,718	9,181	8,855	4,692	ערעה
5,123	4,932	6,046	5,804	3,973	8,041	7,725	9,075	8,779	5,211	קלנסווה
5,101	4,907	5,977	5,837	7,921	8,329	8,042	9,401	9,159	10,117	שפרעם
4,761	4,576	5,714	5,628	64,739	7,993	7,689	9,164	8,864	87,402	19,999 - 10,000
5,027	4,860	5,970	5,812	2,475	8,251	8,066	9,431	9,151	3,146	אבו סנאן
4,779	4,532	5,705	5,666	2,224	8,179	8,057	9,429	9,269	3,373	אכסאל
5,044	4,891	5,948	5,783	2,524	7,870	7,672	8,906	8,667	3,135	אעבלין
4,311	4,005	5,029	4,822	2,636	10,410	9,960	11,582	11,352	2,959	בית ג'ן
4,513	4,285	5,193	4,994	2,941	6,953	6,515	7,604	7,162	3,370	ג'סר א-זרקא
6,233	6,127	7,200	7,195	2,423	9,393	8,979	10,358	9,990	2,961	ג'ת
5,062	4,888	5,812	5,784	3,628	10,500	9,949	11,638	11,117	4,342	דאלית אל-כרמל
5,400	5,210	6,307	6,294	1,894	8,207	7,878	9,362	9,062	2,404	דבוריה
5,404	5,156	6,432	6,383	2,290	8,514	8,216	9,803	9,394	2,978	דייר אל-אסד
4,884	4,650	6,048	5,761	2,287	7,411	7,049	8,386	8,036	3,329	טורעאן
4,813	4,586	5,690	5,542	3,301	7,434	7,152	8,440	8,114	4,692	יפיע
4,639	4,458	5,576	5,504	2,782	9,070	8,797	10,456	10,195	3,654	ירכא
4,868	4,747	5,928	5,886	2,118	7,916	7,638	9,098	8,786	2,794	כאבול
3,827	3,787	5,109	5,123	2,608	6,269	6,043	7,437	7,218	4,682	כפר מנדא
5,811	5,564	6,601	6,437	4,028	8,976	8,683	10,134	9,882	4,566	כפר קרע
4,586	4,463	5,865	5,932	1,734	6,942	6,625	8,357	8,038	2,647	לקיה
4,376	4,192	5,207	5,177	3,002	7,500	7,193	8,449	8,156	3,795	מג'ד אל-כרום
4,077	3,923	5,008	4,947	1,999	6,705	6,441	8,023	7,857	2,451	מג'דל שמס
4,282	4,132	5,307	5,193	2,260	7,240	6,982	8,433	8,172	3,539	מעלה עירון
4,447	4,369	5,504	5,500	2,128	7,438	7,099	8,573	8,213	3,011	נחף
4,161	3,958	5,174	5,057	2,170	6,716	6,362	7,656	7,362	3,312	עין מאהל
5,203	5,085	5,987	5,993	2,671	10,816	10,447	12,190	11,820	2,957	עספ'יא

לוח 5 (המשך)

נשים				גברים						צורת היישוב
השכר הממוצע (ש"ח)				מספר השכירים (2018)	השכר הממוצע (ש"ח)				מספר השכירים (2018)	
לחודש בשנה		לחודש עבודה			לחודש בשנה		לחודש עבודה			
2018	2017	2018	2017		2018	2017	2018	2017		
3,596	3,259	5,068	5,023	1,543	7,560	7,364	9,389	9,158	2,827	ערערה-בנגב
4,528	4,327	5,331	5,151	2,491	7,727	7,403	8,544	8,265	3,278	פורידיס
4,677	4,471	5,608	5,501	2,580	7,439	7,105	8,622	8,288	4,056	ריינה
3,920	3,657	5,026	5,020	2,002	6,390	6,254	7,910	7,760	3,144	תל שבע
4,819	4,629	5,766	5,656	37,643	8,260	7,850	9,402	9,033	49,741	9,999 - 5,000
5,961	5,819	6,662	6,563	1,414	8,240	7,910	9,107	8,801	1,913	אבו גוש
4,420	4,240	5,601	5,370	1,666	7,220	7,014	8,718	8,541	2,452	בועיינה-נוג'ידאת
3,457	3,459	4,374	4,417	1,052	7,157	7,015	8,472	8,315	1,584	בוקעאתא
3,897	3,539	4,941	4,669	1,434	8,103	7,661	9,206	8,902	2,399	ביר אל-מכסור
2,840	2,578	4,146	3,822	149	4,960	5,052	6,569	6,470	375	ביר הדאג'
4,432	4,243	5,391	5,247	1,600	7,387	7,043	8,474	8,229	2,510	בסמ"ה
4,621	4,394	5,333	5,172	1,508	8,174	7,639	8,942	8,525	1,861	בסמת טבעון
4,325	4,149	5,301	5,198	1,586	6,474	6,269	7,680	7,367	1,912	בענה
4,637	4,436	5,370	5,192	1,414	11,132	10,681	12,201	11,892	1,757	ג'ולס
4,810	4,639	5,619	5,441	1,820	6,579	6,153	7,718	7,290	2,223	גלג'וליה
5,150	5,015	6,241	6,202	2,115	8,120	7,595	9,393	8,899	2,514	דייר חנא
5,206	5,044	6,112	5,975	1,309	8,567	8,171	9,573	9,206	1,692	זמר
4,473	4,165	5,424	5,236	1,355	7,923	7,515	8,808	8,530	1,994	זרזיר
4,574	4,347	5,530	5,417	1,239	11,522	10,771	12,718	11,948	1,618	חורפיש
4,635	4,351	5,482	5,269	1,483	7,934	7,412	8,944	8,353	1,580	טובא-זנגריה
4,660	4,397	5,374	5,224	1,357	10,497	10,048	11,531	11,138	1,743	יאנוח-ג'ת
4,371	4,054	5,306	5,080	1,556	10,752	9,974	11,649	10,924	2,090	כסרא-סמיע
4,565	4,304	5,550	5,318	1,013	8,178	7,737	9,158	8,869	1,396	כעביה-טבאש-חג'אג'רה
6,233	6,105	7,171	7,159	2,343	8,331	7,982	9,628	9,228	2,396	כפר יאסיף
4,321	4,140	5,327	5,338	1,306	7,084	6,691	8,087	7,773	2,030	משהד
6,086	5,868	6,959	6,818	1,236	10,026	9,561	11,274	10,853	1,402	עיילבון
3,102	2,964	4,096	3,962	1,007	7,208	6,821	8,290	7,971	1,918	עילוט
5,536	5,424	6,346	6,453	1,243	9,782	9,168	10,855	10,342	1,456	פקיעין (בוקיעה)
6,081	6,032	6,868	6,984	1,819	9,361	8,902	10,571	10,182	1,920	ראמה
5,103	4,932	6,023	5,861	1,182	8,183	7,925	9,239	8,988	1,392	שבלי - אום אל-גנם
4,258	4,084	5,433	5,413	1,189	6,631	6,218	7,917	7,532	1,895	שגב-שלום
4,609	4,314	5,701	5,517	1,248	6,963	6,687	7,992	7,787	1,719	שעב
5,090	4,941	6,044	5,958	13,256	8,503	8,208	9,601	9,307	17,009	4,999 - 2,000
4,084	3,984	4,874	4,718	472	7,076	6,686	8,059	7,646	646	אבטין
3,572	3,669	4,764	5,078	471	5,159	5,284	6,655	6,574	657	אום בטין
2,973	2,848	4,276	4,276	289	6,873	6,642	8,132	7,796	622	אל סייד
7,453	7,152	8,230	8,028	782	10,241	9,829	11,246	10,874	743	ג'ש (גוש חלב)

לוח 5 (המשך)

נשים				גברים						צורת היישוב
השכר הממוצע (ש"ח)				מספר השכירים (2018)	השכר הממוצע (ש"ח)				מספר השכירים (2018)	
לחודש בשנה		לחודש עבודה			לחודש בשנה		לחודש עבודה			
2018	2017	2018	2017		2018	2017	2018	2017		
5,591	5,421	6,526	6,537	784	8,835	8,573	9,974	9,809	890	כאוכב אבו אל-היג'א
5,045	4,956	5,896	5,762	697	8,066	7,904	9,109	8,928	849	כפר ברא
6,618	6,601	7,335	7,426	826	10,780	10,051	11,499	10,897	848	כפר כמא
4,391	4,290	5,358	5,364	448	8,138	8,000	8,805	8,798	685	כפר מצר
4,590	4,364	5,687	5,526	690	7,747	7,509	9,028	8,762	907	מוקייבלה
5,007	4,812	5,781	5,579	895	8,197	7,885	9,233	8,812	1,063	מזרעה
3,696	3,551	4,675	4,538	644	6,806	6,593	8,031	7,888	863	מסעדה
8,028	7,929	8,778	8,953	831	10,974	10,519	12,276	11,988	764	מעיליא
4,021	3,803	4,833	4,774	328	8,848	8,448	9,748	9,430	530	נאעורה
5,020	4,749	5,783	5,511	911	10,206	9,728	11,474	11,002	1,120	סאג'ור
5,270	5,278	6,282	6,279	497	8,211	7,809	9,087	8,737	681	סולם
4,162	3,903	5,096	4,881	599	8,697	8,086	9,749	9,380	806	סלמה
3,676	3,691	4,681	4,870	468	9,785	9,579	10,624	10,468	653	עג'ר
3,569	3,303	4,680	4,564	423	6,607	6,560	7,914	7,592	764	עוזייר
4,410	4,169	5,069	4,926	480	8,588	8,122	9,252	8,800	830	עין נקובא
3,583	3,301	4,619	4,176	397	7,871	7,774	8,968	8,962	562	עין קנייא
6,467	6,180	7,441	7,111	753	10,194	9,818	11,284	10,838	802	פסוטה
4,386	4,093	5,157	4,899	571	7,548	7,447	8,537	8,404	724	שייח' דנון
8,692	8,453	9,734	9,623	154,425	13,912	13,523	15,420	15,087	148,359	יישובים כפריים - סה"כ
8,799	8,571	9,867	9,732	69,211	14,270	13,907	15,847	15,510	66,219	מושבים
9,039	8,986	10,187	10,247	6,189	14,865	14,529	16,569	16,359	6,012	מושבים שיתופיים
8,474	8,151	9,344	9,234	43,542	13,115	12,597	14,281	13,907	41,450	קיבוצים
7,119	7,362	8,452	8,551	723	9,580	9,869	11,410	11,370	758	יישובים מוסדיים יהודיים
8,691	8,459	9,935	9,801	22,288	14,250	13,849	16,091	15,687	21,902	יישובים כפריים קהילתיים
8,776	8,651	9,875	9,826	12,472	13,868	13,712	15,534	15,378	12,018	יישובים יהודיים קטנים
4,807	4,639	5,765	5,666	5,890	8,207	7,843	9,184	8,835	9,041	יישובים לא יהודיים קטנים
3,615	3,570	5,080	5,170	4,308	6,538	6,377	8,093	7,872	11,604	אוכלוסייה מחוץ ליישובי
2,912	2,872	4,211	4,293	3,833	5,716	5,530	7,156	6,904	11,043	מזה: שבטי בדווים
2,355	1,761	5,305	4,190	64	6,218	4,510	7,655	5,509	2,041	כתובת לא ידועה

לוח 6: שכר ממוצע חודשי ושנתי של שכירים לפי מין ולפי מועצה אזורית, 2017-2018

נשים				מספר השכירים (2018)	גברים				מספר השכירים (2018)	מועצה אזורית
השכר הממוצע (ש"ח)					השכר הממוצע (ש"ח)					
לחודש בשנה		לחודש עבודה			לחודש בשנה		לחודש עבודה			
2018	2017	2018	2017	2018	2017	2018	2017			
8,502	8,275	9,598	9,487	203,032	13,520	13,145	15,062	14,724	200,966	סך הכל
3,847	3,697	5,124	5,144	1,225	6,633	6,400	7,988	7,677	2,335	אל קסום
4,021	3,873	5,103	5,008	1,263	7,539	7,327	8,642	8,349	1,978	אל-בטוף
8,564	8,824	9,862	10,250	468	15,923	15,178	17,678	17,445	439	אלונה
7,722	7,426	8,428	8,282	3,297	11,446	11,114	12,564	12,186	3,286	אשכול
9,008	8,710	10,049	9,816	5,428	14,482	14,057	16,043	15,619	5,197	באר טוביה
4,951	4,958	5,848	5,885	1,417	8,261	7,976	9,025	8,744	2,036	בוסתן-אל-מרג'
10,025	9,696	11,038	10,867	2,436	15,562	15,398	16,970	16,826	2,320	בני שמעון
7,205	6,927	8,039	7,939	3,236	11,095	10,678	12,296	11,923	3,204	בקעת בית שאן
10,131	9,751	11,234	11,049	1,843	17,368	16,990	18,806	18,588	1,789	ברנר
10,810	10,463	12,223	12,008	1,151	18,938	18,874	21,104	20,632	1,118	גדרות
7,228	7,072	8,235	8,177	4,099	11,157	10,902	12,671	12,354	3,962	גולן
7,657	7,371	8,947	8,700	4,935	11,982	11,848	13,877	13,542	4,855	גוש עציון
9,928	9,521	11,046	10,856	6,358	16,274	15,742	17,935	17,523	6,189	גזר
10,402	10,388	11,635	11,625	1,462	17,550	17,221	19,103	18,980	1,401	גן רווה
10,495	10,291	11,736	11,636	7,671	17,071	16,647	18,734	18,353	7,304	דרום השרון
7,034	6,809	7,910	7,844	6,411	10,663	10,347	11,928	11,615	6,925	הגלבוע
7,579	7,503	8,414	8,646	4,626	10,994	10,750	12,142	12,098	4,268	הגליל העליון
8,475	8,137	9,376	9,255	2,884	13,537	13,130	14,958	14,710	2,788	הגליל התחתון
7,433	6,786	8,389	7,982	851	10,468	10,659	12,294	12,305	734	הערבה התיכונה
7,235	7,420	8,292	8,576	1,905	11,515	11,400	13,109	12,960	1,962	הר חברון
8,507	7,981	9,536	9,064	2,800	12,481	12,186	13,918	13,528	3,021	זבולון
7,792	7,717	8,533	8,470	1,192	10,441	10,097	11,392	11,047	1,141	חבל אילות
8,445	8,098	9,550	9,325	1,301	13,508	13,082	15,172	14,649	1,196	חבל יבנה
9,539	9,449	10,694	10,667	5,152	15,003	14,704	16,741	16,448	4,901	חבל מודיעין
8,634	8,309	9,648	9,441	4,222	13,822	13,279	15,324	14,795	4,097	חוף אשקלון
9,377	9,277	10,494	10,453	7,185	15,840	15,348	17,371	16,872	6,918	חוף הכרמל
10,140	10,012	11,453	11,483	2,673	16,996	16,484	18,841	18,297	2,441	חוף השרון
9,971	9,800	11,058	11,049	2,009	16,939	16,389	18,483	17,978	1,936	יואב
9,862	9,807	11,093	11,090	5,197	15,845	15,577	17,718	17,500	4,883	לב השרון

לוח 6 (המשך)

נשים					גברים					מועצה אזורית
השכר הממוצע (ש"ח)				מספר השכירים (2018)	השכר הממוצע (ש"ח)				מספר השכירים (2018)	
לחודש בשנה		לחודש עבודה			לחודש בשנה		לחודש עבודה			
2018	2017	2018	2017		2018	2017	2018	2017		
8,178	7,917	9,188	8,959	2,702	12,918	12,618	14,381	14,105	2,820	לכיש
8,003	7,798	8,993	8,844	1,892	11,673	11,426	13,001	12,812	1,785	מבואות החרמון
8,500	8,324	9,320	9,270	2,771	13,815	13,367	15,078	14,621	2,672	מגידו
8,164	7,813	8,849	8,673	483	12,200	11,888	13,392	13,130	457	מגילות
8,484	8,214	9,509	9,437	6,940	13,697	13,191	14,986	14,675	6,783	מטה אשר
7,428	7,196	8,621	8,458	14,163	11,895	11,546	13,718	13,287	13,569	מטה בנימין
8,877	8,662	9,943	9,808	12,785	13,642	13,254	15,003	14,729	12,506	מטה יהודה
8,388	7,980	9,480	9,178	4,065	14,587	13,856	15,885	15,239	4,103	מנשה
7,663	7,365	8,659	8,480	2,522	12,692	12,193	13,964	13,571	2,531	מעלה יוסף
6,630	6,317	7,512	7,300	3,191	10,388	10,229	11,736	11,509	3,274	מרום הגליל
7,893	7,559	8,795	8,508	3,152	12,687	12,418	14,013	13,732	2,846	מרחבים
9,145	8,981	10,601	10,469	6,597	15,394	14,952	17,140	16,978	7,051	משגב
3,761	3,465	5,069	4,861	624	6,563	6,317	7,942	7,624	1,412	נווה מדבר
7,541	7,187	8,643	8,424	1,777	12,807	12,388	14,755	14,332	1,614	נחל שורק
7,597	7,494	8,466	8,509	2,438	11,869	11,548	13,277	13,021	2,287	עזתה
7,402	7,094	8,082	8,118	3,403	10,867	10,480	11,950	11,810	3,160	עמק הירדן
9,777	9,532	10,951	10,785	9,231	15,970	15,731	17,763	17,550	8,838	עמק חפר
9,714	9,516	10,946	10,880	9,484	16,771	16,139	18,540	18,058	9,083	עמק זירעאל
7,998	7,844	9,149	9,044	3,170	12,231	11,776	13,784	13,364	2,866	עמק לוד
7,260	6,978	8,378	8,027	1,191	11,233	10,913	12,562	12,239	1,226	ערבות הירדן
8,210	7,970	9,300	9,075	1,587	13,033	12,850	14,349	14,108	1,559	רמת נגב
8,040	7,752	9,174	8,988	9,380	13,124	12,447	14,641	14,019	9,260	שומרון
8,826	8,563	9,750	9,721	1,974	13,463	13,376	14,825	14,729	2,009	שער הנגב
7,799	7,514	8,768	8,658	2,526	11,544	11,152	12,979	12,634	2,324	שפיר
7,629	7,308	8,683	8,424	287	9,761	9,229	10,977	10,801	307	תמר

לוח 7: שכר ממוצע חודשי ושנתי של שכירים לפי מין ולפי מחוז ונפה, 2018-2017

נשים				גברים				מחוז ונפה		
השכר הממוצע (ש"ח)				מספר השכירים (2018)	השכר הממוצע (ש"ח)				מספר השכירים (2018)	
לחודש בשנה		לחודש עבודה			לחודש בשנה		לחודש עבודה			
2018	2017	2018	2017		2018	2017	2018			2017
7,675	7,521	8,598	8,533	2,020,121	11,631	11,225	12,986	12,598	1,980,485	סך הכל
6,817	6,768	7,866	7,898	186,812	9,041	8,815	10,340	10,145	198,813	ירושלים
6,817	6,768	7,866	7,898	186,812	9,041	8,815	10,340	10,145	198,813	ירושלים
6,210	6,059	7,128	7,070	313,931	9,665	9,334	10,892	10,586	347,872	הצפון
6,433	6,271	7,259	7,190	27,906	9,514	9,263	10,733	10,513	26,429	צפת
6,250	6,075	7,058	7,016	26,583	9,773	9,338	10,984	10,615	26,966	כינרת
6,335	6,178	7,244	7,175	110,331	9,631	9,291	10,815	10,505	125,586	זרעאל
6,107	5,964	7,064	7,009	138,530	9,766	9,438	11,020	10,709	157,021	עכו
5,568	5,467	6,574	6,537	10,581	8,766	8,533	10,121	9,907	11,870	גולן
7,312	7,211	8,154	8,155	244,579	11,646	11,303	12,931	12,614	239,373	חיפה
7,531	7,474	8,304	8,352	147,527	12,136	11,808	13,413	13,114	135,005	חיפה
6,979	6,815	7,918	7,847	97,052	11,012	10,635	12,300	11,948	104,368	חדרה
8,772	8,598	9,681	9,595	540,456	13,622	13,218	15,008	14,635	504,426	המרכז
7,851	7,697	8,778	8,695	109,505	12,052	11,708	13,477	13,152	105,942	השרון
9,250	9,112	10,204	10,165	188,190	14,445	13,993	15,874	15,455	172,220	פתח תקוה
8,779	8,538	9,713	9,545	84,728	13,594	13,224	15,010	14,657	81,102	רמלה
8,838	8,646	9,657	9,563	158,033	13,809	13,402	15,077	14,717	145,162	רחובות
8,788	8,626	9,677	9,600	361,519	13,402	12,688	14,795	14,076	320,205	תל אביב
8,788	8,626	9,677	9,600	361,519	13,402	12,688	14,795	14,076	320,205	תל אביב
6,804	6,585	7,640	7,507	284,599	10,479	10,135	11,776	11,444	290,589	הדרום
6,864	6,631	7,622	7,465	136,577	10,951	10,539	12,145	11,749	128,706	אשקלון
6,749	6,541	7,656	7,547	148,022	10,105	9,813	11,476	11,194	161,883	באר שבע
7,254	7,041	8,291	8,149	88,135	11,245	10,936	12,834	12,494	77,139	יהודה ושומרון

לוח 8: קבוצת השכר של העובדים השכירים (ממוצע לחודש עבודה) לפי צורת יישוב, 2018

קבוצת הכנסה (אחוזים)									סך הכל (מספרים)	צורת היישוב
יותר מ-4 פעמים השכר הממוצע	עד 4 פעמים השכר הממוצע	עד 3 פעמים השכר הממוצע	עד פעמיים השכר הממוצע	עד השכר הממוצע	עד 75% מהשכר הממוצע	עד מחצית השכר הממוצע	עד שכר מינימום	סך הכל		
2.0	2.3	6.3	21.3	13.2	19.0	0.7	35.1	100.0	4,000,606	סך הכל
2.0	2.3	6.2	21.0	13.3	19.1	0.7	35.5	100.0	3,664,869	יישובים עירוניים - סך הכל
2.2	2.6	6.8	21.9	13.5	18.7	0.6	33.7	100.0	3,159,476	יהודיים - סך הכל
1.0	1.2	3.7	17.1	12.2	21.3	0.8	42.5	100.0	306,765	מעל 500,000
2.5	2.8	7.4	22.6	13.7	18.3	0.6	32.1	100.0	938,555	499,999-200,000
1.7	2.2	6.2	21.3	13.9	19.6	0.7	34.5	100.0	522,504	199,999-100,000
2.6	2.9	7.3	22.4	13.7	18.3	0.6	32.2	100.0	487,078	99,999-50,000
2.1	2.4	6.8	22.5	13.7	18.5	0.6	33.4	100.0	627,556	49,999-20,000
3.4	3.5	8.0	22.7	13.3	17.5	0.6	31.1	100.0	97,168	19,999-10,000
3.4	3.7	9.0	24.3	12.4	16.0	0.5	30.7	100.0	103,970	9,999-5,000
3.2	3.5	8.8	24.0	12.4	15.4	0.5	32.2	100.0	75,880	4,999-2,000
0.4	0.5	2.2	15.4	12.2	21.9	1.0	46.4	100.0	505,393	יישובים עירוניים לא יהודיים - סך הכל
0.4	0.4	1.9	13.4	11.2	23.1	1.2	48.5	100.0	74,503	99,999-50,000
0.4	0.5	2.2	15.3	12.4	21.9	1.0	46.5	100.0	161,100	49,999-20,000
0.4	0.5	2.2	15.4	12.1	21.9	1.0	46.5	100.0	152,141	19,999-10,000
0.4	0.5	2.3	16.8	12.4	21.3	1.0	45.3	100.0	87,384	9,999-5,000
0.4	0.5	2.7	17.0	12.8	21.6	1.0	43.9	100.0	30,265	4,999-2,000
2.9	3.3	8.7	25.2	12.7	16.5	0.5	30.1	100.0	302,784	יישובים כפריים יהודיים - סך הכל
3.3	3.3	8.7	25.8	13.4	16.4	0.5	28.6	100.0	135,430	מושבים
3.8	4.0	9.8	24.1	13.0	15.1	0.4	29.7	100.0	12,201	מושבים שיתופיים
2.0	3.1	8.3	24.3	11.8	17.6	0.6	32.3	100.0	84,992	קיבוצים
0.7	1.4	4.9	24.0	18.0	13.9	0.3	36.9	100.0	1,481	יישובים מוסדיים יהודיים
2.9	3.6	9.5	25.6	12.4	15.0	0.5	30.4	100.0	44,190	יישובים כפריים קהילתיים
3.4	3.3	8.5	24.7	12.7	16.2	0.6	30.5	100.0	24,490	יישובים יהודיים קטנים
0.3	0.3	2.0	17.2	14.3	23.3	1.1	41.5	100.0	14,931	יישובים כפריים לא יהודיים
0.1	0.7	2.0	10.1	12.8	25.8	1.3	47.1	100.0	15,912	אוכלוסייה מחוץ ליישובים
0.0	0.1	0.5	8.8	13.0	26.8	1.4	49.4	100.0	14,876	מזה: שבטי בדווים
1.6	0.5	1.2	6.7	10.6	39.4	1.1	38.9	100.0	2,105	כתובת לא ידועה

לוח 8 (המשך)

קבוצת הכנסה (אחוזים)									סך הכל (מספרים)	צורת היישוב
יותר מ-4 פעמים השכר הממוצע	עד 4 פעמים השכר הממוצע	עד 3 פעמים השכר הממוצע	עד פעמיים השכר הממוצע	עד השכר הממוצע	עד 75% מהשכר הממוצע	עד מחצית השכר הממוצע	עד שכר מינימום	סך הכל		
2.0	2.3	6.3	21.3	13.2	19.0	0.7	35.1	100.0	4,000,606	סך הכול
2.0	2.3	6.2	21.0	13.3	19.1	0.7	35.5	100.0	3,664,869	יישובים עירוניים - סך הכל
2.2	2.6	6.8	21.9	13.5	18.7	0.6	33.7	100.0	3,159,476	יישובים עירוניים יהודיים סך הכול
1.0	1.2	3.7	17.1	12.2	21.3	0.8	42.5	100.0	306,765	מעל 500,000
1.0	1.2	3.7	17.1	12.2	21.3	0.8	42.5	100.0	306,765	ירושלים
2.5	2.8	7.4	22.6	13.7	18.3	0.6	32.1	100.0	938,555	499,999-200,000
1.1	1.6	5.3	20.9	14.0	20.4	0.7	35.9	100.0	104,387	אשדוד
1.4	1.8	5.6	21.6	13.9	19.4	0.7	35.8	100.0	100,890	באר שבע
3.0	3.0	7.0	20.0	12.4	18.2	0.7	35.8	100.0	134,990	חיפה
1.4	2.0	5.7	20.5	14.0	20.2	0.7	35.6	100.0	100,584	נתניה
2.1	2.9	8.1	24.5	14.8	18.1	0.5	28.9	100.0	122,907	פתח תקוה
2.1	2.7	7.9	25.0	14.5	18.4	0.6	28.9	100.0	132,020	ראשון לציון
4.2	4.2	9.4	23.9	13.0	16.1	0.6	28.8	100.0	242,777	תל אביב-יפו
1.7	2.2	6.2	21.3	13.9	19.6	0.7	34.5	100.0	522,504	199,999-100,000
0.9	1.3	4.8	21.7	13.9	20.3	0.7	36.5	100.0	69,761	אשקלון
0.9	1.0	3.2	16.1	12.1	20.4	0.8	45.6	100.0	36,568	בית שמש
0.3	0.4	1.9	13.2	12.3	22.4	1.0	48.5	100.0	59,129	בני ברק
0.4	0.8	3.1	18.6	16.4	24.2	0.8	35.7	100.0	65,946	בת ים
1.3	1.9	6.4	23.3	15.3	20.2	0.7	31.0	100.0	94,471	חולון
4.5	5.2	10.7	23.5	12.2	15.7	0.5	27.7	100.0	49,701	כפר סבא
2.4	3.1	9.1	24.6	13.3	16.7	0.6	30.3	100.0	67,840	רחובות
3.0	3.5	9.3	25.2	13.6	16.6	0.6	28.3	100.0	79,088	רמת גן
2.6	2.9	7.3	22.4	13.7	18.3	0.6	32.2	100.0	487,078	99,999 - 50,000
0.9	1.0	3.8	21.3	18.2	23.4	0.7	30.7	100.0	32,310	אילת
0.1	0.2	1.1	10.7	11.3	21.5	0.9	54.4	100.0	15,374	ביתר עילית
4.3	5.1	11.7	27.2	12.7	14.1	0.4	24.5	100.0	29,885	גבעתיים
6.9	6.1	12.1	23.8	10.9	13.9	0.4	25.9	100.0	30,172	הוד השרון
5.2	4.8	10.0	23.0	11.6	15.2	0.6	29.5	100.0	46,183	הרצליה
1.2	1.8	5.5	22.5	15.3	19.6	0.7	33.5	100.0	48,693	חדרה
0.3	0.7	3.2	19.7	16.0	23.3	0.7	36.1	100.0	35,119	לוד
0.1	0.2	0.9	9.5	10.9	21.4	0.9	56.2	100.0	15,489	מודיעין עילית
5.5	6.4	14.5	27.5	10.7	11.8	0.3	23.3	100.0	43,544	מודיעין-מכבים-רעות
1.3	1.6	6.6	25.4	13.0	17.6	0.6	33.9	100.0	30,279	נהריה
1.1	1.8	5.5	21.9	14.2	20.3	0.7	34.4	100.0	29,481	קריית אתא
0.3	0.6	3.3	19.2	15.3	22.8	0.8	37.7	100.0	27,907	קריית גת
2.0	3.0	8.9	27.3	14.9	17.0	0.5	26.4	100.0	31,384	ראש העין
0.3	0.6	2.9	20.8	16.6	24.1	0.8	34.0	100.0	36,319	רמלה

לוח 8 (המשך)

קבוצת הכנסה (אחוזים)									סך הכל (מספרים)	צורת היישוב
יותר מ-4 פעמים השכר הממוצע	עד 4 פעמים השכר הממוצע	עד 3 פעמים השכר הממוצע	עד פעמיים השכר הממוצע	עד השכר הממוצע	עד 75% מהשכר הממוצע	עד מחצית השכר הממוצע	עד שכר מינימום	סך הכל		
5.9	5.4	10.6	22.2	11.3	14.5	0.4	29.7	100.0	34,939	רעננה
2.1	2.4	6.8	22.5	13.7	18.5	0.6	33.4	100.0	627,556	49,999 - 20,000
0.2	0.6	3.3	20.5	14.3	20.8	0.7	39.7	100.0	14,019	אופקים
0.9	1.3	4.2	20.3	15.9	23.3	0.8	33.1	100.0	17,634	אור יהודה
0.3	0.7	2.7	15.0	13.3	21.6	0.8	45.7	100.0	13,514	אלעד
1.7	2.9	10.8	31.6	14.8	16.9	0.5	20.8	100.0	12,488	באר יעקב
4.9	5.3	12.0	25.1	11.4	12.9	0.4	28.0	100.0	11,799	גבעת שמואל
2.7	4.1	10.9	26.4	12.2	15.4	0.6	27.8	100.0	12,285	גדרה
2.4	3.9	10.3	26.7	12.5	15.8	0.6	27.9	100.0	11,878	גן יבנה
1.0	1.9	7.2	21.5	13.7	19.5	0.7	34.4	100.0	18,059	דימונה
8.4	5.9	10.8	20.0	10.0	13.2	0.4	31.3	100.0	10,434	זכרון יעקב
0.4	0.5	2.4	16.9	13.3	21.8	0.8	44.1	100.0	20,722	טבריה
0.8	1.2	5.0	21.8	14.9	21.4	0.7	34.3	100.0	11,928	טירת כרמל
1.7	2.4	7.7	26.0	14.4	18.7	0.6	28.6	100.0	23,669	יבנה
3.4	3.3	9.6	25.0	13.5	16.9	0.5	27.9	100.0	15,194	יהוד
2.7	3.9	9.7	25.6	13.8	16.6	0.6	27.1	100.0	12,555	יקנעם עילית
2.3	3.5	10.0	25.9	13.4	16.8	0.7	27.5	100.0	11,405	כפר יונה
1.1	1.5	5.6	23.3	14.7	19.4	0.5	33.8	100.0	23,990	כרמיאל
4.5	4.3	9.7	25.3	11.7	14.9	0.5	29.2	100.0	11,921	מבשרת ציון
0.3	0.8	3.2	19.7	15.8	21.4	0.7	38.2	100.0	12,817	מגדל העמק
0.7	1.7	6.7	28.8	14.6	17.3	0.6	29.5	100.0	19,738	מעלה אדומים
0.7	0.8	4.3	24.0	15.6	20.5	0.7	33.4	100.0	11,304	מעלות-תרשיחא
0.8	0.7	3.1	19.0	15.2	22.0	0.8	38.4	100.0	21,974	נוף הגליל
4.5	5.9	12.8	26.4	11.8	13.6	0.4	24.6	100.0	23,018	נס ציונה
2.0	2.7	7.4	23.9	13.6	18.7	0.6	31.0	100.0	12,055	נשר
0.3	0.4	2.8	19.6	13.7	20.4	0.8	41.9	100.0	15,973	נתיבות
0.4	0.7	3.2	20.3	14.2	20.8	0.8	39.6	100.0	24,451	עכו
0.7	0.8	3.8	21.0	14.9	20.8	0.7	37.4	100.0	26,494	עפולה
0.8	1.1	3.3	19.0	14.5	19.9	0.8	40.6	100.0	11,694	ערד
2.9	3.4	8.4	23.0	13.0	17.6	0.7	31.0	100.0	19,378	פרדס חנה-כרכור
0.4	0.5	2.5	15.0	12.0	18.4	0.7	50.4	100.0	12,956	צפת
5.1	5.8	11.5	23.3	11.4	14.4	0.5	28.0	100.0	10,645	קדימה-צורן
6.6	6.3	13.4	25.7	11.3	12.6	0.4	23.8	100.0	18,327	קריית אונו
1.5	2.1	6.1	22.4	14.3	19.9	0.7	33.1	100.0	20,440	קריית ביאליק
0.6	1.1	3.8	18.9	14.9	21.7	0.8	38.2	100.0	19,911	קריית ים
1.6	2.4	7.2	23.4	13.9	18.5	0.7	32.3	100.0	22,895	קריית מוצקין
0.2	0.3	2.3	17.6	14.9	23.8	0.8	40.1	100.0	11,532	קריית מלאכי

לוח 8 (המשך)

קבוצת הכנסה (אחוזים)									סך הכל (מספרים)	צורת היישוב
יותר מ-4 פעמים השכר הממוצע	עד 4 פעמים השכר הממוצע	עד 3 פעמים השכר הממוצע	עד פעמיים השכר הממוצע	עד השכר הממוצע	עד 75% מהשכר הממוצע	עד מחצית השכר הממוצע	עד שכר מינימום	סך הכל		
0.4	0.6	3.7	20.2	16.3	22.0	0.7	36.1	100.0	11,912	קריית שמונה
8.3	6.1	11.4	23.5	10.6	13.4	0.5	26.3	100.0	20,993	רמת השרון
0.3	0.7	4.3	21.7	14.8	21.5	0.7	35.9	100.0	14,188	שדרות
7.4	7.2	14.8	24.1	10.0	10.7	0.4	25.3	100.0	11,367	שוהם
3.4	3.5	8.0	22.7	13.3	17.5	0.6	31.1	100.0	97,168	19,999 - 10,000
7.9	6.5	11.4	23.6	10.8	13.0	0.5	26.3	100.0	6,366	אבן יהודה
0.5	0.9	4.0	20.4	17.3	22.7	0.7	33.4	100.0	9,868	אור עקיבא
1.3	2.1	6.6	23.9	15.2	21.2	0.5	29.3	100.0	6,164	אזור
0.7	1.3	5.8	25.5	16.1	21.2	0.6	28.8	100.0	10,180	אריאל
0.3	0.5	3.4	20.1	16.2	22.1	0.8	36.7	100.0	9,789	בית שאן
7.3	7.0	12.4	21.9	10.3	12.7	0.6	27.8	100.0	6,830	בנימינה-גבעת עדה
1.1	1.5	5.8	23.4	13.3	18.4	0.6	35.9	100.0	7,552	גבעת זאב
6.1	6.9	13.1	26.0	11.0	13.1	0.3	23.4	100.0	9,374	גני תקווה
5.3	5.9	13.5	27.0	10.6	12.5	0.5	24.8	100.0	7,531	מזכרת בתיה
5.2	5.0	9.6	22.0	11.5	13.8	0.4	32.3	100.0	7,829	קריית טבעון
0.7	1.0	4.1	22.6	15.3	21.0	0.8	34.4	100.0	5,651	קריית עקרון
0.3	0.5	1.5	11.7	10.3	19.3	0.8	55.6	100.0	3,671	רכסים
8.7	6.7	11.8	20.8	10.5	13.9	0.5	27.0	100.0	6,363	תל מונד
3.4	3.7	9.0	24.3	12.4	16.0	0.5	30.7	100.0	103,970	9,999 - 5,000
4.4	5.6	13.8	27.8	11.6	13.0	0.3	23.6	100.0	4,531	אורנית
2.8	4.2	12.0	28.5	12.6	15.2	0.3	24.3	100.0	4,035	אלפי מנשה
2.5	3.7	8.7	25.0	12.5	13.8	0.4	33.3	100.0	4,855	אפרת
0.7	1.0	4.7	19.6	10.6	16.8	0.7	45.8	100.0	2,424	בית אל
1.8	2.8	7.4	25.1	14.8	17.8	0.5	29.8	100.0	3,490	בית דגן
0.2	0.7	4.2	22.4	16.2	22.9	0.9	32.6	100.0	3,756	בני עיי"ש
3.6	5.7	11.8	25.4	11.7	13.0	0.5	28.3	100.0	2,821	בת חפר
0.5	0.8	4.3	23.6	14.6	21.2	0.6	34.4	100.0	2,338	גבע בנימין
0.2	0.5	3.2	20.6	14.1	20.5	0.8	40.1	100.0	4,620	חצור הגלילית
0.9	1.1	4.7	23.6	14.7	18.6	0.6	35.7	100.0	4,929	ירוחם
7.6	6.8	13.4	22.7	9.8	11.5	0.5	27.7	100.0	5,011	כוכב יאיר
0.1	0.4	1.9	12.9	10.0	21.8	0.8	52.0	100.0	2,765	כוכב יעקב
5.8	5.9	12.1	26.0	9.3	12.3	0.5	28.2	100.0	2,801	כפר ורדים
0.5	0.7	4.4	22.1	14.7	21.4	0.8	35.4	100.0	2,294	כפר חב"ד
10.9	7.7	14.9	23.9	7.2	8.9	0.3	26.2	100.0	3,436	להבים
6.7	7.6	15.2	27.2	9.0	10.3	0.4	23.6	100.0	5,208	מיתר
0.6	0.7	2.9	20.5	12.6	19.0	0.8	42.9	100.0	2,452	מצפה רמון
10.6	7.6	14.2	23.0	8.8	10.4	0.5	25.0	100.0	4,024	עומר

לוח 8 (המשך)

קבוצת הכנסה (אחוזים)									סך הכל (מספרים)	צורת היישוב
יותר מ-4 פעמים השכר הממוצע	עד 4 פעמים השכר הממוצע	עד 3 פעמים השכר הממוצע	עד פעמיים השכר הממוצע	עד השכר הממוצע	עד 75% מהשכר הממוצע	עד מחצית השכר הממוצע	עד שכר מינימום	סך הכל		
4.3	5.2	11.4	25.7	13.9	14.6	0.5	24.4	100.0	3,940	עתלית
5.1	5.4	11.1	24.0	11.6	15.7	0.4	26.8	100.0	3,393	פרדסיה
2.9	3.9	11.3	32.9	11.9	13.4	0.3	23.4	100.0	4,513	צור הדסה
3.0	4.1	13.9	36.0	13.6	13.5	0.4	15.6	100.0	2,844	צור יצחק
10.2	6.8	10.6	21.9	9.7	12.7	0.4	27.7	100.0	2,489	קיסריה
0.4	0.6	2.5	18.4	16.6	22.8	0.6	38.1	100.0	3,713	קצרין
0.1	0.4	2.1	16.8	12.2	22.4	1.1	44.9	100.0	3,171	קריית ארבע
1.3	1.5	6.4	24.7	14.2	19.2	0.5	32.3	100.0	3,984	קרני שומרון
4.0	5.0	12.7	25.7	11.7	13.0	0.5	27.4	100.0	3,904	רמת ישי
0.8	1.3	6.5	24.8	15.7	19.4	0.6	31.0	100.0	3,466	שלומי
2.5	3.6	9.6	27.8	13.6	16.3	0.3	26.3	100.0	2,763	שערי תקווה
3.2	3.5	8.8	24.0	12.4	15.4	0.5	32.2	100.0	75,880	4,999 - 2,000
2.9	3.0	11.0	33.0	12.3	13.3	0.5	24.0	100.0	1,284	אחוזת ברק
1.9	3.5	6.5	23.7	9.7	12.9	0.4	41.3	100.0	1,427	אלון שבות
1.0	1.8	5.2	23.5	14.1	18.5	0.6	35.3	100.0	1,788	אליכין
2.9	4.4	7.8	27.2	12.2	14.5	0.2	30.9	100.0	1,031	אלעזר
4.0	4.6	9.9	25.0	13.0	13.5	0.3	29.6	100.0	1,757	אלקנה
1.6	2.6	10.2	29.0	15.1	16.7	0.3	24.5	100.0	2,669	בית אריה
7.6	7.6	15.8	26.4	10.6	10.0	0.1	21.9	100.0	1,059	בית חשמונאי
7.4	5.8	11.3	23.2	11.9	13.8	0.6	25.9	100.0	948	בית יצחק-שער חפר
0.1	0.7	4.1	22.4	14.4	20.3	0.8	37.2	100.0	861	ברכה
2.4	4.0	9.4	28.4	11.5	15.4	0.3	28.6	100.0	1,178	גבעת אבני
3.9	5.1	13.2	24.0	10.8	15.0	0.2	27.8	100.0	1,192	גבעת ברנר
1.6	2.0	8.0	29.0	15.5	17.1	0.5	26.3	100.0	1,518	גן נר
0.7	0.7	4.8	17.4	10.7	20.7	0.8	44.3	100.0	1,226	גני מודיעין
8.1	6.1	13.3	24.9	11.4	10.5	0.6	25.1	100.0	2,005	הר אדר
0.5	1.1	5.4	23.6	16.2	21.4	0.6	31.3	100.0	6,216	חריש
5.0	2.7	9.2	18.1	11.0	14.5	0.3	39.2	100.0	1,450	חשמונאים
1.0	2.7	7.9	24.2	13.5	15.8	0.4	34.5	100.0	1,654	טלמון
0.8	1.1	3.3	15.4	11.9	20.1	0.4	47.0	100.0	1,356	יבנאל
3.1	4.0	8.4	20.8	10.3	13.4	0.3	39.6	100.0	1,531	יד בנימין
1.8	4.0	10.3	28.0	12.6	14.6	0.5	28.3	100.0	987	יקיר
0.9	1.8	5.6	22.2	12.0	14.7	0.6	42.2	100.0	925	כוכב השחר
2.7	3.5	10.7	29.2	12.3	14.4	0.5	26.6	100.0	1,912	כפר אדומים
9.3	8.9	14.8	22.4	9.7	8.5	0.3	26.1	100.0	1,160	כפר האורנים
6.3	6.8	11.5	23.4	10.5	11.9	0.4	29.2	100.0	838	כפר ויתקין
4.6	5.0	10.2	29.0	12.0	12.0	0.4	26.9	100.0	2,205	כפר תבור

לוח 8 (המשך)

קבוצת הכנסה (אחוזים)									סך הכל (מספרים)	צורת היישוב
יותר מ-4 פעמים השכר הממוצע	עד 4 פעמים השכר הממוצע	עד 3 פעמים השכר הממוצע	עד פעמיים השכר הממוצע	עד השכר הממוצע	עד 75% מהשכר הממוצע	עד מחצית השכר הממוצע	עד שכר מינימום	סך הכל		
6.5	8.2	12.5	22.2	10.5	12.4	0.4	27.5	100.0	1,285	לפיד
1.0	3.3	6.3	28.9	11.4	15.0	0.7	33.3	100.0	858	מבוא חורון
1.1	1.6	5.5	24.7	13.8	17.8	0.6	34.9	100.0	807	מעגלים
1.2	1.1	3.7	22.2	13.9	17.4	1.0	39.4	100.0	970	מצפה יריחו
1.6	3.7	9.5	25.2	10.4	14.3	0.4	34.8	100.0	1,048	מרכז שפירא
7.1	6.4	14.3	24.2	10.1	12.3	0.2	25.5	100.0	1,825	מתן
3.6	3.3	9.9	23.5	12.2	12.9	0.4	34.2	100.0	1,030	נווה דניאל
5.2	4.3	10.3	21.4	9.2	10.5	0.2	39.0	100.0	1,222	נוף איילון
11.0	8.5	14.7	22.2	9.1	9.9	0.3	24.3	100.0	1,387	נופית
0.8	1.6	5.0	28.1	17.0	19.6	0.2	27.6	100.0	861	נוקדים
4.5	5.2	13.1	24.0	9.4	14.3	0.7	28.8	100.0	865	נורדיה
15.3	7.6	11.7	21.7	8.1	11.6	0.8	23.0	100.0	1,992	סביון
0.6	1.8	4.9	18.6	12.1	18.4	0.6	42.8	100.0	1,590	עלי
0.7	3.2	12.8	31.2	16.8	16.3	0.4	18.5	100.0	1,349	עלי זהב
0.1	0.2	1.1	11.2	10.0	23.9	0.9	52.7	100.0	1,316	עמנואל
1.6	1.9	8.3	23.4	13.7	14.9	0.4	35.8	100.0	1,404	עפרה
1.7	2.6	10.7	32.6	12.6	15.6	0.5	23.7	100.0	1,053	עץ אפרים
1.5	2.7	10.6	27.6	14.3	16.6	0.9	25.8	100.0	1,098	צופים
7.1	7.9	14.2	25.0	9.9	11.5	0.2	24.2	100.0	1,215	צור משה
1.3	2.5	6.0	25.2	13.8	15.0	0.5	35.7	100.0	1,856	קדומים
2.5	3.9	11.4	25.9	12.2	15.8	0.9	27.3	100.0	640	קציר
0.5	1.1	2.6	13.6	10.0	21.7	1.2	49.3	100.0	1,753	קריית יערים
3.1	2.5	6.8	21.2	11.5	15.7	0.8	38.4	100.0	1,456	ראש פינה
1.1	2.4	10.0	28.7	14.7	11.7	0.7	30.7	100.0	962	רבבה
0.6	1.4	5.1	21.3	12.7	17.3	0.6	41.1	100.0	1,477	שילה
10.4	7.3	15.0	23.2	7.8	8.6	0.3	27.3	100.0	1,313	שמשית
1.2	2.1	7.5	26.0	15.5	16.5	1.0	30.2	100.0	1,023	שתולים
0.2	0.6	2.2	16.9	9.2	14.3	0.4	56.3	100.0	544	תפרח
0.7	1.9	6.3	24.5	15.8	17.7	0.8	32.4	100.0	1,504	תקוע
0.4	0.5	2.2	15.4	12.2	21.9	1.0	46.4	100.0	505,393	יישובים עירוניים לא יהודיים סך הכול
0.4	0.4	1.9	13.4	11.2	23.1	1.2	48.5	100.0	74,503	99,999 - 50,000
0.3	0.4	1.7	11.7	9.5	21.4	1.2	53.7	100.0	20,519	אום אל-פחם
0.6	0.6	2.4	14.9	11.6	23.6	1.1	45.2	100.0	33,276	נצרת
0.2	0.2	1.1	12.7	12.0	23.9	1.3	48.6	100.0	20,708	רהט
0.4	0.5	2.2	15.3	12.4	21.9	1.0	46.5	100.0	161,100	49,999 - 20,000
0.3	0.6	2.3	16.5	14.1	21.7	1.0	43.6	100.0	12,021	באקה אל-גרביה
0.4	0.4	1.6	13.5	13.0	22.7	0.8	47.6	100.0	9,181	ג'דידה-מכר

לוח 8 (המשך)

קבוצת הכנסה (אחוזים)									סך הכל (מספרים)	צורת היישוב
יותר מ-4 פעמים השכר הממוצע	עד 4 פעמים השכר הממוצע	עד 3 פעמים השכר הממוצע	עד פעמיים השכר הממוצע	עד השכר הממוצע	עד 75% מהשכר הממוצע	עד מחצית השכר הממוצע	עד שכר מינימום	סך הכל		
0.3	0.4	1.7	14.1	13.4	26.5	1.0	42.5	100.0	4,442	חורה
0.4	0.4	1.9	14.8	11.8	22.4	1.1	47.3	100.0	17,973	טייבה
0.4	0.6	2.4	15.6	12.7	23.9	0.9	43.5	100.0	11,728	טירה
0.3	0.3	1.4	13.5	12.6	22.2	1.0	48.8	100.0	14,052	טמרה
0.1	0.3	1.5	16.2	14.1	23.2	0.7	44.0	100.0	4,685	כסיפה
0.4	0.4	1.8	11.3	9.3	21.7	1.4	53.9	100.0	8,739	כפר כנא
0.3	0.5	1.5	13.7	13.4	24.5	1.2	45.0	100.0	9,621	כפר קאסם
0.3	0.5	3.0	19.1	11.0	18.1	0.9	47.1	100.0	9,621	מגאר
0.4	0.5	2.6	16.3	10.9	19.6	1.0	48.8	100.0	13,698	סח'נין
0.4	0.6	2.7	16.4	11.0	19.9	1.1	48.0	100.0	9,740	עראבה
0.3	0.5	2.5	16.4	13.2	21.4	1.0	44.6	100.0	8,377	ערערה
0.4	0.4	2.2	15.4	14.0	22.4	0.8	44.4	100.0	9,184	קלנסווה
0.5	0.5	2.6	15.8	12.7	21.8	1.0	45.0	100.0	18,038	שפרעם
0.4	0.5	2.2	15.4	12.1	21.9	1.0	46.5	100.0	152,141	19,999 - 10,000
0.6	0.6	2.2	15.4	13.8	21.4	1.0	45.0	100.0	5,621	אבו סנאן
0.5	0.8	2.5	15.7	10.5	22.7	1.2	46.2	100.0	5,597	אכסאל
0.3	0.6	2.0	14.2	12.6	23.4	1.0	45.7	100.0	5,659	אעבלין
0.6	0.7	4.3	21.0	10.0	14.0	0.7	48.8	100.0	5,595	בית ג'ן
0.1	0.1	0.4	8.4	16.2	29.1	1.1	44.7	100.0	6,311	ג'סר א-זרקא
0.7	0.6	3.4	21.2	14.8	20.2	0.6	38.4	100.0	5,384	ג'ת
0.6	0.9	4.0	21.1	13.0	20.0	0.9	39.5	100.0	7,970	דאלית אל-כרמל
0.4	0.5	2.9	16.6	13.2	20.1	1.2	45.0	100.0	4,298	דבוריה
0.5	0.7	2.4	18.4	14.0	21.1	1.0	42.0	100.0	5,268	דייר אל-אסד
0.2	0.4	2.0	14.6	10.8	23.5	0.8	47.7	100.0	5,616	טורעאן
0.2	0.4	2.0	14.1	11.3	23.8	1.3	46.8	100.0	7,993	יפיע
0.6	0.5	2.9	18.6	12.8	19.7	0.7	44.3	100.0	6,436	ירכא
0.3	0.5	2.1	16.7	11.9	20.0	1.0	47.6	100.0	4,912	כאבול
0.1	0.2	1.2	11.7	9.0	18.6	1.3	57.8	100.0	7,290	כפר מנדא
0.5	0.7	3.0	18.6	13.6	21.5	1.0	40.9	100.0	8,594	כפר קרע
0.3	0.3	1.5	13.8	12.3	23.8	1.1	46.9	100.0	4,381	לקיה
0.2	0.3	1.6	12.9	12.9	23.3	1.0	47.9	100.0	6,797	מג'ד אל-כרום
0.4	0.4	1.6	11.3	8.3	17.3	1.1	59.5	100.0	4,450	מג'דל שמס
0.2	0.4	2.2	13.2	10.8	21.6	1.1	50.5	100.0	5,799	מעלה עירון
0.2	0.4	2.0	13.6	13.1	20.6	1.0	49.1	100.0	5,139	נחף
0.2	0.3	1.1	11.5	9.9	22.2	1.3	53.5	100.0	5,482	עין מאהל
1.2	1.3	3.5	21.3	12.0	19.8	0.8	40.1	100.0	5,628	עספיא
0.3	0.2	2.3	15.4	13.6	24.9	1.0	42.4	100.0	4,370	ערערה-בנגב

לוח 8 (המשך)

קבוצת הכנסה (אחוזים)									סך הכל (מספרים)	צורת היישוב
יותר מ-4 פעמים השכר הממוצע	עד 4 פעמים השכר הממוצע	עד 3 פעמים השכר הממוצע	עד פעמיים השכר הממוצע	עד השכר הממוצע	עד 75% מהשכר הממוצע	עד מחצית השכר הממוצע	עד שכר מינימום	סך הכל		
0.2	0.3	1.4	13.7	13.9	25.0	1.1	44.4	100.0	5,769	פורידיס
0.3	0.6	2.0	13.2	10.7	25.9	1.1	46.2	100.0	6,636	ריינה
0.3	0.3	1.3	11.7	10.2	23.5	1.1	51.6	100.0	5,146	תל שבע
0.4	0.5	2.3	16.8	12.4	21.3	1.0	45.3	100.0	87,384	9,999 - 5,000
0.4	0.4	1.7	18.9	15.5	24.6	0.9	37.6	100.0	3,327	אבו גוש
0.3	0.5	2.0	13.4	10.0	23.1	1.7	48.9	100.0	4,118	בועיינה-נוג'ידאת
0.3	0.6	1.9	12.9	7.6	17.7	1.3	57.7	100.0	2,636	בוקעאתא
0.2	0.3	1.6	17.7	13.9	19.7	1.1	45.4	100.0	3,833	ביר אל-מכסור
0.2		1.0	6.3	6.1	25.0	1.1	60.3	100.0	524	ביר הדאג'
0.2	0.3	1.9	13.6	12.6	21.1	0.9	49.3	100.0	4,110	בסמ"ה
0.3	0.3	1.3	15.4	13.8	23.1	1.2	44.6	100.0	3,369	בסמת טבעון
0.3	0.2	1.4	11.7	9.9	21.2	1.1	54.2	100.0	3,498	בענה
0.7	0.5	5.0	24.9	10.1	14.4	0.6	43.7	100.0	3,171	ג'ולס
0.3	0.1	1.2	11.0	11.1	24.8	1.3	50.1	100.0	4,043	ג'לג'וליה
0.3	0.3	2.5	17.7	12.1	20.0	1.0	46.1	100.0	4,629	דייר חנא
0.6	0.7	2.1	16.6	14.1	21.6	0.9	43.4	100.0	3,001	זמר
0.2	0.2	1.4	15.3	14.5	25.3	1.0	42.1	100.0	3,349	זרזיר
0.7	1.3	5.5	24.5	11.0	14.6	0.6	41.9	100.0	2,857	חורפיש
0.1	0.2	0.8	14.9	15.7	24.5	0.7	43.1	100.0	3,063	טובא-זנגריה
0.4	0.6	3.8	25.0	13.1	16.1	0.6	40.4	100.0	3,100	יאנוח-ג'ת
0.7	0.7	3.0	25.7	14.6	13.9	0.4	40.9	100.0	3,646	כסרא-סמיע
0.1	0.1	2.0	16.9	14.9	21.8	0.7	43.5	100.0	2,409	כעביה-טבאש-חג'אג'רה
0.7	0.4	3.4	18.1	12.3	19.6	1.0	44.5	100.0	4,739	כפר יאסיף
0.3	0.5	1.3	11.9	11.5	24.1	1.3	49.1	100.0	3,336	משהד
0.9	1.0	3.7	22.0	12.5	18.8	0.8	40.3	100.0	2,638	עיילבון
0.2	0.5	1.4	9.6	11.1	29.1	1.3	46.7	100.0	2,925	עילוט
0.2	0.6	4.0	23.3	13.5	17.2	0.8	40.5	100.0	2,699	פקיעין (בוקייעה)
0.5	1.0	3.3	20.9	11.2	20.7	0.9	41.4	100.0	3,739	ראמה
0.2	0.3	2.0	17.2	14.7	23.2	1.2	41.2	100.0	2,574	שבלי - אום אל-גנם
0.2	0.2	1.3	10.8	11.8	28.0	1.2	46.5	100.0	3,084	שגב-שלום
0.1	0.2	1.5	12.0	11.9	24.5	1.6	48.2	100.0	2,967	שעב
0.4	0.5	2.7	17.0	12.8	21.6	1.0	43.9	100.0	30,265	4,999 - 2,000
	0.2	1.2	10.6	14.0	24.8	1.1	48.1	100.0	1,118	אבטין
0.2	0.1	0.5	5.9	9.5	25.2	0.8	57.8	100.0	1,128	אום בטין
0.1	0.1	1.2	10.9	12.8	28.4	1.9	44.6	100.0	911	אל סייד
0.5	0.9	5.6	23.5	14.9	20.1	0.9	33.6	100.0	1,525	ג'ש (גוש חלב)

לוח 8 (המשך)

קבוצת הכנסה (אחוזים)									סך הכל (מספרים)	צורת היישוב
יותר מ-4 פעמים השכר הממוצע	עד 4 פעמים השכר הממוצע	עד 3 פעמים השכר הממוצע	עד פעמיים השכר הממוצע	עד השכר הממוצע	עד 75% מהשכר הממוצע	עד מחצית השכר הממוצע	עד שכר מינימום	סך הכל		
0.5	0.5	2.7	20.2	12.5	19.1	1.1	43.4	100.0	1,674	כאוכב אבו אל-היג'א
0.6	0.3	2.3	15.1	11.8	23.5	1.1	45.3	100.0	1,546	כפר ברא
0.7	1.5	5.4	21.4	15.4	21.3	0.7	33.6	100.0	1,674	כפר כמא
0.4	0.2	1.4	16.4	15.6	21.4	0.4	44.1	100.0	1,133	כפר מצר
0.3	0.4	2.3	14.5	11.6	24.5	1.3	45.2	100.0	1,597	מוקיבלה
0.3	0.7	1.5	15.4	14.3	24.2	1.0	42.6	100.0	1,958	מזרעה
0.3	0.8	1.7	10.9	8.6	16.5	0.7	60.5	100.0	1,507	מסעדה
1.3	1.3	5.3	27.0	11.8	17.6	0.8	35.0	100.0	1,595	מעיליא
0.2	0.2	2.4	16.7	15.4	23.0	1.2	40.9	100.0	858	נאעורה
0.7	0.6	3.7	21.0	12.0	20.9	0.9	40.2	100.0	2,031	סאג'ור
0.5	0.3	2.9	16.0	13.1	21.4	1.6	44.1	100.0	1,178	סולם
0.3	0.4	3.0	15.6	13.8	22.3	1.4	43.2	100.0	1,405	סלמה
0.5	1.0	2.9	17.8	12.0	20.6	1.1	44.2	100.0	1,121	עג'ר
0.3	0.2	1.1	12.4	9.9	20.9	0.8	54.6	100.0	1,187	עוזייר
0.1	0.2	1.7	18.4	13.2	26.4	0.5	39.5	100.0	1,310	עין נקובא
0.8	0.5	1.1	13.2	13.3	16.2	0.6	54.1	100.0	959	עין קנייא
0.6	0.6	4.6	23.9	15.0	19.0	0.3	35.9	100.0	1,555	פסוטה
0.1	0.1	1.5	14.2	12.4	21.9	1.4	48.5	100.0	1,295	שייח' דנון
2.9	3.3	8.7	25.2	12.7	16.5	0.5	30.1	100.0	302,784	יישובים כפריים - סה"כ
3.3	3.3	8.7	25.8	13.4	16.4	0.5	28.6	100.0	135,430	מושבים
3.8	4.0	9.8	24.1	13.0	15.1	0.4	29.7	100.0	12,201	מושבים שיתופיים
2.0	3.1	8.3	24.3	11.8	17.6	0.6	32.3	100.0	84,992	קיבוצים
0.7	1.4	4.9	24.0	18.0	13.9	0.3	36.9	100.0	1,481	יישובים מוסדיים יהודיים
2.9	3.6	9.5	25.6	12.4	15.0	0.5	30.4	100.0	44,190	יישובים כפריים קהילתיים
3.4	3.3	8.5	24.7	12.7	16.2	0.6	30.5	100.0	24,490	יישובים יהודיים קטנים
0.3	0.3	2.0	17.2	14.3	23.3	1.1	41.5	100.0	14,931	יישובים לא יהודיים קטנים
0.1	0.7	2.0	10.1	12.8	25.8	1.3	47.1	100.0	15,912	אוכלוסייה מחוץ ליישובים
0.0	0.1	0.5	8.8	13.0	26.8	1.4	49.4	100.0	14,876	מזה: שבטי בדווים
1.6	0.5	1.2	6.7	10.6	39.4	1.1	38.9	100.0	2,105	כתובת לא ידועה

לוח 9: קבוצת השכר של העובדים השכירים (ממוצע לחודש בשנה) לפי צורת יישוב, 2018

הכנסה (אחוזים)									סך הכל (המפרט)	צורת היישוב
יותר מ-4 פעמים השכר הממוצע	עד 4 פעמים השכר הממוצע	עד 3 פעמים השכר הממוצע	עד פעמיים השכר הממוצע	עד השכר הממוצע	עד 75% מהשכר הממוצע	עד מחצית השכר הממוצע	עד שכר מינימום	סך הכל		
2.0	2.3	6.1	20.4	12.3	16.9	0.6	39.4	100.0	4,000,606	סך הכל יישובים עירוניים - סך הכל
1.9	2.2	6.0	20.1	12.4	17.0	0.6	39.7	100.0	3,664,869	הכל יישובים עירוניים
2.2	2.5	6.6	21.0	12.6	16.9	0.6	37.7	100.0	3,159,476	יהודיים - סך הכל
1.0	1.2	3.6	16.3	11.3	18.5	0.7	47.4	100.0	306,765	מעל 500,000
2.4	2.8	7.2	21.6	12.8	16.6	0.6	36.0	100.0	938,555	499,999-200,000
1.6	2.1	6.0	20.4	12.9	17.7	0.6	38.6	100.0	522,504	199,999-100,000
2.6	2.8	7.1	21.5	12.7	16.6	0.5	36.2	100.0	487,078	99,999-50,000
2.1	2.4	6.6	21.7	12.8	16.8	0.6	37.1	100.0	627,556	49,999-20,000
3.3	3.4	7.8	21.8	12.4	15.8	0.5	35.0	100.0	97,168	19,999-10,000
3.4	3.6	8.8	23.3	11.4	14.5	0.5	34.6	100.0	103,970	9,999-5,000
3.2	3.4	8.5	23.0	11.2	13.7	0.5	36.5	100.0	75,880	4,999-2,000
0.4	0.5	2.2	14.7	11.2	18.2	0.8	52.2	100.0	505,393	יישובים עירוניים לא יהודיים - סך הכל
0.4	0.4	1.8	12.7	10.1	18.4	0.9	55.3	100.0	74,503	99,999-50,000
0.3	0.4	2.1	14.6	11.3	18.2	0.8	52.1	100.0	161,100	49,999-20,000
0.4	0.5	2.2	14.7	11.2	18.2	0.8	52.1	100.0	152,141	19,999-10,000
0.3	0.4	2.3	16.2	11.5	17.8	0.8	50.7	100.0	87,384	9,999-5,000
0.4	0.5	2.7	16.3	11.9	18.4	0.7	49.0	100.0	30,265	4,999-2,000
2.8	3.2	8.5	24.0	11.8	14.9	0.5	34.3	100.0	302,784	יישובים כפריים יהודיים - סך הכל
3.2	3.2	8.5	24.5	12.3	14.7	0.5	33.0	100.0	135,430	מושבים
3.8	3.9	9.5	23.0	12.3	13.4	0.4	33.8	100.0	12,201	מושבים שיתופיים
2.0	3.0	8.1	23.3	11.0	16.3	0.5	35.8	100.0	84,992	קיבוצים
0.6	1.4	4.7	22.8	16.7	12.5	0.3	41.1	100.0	1,481	יישובים מוסדיים יהודיים
2.9	3.5	9.3	24.4	11.3	13.4	0.4	34.7	100.0	44,190	ישובים כפריים קהילתיים
3.4	3.2	8.2	23.6	11.9	14.4	0.5	34.9	100.0	24,490	יישובים יהודיים קטנים
0.3	0.3	1.9	16.6	13.5	20.1	0.8	46.5	100.0	14,931	יישובים כפריים לא יהודיים
0.1	0.7	2.0	9.5	10.9	19.0	0.9	56.9	100.0	15,912	אוכלוסייה מחוץ ליישובים
0.0	0.1	0.5	8.2	11.0	19.7	0.9	59.6	100.0	14,876	מזה: שבטי בדווים
1.2	0.4	1.1	5.6	9.4	32.3	1.1	49.0	100.0	2,105	כתובת לא ידועה

לוח 9 (המשך)

הכנסה (אחוזים)									סך הכל (מספרים)	צורת היישוב
יותר מ-4 פעמים השכר הממוצע	עד 4 פעמים השכר הממוצע	עד 3 פעמים השכר הממוצע	עד פעמיים השכר הממוצע	עד השכר הממוצע	עד 75% מהשכר הממוצע	עד מחצית השכר הממוצע	עד שכר מינימום	סך הכל		
2.0	2.3	6.1	20.4	12.3	16.9	0.6	39.4	100.0	4,000,606	סך הכול
1.9	2.2	6.0	20.1	12.4	17.0	0.6	39.7	100.0	3,664,869	יישובים עירוניים - סך הכל
2.2	2.5	6.6	21.0	12.6	16.9	0.6	37.7	100.0	3,159,476	יישובים עירוניים יהודיים סך הכול
1.0	1.2	3.6	16.3	11.3	18.5	0.7	47.4	100.0	306,765	מעל 500,000
1.0	1.2	3.6	16.3	11.3	18.5	0.7	47.4	100.0	306,765	ירושלים
2.4	2.8	7.2	21.6	12.8	16.6	0.6	36.0	100.0	938,555	499,999-200,000
1.1	1.6	5.2	20.1	13.2	18.4	0.7	39.9	100.0	104,387	אשדוד
1.3	1.7	5.5	20.8	13.0	17.7	0.6	39.3	100.0	100,890	באר שבע
2.9	3.0	6.8	19.2	11.7	16.5	0.6	39.3	100.0	134,990	חיפה
1.4	1.9	5.5	19.6	13.1	18.1	0.6	39.9	100.0	100,584	נתניה
2.0	2.9	7.9	23.6	13.9	16.7	0.5	32.5	100.0	122,907	פתח תקוה
2.1	2.6	7.7	24.0	13.6	16.8	0.6	32.7	100.0	132,020	ראשון לציון
4.0	4.0	8.9	22.6	12.1	14.8	0.5	33.1	100.0	242,777	תל אביב-יפו
1.6	2.1	6.0	20.4	12.9	17.7	0.6	38.6	100.0	522,504	199,999-100,000
0.8	1.2	4.7	20.9	12.9	18.4	0.6	40.5	100.0	69,761	אשקלון
0.8	1.0	3.1	15.3	11.1	17.6	0.7	50.4	100.0	36,568	בית שמש
0.3	0.4	1.8	12.4	11.2	19.7	0.8	53.3	100.0	59,129	בני ברק
0.4	0.8	3.0	17.9	15.4	21.8	0.7	40.2	100.0	65,946	בת ים
1.2	1.9	6.2	22.4	14.3	18.5	0.6	35.0	100.0	94,471	חולון
4.4	5.0	10.4	22.5	11.5	14.6	0.4	31.2	100.0	49,701	כפר סבא
2.3	3.1	8.9	23.6	12.5	15.5	0.5	33.7	100.0	67,840	רחובות
2.9	3.4	9.0	24.1	12.7	15.3	0.5	32.1	100.0	79,088	רמת גן
2.6	2.8	7.1	21.5	12.7	16.6	0.5	36.2	100.0	487,078	99,999 - 50,000
0.8	1.0	3.7	20.3	16.8	21.1	0.6	35.7	100.0	32,310	אילת
0.1	0.2	1.0	10.0	9.9	18.5	0.7	59.6	100.0	15,374	ביתר עילית
4.2	4.9	11.2	25.9	12.0	13.3	0.4	28.0	100.0	29,885	גבעתיים
6.7	6.0	11.8	22.7	10.2	12.8	0.4	29.5	100.0	30,172	הוד השרון
5.1	4.6	9.6	22.1	10.8	14.0	0.5	33.3	100.0	46,183	הרצליה
1.2	1.8	5.4	21.7	14.3	17.8	0.6	37.4	100.0	48,693	חדרה
0.3	0.7	3.1	18.8	15.0	20.8	0.6	40.7	100.0	35,119	לוד
0.1	0.2	0.8	8.4	9.8	18.8	0.9	61.0	100.0	15,489	מודיעין עילית
5.4	6.3	14.1	26.4	9.9	10.9	0.3	26.7	100.0	43,544	מודיעין-מכבים-רעות
1.2	1.6	6.5	24.5	12.3	15.8	0.5	37.5	100.0	30,279	נהריה
1.1	1.8	5.4	21.1	13.5	18.5	0.6	38.0	100.0	29,481	קריית אתא
0.3	0.6	3.2	18.5	14.4	20.6	0.7	41.7	100.0	27,907	קריית גת
2.0	3.0	8.7	26.0	13.9	15.7	0.5	30.3	100.0	31,384	ראש העין

לוח 9 (המשך)

הכנסה (אחוזים)									סך הכל (מספרים)	צורת היישוב
יותר מ-4 פעמים השכר הממוצע	עד 4 פעמים השכר הממוצע	עד 3 פעמים השכר הממוצע	עד פעמיים השכר הממוצע	עד השכר הממוצע	עד 75% מהשכר הממוצע	עד מחצית השכר הממוצע	עד שכר מינימום	סך הכל		
0.3	0.6	2.8	19.9	15.4	21.3	0.7	39.0	100.0	36,319	רמלה
5.8	5.2	10.2	21.4	10.4	13.3	0.4	33.5	100.0	34,939	רעננה
2.1	2.4	6.6	21.7	12.8	16.8	0.6	37.1	100.0	627,556	49,999 - 20,000
0.2	0.5	3.2	19.7	13.6	18.5	0.5	43.7	100.0	14,019	אופקים
0.9	1.3	4.1	19.5	14.8	21.0	0.7	37.6	100.0	17,634	אור יהודה
0.2	0.6	2.6	14.2	12.2	19.3	0.7	50.2	100.0	13,514	אלעד
1.6	2.7	10.5	30.3	13.9	15.8	0.5	24.7	100.0	12,488	באר יעקב
4.8	5.2	11.6	23.8	10.5	12.2	0.4	31.4	100.0	11,799	גבעת שמואל
2.6	4.0	10.6	25.3	11.3	14.1	0.6	31.4	100.0	12,285	גדרה
2.3	3.8	10.2	25.7	11.5	14.2	0.5	31.8	100.0	11,878	גן יבנה
1.0	1.9	7.1	20.9	12.7	17.6	0.6	38.1	100.0	18,059	דימונה
8.3	5.6	10.5	19.3	8.9	11.9	0.3	35.2	100.0	10,434	זכרון יעקב
0.4	0.5	2.3	16.2	12.5	19.8	0.7	47.7	100.0	20,722	טבריה
0.8	1.2	4.9	21.1	14.0	19.3	0.7	38.0	100.0	11,928	טירת כרמל
1.6	2.3	7.4	24.8	13.6	17.3	0.5	32.4	100.0	23,669	יבנה
3.3	3.2	9.3	24.2	12.7	15.5	0.4	31.5	100.0	15,194	יהוד
2.6	3.8	9.4	24.7	13.3	15.1	0.5	30.5	100.0	12,555	יקנעם עילית
2.3	3.4	9.8	24.8	12.5	15.3	0.6	31.3	100.0	11,405	כפר יונה
1.1	1.5	5.5	22.6	14.1	17.8	0.5	37.1	100.0	23,990	כרמיאל
4.4	4.2	9.4	24.4	10.7	13.3	0.4	33.2	100.0	11,921	מבשרת ציון
0.3	0.7	3.1	19.2	14.6	19.5	0.6	41.9	100.0	12,817	מגדל העמק
0.7	1.7	6.5	27.9	13.7	15.8	0.6	33.1	100.0	19,738	מעלה אדומים
0.7	0.8	4.1	23.3	14.5	18.5	0.6	37.3	100.0	11,304	מעלות-תרשיחא
0.7	0.7	3.0	18.4	14.2	20.0	0.7	42.3	100.0	21,974	נוף הגליל
4.4	5.8	12.5	25.3	11.1	12.6	0.4	27.8	100.0	23,018	נס ציונה
2.0	2.7	7.3	23.3	12.8	17.5	0.5	33.9	100.0	12,055	נשר
0.3	0.4	2.7	18.6	12.7	17.9	0.7	46.7	100.0	15,973	נתיבות
0.4	0.7	3.1	19.6	13.2	18.5	0.7	43.8	100.0	24,451	עכו
0.7	0.8	3.7	20.3	14.0	19.0	0.6	40.9	100.0	26,494	עפולה
0.8	1.1	3.3	18.5	13.6	17.6	0.7	44.4	100.0	11,694	ערד
2.9	3.3	8.2	22.1	12.1	16.0	0.6	34.9	100.0	19,378	פרדס חנה-כרכור
0.4	0.5	2.4	14.3	11.1	15.5	0.6	55.1	100.0	12,956	צפת
5.0	5.7	11.2	22.2	10.5	13.1	0.4	31.9	100.0	10,645	קדימה-צורן
6.4	6.2	13.0	24.8	10.6	11.9	0.4	26.8	100.0	18,327	קריית אונו
1.4	2.0	5.9	21.7	13.5	18.5	0.6	36.3	100.0	20,440	קריית ביאליק
0.6	1.0	3.7	18.3	14.0	19.9	0.6	41.7	100.0	19,911	קריית ים
1.6	2.4	7.0	22.7	12.9	17.1	0.6	35.6	100.0	22,895	קריית מוצקין

לוח 9 (המשך)

הכנסה (אחוזים)									סך הכל (מספרים)	צורת היישוב
יותר מ-4 פעמים השכר הממוצע	עד 4 פעמים השכר הממוצע	עד 3 פעמים השכר הממוצע	עד פעמיים השכר הממוצע	עד השכר הממוצע	עד 75% מהשכר הממוצע	עד מחצית השכר הממוצע	עד שכר מינימום	סך הכל		
0.2	0.3	2.2	16.9	13.8	21.3	0.8	44.6	100.0	11,532	קריית מלאכי
0.4	0.6	3.6	19.5	15.4	20.2	0.6	39.7	100.0	11,912	קריית שמונה
8.0	5.9	10.9	22.6	10.0	12.3	0.4	29.7	100.0	20,993	רמת השרון
0.3	0.7	4.2	21.1	13.8	19.3	0.6	40.0	100.0	14,188	שדרות
7.3	7.1	14.4	23.3	9.1	9.6	0.4	28.9	100.0	11,367	שוהם
3.3	3.4	7.8	21.8	12.4	15.8	0.5	35.0	100.0	97,168	19,999 - 10,000
7.6	6.4	10.8	23.0	9.9	11.7	0.4	30.2	100.0	6,366	אבן יהודה
0.5	0.9	3.9	19.6	16.4	20.4	0.6	37.6	100.0	9,868	אור עקיבא
1.2	2.2	6.3	22.7	14.3	19.0	0.6	33.7	100.0	6,164	אזור
0.7	1.3	5.6	24.6	15.3	19.6	0.5	32.4	100.0	10,180	אריאל
0.2	0.5	3.4	19.3	15.4	20.0	0.7	40.4	100.0	9,789	בית שאן
7.1	6.8	11.9	20.9	9.7	11.4	0.6	31.7	100.0	6,830	בנימינה-גבעת עדה
1.1	1.5	5.7	22.3	12.1	16.4	0.6	40.5	100.0	7,552	גבעת זאב
6.0	6.7	12.7	25.2	9.9	12.1	0.4	27.1	100.0	9,374	גני תקוה
5.2	5.8	13.1	25.9	9.8	11.4	0.4	28.4	100.0	7,531	מזכרת בתיה
5.1	4.9	9.3	21.3	10.6	12.6	0.4	35.8	100.0	7,829	קריית טבעון
0.7	1.0	4.1	21.8	14.3	19.2	0.7	38.2	100.0	5,651	קריית עקרון
0.3	0.4	1.5	11.0	9.2	17.3	0.8	59.4	100.0	3,671	רכסים
8.5	6.5	11.5	19.9	9.6	12.0	0.5	31.6	100.0	6,363	תל מונד
3.4	3.6	8.8	23.3	11.4	14.5	0.5	34.6	100.0	103,970	9,999 - 5,000
4.3	5.5	13.5	26.6	10.6	11.9	0.3	27.3	100.0	4,531	אורנית
2.8	4.0	11.8	27.4	12.0	14.0	0.4	27.6	100.0	4,035	אלפי מנשה
2.4	3.6	8.3	23.5	11.5	12.7	0.4	37.6	100.0	4,855	אפרת
0.7	1.0	4.5	18.7	9.7	15.3	0.6	49.6	100.0	2,424	בית אל
1.8	2.8	7.2	24.2	13.7	16.2	0.5	33.7	100.0	3,490	בית דגן
0.2	0.7	4.1	21.7	15.1	21.1	0.8	36.3	100.0	3,756	בני עי"ש
3.5	5.6	11.7	24.6	9.9	12.2	0.4	32.1	100.0	2,821	בת חפר
0.5	0.8	4.1	23.1	13.2	19.3	0.4	38.6	100.0	2,338	גבע בנימין
0.2	0.5	3.1	19.7	13.1	18.9	0.6	43.8	100.0	4,620	חצור הגלילית
0.8	1.1	4.6	22.7	13.9	16.7	0.5	39.6	100.0	4,929	ירוחם
7.5	6.6	13.1	21.5	8.9	10.0	0.4	32.0	100.0	5,011	כוכב יאיר
0.1	0.4	1.8	12.3	9.2	18.8	0.6	56.7	100.0	2,765	כוכב יעקב
5.7	5.6	11.7	25.1	8.4	11.0	0.3	32.1	100.0	2,801	כפר ורדים
0.5	0.7	4.3	21.2	13.2	18.0	0.5	41.6	100.0	2,294	כפר חב"ד
10.7	7.7	14.7	22.9	6.2	8.2	0.3	29.4	100.0	3,436	להבים
6.6	7.5	14.9	26.2	8.4	9.2	0.3	26.9	100.0	5,208	מיתר
0.6	0.7	3.0	19.7	11.9	16.3	0.9	47.0	100.0	2,452	מצפה רמון

לוח 9 (המשך)

הכנסה (אחוזים)									סך הכל (מספרים)	צורת היישוב
יותר מ-4 פעמים השכר הממוצע	עד 4 פעמים השכר הממוצע	עד 3 פעמים השכר הממוצע	עד פעמיים השכר הממוצע	עד השכר הממוצע	עד 75% מהשכר הממוצע	עד מחצית השכר הממוצע	עד שכר מינימום	סך הכל		
10.5	7.4	14.0	22.0	8.1	9.4	0.5	28.1	100.0	4,024	עומר
4.2	5.1	11.1	24.6	12.6	13.7	0.4	28.4	100.0	3,940	עתלית
5.0	5.3	10.9	22.8	10.4	14.0	0.4	31.1	100.0	3,393	פרדסיה
2.9	3.8	11.1	31.4	11.0	12.7	0.3	26.9	100.0	4,513	צור הדסה
2.9	3.9	13.5	34.2	12.6	13.0	0.4	19.5	100.0	2,844	צור יצחק
10.1	6.5	10.4	20.2	8.8	11.2	0.4	32.5	100.0	2,489	קיסריה
0.4	0.5	2.5	17.5	15.5	20.7	0.4	42.4	100.0	3,713	קצרין
0.1	0.4	2.0	15.9	11.5	20.2	0.8	49.1	100.0	3,171	קריית ארבע
1.3	1.5	6.2	23.5	13.4	17.6	0.4	36.2	100.0	3,984	קרני שומרון
4.0	4.9	12.4	24.2	10.8	12.2	0.5	31.0	100.0	3,904	רמת ישי
0.8	1.3	6.2	23.7	14.7	17.5	0.5	35.1	100.0	3,466	שלומי
2.4	3.4	9.4	26.1	12.9	14.7	0.3	30.7	100.0	2,763	שערי תקווה
3.2	3.4	8.5	23.0	11.2	13.7	0.5	36.5	100.0	75,880	4,999 - 2,000
2.8	2.9	11.0	32.2	11.6	12.2	0.6	26.7	100.0	1,284	אחוזת ברק
1.8	3.4	6.4	22.3	9.0	11.0	0.6	45.5	100.0	1,427	אלון שבות
1.0	1.7	5.0	22.8	12.8	16.6	0.7	39.4	100.0	1,788	אליכין
2.8	4.1	7.8	25.8	11.2	12.5	0.2	35.7	100.0	1,031	אלעזר
3.9	4.6	9.5	23.9	12.0	13.0	0.3	32.8	100.0	1,757	אלקנה
1.5	2.6	10.0	27.7	14.2	14.7	0.3	29.0	100.0	2,669	בית אריה
7.3	7.6	14.9	26.2	9.3	9.0	0.1	25.6	100.0	1,059	בית חשמונאי
7.3	5.6	10.5	22.4	10.4	12.7	0.7	30.4	100.0	948	בית יצחק-שער חפר
0.1	0.7	3.9	21.5	13.1	18.6	1.0	41.0	100.0	861	ברכה
2.4	4.0	9.4	27.0	11.2	13.8	0.3	31.9	100.0	1,178	גבעת אבני
3.9	4.9	12.5	23.9	10.2	13.5	0.2	31.0	100.0	1,192	גבעת ברנר
1.5	2.0	7.7	28.1	14.8	14.3	0.4	31.3	100.0	1,518	גן נר
0.7	0.7	4.6	16.3	10.0	17.6	0.6	49.7	100.0	1,226	גני מודיעין
8.0	5.9	12.9	23.9	10.6	9.4	0.4	28.9	100.0	2,005	הר אדר
0.5	1.0	5.3	22.4	14.3	18.9	0.6	37.0	100.0	6,216	חריש
4.8	2.7	9.0	16.9	9.5	13.0	0.6	43.4	100.0	1,450	חשמונאים
1.0	2.6	7.8	23.3	12.6	14.6	0.2	37.8	100.0	1,654	טלמון
0.8	1.0	2.9	15.3	10.8	17.0	0.3	51.8	100.0	1,356	יבנאל
3.1	4.0	8.4	19.3	9.5	11.7	0.3	43.8	100.0	1,531	יד בנימין
1.7	4.0	9.9	27.0	11.0	12.8	0.5	33.1	100.0	987	יקיר
0.9	1.8	5.1	21.5	10.2	13.3	0.5	46.7	100.0	925	כוכב השחר
2.6	3.3	10.6	28.0	10.9	12.1	0.4	32.0	100.0	1,912	כפר אדומים
9.1	8.5	14.6	21.7	8.6	7.3	0.3	29.8	100.0	1,160	כפר האורנים
6.2	6.6	11.3	22.0	9.3	11.8	0.1	32.7	100.0	838	כפר ויתקין

לוח 9 (המשך)

הכנסה (אחוזים)									סך הכל (מספרים)	צורת היישוב
יותר מ-4 פעמים השכר הממוצע	עד 4 פעמים השכר הממוצע	עד 3 פעמים השכר הממוצע	עד פעמיים השכר הממוצע	עד השכר הממוצע	עד 75% מהשכר הממוצע	עד מחצית השכר הממוצע	עד שכר מינימום	סך הכל		
4.5	4.9	9.8	27.7	10.6	11.4	0.3	30.7	100.0	2,205	כפר תבור
6.3	8.0	12.1	21.5	8.9	10.1	0.3	32.8	100.0	1,285	לפיד
0.9	2.9	6.1	28.0	11.2	12.8	0.3	37.8	100.0	858	מבוא חורון
1.0	1.6	5.3	23.8	13.1	16.0	0.6	38.5	100.0	807	מעגלים
1.2	1.1	3.6	20.7	13.8	15.5	0.5	43.5	100.0	970	מצפה יריחו
1.6	3.7	9.4	23.8	9.6	11.8	0.4	39.7	100.0	1,048	מרכזה שפירא
6.9	6.1	14.1	23.6	8.7	11.2	0.2	29.1	100.0	1,825	מתן
3.4	3.2	9.6	23.1	9.7	11.7	0.3	38.9	100.0	1,030	נווה דניאל
5.2	4.3	10.2	20.5	8.4	8.1	0.1	43.1	100.0	1,222	נוף איילון
10.7	8.4	14.0	21.7	7.9	8.1	0.2	29.1	100.0	1,387	נופית
0.8	1.5	4.9	26.8	14.6	19.2	0.5	31.7	100.0	861	נוקדים
4.3	4.7	12.3	23.9	9.6	13.6	0.5	31.1	100.0	865	נורדיה
15.1	7.5	11.3	20.2	7.4	9.9	0.6	28.0	100.0	1,992	סביון
0.6	1.8	4.6	17.5	11.0	15.8	0.4	48.4	100.0	1,590	עלי
0.6	3.1	12.4	29.0	15.3	15.6	0.6	23.5	100.0	1,349	עלי זהב
	0.2	1.0	10.9	9.0	19.6	0.8	58.7	100.0	1,316	עמנואל
1.5	1.9	8.1	22.2	12.3	14.7	0.6	38.8	100.0	1,404	עפרה
1.7	2.6	10.2	31.6	12.5	14.1	0.4	27.0	100.0	1,053	עץ אפרים
1.5	2.6	9.9	27.3	13.1	15.1	0.8	29.7	100.0	1,098	צופים
7.1	7.7	13.6	24.4	9.1	10.6	0.2	27.3	100.0	1,215	צור משה
1.3	2.5	5.9	24.0	13.0	14.1	0.5	38.6	100.0	1,856	קדומים
2.5	3.9	10.8	25.3	10.5	14.5	0.6	31.9	100.0	640	קציר
0.5	1.0	2.6	12.6	8.8	18.4	0.9	55.2	100.0	1,753	קריית יערים
3.0	2.4	6.5	20.2	9.9	14.3	0.8	42.9	100.0	1,456	ראש פינה
1.1	2.4	9.7	28.4	13.0	10.6	0.4	34.4	100.0	962	רבבה
0.6	1.4	4.9	20.2	11.9	14.8	0.3	45.9	100.0	1,477	שילה
10.3	7.0	14.8	22.8	6.5	7.1	0.3	31.2	100.0	1,313	שמשית
1.2	2.1	7.4	24.9	14.3	15.9	0.7	33.5	100.0	1,023	שתולים
0.2	0.6	2.0	15.4	9.4	13.1	0.4	59.0	100.0	544	תפרח
0.7	1.8	6.2	23.2	14.0	16.2	0.9	37.0	100.0	1,504	תקוע
0.4	0.5	2.2	14.7	11.2	18.2	0.8	52.2	100.0	505,393	יישובים עירוניים לא יהודיים סך הכול
0.4	0.4	1.8	12.7	10.1	18.4	0.9	55.3	100.0	74,503	99,999 - 50,000
0.3	0.4	1.7	11.1	8.6	17.1	0.9	59.9	100.0	20,519	אום אל-פחם
0.5	0.6	2.3	14.1	10.6	19.4	0.8	51.6	100.0	33,276	נצרת
0.2	0.2	1.1	12.1	10.8	18.1	0.9	56.7	100.0	20,708	רהט
0.3	0.4	2.1	14.6	11.3	18.2	0.8	52.1	100.0	161,100	49,999 - 20,000
0.3	0.6	2.2	16.0	13.2	18.5	0.8	48.6	100.0	12,021	באקה אל-גרביה

לוח 9 (המשך)

הכנסה (אחוזים)									סך הכל (מספרים)	צורת היישוב
יותר מ-4 פעמים השכר הממוצע	עד 4 פעמים השכר הממוצע	עד 3 פעמים השכר הממוצע	עד פעמיים השכר הממוצע	עד השכר הממוצע	עד 75% מהשכר הממוצע	עד מחצית השכר הממוצע	עד שכר מינימום	סך הכל		
0.3	0.4	1.6	12.8	11.8	18.8	0.8	53.5	100.0	9,181	ג'דיידה-מכר
0.3	0.4	1.7	13.6	12.3	20.4	0.7	50.6	100.0	4,442	חורה
0.4	0.4	1.9	14.2	10.9	18.8	0.9	52.7	100.0	17,973	טייבה
0.4	0.6	2.3	15.0	11.8	20.6	0.7	48.6	100.0	11,728	טירה
0.2	0.3	1.3	13.0	11.5	18.4	0.8	54.5	100.0	14,052	טמרה
0.1	0.3	1.4	15.6	12.8	18.9	0.6	50.3	100.0	4,685	כסיפה
0.4	0.3	1.7	10.7	8.6	17.6	1.1	59.5	100.0	8,739	כפר כנא
0.3	0.5	1.4	13.1	12.1	20.7	0.9	50.9	100.0	9,621	כפר קאסם
0.3	0.5	3.0	18.3	10.1	14.6	0.7	52.5	100.0	9,621	מגאר
0.4	0.5	2.6	15.5	9.8	15.6	0.7	54.9	100.0	13,698	סח'נין
0.4	0.6	2.6	15.6	9.6	15.1	0.9	55.4	100.0	9,740	עראבה
0.3	0.5	2.5	15.8	12.3	18.0	0.8	49.9	100.0	8,377	ערערה
0.4	0.4	2.2	14.8	12.9	19.4	0.7	49.3	100.0	9,184	קלנסווה
0.5	0.5	2.6	15.2	11.7	18.9	0.8	49.9	100.0	18,038	שפרעם
0.4	0.5	2.2	14.7	11.2	18.2	0.8	52.1	100.0	152,141	19,999 - 10,000
0.6	0.5	2.2	15.0	12.4	18.0	0.8	50.5	100.0	5,621	אבו סנאן
0.5	0.8	2.4	14.9	9.8	18.2	0.9	52.4	100.0	5,597	אכסאל
0.3	0.6	1.9	13.8	11.8	19.9	0.8	50.9	100.0	5,659	אעבלין
0.6	0.7	4.3	20.5	9.5	11.9	0.6	52.0	100.0	5,595	בית ג'ן
0.1	0.1	0.4	8.1	15.3	26.7	0.9	48.4	100.0	6,311	ג'סר א-זרקא
0.7	0.6	3.4	20.4	14.1	17.4	0.7	42.7	100.0	5,384	ג'ת
0.6	0.9	3.9	20.3	12.2	17.3	0.8	44.0	100.0	7,970	דאלית אל-כרמל
0.4	0.5	2.8	16.0	12.1	17.2	0.9	50.2	100.0	4,298	דבוריה
0.5	0.7	2.3	17.2	12.7	17.8	0.9	48.0	100.0	5,268	דייר אל-אסד
0.2	0.4	2.0	14.1	9.8	19.7	0.7	53.1	100.0	5,616	טורעאן
0.2	0.4	1.9	13.4	10.3	19.9	1.1	52.8	100.0	7,993	יפיע
0.5	0.5	2.8	17.9	11.6	15.8	0.6	50.2	100.0	6,436	ירכא
0.3	0.5	2.1	16.1	11.0	16.7	0.7	52.7	100.0	4,912	כאבול
0.1	0.2	1.1	11.2	8.1	14.7	0.9	63.6	100.0	7,290	כפר מנדא
0.5	0.7	3.0	17.7	12.8	18.7	0.8	45.8	100.0	8,594	כפר קרע
0.3	0.3	1.5	13.0	11.1	17.5	0.8	55.4	100.0	4,381	לקיה
0.2	0.3	1.5	12.3	12.0	20.4	0.8	52.5	100.0	6,797	מג'ד אל-כרום
0.4	0.5	1.5	10.8	7.3	15.0	0.8	63.8	100.0	4,450	מג'דל שמס
0.2	0.3	2.1	12.5	9.5	17.1	0.8	57.5	100.0	5,799	מעלה עירון
0.2	0.4	1.9	13.3	12.3	16.6	0.8	54.4	100.0	5,139	נחף
0.2	0.3	1.0	11.0	9.2	17.8	0.9	59.6	100.0	5,482	עין מאהל
1.1	1.3	3.4	20.3	11.1	17.1	0.8	44.8	100.0	5,628	עספיא

לוח 9 (המשך)

הכנסה (אחוזים)									סך הכל (מספרים)	צורת היישוב
יותר מ-4 פעמים השכר הממוצע	עד 4 פעמים השכר הממוצע	עד 3 פעמים השכר הממוצע	עד פעמיים השכר הממוצע	עד השכר הממוצע	עד 75% מהשכר הממוצע	עד מחצית השכר הממוצע	עד שכר מינימום	סך הכל		
0.3	0.2	2.2	14.1	11.3	17.5	0.8	53.8	100.0	4,370	ערערה-בנגב
0.2	0.3	1.4	12.8	13.0	22.5	0.8	48.9	100.0	5,769	פורידיס
0.3	0.6	1.9	12.4	9.7	20.7	1.0	53.3	100.0	6,636	ריינה
0.3	0.3	1.3	11.0	9.0	17.5	0.6	60.0	100.0	5,146	תל שבע
0.3	0.4	2.3	16.2	11.5	17.8	0.8	50.7	100.0	87,384	9,999 - 5,000
0.4	0.3	1.7	18.5	14.7	22.2	0.8	41.4	100.0	3,327	אבו גוש
0.3	0.5	2.0	12.7	9.0	17.0	0.8	57.7	100.0	4,118	בועיינה-נוג'ידאת
0.3	0.5	1.9	12.2	6.6	13.9	1.0	63.6	100.0	2,636	בוקעאתא
0.2	0.3	1.6	16.9	12.7	16.5	0.8	51.1	100.0	3,833	ביר אל-מכסור
0.2		1.0	5.7	5.2	17.0	0.8	70.2	100.0	524	ביר הדאג'
0.2	0.3	1.9	13.2	11.7	16.8	0.8	55.2	100.0	4,110	בסמ"ה
0.2	0.4	1.3	14.9	13.1	21.2	1.0	47.9	100.0	3,369	בסמת טבעון
0.2	0.2	1.3	10.8	9.3	17.2	0.7	60.3	100.0	3,498	בענה
0.7	0.5	5.0	24.2	9.6	13.3	0.6	46.2	100.0	3,171	ג'ולס
0.3	0.1	1.2	10.5	10.0	19.9	1.1	56.9	100.0	4,043	ג'לג'וליה
0.3	0.3	2.3	16.9	10.8	16.7	0.7	51.9	100.0	4,629	דייר חנא
0.6	0.7	2.1	15.8	13.7	18.5	0.8	47.9	100.0	3,001	זמר
0.2	0.2	1.4	14.6	13.4	21.8	0.9	47.5	100.0	3,349	זרזיר
0.7	1.3	5.5	24.0	10.0	12.6	0.7	45.2	100.0	2,857	חורפיש
0.1	0.2	0.8	14.5	14.6	20.8	0.4	48.6	100.0	3,063	טובא-זנגריה
0.4	0.6	3.8	24.4	12.3	13.9	0.5	44.1	100.0	3,100	יאנוח-ג'ת
0.7	0.7	2.9	25.2	13.6	12.5	0.5	43.9	100.0	3,646	כסרא-סמיע
0.1	0.1	2.0	16.4	14.1	18.1	0.6	48.6	100.0	2,409	כעביה-טבאש-חג'אג'רה
0.7	0.4	3.2	17.3	11.3	16.9	0.8	49.4	100.0	4,739	כפר יאסיף
0.3	0.4	1.3	11.5	10.7	18.8	1.0	56.0	100.0	3,336	משהד
0.9	0.9	3.7	21.1	11.4	16.1	0.7	45.1	100.0	2,638	עיילבון
0.2	0.5	1.3	8.6	9.8	22.8	1.0	55.7	100.0	2,925	עילוט
0.2	0.6	3.9	21.9	12.8	15.8	0.7	44.1	100.0	2,699	פקיעין (בוקייעה)
0.5	0.9	3.3	20.5	10.0	17.9	0.8	46.1	100.0	3,739	ראמה
0.2	0.3	1.9	16.2	13.6	20.6	1.1	46.2	100.0	2,574	שבלי - אום אל-גנם
0.1	0.3	1.2	10.4	10.9	21.3	0.8	55.0	100.0	3,084	שגב-שלום
0.1	0.2	1.5	11.6	11.0	20.3	1.2	54.1	100.0	2,967	שעב
0.4	0.5	2.7	16.3	11.9	18.4	0.7	49.0	100.0	30,265	4,999 - 2,000
	0.2	1.2	10.6	12.6	20.8	0.9	53.8	100.0	1,118	אבטין
0.2	0.1	0.4	5.4	8.5	17.7	0.8	66.8	100.0	1,128	אום בטין
0.1	0.1	1.2	10.1	11.3	21.8	1.2	54.1	100.0	911	אל סייד
0.5	0.9	5.6	22.3	14.6	18.5	0.6	37.1	100.0	1,525	ג'ש (גוש חלב)

לוח 9 (המשך)

הכנסה (אחוזים)									סך הכל (מספרים)	צורת היישוב
יותר מ-4 פעמים השכר הממוצע	עד 4 פעמים השכר הממוצע	עד 3 פעמים השכר הממוצע	עד פעמיים השכר הממוצע	עד השכר הממוצע	עד 75% מהשכר הממוצע	עד מחצית השכר הממוצע	עד שכר מינימום	סך הכל		
0.4	0.5	2.8	19.7	11.1	17.1	0.7	47.7	100.0	1,674	כאוכב אבו אל-היג'א
0.6	0.3	2.1	14.5	10.9	19.1	1.3	51.1	100.0	1,546	כפר ברא
0.7	1.5	5.3	20.6	14.0	19.8	0.6	37.6	100.0	1,674	כפר כמא
0.4	0.2	1.3	16.1	14.8	19.5	0.4	47.3	100.0	1,133	כפר מצר
0.3	0.4	2.2	14.0	10.2	20.2	0.5	52.2	100.0	1,597	מוקייבלה
0.3	0.7	1.5	14.7	13.4	20.9	0.9	47.7	100.0	1,958	מזרעה
0.3	0.8	1.7	10.4	7.8	13.3	0.7	65.0	100.0	1,507	מסעדה
1.3	1.3	5.3	26.1	10.8	15.5	0.6	39.2	100.0	1,595	מעיליא
0.2	0.2	2.4	16.1	13.5	19.8	0.8	46.9	100.0	858	נאעורה
0.7	0.6	3.7	20.3	11.1	17.8	0.7	45.0	100.0	2,031	סאג'ור
0.5	0.3	2.9	15.1	12.6	18.5	1.2	48.9	100.0	1,178	סולם
0.3	0.3	2.9	14.9	12.6	18.9	1.2	49.0	100.0	1,405	סלמה
0.5	1.0	2.9	17.2	11.1	17.8	0.9	48.7	100.0	1,121	עג'יר
0.3	0.2	1.1	11.5	9.4	15.7	0.3	61.6	100.0	1,187	עוזייר
0.1	0.2	1.5	17.9	12.5	24.0	0.4	43.4	100.0	1,310	עין נקובא
0.7	0.5	0.8	13.2	12.1	14.6	0.6	57.4	100.0	959	עין קנייא
0.5	0.6	4.6	22.6	14.5	16.8	0.3	40.1	100.0	1,555	פסוטה
0.1	0.1	1.5	13.8	11.6	17.7	1.1	54.2	100.0	1,295	שייח' דנון
2.8	3.2	8.5	24.0	11.8	14.9	0.5	34.3	100.0	302,784	יישובים כפריים - סה"כ
3.2	3.2	8.5	24.5	12.3	14.7	0.5	33.0	100.0	135,430	מושבים
3.8	3.9	9.5	23.0	12.3	13.4	0.4	33.8	100.0	12,201	מושבים שיתופיים
2.0	3.0	8.1	23.3	11.0	16.3	0.5	35.8	100.0	84,992	קיבוצים
0.6	1.4	4.7	22.8	16.7	12.5	0.3	41.1	100.0	1,481	יישובים מוסדיים יהודיים
2.9	3.5	9.3	24.4	11.3	13.4	0.4	34.7	100.0	44,190	יישובים כפריים קהילתיים
3.4	3.2	8.2	23.6	11.9	14.4	0.5	34.9	100.0	24,490	יישובים יהודיים קטנים
0.3	0.3	1.9	16.6	13.5	20.1	0.8	46.5	100.0	14,931	יישובים לא יהודיים קטנים
0.1	0.7	2.0	9.5	10.9	19.0	0.9	56.9	100.0	15,912	אוכלוסייה מחוץ ליישובים
0.0	0.1	0.5	8.2	11.0	19.7	0.9	59.6	100.0	14,876	מזה: שבטי בדווים
1.2	0.4	1.1	5.6	9.4	32.3	1.1	49.0	100.0	2,105	כתובת לא ידועה

לוח 10: שכר חודשי ושנתי ממוצע (ש"ח) של העולים השכירים לפי שנת עליה ולפי צורת יישוב, 2018

שכר ממוצע לחודש בשנה			שכר ממוצע לחודש עבודה			מספר עולים שכירים			צורת היישוב
- 2013 2018	- 1990 2012	סך הכל	- 2013 2018	- 1990 2012	סך הכל	- 2013 2018	- 1990 2012	סך הכל	
5,540	9,916	9,575	6,980	10,652	10,405	49,104	580,347	629,451	סך הכל
5,554	9,886	9,547	6,986	10,617	10,372	48,119	566,583	614,702	יישובים עירוניים - סך הכל
5,554	9,891	9,551	6,986	10,621	10,375	48,112	565,944	614,056	יישובים עירוניים יהודיים - סך הכל
4,830	9,583	8,935	6,596	10,595	10,142	4,359	27,597	31,956	מעל 500,000
5,754	9,985	9,607	7,182	10,714	10,439	20,204	205,983	226,187	499,999-200,000
5,716	9,686	9,393	7,044	10,413	10,193	8,407	105,268	113,675	199,000-100,000
5,964	10,154	9,839	7,466	10,879	10,657	6,606	81,235	87,841	99,999-50,000
4,806	9,484	9,210	6,057	10,115	9,912	7,072	113,614	120,686	49,999-20,000
6,158	10,711	10,549	7,560	11,441	11,321	480	13,044	13,524	19,999-10,000
5,701	11,090	10,853	7,154	11,983	11,798	592	12,841	13,433	9,999-5,000
5,411	11,350	11,005	7,165	12,579	12,313	392	6,362	6,754	4,999-2,000
4,898	11,146	10,727	6,687	12,087	11,795	982	13,658	14,640	יישובים כפריים - סך הכל
6,773	11,095	10,918	8,673	12,142	12,019	172	4,018	4,190	מושבים
4,402	10,999	10,543	5,586	12,119	11,723	35	471	506	מושבים שיתופיים
4,589	10,670	10,123	6,265	11,448	11,074	436	4,414	4,850	קיבוצים
2,179	10,204	7,345	3,781	11,167	9,256	109	197	306	יישובים מוסדיים יהודיים
5,337	11,889	11,549	7,083	12,918	12,667	170	3,104	3,274	יישובים כפריים קהילתיים
5,749	11,321	11,101	7,326	12,243	12,076	60	1,454	1,514	יישובים יהודיים קטנים
4,869	14,759	14,450	6,260	15,436	15,202	3	93	96	אוכלוסייה מחוץ ליישובים
	10,600	10,600		10,600	10,600		2	2	כתובת לא ידועה

לוח 10 (המשך)

שכר ממוצע לשנה			שכר ממוצע לחודש			מספר עולים שכירים			צורת היישוב
- 2009 2018	- 1990 2008	סך הכל	- 2009 2018	- 1990 2008	סך הכל	- 2009 2018	- 1990 2008	סך הכל	
5,540	9,916	9,575	6,980	10,652	10,405	49,104	580,347	629,451	סך הכול
5,554	9,886	9,547	6,986	10,617	10,372	48,119	566,583	614,702	יישובים עירוניים -
5,554	9,891	9,551	6,986	10,621	10,375	48,112	565,944	614,056	סה"כ
4,830	9,583	8,935	6,596	10,595	10,142	4,359	27,597	31,956	יישובים עירוניים
4,830	9,583	8,935	6,596	10,595	10,142	4,359	27,597	31,956	יהודיים סך הכול
5,754	9,985	9,607	7,182	10,714	10,439	20,204	205,983	226,187	מעל 500,000
5,258	9,639	9,370	6,455	10,302	10,094	2,305	35,145	37,450	ירושלים
5,068	9,610	9,320	6,112	10,232	9,998	1,942	28,534	30,476	499,999 - 200,000
4,478	9,629	8,976	5,639	10,332	9,815	4,508	31,051	35,559	אשדוד
5,208	9,397	8,947	6,758	10,184	9,871	3,417	28,396	31,813	באר שבע
5,928	10,502	10,249	7,135	11,203	11,003	1,629	27,901	29,530	חיפה
5,712	10,614	10,307	6,883	11,343	11,094	1,902	28,493	30,395	נתניה
7,952	10,671	10,276	10,069	11,614	11,417	4,501	26,463	30,964	פתח תקוה
5,716	9,686	9,393	7,044	10,413	10,193	8,407	105,268	113,675	ראשון לציון
4,939	8,608	8,337	6,079	9,257	9,050	1,754	21,962	23,716	תל אביב - יפו
7,131	9,120	8,967	9,207	10,267	10,196	677	8,161	8,838	199,999 - 100,000
4,055	6,861	6,669	5,254	7,603	7,464	207	2,820	3,027	אשקלון
5,171	8,221	7,933	6,317	8,847	8,634	2,484	23,791	26,275	בית שמש
5,533	9,827	9,626	6,725	10,476	10,321	952	19,330	20,282	בני ברק
6,752	13,304	12,987	8,294	14,079	13,837	325	6,402	6,727	בת ים
6,989	11,604	11,435	8,484	12,302	12,179	513	13,477	13,990	חולון
6,577	11,766	11,049	8,136	12,604	12,060	1,495	9,325	10,820	כפר סבא
5,964	10,154	9,839	7,466	10,879	10,657	6,606	81,235	87,841	רחובות
5,221	8,103	7,600	6,465	8,799	8,434	1,372	6,484	7,856	רמת גן
3,712	6,449	6,192	4,779	7,355	7,139	106	1,025	1,131	99,999 - 50,000
6,720	13,415	12,673	8,294	14,430	13,829	284	2,279	2,563	אילת
7,578	14,783	14,483	8,988	15,675	15,425	85	1,954	2,039	ביתר עילית
6,484	12,132	11,585	8,489	12,986	12,623	484	4,506	4,990	גבעתיים
5,324	9,411	9,235	6,459	10,022	9,887	628	13,953	14,581	הוד השרון
5,245	8,753	8,661	6,081	9,307	9,229	253	9,339	9,592	הרצליה
3,622	5,709	5,601	5,022	6,695	6,621	61	1,117	1,178	חדרה
10,271	17,061	16,664	13,164	18,164	17,919	295	4,754	5,049	לוד
4,408	10,544	9,692	5,699	11,146	10,512	1,011	6,273	7,284	מודיעין עילית
4,563	8,105	7,998	5,640	8,702	8,622	175	5,621	5,796	מודיעין-מכבים-רעות
5,898	8,370	8,270	6,679	8,927	8,842	323	7,720	8,043	נהריה
7,651	13,018	12,861	8,892	13,830	13,698	80	2,662	2,742	קריית אתא
5,509	8,801	8,656	6,481	9,319	9,206	400	8,678	9,078	קריית גת
									ראש העין
									רמלה

לוח 10 (המשך)

שכר ממוצע לשנה			שכר ממוצע לחודש			מספר עולים שכירים			צורת היישוב
- 2009 2018	- 1990 2008	סך הכל	- 2009 2018	- 1990 2008	סך הכל	- 2009 2018	- 1990 2008	סך הכל	
7,870	13,078	12,155	10,479	14,582	13,955	1,049	4,870	5,919	רעננה
4,806	9,484	9,210	6,057	10,115	9,912	7,072	113,614	120,686	49,999 - 20,000
4,530	7,979	7,900	5,768	8,607	8,552	78	3,340	3,418	אופקים
5,792	8,470	8,427	6,781	9,064	9,031	52	3,168	3,220	אור יהודה
5,826	7,887	7,800	6,805	8,988	8,898	22	498	520	אלעד
6,424	12,069	11,931	8,173	13,022	12,921	44	1,746	1,790	באר יעקב
7,977	13,447	12,210	10,296	14,760	13,871	249	852	1,101	גבעת שמואל
4,513	10,699	10,632	6,902	11,397	11,363	13	1,185	1,198	גדרה
6,086	13,568	13,394	7,350	14,333	14,191	31	1,304	1,335	גן יבנה
5,446	8,806	8,727	6,802	9,413	9,360	74	3,076	3,150	דימונה
7,020	17,524	16,926	10,048	19,150	18,749	47	779	826	זכרון יעקב
4,021	7,002	6,725	5,387	7,526	7,364	259	2,531	2,790	טבריה
6,873	9,358	9,294	8,220	10,089	10,045	61	2,317	2,378	טירת כרמל
4,815	9,626	9,563	6,699	10,251	10,215	40	3,025	3,065	יבנה
7,405	11,505	11,408	8,266	12,170	12,083	24	994	1,018	יהוד
4,768	12,668	12,294	6,330	13,300	13,036	153	3,076	3,229	יקנעם עילית
7,350	12,283	12,156	8,301	13,142	13,024	32	1,212	1,244	כפר יונה
5,026	9,656	9,295	6,296	10,258	9,993	748	8,837	9,585	כרמיאל
6,003	13,787	13,447	7,185	14,715	14,420	38	832	870	מבשרת ציון
4,596	8,577	8,167	5,507	9,067	8,739	400	3,479	3,879	מגדל העמק
5,368	10,543	10,283	6,856	11,277	11,089	174	3,284	3,458	מעלה אדומים
5,190	9,691	9,491	6,205	10,217	10,059	167	3,592	3,759	מעלות-תרשיחא
4,026	7,908	7,666	4,896	8,379	8,189	541	8,144	8,685	נוף הגליל
6,617	12,980	12,856	7,917	13,733	13,632	35	1,755	1,790	נס ציונה
4,577	11,682	11,352	5,854	12,308	12,059	178	3,656	3,834	נשר
4,093	7,685	7,597	5,735	8,359	8,309	62	2,473	2,535	נתיבות
4,584	8,146	7,666	5,738	8,738	8,385	687	4,414	5,101	עכו
4,712	8,775	8,488	5,905	9,343	9,135	500	6,587	7,087	עפולה
4,638	8,453	8,301	6,021	9,017	8,918	177	4,273	4,450	ערד
4,346	9,503	9,403	5,669	10,168	10,096	55	2,776	2,831	פרדס חנה-כרכור
3,367	7,318	6,530	4,996	8,003	7,537	318	1,277	1,595	צפת
4,699	13,638	13,424	7,098	14,488	14,363	18	733	751	קדימה-צורן
5,309	16,433	16,057	7,412	17,298	17,044	47	1,344	1,391	קריית אונו
4,185	8,829	8,627	5,509	9,444	9,305	231	5,100	5,331	קריית ביאליק
4,531	8,340	7,945	5,510	8,874	8,565	835	7,226	8,061	קריית ים
4,488	9,821	9,493	5,561	10,399	10,142	369	5,623	5,992	קריית מוצקין
7,186	6,769	6,777	9,322	7,363	7,393	40	2,213	2,253	קריית מלאכי
5,293	8,269	8,126	6,098	8,703	8,588	89	1,763	1,852	קריית שמונה

לוח 10 (המשך)

שכר ממוצע לשנה			שכר ממוצע לחודש			מספר עולים שכירים			צורת היישוב
- 2009 2018	- 1990 2008	סך הכל	- 2009 2018	- 1990 2008	סך הכל	- 2009 2018	- 1990 2008	סך הכל	
6,922	13,690	13,271	9,100	14,859	14,561	47	712	759	רמת השרון
4,252	8,186	8,062	5,356	8,760	8,668	131	4,026	4,157	שדרות
6,464	18,464	18,283	7,757	19,365	19,212	6	392	398	שוהם
6,158	10,711	10,549	7,560	11,441	11,321	480	13,044	13,524	19,999 - 10,000
15,745	16,332	16,307	19,244	17,396	17,463	11	256	267	אבן יהודה
5,064	8,970	8,846	6,046	9,585	9,484	118	3,602	3,720	אור עקיבא
6,425	9,815	9,678	7,299	10,494	10,372	32	762	794	אזור
4,757	10,580	10,358	5,968	11,188	11,019	168	4,234	4,402	אריאל
5,563	7,758	7,704	7,172	8,240	8,219	13	519	532	בית שאן
4,329	15,528	15,314	6,597	16,656	16,519	8	410	418	בנימינה-גבעת עדה
4,978	9,364	9,032	6,386	10,451	10,180	48	585	633	גבעת זאב
6,139	16,870	16,639	8,621	17,956	17,802	11	499	510	גני תקוה
7,751	14,662	14,551	9,001	15,632	15,534	9	548	557	מזכרת בתיה
8,571	12,962	12,802	10,213	13,925	13,803	14	370	384	קריית טבעון
6,664	8,632	8,611	7,344	9,245	9,225	9	819	828	קריית עקרון
11,417	6,155	6,670	13,550	6,991	7,607	9	83	92	רכסים
13,820	17,497	17,212	16,420	19,304	19,095	30	357	387	תל מונד
5,701	11,090	10,853	7,154	11,983	11,798	592	12,841	13,433	9,999 - 5,000
5,110	15,084	14,800	6,221	16,264	16,010	7	239	246	אורנית
3,353	14,944	14,736	4,617	15,640	15,489	7	382	389	אלפי מנשה
8,094	12,048	11,738	10,381	13,899	13,649	87	1,023	1,110	אפרת
3,442	7,909	7,634	4,156	8,762	8,500	16	244	260	בית אל
7,209	11,795	11,615	7,665	13,197	12,969	7	171	178	בית דגן
4,244	9,184	9,104	5,361	9,722	9,663	30	1,826	1,856	בני עיי"ש
	16,017	16,017		16,679	16,679		126	126	בת חפר
4,127	9,644	9,407	5,422	10,534	10,351	15	335	350	גבע בנימין
3,464	7,739	7,648	4,376	8,195	8,127	8	368	376	חצור הגלילית
7,205	8,818	8,778	7,998	9,396	9,362	21	827	848	ירוחם
4,154	16,114	15,943	6,875	16,884	16,793	4	276	280	כוכב יאיר
4,777	7,371	7,038	6,440	8,386	8,171	70	475	545	כוכב יעקב
7,120	15,558	15,477	18,987	16,440	16,450	2	208	210	כפר ורדים
2,326	9,535	8,555	3,369	10,520	9,755	14	89	103	כפר חב"ד
3,907	21,085	20,784	5,409	21,889	21,671	3	168	171	להבים
5,125	18,034	17,742	9,646	19,149	19,026	8	345	353	מיתר
5,206	8,238	8,068	6,019	8,871	8,722	29	490	519	מצפה רמון
8,016	21,178	20,846	12,999	22,275	22,122	5	193	198	עומר
5,305	14,491	14,268	6,976	15,728	15,552	8	322	330	עתלית
17,312	16,181	16,205	25,967	17,808	17,933	2	94	96	פרדסיה

לוח 10 (המשך)

שכר ממוצע לשנה			שכר ממוצע לחודש			מספר עולים שכירים			צורת היישוב
- 2009 2018	- 1990 2008	סך הכל	- 2009 2018	- 1990 2008	סך הכל	- 2009 2018	- 1990 2008	סך הכל	
9,558	14,458	14,378	14,671	15,365	15,357	11	664	675	צור הדסה
7,170	15,090	14,969	8,274	16,091	15,980	5	323	328	צור יצחק
10,765	13,208	13,052	13,182	14,755	14,663	10	147	157	קיסריה
4,985	7,606	7,332	5,804	8,319	8,070	134	1,146	1,280	קצרין
4,047	6,448	6,320	5,336	7,078	7,000	40	714	754	קריית ארבע
8,450	10,728	10,639	10,475	11,562	11,525	25	615	640	קרני שומרון
5,261	15,332	15,223	5,261	16,029	15,908	2	184	186	רמת ישי
5,272	10,736	10,605	5,818	11,407	11,277	16	649	665	שלומי
5,766	12,307	12,115	7,984	13,445	13,317	6	198	204	שערי תקווה
5,411	11,350	11,005	7,165	12,579	12,313	392	6,362	6,754	4,999 - 2,000
	15,560	15,560		16,494	16,494		178	178	אחוזת ברק
3,414	11,226	10,585	5,597	12,850	12,424	22	246	268	אלון שבות
	9,566	9,566		10,398	10,398		51	51	אליכין
4,935	11,134	10,673	7,301	13,069	12,724	9	112	121	אלעזר
2,719	9,859	9,594	2,719	10,480	10,175	2	52	54	אלקנה
1,980	12,468	12,319	2,851	13,801	13,680	3	208	211	בית אריה
	18,627	18,627		19,128	19,128		35	35	בית חשמונאי
	16,469	16,469		16,968	16,968		17	17	בית יצחק-שער חפר
806	9,285	9,011	1,488	10,381	10,205	2	60	62	ברכה
556	18,180	17,704	556	18,307	17,824	1	36	37	גבעת אבני
2,771	13,028	12,539	4,434	14,052	13,739	2	40	42	גבעת ברנר
5,519	11,851	11,694	6,622	12,623	12,491	2	79	81	גן נר
7,482	10,087	9,880	9,669	11,231	11,123	7	81	88	גני מודיעין
4,260	13,108	12,529	5,505	14,632	14,112	7	100	107	הר אדר
4,975	9,302	8,923	6,401	10,192	9,904	113	1,174	1,287	חריש
9,329	12,922	12,721	12,302	15,112	14,972	20	338	358	חשמונאים
4,887	11,429	11,247	6,283	12,457	12,311	3	105	108	טלמון
2,959	5,586	5,342	3,946	6,269	6,085	4	39	43	יבנאל
9,310	15,268	14,815	13,324	17,220	16,983	13	158	171	יד בנימין
5,160	15,509	12,059	6,442	16,301	13,381	18	36	54	יקיר
4,468	9,655	9,484	6,702	11,304	11,185	3	88	91	כוכב השחר
5,042	10,134	9,877	6,723	11,088	10,906	8	151	159	כפר אדומים
	16,008	16,008		17,832	17,832		22	22	כפר האורנים
	11,171	11,171		11,348	11,348		16	16	כפר ויתקין
5,224	16,004	15,755	6,269	17,249	17,021	3	127	130	כפר תבור
851	17,170	16,752	5,107	18,642	18,578	1	38	39	לפיד
2,326	14,708	14,073	3,489	16,450	15,947	2	37	39	מבוא חורון
	6,387	6,387		6,387	6,387		7	7	מעגלים

לוח 10 (המשך)

שכר ממוצע לשנה			שכר ממוצע לחודש			מספר עולים שכירים			צורת היישוב
- 2009 2018	- 1990 2008	סך הכל	- 2009 2018	- 1990 2008	סך הכל	- 2009 2018	- 1990 2008	סך הכל	
5,515	8,489	8,342	8,943	9,878	9,844	5	96	101	מצפה יריחו
	9,635	9,635		10,571	10,571		16	16	מרכז שפירא
	16,689	16,689		17,251	17,251		69	69	מתן
9,742	13,457	13,228	14,613	15,155	15,130	15	229	244	נווה דניאל
5,527	13,697	13,620	7,369	15,534	15,468	1	105	106	נוף איילון
	21,177	21,177		22,007	22,007		42	42	נופית
4,539	9,932	9,669	4,997	11,068	10,768	10	195	205	נוקדים
	10,462	10,462		11,575	11,575		13	13	נורדיה
11,818	14,772	14,541	13,950	15,831	15,697	6	71	77	סביון
2,708	8,214	7,956	3,843	9,071	8,878	11	224	235	עלי
4,865	10,953	10,533	6,040	12,351	11,953	6	81	87	עלי זהב
5,575	7,217	7,189	5,575	8,676	8,613	1	58	59	עמנואל
3,504	8,559	8,286	5,020	9,842	9,630	8	140	148	עפרה
456	14,451	14,346	2,737	15,094	15,078	1	133	134	עץ אפרים
4,680	13,228	12,908	6,608	14,168	13,952	4	103	107	צופים
	14,617	14,617		15,668	15,668		36	36	צור משה
2,241	10,405	10,349	2,241	11,218	11,152	1	146	147	קדומים
5,764	13,380	13,309	5,764	14,622	14,531	1	106	107	קציר
4,566	7,849	7,508	5,999	9,282	8,972	30	259	289	קריית יערים
11,138	11,200	11,198	11,138	12,714	12,659	2	63	65	ראש פינה
5,017	16,141	14,216	5,704	16,997	15,163	9	43	52	רבבה
2,245	8,027	7,713	4,836	9,109	8,984	7	122	129	שילה
	20,606	20,606		21,863	21,863		29	29	שמשית
	11,826	11,826		12,764	12,764		51	51	שתולים
	4,314	4,314		5,315	5,315		23	23	תפרח
6,550	10,034	9,705	7,701	10,989	10,698	29	278	307	תקוע
4,898	11,146	10,727	6,687	12,087	11,795	982	13,658	14,640	יישובים כפריים - סה"כ
6,773	11,095	10,918	8,673	12,142	12,019	172	4,018	4,190	מושבים
4,402	10,999	10,543	5,586	12,119	11,723	35	471	506	מושבים שיתופיים
4,589	10,670	10,123	6,265	11,448	11,074	436	4,414	4,850	קיבוצים
2,179	10,204	7,345	3,781	11,167	9,256	109	197	306	יישובים מוסדיים יהודיים
5,337	11,889	11,549	7,083	12,918	12,667	170	3,104	3,274	יישובים כפריים קהילתיים
5,749	11,321	11,101	7,326	12,243	12,076	60	1,454	1,514	יישובים יהודיים קטנים
4,869	14,759	14,450	6,260	15,436	15,202	3	93	96	אוכלוסייה מחוץ ליישובים
	10,600	10,600		10,600	10,600		2	2	כתובת לא ידועה

לוח 11: שכר חודשי ושנתי ממוצע (ש"ח) של משפחת עובדים, לא כולל יחידים, לפי צורת יישוב, 2018-2017

2018		2017		מספר המשפחות (2018)	צורת היישוב
לחודש בשנה	לחודש עבודה	לחודש בשנה	לחודש עבודה		
22,497	23,172	21,583	22,291	1,586,272	סך הכול
22,076	22,749	21,183	21,887	1,447,720	יישובים עירוניים - סה"כ
23,632	24,303	22,655	23,354	1,221,267	יישובים עירוניים יהודיים סך הכול
14,184	14,705	13,741	14,258	154,323	מעל 500,000
25,723	26,372	24,606	25,292	322,527	499,999 - 200,000
21,446	22,123	20,555	21,254	206,223	199,999 - 100,000
25,592	26,316	24,445	25,192	187,444	99,999 - 50,000
24,896	25,537	23,855	24,539	236,907	49,999 - 20,000
28,182	28,861	26,935	27,667	38,475	19,999 - 10,000
29,447	30,175	28,167	28,952	42,320	9,999 - 5,000
28,059	28,934	27,210	28,167	33,048	4,999 - 2,000
13,687	14,258	13,060	13,669	226,453	יישובים עירוניים לא יהודיים סך הכול
12,676	13,314	12,136	12,817	33,087	99,999 - 50,000
13,787	14,343	13,128	13,714	71,457	49,999 - 20,000
13,616	14,171	13,022	13,614	69,713	19,999 - 10,000
14,061	14,631	13,372	13,994	38,868	9,999 - 5,000
14,948	15,488	14,279	14,857	13,328	4,999 - 2,000
28,833	29,492	27,545	28,252	123,381	יישובים כפריים - סה"כ
29,559	30,140	28,211	28,841	58,716	מושבים
30,132	30,870	29,172	30,002	5,158	מושבים שיתופיים
27,224	27,868	25,730	26,446	30,199	קיבוצים
18,317	19,705	17,963	19,187	572	יישובים מוסדיים יהודיים
28,520	29,373	27,426	28,304	18,871	יישובים כפריים קהילתיים
29,966	30,634	28,995	29,681	9,865	יישובים יהודיים קטנים
13,397	13,911	12,792	13,354	6,680	יישובים לא יהודיים קטנים
9,302	9,773	9,136	9,621	8,484	אוכלוסייה מחוץ ליישובים
7,877	8,289	7,666	8,085	8,000	מזה: שבטי בדווים
1,230	1,367	1,451	1,451	5	כתובת לא ידועה

לוח 11 (המשך)

2018		2017		מספר המשפחות (2018)	צורת היישוב
לחודש בשנה	לחודש עבודה	לחודש בשנה	לחודש עבודה		
22,497	23,172	21,583	22,291	1,586,272	סך הכול
22,076	22,749	21,183	21,887	1,447,720	יישובים עירוניים - סה"כ
23,632	24,303	22,655	23,354	1,221,267	יישובים עירוניים יהודיים סך הכול
14,184	14,705	13,741	14,258	154,323	מעל 500,000
14,184	14,705	13,741	14,258	154,323	ירושלים
25,723	26,372	24,606	25,292	322,527	200,000 - 499,999
19,764	20,377	18,920	19,578	41,229	אשדוד
23,111	23,636	22,183	22,761	34,341	באר שבע
26,833	27,532	25,805	26,529	46,796	חיפה
21,152	21,773	20,281	20,929	38,574	נתניה
26,192	26,776	25,145	25,805	46,116	פתח תקוה
26,830	27,376	25,737	26,329	47,236	ראשון לציון
31,379	32,178	29,709	30,506	68,235	תל אביב - יפו
21,446	22,123	20,555	21,254	206,223	100,000 - 199,999
20,464	21,031	19,566	20,184	25,723	אשקלון
13,393	14,106	12,895	13,586	20,147	בית שמש
11,062	11,663	10,631	11,246	34,756	בני ברק
17,364	17,862	16,606	17,124	22,075	בת ים
22,967	23,483	21,992	22,517	34,257	חולון
33,081	33,662	31,570	32,216	18,838	כפר סבא
27,331	27,967	26,092	26,795	25,593	רחובות
30,169	30,834	28,572	29,256	24,834	רמת גן
25,592	26,316	24,445	25,192	187,444	50,000 - 99,999
21,416	22,032	20,483	21,089	9,112	אילת
9,715	10,335	9,121	9,757	9,267	ביתר עילית
34,803	35,551	33,046	33,743	9,390	גבעתיים
40,171	40,864	36,868	37,644	11,695	הוד השרון
33,734	34,371	31,978	32,649	17,196	הרצליה
22,479	23,026	21,481	22,052	17,172	חדרה
16,866	17,448	16,039	16,623	12,945	לוד
8,469	8,997	7,915	8,475	10,810	מודיעין עילית
39,121	39,802	37,386	38,098	17,544	מודיעין-מכבים-רעות
22,998	23,617	22,679	23,349	10,948	נהריה
22,676	23,208	21,789	22,335	10,642	קריית אתא
17,869	18,404	17,022	17,555	10,430	קריית גת
28,082	28,744	27,128	27,832	11,873	ראש העין
17,597	18,128	16,806	17,339	13,651	רמלה
33,845	34,667	32,514	33,369	14,769	רעננה

לוח 11 (המשך)

2018		2017		מספר המשפחות (2018)	צורת היישוב
לחודש בשנה	לחודש עבודה	לחודש בשנה	לחודש עבודה		
24,896	25,537	23,855	24,539	236,907	49,999 - 20,000
16,419	17,099	15,364	16,040	5,496	אופקים
20,476	20,968	19,656	20,187	6,615	אור יהודה
13,517	14,167	12,922	13,641	7,280	אלעד
27,754	28,458	26,395	27,095	5,419	באר יעקב
34,391	35,246	33,264	34,194	4,824	גבעת שמואל
31,714	32,271	30,126	30,679	4,647	גדרה
30,307	30,825	28,877	29,384	4,530	גן יבנה
23,170	23,679	22,270	22,864	6,015	דימונה
38,021	38,801	36,340	37,229	4,341	זכרון יעקב
16,548	17,129	15,621	16,288	7,640	טבריה
20,631	21,118	19,182	19,720	4,101	טירת כרמל
26,394	26,972	25,112	25,748	9,254	יבנה
30,912	31,475	29,641	30,181	5,634	יהוד
28,767	29,366	27,463	28,027	4,700	יקנעם עילית
27,951	28,472	26,805	27,399	4,543	כפר יונה
22,194	22,683	21,320	21,862	8,808	כרמיאל
33,628	34,222	32,965	33,637	4,595	מבשרת ציון
18,100	18,614	17,485	18,009	4,671	מגדל העמק
24,079	24,585	23,263	23,821	7,292	מעלה אדומים
19,785	20,274	18,726	19,325	4,312	מעלות-תרשיחא
18,786	19,350	18,061	18,605	7,659	נוף הגליל
35,885	36,479	34,349	35,006	8,913	נס ציונה
25,739	26,275	24,610	25,200	4,161	נשר
15,567	16,280	14,853	15,595	6,749	נתיבות
17,386	17,954	16,685	17,289	8,847	עכו
19,503	20,051	19,057	19,667	9,512	עפולה
16,366	16,968	15,924	16,521	4,676	ערד
27,960	28,555	26,495	27,111	7,343	פרדס חנה-כרכור
13,863	14,645	13,269	14,001	5,672	צפת
35,238	35,904	34,039	34,710	4,145	קדימה-צורן
39,297	39,960	37,084	37,785	7,134	קריית אונו
24,281	24,764	23,244	23,736	6,978	קריית ביאליק
19,286	19,783	18,547	19,090	6,638	קריית ים
25,783	26,252	24,820	25,349	7,892	קריית מוצקין
16,360	16,948	15,491	16,116	4,277	קריית מלאכי
19,612	20,047	18,729	19,211	3,973	קריית שמונה
41,901	42,610	39,245	40,053	8,366	רמת השרון

לוח 11 (המשך)

2018		2017		מספר המשפחות (2018)	צורת היישוב
לחודש בשנה	לחודש עבודה	לחודש בשנה	לחודש עבודה		
18,597	19,204	17,573	18,252	5,002	שדרות
43,956	44,534	42,273	42,901	4,253	שוהם
28,182	28,861	26,935	27,667	38,475	19,999 - 10,000
40,057	40,850	38,282	38,950	2,636	אבן יהודה
18,990	19,479	17,914	18,436	3,590	אור עקיבא
24,093	24,613	22,699	23,267	2,228	אזור
21,780	22,236	20,655	21,224	3,781	אריאל
18,583	19,077	17,931	18,425	3,543	בית שאן
39,678	40,340	37,457	38,118	2,767	בנימינה-גבעת עדה
19,478	20,256	18,906	19,769	3,554	גבעת זאב
37,113	37,754	35,517	36,314	3,952	גני תקווה
37,311	37,902	35,181	35,791	3,063	מזכרת בתיה
34,463	34,930	34,107	34,683	2,847	קריית טבעון
21,583	22,103	20,433	20,936	1,887	קריית עקרון
10,490	11,141	10,202	10,898	2,067	רכסים
42,250	43,064	40,059	40,963	2,560	תל מונד
29,447	30,175	28,167	28,952	42,320	9,999 - 5,000
35,159	35,692	33,362	34,039	1,890	אורנית
31,216	31,691	29,959	30,528	1,638	אלפי מנשה
27,033	27,966	25,663	26,604	2,236	אפרת
18,115	19,047	17,694	18,820	1,088	בית אל
27,069	27,647	26,150	26,732	1,285	בית דגן
19,044	19,399	18,280	18,678	1,350	בני עיי"ש
35,323	35,647	34,026	34,457	1,038	בת חפר
18,898	19,514	18,206	18,883	950	גבע בנימין
17,254	17,765	16,475	17,044	1,782	חצור הגלילית
19,653	20,336	18,676	19,307	1,873	ירוחם
43,360	43,895	41,141	41,796	2,067	כוכב יאיר
11,610	12,330	11,154	11,950	1,480	כוכב יעקב
41,363	41,813	36,223	36,848	1,114	כפר ורדים
17,830	18,454	16,604	17,344	1,175	כפר חב"ד
51,160	51,693	49,296	49,944	1,372	להבים
41,081	41,682	40,325	40,930	2,168	מיתר
18,438	19,250	17,645	18,334	795	מצפה רמון
48,013	48,531	46,385	46,974	1,685	עומר
31,657	32,400	30,230	30,969	1,636	עתלית
35,749	36,295	34,672	35,306	1,323	פרדסיה
32,256	32,973	32,133	32,849	1,881	צור הדסה

לוח 11 (המשך)

2018		2017		מספר המשפחות (2018)	צורת היישוב
לחודש בשנה	לחודש עבודה	לחודש בשנה	לחודש עבודה		
30,459	31,131	29,110	29,797	1,278	צור יצחק
41,975	42,687	40,041	40,782	1,068	קיסריה
18,159	18,654	17,409	17,973	1,330	קצרין
15,146	15,915	14,942	15,784	1,225	קריית ארבע
22,431	23,269	21,235	22,103	1,697	קרני שומרון
34,491	34,981	33,228	33,862	1,498	רמת ישי
22,414	22,917	20,885	21,368	1,272	שלומי
29,032	29,713	27,187	27,875	1,126	שערי תקוה
28,059	28,934	27,210	28,167	33,048	4,999 - 2,000
31,837	32,211	30,131	30,649	520	אחוזת ברק
25,389	26,493	24,544	25,735	623	אלון שבות
23,734	24,243	22,405	23,089	643	אליכין
29,904	31,329	27,579	28,539	457	אלעזר
32,020	33,005	29,606	30,637	805	אלקנה
27,945	28,555	26,856	27,467	1,040	בית אריה
40,877	41,416	38,892	39,486	450	בית חשמונאי
39,794	40,304	37,901	38,681	409	בית יצחק-שער חפר
16,231	17,337	15,318	16,309	445	ברכה
33,332	33,662	33,112	33,490	440	גבעת אבני
34,953	35,843	32,186	32,924	424	גבעת ברנר
27,924	28,483	26,938	27,461	578	גן נר
16,808	17,523	15,739	16,415	559	גני מודיעין
42,780	43,505	42,926	43,594	857	הר אדר
18,534	19,313	18,714	19,724	2,744	חריש
28,655	29,466	27,122	28,115	649	חשמונאים
23,560	24,385	22,259	23,279	741	טלמון
15,137	15,770	14,136	14,781	667	יבנאל
25,698	26,809	24,433	25,545	727	יד בנימין
27,603	28,450	25,823	26,989	457	יקיר
19,320	20,105	18,648	19,777	428	כוכב השחר
30,708	31,449	28,751	29,590	823	כפר אדומים
49,576	50,252	46,146	46,872	449	כפר האורנים
38,156	38,657	37,713	38,253	340	כפר ויתקין
35,048	35,471	32,815	33,282	926	כפר תבור
44,064	44,440	42,392	42,842	455	לפיד
24,598	25,296	23,546	24,397	402	מבוא חורון
24,571	25,057	24,235	24,866	305	מעגלים
18,789	19,650	18,074	18,920	464	מצפה יריחו

לוח 11 (המשך)

2018		2017		מספר המשפחות (2018)	צורת היישוב
לחודש בשנה	לחודש עבודה	לחודש בשנה	לחודש עבודה		
29,692	30,340	28,970	29,569	413	מרכז שפירא
42,105	42,636	41,324	41,799	664	מתן
28,474	29,414	27,361	28,300	474	נווה דניאל
34,041	35,149	32,274	33,432	485	נוף איילון
48,810	49,285	47,460	47,974	557	נופית
20,444	21,406	19,467	20,182	410	נוקדים
34,863	35,390	33,273	33,813	346	נורדיה
58,965	59,823	54,935	55,798	900	סביון
17,037	18,346	15,859	17,137	755	עלי
26,470	27,363	24,989	25,963	672	עלי זהב
9,962	10,634	9,366	10,074	694	עמנואל
24,554	25,313	23,785	24,681	594	עפרה
27,796	28,424	25,864	26,774	453	עץ אפרים
25,975	26,805	24,584	25,563	474	צופים
40,847	41,350	39,054	39,636	526	צור משה
24,528	25,290	23,190	24,072	833	קדומים
27,064	27,645	26,773	27,505	238	קציר
11,925	12,649	11,657	12,432	1,109	קריית יערים
26,708	27,307	26,584	27,134	557	ראש פינה
25,475	26,343	23,993	25,333	446	רבבה
18,909	19,864	17,574	18,637	717	שילה
50,326	50,839	47,462	47,860	474	שמשית
26,892	27,346	24,980	25,552	376	שתולים
10,117	10,681	9,640	10,267	323	תפרח
20,924	21,534	19,422	20,288	731	תקוע
13,687	14,258	13,060	13,669	226,453	יישובים עירוניים לא יהודיים סך הכול
12,676	13,314	12,136	12,817	33,087	99,999 - 50,000
11,445	12,012	11,052	11,676	9,964	אום אל-פחם
14,307	14,928	13,679	14,319	14,252	נצרת
11,437	12,153	10,803	11,576	8,871	רהט
13,787	14,343	13,128	13,714	71,457	49,999 - 20,000
14,331	14,818	13,755	14,292	5,475	באקה אל-גרביה
13,489	14,116	12,779	13,426	3,769	ג'דידה-מכר
11,403	11,903	10,769	11,272	2,184	חורה
13,472	13,987	12,789	13,331	7,915	טייבה
15,167	15,584	14,419	14,895	4,877	טירה
12,677	13,238	12,175	12,723	6,277	טמרה
11,696	12,143	11,045	11,599	2,136	כסיפה

לוח 11 (המשך)

2018		2017		מספר המשפחות (2018)	צורת היישוב
לחודש בשנה	לחודש עבודה	לחודש בשנה	לחודש עבודה		
12,046	12,616	11,444	12,067	4,138	כפר כנא
13,222	13,743	12,673	13,249	4,303	כפר קאסם
14,892	15,462	14,054	14,703	4,387	מגאר
14,497	15,237	13,766	14,505	6,079	סח'נין
14,035	14,731	13,281	14,011	4,586	עראבה
14,035	14,599	13,599	14,163	3,600	ערערה
14,165	14,669	13,419	13,925	4,006	קלנסווה
14,757	15,274	14,057	14,593	7,725	שפרעם
13,616	14,171	13,022	13,614	69,713	19,999 - 10,000
14,544	15,112	13,831	14,421	2,545	אבו סנאן
14,227	14,734	13,725	14,278	2,762	אכסאל
13,750	14,277	13,080	13,571	2,422	אעבלין
17,096	17,525	16,037	16,633	2,415	בית ג'ן
11,270	11,757	10,443	10,965	2,397	ג'סר א-זרקא
17,478	18,004	16,806	17,389	2,347	ג'ת
16,795	17,255	15,881	16,437	3,844	דאלית אל-כרמל
14,873	15,364	14,162	14,711	1,967	דבוריה
15,628	16,251	14,815	15,486	2,257	דייר אל-אסד
13,216	13,715	12,581	13,111	2,793	טורעאן
12,555	13,087	11,906	12,491	3,655	יפיע
15,369	15,943	14,571	15,253	3,110	ירכא
13,279	13,841	12,900	13,546	2,272	כאבול
10,588	11,244	10,189	10,810	3,811	כפר מנדא
16,412	16,916	15,829	16,441	3,620	כפר קרע
11,218	11,793	10,711	11,282	2,032	לקיה
13,144	13,711	12,703	13,277	2,856	מג'ד אל-כרום
11,998	12,455	11,350	11,863	2,173	מג'דל שמס
12,020	12,629	11,540	12,177	2,790	מעלה עירון
12,474	13,001	12,125	12,687	2,321	נחף
10,979	11,536	10,623	11,150	2,537	עין מאהל
17,714	18,276	16,914	17,476	2,525	עספיא
11,385	11,996	10,907	11,578	2,009	ערערה-בנגב
12,691	13,186	12,059	12,602	2,564	פוריידיס
12,027	12,581	11,663	12,208	3,161	ריינה
10,177	10,704	9,965	10,500	2,528	תל שבע
14,061	14,631	13,372	13,994	38,868	9,999 - 5,000
14,382	14,781	13,446	13,863	1,387	אבו גוש
12,473	13,221	11,852	12,633	1,836	בועיינה-נוג'ידאת

לוח 11 (המשך)

2018		2017		מספר המשפחות (2018)	צורת היישוב
לחודש בשנה	לחודש עבודה	לחודש בשנה	לחודש עבודה		
11,505	12,043	11,026	11,549	1,343	בוקעאתא
12,409	13,001	11,839	12,531	1,785	ביר אל-מכסור
6,633	7,046	6,437	6,716	351	ביר הדאג'
12,062	12,644	11,586	12,149	1,907	בסמ"ה
12,909	13,341	12,261	12,770	1,411	בסמת טבעון
11,973	12,534	11,537	12,106	1,446	בענה
18,320	18,752	17,363	17,799	1,385	ג'ולס
11,923	12,411	11,185	11,615	1,602	גלג'וליה
14,872	15,626	14,184	15,077	1,944	דייר חנא
15,152	15,573	14,199	14,779	1,310	זמר
12,754	13,331	12,227	12,841	1,537	זרזיר
17,919	18,381	16,985	17,489	1,411	חורפיש
13,611	14,349	12,671	13,509	1,167	טובא-זנגריה
17,268	17,687	16,125	16,587	1,403	יאנוח-ג'ת
16,074	16,534	15,014	15,552	1,786	כסרא-סמיע
13,529	14,152	12,828	13,540	990	כעביה-טבאש-חג'אג'רה
16,758	17,349	15,905	16,536	2,052	כפר יאסיף
11,729	12,289	11,099	11,678	1,522	משהד
19,065	19,683	18,221	18,942	1,121	עיילבון
10,522	11,221	10,144	10,887	1,511	עילוט
16,531	16,895	15,660	16,089	1,360	פקיעין (בוקיעה)
17,562	18,096	16,952	17,468	1,565	ראמה
14,440	14,946	13,859	14,427	1,143	שבלי - אום אל-גנם
10,580	11,037	9,886	10,537	1,303	שגב-שלום
11,705	12,318	11,140	11,900	1,290	שעב
14,948	15,488	14,279	14,857	13,328	4,999 - 2,000
11,191	11,778	10,470	10,943	483	אבטין
8,803	9,365	8,734	9,382	496	אום בטין
10,576	11,100	10,228	10,693	498	אל סייד
21,501	21,864	19,928	20,415	612	ג'ש (גוש חלב)
16,365	16,921	15,705	16,405	693	כאוכב אבו אל-היג'א
14,694	15,157	13,931	14,460	642	כפר ברא
19,566	20,020	18,695	19,094	758	כפר כמא
13,563	13,877	13,067	13,527	496	כפר מצר
13,500	14,077	13,042	13,606	683	מוקייבלה
14,345	14,772	13,619	14,085	804	מזרעה
11,310	11,854	10,530	11,034	776	מסעדה
23,987	24,429	22,604	23,225	654	מעיליא

לוח 11 (המשך)

2018		2017		מספר המשפחות (2018)	צורת היישוב
לחודש בשנה	לחודש עבודה	לחודש בשנה	לחודש עבודה		
13,561	13,984	13,130	13,603	439	נאעורה
17,483	18,007	16,403	17,037	862	סאג'ור
14,719	15,230	14,094	14,642	508	סולם
14,092	14,715	13,400	14,194	571	סלמה
14,305	15,014	13,960	14,643	532	עג'יר
11,049	11,665	10,565	11,151	557	עוזייר
12,837	13,141	12,236	12,556	601	עין נקובא
12,332	12,911	11,727	12,330	444	עין קנייא
18,736	19,197	18,277	18,813	674	פסוטה
13,486	14,093	12,873	13,501	545	שייח' דנון
28,833	29,492	27,545	28,252	123,381	יישובים כפריים - סה"כ
29,559	30,140	28,211	28,841	58,716	מושבים
30,132	30,870	29,172	30,002	5,158	מושבים שיתופיים
27,224	27,868	25,730	26,446	30,199	קיבוצים
18,317	19,705	17,963	19,187	572	יישובים מוסדיים יהודיים
28,520	29,373	27,426	28,304	18,871	יישובים כפריים קהילתיים
29,966	30,634	28,995	29,681	9,865	יישובים יהודיים קטנים
13,397	13,911	12,792	13,354	6,680	יישובים לא יהודיים קטנים
9,302	9,773	9,136	9,621	8,484	אוכלוסייה מחוץ ליישובים
7,877	8,289	7,666	8,085	8,000	מזה: שבטי בדווים
1,230	1,367	1,451	1,451	5	כתובת לא ידועה

לוח 12: שכר חודשי ושנתי ממוצע (ש"ח) של משפחת עובדים, לא כולל יחידים, לפי מועצה אזורית, 2018-2017

2018		2017		מספר המשפחות (2018)	מועצה אזורית
לחודש בשנה	לחודש עבודה	לחודש בשנה	לחודש עבודה		
27,569	28,270	26,368	27,122	167,844	סך כל מועצות אזוריות
10,354	10,891	9,951	10,545	1,739	אל קסום
12,337	12,990	11,760	12,392	1,465	אל-בטוף
30,128	30,587	28,536	29,184	402	אלונה
25,279	25,843	24,080	24,719	2,586	אשכול
30,330	30,920	29,232	29,882	4,429	באר טוביה
14,183	14,585	13,692	14,170	1,464	בוסתן-אל-מרג'
31,729	32,319	30,838	31,563	1,866	בני שמעון
22,343	22,988	21,376	22,010	2,549	בקעת בית שאן
36,598	37,235	34,341	34,916	1,475	ברנר
40,260	40,791	38,191	38,676	939	גדרות
22,972	23,611	22,274	22,921	3,351	גולן
23,477	24,450	22,714	23,652	4,449	גוש עציון
33,358	34,096	31,447	32,248	5,330	גזר
37,100	37,654	34,464	35,118	1,198	גן רווה
35,688	36,358	34,112	34,770	6,093	דרום השרון
21,177	21,701	20,370	20,924	5,568	הגלבוע
23,996	24,591	22,944	23,674	2,950	הגליל העליון
27,155	27,713	26,494	27,062	2,420	הגליל התחתון
27,415	27,707	26,047	26,466	766	הערבה התיכונה
22,138	23,052	22,193	23,099	1,718	הר חברון
26,897	27,629	25,630	26,336	2,257	זבולון
22,848	23,276	21,588	22,148	755	חבל אילות
27,149	28,044	25,117	26,184	1,126	חבל יבנה
31,615	32,294	30,405	31,110	4,146	חבל מודיעין
27,471	28,089	26,101	26,800	3,325	חוף אשקלון
32,829	33,512	31,395	32,028	5,621	חוף הכרמל
39,037	39,800	35,968	36,745	1,968	חוף השרון
33,789	34,310	31,639	32,350	1,609	יואב
34,023	34,623	32,628	33,287	4,269	לב השרון

לוח 12 (המשך)

שכר ממוצע של משפחה				מספר המשפחות (2018)	מועצה אזורית
2018		2017			
לחודש בשנה	לחודש עבודה	לחודש בשנה	לחודש עבודה		
26,979	27,685	25,099	25,737	2,371	לכיש
25,571	26,063	24,073	24,568	1,480	מבואות החרמון
29,419	29,935	27,732	28,308	1,970	מגידו
23,935	24,622	22,948	23,690	355	מגילות
27,440	28,074	26,070	26,740	5,337	מטה אשר
22,851	23,740	21,778	22,755	12,416	מטה בנימין
28,302	28,884	27,234	27,872	10,254	מטה יהודה
27,320	27,941	25,958	26,659	3,283	מנשה
25,174	25,599	24,185	24,686	2,316	מעלה יוסף
20,799	21,300	19,851	20,406	3,085	מרום הגליל
24,636	25,178	23,251	23,893	2,516	מרחבים
31,752	32,492	30,932	31,684	5,461	משגב
8,989	9,481	8,648	9,097	1,196	נווה מדבר
24,014	24,883	22,657	23,564	1,621	נחל שורק
23,969	24,527	23,047	23,761	1,995	עזתה
23,277	23,827	21,874	22,642	2,354	עמק הירדן
34,072	34,661	32,743	33,388	7,316	עמק חפר
35,190	35,804	33,520	34,279	7,492	עמק זרעאל
24,109	24,849	22,600	23,408	2,806	עמק לוד
23,549	24,324	22,949	23,790	1,133	ערבות הירדן
26,723	27,370	25,768	26,510	1,191	רמת נגב
24,318	25,213	22,899	23,857	8,428	שומרון
27,933	28,768	27,674	28,486	1,322	שער הנגב
23,470	24,133	22,125	22,813	2,088	שפיר
25,664	26,448	25,061	25,948	225	תמר

לוח 13: שכר חודשי ושנתי ממוצע (ש"ח) של משפחת עובדים, לא כולל יחידים, לפי מחוז ונפה, 2018-2017

2018		2017		מספר המשפחות (2018)	מחוז ונפה
לחודש בשנה	לחודש עבודה	לחודש בשנה	לחודש עבודה		
22,497	23,172	21,583	22,291	1,586,272	סך הכל
15,310	15,878	14,829	15,394	191,815	ירושלים
15,310	15,878	14,829	15,394	191,815	ירושלים
18,349	18,974	17,602	18,268	271,818	הצפון
19,079	19,724	18,233	18,908	21,024	צפת
19,232	19,822	18,274	18,950	21,469	כנרת
18,402	19,033	17,700	18,365	96,688	זרעאל
18,175	18,798	17,432	18,098	122,685	עכו
16,540	17,136	15,945	16,564	9,952	גולן
23,053	23,691	22,211	22,889	182,617	חיפה
24,618	25,232	23,668	24,318	100,711	חיפה
21,128	21,786	20,354	21,056	81,906	חדרה
27,905	28,559	26,665	27,364	406,796	המרכז
24,318	24,963	23,300	23,984	85,997	השרון
29,613	30,296	28,288	29,033	142,390	פתח תקוה
28,031	28,729	26,763	27,479	65,211	רמלה
28,409	28,997	27,128	27,763	113,198	רחובות
26,284	27,015	25,021	25,764	235,595	תל-אביב
26,284	27,015	25,021	25,764	235,595	תל-אביב
20,238	20,876	19,415	20,097	220,066	הדרום
20,828	21,434	19,891	20,541	101,923	אשקלון
19,728	20,393	19,002	19,710	118,143	באר שבע
20,044	20,866	19,222	20,101	77,533	יהודה ושומרון

לוח 14: שכר חודשי ושנתי ממוצע (ש"ח) של משפחת עובדים של יחידים, לפי צורת יישוב, 2017-2018

2018		2017		מספר המשפחות (2018)	צורת היישוב
לחודש בשנה	לחודש עבודה	לחודש בשנה	לחודש עבודה		
6,824	7,292	6,588	7,080	1,921,636	סך הכול
6,810	7,261	6,579	7,054	1,775,944	יישובים עירוניים - סה"כ
7,109	7,577	6,874	7,370	1,555,203	יישובים עירוניים יהודיים סך הכול
5,057	5,399	4,875	5,222	163,843	מעל 500,000
8,026	8,459	7,760	8,223	514,278	499,999 - 200,000
6,962	7,389	6,752	7,211	252,548	199,999 - 100,000
7,333	7,842	7,107	7,642	229,676	99,999 - 50,000
6,705	7,193	6,476	7,009	283,958	49,999 - 20,000
7,099	7,662	6,823	7,426	42,687	19,999 - 10,000
6,878	7,608	6,567	7,299	41,715	9,999 - 5,000
6,187	7,099	5,922	6,831	26,498	4,999 - 2,000
4,699	5,025	4,556	4,886	220,741	יישובים עירוניים לא יהודיים סך הכול
4,618	4,937	4,501	4,820	34,303	99,999 - 50,000
4,679	4,981	4,524	4,829	71,090	49,999 - 20,000
4,678	5,019	4,548	4,889	64,813	19,999 - 10,000
4,766	5,114	4,588	4,954	37,404	9,999 - 5,000
4,938	5,271	4,823	5,157	13,131	4,999 - 2,000
7,371	8,082	7,099	7,840	127,981	יישובים כפריים - סה"כ
7,668	8,406	7,422	8,182	58,991	מושבים
7,154	8,040	6,941	7,920	4,419	מושבים שיתופיים
7,381	7,927	7,081	7,685	37,947	קיבוצים
5,937	7,091	6,600	7,646	520	יישובים מוסדיים יהודיים
6,405	7,333	6,049	6,992	15,105	יישובים כפריים קהילתיים
7,227	7,940	6,928	7,624	10,999	יישובים יהודיים קטנים
5,057	5,402	4,817	5,153	6,484	יישובים לא יהודיים קטנים
3,632	4,032	3,528	3,902	8,023	אוכלוסייה מחוץ ליישובים
3,447	3,831	3,373	3,736	7,853	מזה: שבטי בדווים
4,741	5,618	3,957	4,807	3,201	כתובת לא ידועה

לוח 14 (המשך)

2018		2017		מספר המשפחות (2018)	צורת היישוב
לחודש בשנה	לחודש עבודה	לחודש בשנה	לחודש עבודה		
6,824	7,292	6,588	7,080	1,921,636	סך הכול
6,810	7,261	6,579	7,054	1,775,944	יישובים עירוניים - סה"כ
7,109	7,577	6,874	7,370	1,555,203	יישובים עירוניים יהודיים סך הכול
5,057	5,399	4,875	5,222	163,843	מעל 500,000
5,057	5,399	4,875	5,222	163,843	ירושלים
8,026	8,459	7,760	8,223	514,278	200,000 - 499,999
6,137	6,593	5,913	6,380	46,243	אשדוד
6,254	6,646	6,059	6,489	49,069	באר שבע
7,079	7,467	6,925	7,358	72,182	חיפה
6,386	6,806	6,242	6,695	50,615	נתניה
7,368	7,831	7,215	7,721	55,007	פתח תקוה
7,631	8,093	7,386	7,896	64,577	ראשון לציון
10,219	10,604	9,792	10,187	176,585	תל אביב - יפו
6,962	7,389	6,752	7,211	252,548	199,999 - 100,000
6,070	6,506	5,792	6,271	32,457	אשקלון
4,298	4,831	4,195	4,739	13,683	בית שמש
3,640	3,925	3,464	3,755	21,210	בני ברק
6,409	6,738	6,272	6,630	37,088	בת ים
7,178	7,573	7,006	7,432	46,994	חולון
8,505	8,993	8,369	8,913	23,212	כפר סבא
7,410	7,869	7,158	7,658	30,180	רחובות
8,991	9,405	8,766	9,209	47,724	רמת גן
7,333	7,842	7,107	7,642	229,676	50,000 - 99,999
7,149	7,538	6,797	7,195	20,671	אילת
2,489	2,828	2,341	2,688	4,111	ביתר עילית
10,524	10,959	10,400	10,872	17,730	גבעתיים
9,130	9,837	8,824	9,515	13,865	הוד השרון
8,813	9,318	8,550	9,063	25,231	הרצליה
6,570	6,976	6,302	6,762	24,128	חדרה
5,989	6,344	5,782	6,162	16,474	לוד
1,909	2,162	1,856	2,103	4,186	מודיעין עילית
8,378	9,323	8,100	9,024	16,395	מודיעין-מכבים-רעות
6,957	7,419	6,961	7,485	14,763	נהריה
6,175	6,607	5,994	6,455	13,741	קריית אתא
5,668	6,068	5,411	5,826	12,082	קריית גת
7,385	7,988	7,063	7,714	12,968	ראש העין
5,984	6,327	5,787	6,158	16,528	רמלה
8,176	8,875	7,983	8,743	16,803	רעננה

לוח 14 (המשך)

2018		2017		מספר המשפחות (2018)	צורת היישוב
לחודש בשנה	לחודש עבודה	לחודש בשנה	לחודש עבודה		
6,705	7,193	6,476	7,009	283,958	49,999 - 20,000
5,634	6,071	5,276	5,769	6,414	אופקים
6,394	6,790	6,249	6,699	8,188	אור יהודה
3,062	3,477	3,028	3,468	3,676	אלעד
7,904	8,530	7,571	8,195	3,786	באר יעקב
7,743	8,537	7,583	8,379	4,812	גבעת שמואל
7,052	7,788	6,910	7,677	5,056	גדרה
6,618	7,306	6,265	7,003	4,776	גן יבנה
6,370	6,859	6,121	6,696	8,781	דימונה
7,952	8,759	7,751	8,597	4,797	זכרון יעקב
5,306	5,667	5,115	5,519	10,396	טבריה
6,314	6,751	6,081	6,528	5,740	טירת כרמל
6,944	7,409	6,676	7,149	9,548	יבנה
7,858	8,372	7,673	8,273	7,094	יהוד
7,192	7,868	7,022	7,731	5,010	יקנעם עילית
7,603	8,251	7,144	7,817	4,737	כפר יונה
6,248	6,701	6,098	6,561	10,901	כרמיאל
8,040	8,692	7,658	8,336	5,535	מבשרת ציון
5,447	5,803	5,366	5,767	5,943	מגדל העמק
6,459	7,083	6,143	6,809	8,140	מעלה אדומים
6,236	6,640	5,797	6,275	4,855	מעלות-תרשיחא
5,590	5,879	5,423	5,747	10,756	נוף הגליל
8,062	8,629	7,800	8,465	9,560	נס ציונה
7,325	7,724	7,055	7,492	5,982	נשר
5,320	5,854	4,849	5,387	6,418	נתיבות
5,730	6,081	5,577	5,947	11,954	עכו
5,955	6,330	5,660	6,087	12,365	עפולה
6,226	6,595	5,948	6,361	5,523	ערד
7,328	7,851	7,227	7,809	9,520	פרדס חנה-כרכור
4,700	5,118	4,482	4,896	6,099	צפת
7,710	8,542	7,534	8,419	4,652	קדימה-צורן
9,744	10,356	9,508	10,201	7,946	קריית אונו
6,714	7,115	6,619	7,053	10,256	קריית ביאליק
5,838	6,171	5,685	6,063	10,450	קריית ים
6,884	7,262	6,870	7,308	11,106	קריית מוצקין
5,290	5,631	4,945	5,358	5,365	קריית מלאכי
6,110	6,489	5,808	6,208	6,001	קריית שמונה
10,017	10,592	9,827	10,514	10,707	רמת השרון

לוח 14 (המשך)

2018		2017		מספר המשפחות (2018)	צורת היישוב
לחודש בשנה	לחודש עבודה	לחודש בשנה	לחודש עבודה		
6,740	7,178	6,399	6,896	6,494	שדרות
7,893	8,980	7,657	8,783	4,619	שוהם
7,099	7,662	6,823	7,426	42,687	19,999 - 10,000
8,673	9,410	8,442	9,213	2,781	אבן יהודה
6,091	6,461	5,720	6,128	4,662	אור עקיבא
7,641	8,044	7,424	7,917	3,123	אזור
6,768	7,226	6,445	6,872	4,303	אריאל
5,708	6,149	5,494	5,986	4,406	בית שאן
8,025	8,895	7,771	8,673	2,968	בנימינה-גבעת עדה
5,864	6,380	5,668	6,202	2,860	גבעת זאב
9,261	9,940	9,038	9,743	3,726	גני תקוה
7,477	8,268	7,129	7,965	2,725	מזכרת בתיה
8,031	8,606	8,000	8,678	4,254	קריית טבעון
6,267	6,641	5,937	6,393	2,943	קריית עקרון
3,298	3,588	3,068	3,361	1,272	רכסים
7,550	8,563	7,163	8,198	2,664	תל מונד
6,878	7,608	6,567	7,299	41,715	9,999 - 5,000
8,318	9,291	7,722	8,674	1,779	אורנית
8,398	9,204	7,914	8,628	1,658	אלפי מנשה
4,683	5,540	4,390	5,260	1,513	אפרת
3,514	4,340	3,542	4,308	808	בית אל
6,979	7,497	6,691	7,198	1,684	בית דגן
6,087	6,526	5,933	6,372	1,663	בני עי"ש
6,998	8,310	6,740	7,901	1,271	בת חפר
5,783	6,521	5,443	6,016	881	גבע בנימין
5,604	6,008	5,485	5,913	2,079	חצור הגלילית
5,995	6,556	5,853	6,438	2,090	ירוחם
7,681	8,688	7,190	8,304	2,124	כוכב יאיר
3,004	3,550	2,925	3,474	775	כוכב יעקב
7,772	8,661	7,636	8,511	1,324	כפר ורדים
3,471	3,729	3,310	3,632	714	כפר חב"ד
7,488	8,478	7,392	8,281	1,345	להבים
7,730	8,762	7,416	8,389	1,728	מיתר
6,052	6,434	5,592	6,003	1,346	מצפה רמון
8,481	9,211	8,300	9,127	1,574	עומר
8,192	8,776	7,766	8,410	1,463	עתלית
7,554	8,231	7,087	7,900	1,501	פרדסיה
7,324	8,270	7,244	8,104	1,467	צור הדסה

לוח 14 (המשך)

2018		2017		מספר המשפחות (2018)	צורת היישוב
לחודש בשנה	לחודש עבודה	לחודש בשנה	לחודש עבודה		
11,170	11,767	10,551	11,492	713	צור יצחק
9,468	10,323	9,009	9,864	1,437	קיסריה
5,866	6,349	5,532	5,987	1,827	קצרין
4,623	5,198	4,234	4,839	1,286	קריית ארבע
6,081	6,850	5,961	6,687	1,330	קרני שומרון
7,484	8,090	7,062	7,717	1,674	רמת ישי
7,012	7,597	6,529	7,099	1,580	שלומי
7,291	8,044	6,957	7,774	1,081	שערי תקוה
6,187	7,099	5,922	6,831	26,498	4,999 - 2,000
6,603	7,377	6,668	7,399	412	אחוזת ברק
3,779	4,730	3,629	4,539	497	אלון שבות
5,437	5,992	5,875	6,384	886	אליכין
4,229	5,648	3,833	4,932	281	אלעזר
6,028	6,991	5,683	6,710	468	אלקנה
7,514	8,262	7,266	7,996	1,092	בית אריה
8,063	9,405	7,736	8,527	338	בית חשמונאי
8,752	9,596	8,957	9,751	444	בית יצחק-שער חפר
3,722	4,349	3,643	4,246	148	ברכה
6,390	7,021	5,415	6,367	502	גבעת אבני
8,281	8,951	7,913	8,658	548	גבעת ברנר
6,387	7,216	5,723	6,612	644	גן נר
4,402	4,927	4,094	4,539	466	גני מודיעין
7,792	8,876	7,374	8,511	796	הר אדר
7,007	7,555	6,959	7,580	1,850	חריש
4,146	4,801	3,869	4,585	581	חשמונאים
2,590	3,586	2,402	3,468	395	טלמון
5,433	5,838	4,944	5,433	623	יבנאל
3,203	4,125	2,984	3,791	411	יד בנימין
4,537	5,851	4,512	5,703	200	יקיר
3,784	4,824	3,651	4,772	264	כוכב השחר
5,277	6,375	5,243	6,282	554	כפר אדומים
7,216	8,523	8,117	9,374	462	כפר האורנים
8,401	9,268	8,765	9,413	475	כפר ויתקין
7,433	8,446	7,247	8,103	868	כפר תבור
7,301	8,448	6,998	8,063	606	לפיד
3,186	4,060	2,777	3,529	188	מבוא חורון
4,224	4,974	4,267	5,065	329	מעגלים
3,937	4,803	3,731	4,485	258	מצפה יריחו

לוח 14 (המשך)

2018		2017		מספר המשפחות (2018)	צורת היישוב
לחודש בשנה	לחודש עבודה	לחודש בשנה	לחודש עבודה		
3,752	4,716	3,910	4,781	360	מרכז שפירא
7,911	9,119	7,343	8,747	788	מתן
4,312	5,407	4,364	5,293	323	נווה דניאל
3,534	4,322	3,209	4,013	481	נוף איילון
8,553	9,880	7,939	9,217	545	נופית
6,134	6,929	5,489	6,077	212	נוקדים
8,801	9,188	8,562	9,418	400	נורדיה
10,071	11,204	9,195	10,383	924	סביון
4,315	5,373	4,071	4,956	346	עלי
5,912	6,927	5,397	6,156	154	עלי זהב
3,667	4,004	3,449	3,863	460	עמנואל
4,527	5,714	4,219	5,413	450	עפרה
6,753	7,679	6,097	7,044	295	עץ אפרים
7,312	8,219	7,222	8,291	355	צופים
7,456	8,318	7,794	8,915	460	צור משה
4,615	5,558	4,233	5,091	541	קדומים
9,066	9,759	8,275	8,853	333	קציר
3,153	3,502	2,943	3,257	560	קריית יערים
6,567	7,081	6,316	6,772	850	ראש פינה
3,324	4,892	3,258	4,810	161	רבבה
4,003	4,871	3,835	4,702	305	שילה
7,149	9,064	7,039	8,789	543	שמשית
6,027	6,642	5,911	6,575	432	שתולים
3,146	3,486	2,803	3,082	230	תפרח
6,138	6,703	5,634	6,287	404	תקוע
4,699	5,025	4,556	4,886	220,741	יישובים עירוניים לא יהודיים סך הכול
4,618	4,937	4,501	4,820	34,303	99,999 - 50,000
4,211	4,504	4,113	4,395	8,924	אום אל-פחם
5,044	5,330	4,949	5,237	16,066	נצרת
4,270	4,661	4,084	4,482	9,313	רהט
4,679	4,981	4,524	4,829	71,090	49,999 - 20,000
4,912	5,188	4,880	5,183	5,210	באקה אל-גרביה
4,794	5,085	4,643	4,905	4,291	ג'דידה-מכר
4,253	4,614	4,142	4,503	2,004	חורה
4,695	4,956	4,505	4,767	8,025	טייבה
5,068	5,314	4,835	5,085	5,654	טירה
4,419	4,733	4,331	4,620	5,957	טמרה
4,430	4,860	4,273	4,671	2,169	כסיפה

לוח 14 (המשך)

2018		2017		מספר המשפחות (2018)	צורת היישוב
לחודש בשנה	לחודש עבודה	לחודש בשנה	לחודש עבודה		
4,096	4,399	3,991	4,309	3,603	כפר כנא
4,830	5,092	4,585	4,841	4,322	כפר קאסם
4,919	5,352	4,648	5,119	4,017	מגאר
4,346	4,627	4,294	4,610	5,548	סח'נין
4,267	4,608	4,126	4,469	4,289	עראבה
4,885	5,181	4,731	5,002	3,761	ערערה
4,767	5,072	4,589	4,866	4,088	קלנסווה
4,910	5,193	4,704	5,021	8,152	שפרעם
4,678	5,019	4,548	4,889	64,813	19,999 - 10,000
4,918	5,292	4,879	5,210	2,415	אבו סנאן
4,804	5,138	4,824	5,187	2,374	אכסאל
4,947	5,232	4,774	5,069	2,526	אעבלין
4,585	4,971	4,316	4,767	2,221	בית ג'ן
5,058	5,314	4,851	5,119	2,737	ג'סר א-זרקא
5,262	5,529	5,114	5,379	2,259	ג'ת
5,258	5,666	5,096	5,564	2,845	דאלית אל-כרמל
4,796	5,103	4,689	5,012	1,876	דבוריה
5,073	5,429	4,794	5,131	2,256	דייר אל-אסד
4,701	4,977	4,536	4,846	2,354	טורעאן
4,839	5,155	4,695	4,982	3,535	יפיע
4,692	5,257	4,591	5,187	2,440	ירכא
4,456	4,760	4,277	4,585	1,946	כאבול
3,923	4,319	3,743	4,085	2,689	כפר מנדא
5,212	5,451	5,110	5,363	3,751	כפר קרע
4,158	4,509	4,025	4,346	2,054	לקיה
4,738	5,023	4,613	4,920	2,872	מג'ד אל-כרום
4,196	4,445	3,960	4,175	2,225	מג'דל שמס
4,312	4,620	4,269	4,564	2,505	מעלה עירון
4,435	4,771	4,309	4,636	2,239	נחף
4,317	4,701	4,214	4,575	2,247	עין מאהל
5,213	5,613	5,146	5,552	2,351	עספ'יא
3,883	4,294	3,812	4,257	2,325	ערערה-בנגב
4,905	5,192	4,769	5,056	2,325	פורידיס
4,761	5,075	4,651	4,976	3,066	ריינה
3,585	3,994	3,484	3,891	2,380	תל שבע
4,766	5,114	4,588	4,954	37,404	9,999 - 5,000
5,494	5,703	5,295	5,517	1,523	אבו גוש
4,195	4,606	4,186	4,615	1,732	בועיינה-נוג'ידאת

לוח 14 (המשך)

2018		2017		מספר המשפחות (2018)	צורת היישוב
לחודש בשנה	לחודש עבודה	לחודש בשנה	לחודש עבודה		
3,808	4,063	3,921	4,179	1,136	בוקעאתא
4,619	5,044	4,464	4,956	1,540	ביר אל-מכסור
2,773	3,103	2,781	3,152	214	ביר הדאג'
4,457	4,776	4,363	4,676	1,835	בסמ"ה
5,128	5,451	5,003	5,296	1,538	בסמת טבעון
4,262	4,584	4,063	4,383	1,686	בענה
5,156	5,753	5,253	5,929	1,124	ג'ולס
4,562	4,834	4,333	4,600	2,209	גלג'וליה
4,559	4,884	4,348	4,689	1,961	דייר חנא
5,342	5,581	5,148	5,418	1,357	זמר
4,987	5,401	4,658	5,170	1,268	זרזיר
4,682	5,232	4,532	5,148	988	חורפיש
5,112	5,475	4,960	5,338	1,335	טובא-זנגריה
4,912	5,488	4,572	5,118	1,035	יאנוח-ג'ת
4,751	5,181	4,195	4,683	1,134	כסרא-סמיע
5,216	5,609	4,896	5,291	1,016	כעביה-טבאש-חג'אג'רה
5,053	5,312	4,859	5,129	2,221	כפר יאסיף
4,576	4,856	4,472	4,798	1,577	משהד
5,688	6,049	5,499	5,844	1,059	עיילבון
4,697	4,992	4,577	4,888	1,192	עילוט
4,758	5,104	4,600	4,976	934	פקיעין (בוקיעה)
5,093	5,393	4,799	5,116	1,788	ראמה
4,956	5,355	4,749	5,166	1,027	שבלי - אום אל-גנם
4,130	4,486	3,951	4,322	1,666	שגב-שלום
4,707	5,010	4,531	4,857	1,309	שעב
4,938	5,271	4,823	5,157	13,131	2,000 - 4,999
4,683	4,994	4,565	4,863	501	אבטין
3,131	3,502	3,149	3,546	551	אום בטין
5,462	5,936	5,129	5,458	438	אל סייד
6,185	6,402	6,119	6,320	759	ג'ש (גוש חלב)
4,551	4,804	4,497	4,830	687	כאוכב אבו אל-היג'א
4,813	5,168	4,559	4,868	747	כפר ברא
5,256	5,477	4,920	5,319	585	כפר כמא
4,899	5,281	4,934	5,367	497	כפר מצר
4,541	4,872	4,557	4,896	741	מוקייבלה
5,193	5,446	5,149	5,400	860	מזרעה
4,025	4,339	4,088	4,394	697	מסעדה
5,522	5,756	5,463	5,741	688	מעיליא

לוח 14 (המשך)

2018		2017		מספר המשפחות (2018)	צורת היישוב
לחודש בשנה	לחודש עבודה	לחודש בשנה	לחודש עבודה		
5,365	5,744	5,171	5,450	339	נאעורה
5,493	6,057	5,317	5,908	776	סאג'ור
5,152	5,455	5,377	5,613	570	סולם
4,818	5,356	4,294	4,830	557	סלמה
4,856	5,138	4,696	5,003	391	עג'יר
4,064	4,496	3,802	4,161	458	עוזייר
5,089	5,332	4,954	5,256	567	עין נקובא
4,951	5,259	4,800	5,048	410	עין קנייא
5,539	5,802	5,480	5,678	747	פסוטה
4,426	4,699	4,251	4,484	565	שייח' דנון
7,371	8,082	7,099	7,840	127,981	יישובים כפריים - סה"כ
7,668	8,406	7,422	8,182	58,991	מושבים
7,154	8,040	6,941	7,920	4,419	מושבים שיתופיים
7,381	7,927	7,081	7,685	37,947	קיבוצים
5,937	7,091	6,600	7,646	520	יישובים מוסדיים יהודיים
6,405	7,333	6,049	6,992	15,105	יישובים כפריים קהילתיים
7,227	7,940	6,928	7,624	10,999	יישובים יהודיים קטנים
5,057	5,402	4,817	5,153	6,484	יישובים לא יהודיים קטנים
3,632	4,032	3,528	3,902	8,023	אוכלוסייה מחוץ ליישובים
3,447	3,831	3,373	3,736	7,853	מזה: שבטי בדווים
4,741	5,618	3,957	4,807	3,201	כתובת לא ידועה

לוח 15: שכר חודשי ושנתי ממוצע (ש"ח) של משפחת עובדים של יחידים, לפי מועצה אזורית, 2018-2017

2018		2017		מספר המשפחות (2018)	מועצה אזורית
לחודש בשנה	לחודש עבודה	לחודש בשנה	לחודש עבודה		
7,032	7,756	6,770	7,511	164,608	סך כל מועצות אזוריות
4,247	4,656	4,026	4,402	1,721	אל קסום
4,666	5,086	4,530	4,914	1,311	אל-בטוף
7,976	8,560	7,467	8,240	489	אלונה
7,624	8,190	7,343	7,932	2,830	אשכול
7,400	8,141	7,316	8,108	4,457	באר טוביה
5,167	5,484	5,158	5,450	1,611	בוסתן-אל-מרג'
7,722	8,574	7,302	8,210	1,673	בני שמעון
6,056	6,643	5,901	6,537	2,533	בקעת בית שאן
8,089	8,844	7,862	8,539	1,506	ברנר
8,422	9,429	8,302	9,336	1,000	גדרות
6,523	7,210	6,273	6,934	3,423	גולן
4,937	5,901	4,704	5,567	2,873	גוש עציון
7,790	8,587	7,324	8,200	5,001	גזר
8,420	9,158	8,405	9,234	1,284	גן רווה
8,991	9,800	8,622	9,511	6,538	דרום השרון
6,159	6,675	5,937	6,438	5,889	הגלבוע
6,702	7,149	6,500	7,025	4,502	הגליל העליון
6,570	7,327	5,987	6,829	2,157	הגליל התחתון
7,263	7,995	6,871	7,670	740	הערבה התיכונה
4,824	5,762	4,753	5,834	956	הר חברון
6,770	7,371	6,309	6,887	2,498	זבולון
6,567	7,150	6,493	7,096	1,105	חבל אילות
5,447	6,335	5,293	6,225	652	חבל יבנה
8,002	8,850	7,672	8,519	4,306	חבל מודיעין
7,356	8,164	6,907	7,715	3,339	חוף אשקלון
8,231	8,864	7,933	8,556	6,686	חוף הכרמל
9,325	10,134	9,179	10,056	2,712	חוף השרון
7,592	8,408	7,609	8,347	1,494	יואב
7,720	8,549	7,471	8,333	4,597	לב השרון

לוח 15 (המשך)

2018		2017		מספר המשפחות (2018)	מועצה אזורית
לחודש בשנה	לחודש עבודה	לחודש בשנה	לחודש עבודה		
6,900	7,573	6,354	7,131	2,032	לכיש
7,011	7,534	6,687	7,251	1,898	מבואות החרמון
7,423	7,928	7,301	7,850	2,494	מגידו
7,379	7,881	7,080	7,745	353	מגילות
7,186	7,736	6,912	7,534	6,118	מטה אשר
4,958	5,867	4,770	5,664	8,494	מטה בנימין
7,278	7,969	7,053	7,742	10,715	מטה יהודה
7,677	8,260	7,374	8,001	3,583	מנשה
7,616	8,190	7,281	7,991	2,358	מעלה יוסף
6,135	6,720	5,873	6,422	2,772	מרום הגליל
6,649	7,276	6,494	7,115	2,439	מרחבים
6,909	7,779	6,404	7,280	5,663	משגב
3,647	4,051	3,328	3,795	792	נווה מדבר
4,049	4,913	3,929	4,712	924	נחל שורק
5,608	6,384	5,387	6,179	1,619	עזתה
6,693	7,108	6,503	6,985	3,261	עמק הירדן
8,037	8,887	7,893	8,730	8,459	עמק חפר
7,421	8,266	7,205	8,018	7,570	עמק זרעאל
6,072	6,590	5,865	6,493	2,160	עמק לוד
7,482	8,333	7,408	8,204	836	ערבות הירדן
7,629	8,350	7,012	7,674	1,272	רמת נגב
6,114	7,059	5,775	6,729	4,920	שומרון
8,277	8,844	7,999	8,570	1,931	שער הנגב
5,248	5,963	4,982	5,735	1,712	שפיר
7,715	8,193	6,932	7,584	350	תמר

לוח 16: שכר חודשי ושנתי ממוצע (ש"ח) של משפחת עובדים של יחידים, לפי מחוז ונפה, 2017-2018

2018		2017		מספר המשפחות (2018)	מחוז ונפה
לחודש בשנה	לחודש עבודה	לחודש בשנה	לחודש עבודה		
6,824	7,292	6,588	7,080	1,921,636	סך הכל
5,208	5,588	5,023	5,409	195,859	ירושלים
5,208	5,588	5,023	5,409	195,859	ירושלים
5,607	6,017	5,416	5,846	295,741	הצפון
5,908	6,342	5,674	6,123	26,484	צפת
5,701	6,131	5,436	5,918	24,537	כנרת
5,591	5,992	5,419	5,836	105,065	זרעאל
5,564	5,974	5,381	5,812	129,543	עכו
5,287	5,715	5,095	5,499	10,112	גולן
6,563	6,974	6,377	6,822	234,579	חיפה
6,763	7,165	6,609	7,054	142,609	חיפה
6,253	6,676	6,028	6,472	91,970	חדרה
7,289	7,824	7,062	7,632	467,997	המרכז
6,592	7,085	6,399	6,913	102,623	השרון
7,717	8,278	7,512	8,116	159,703	פתח תקוה
7,026	7,612	6,762	7,365	68,861	רמלה
7,443	7,952	7,194	7,748	136,810	רחובות
8,834	9,250	8,545	8,985	403,168	תל-אביב
8,834	9,250	8,545	8,985	403,168	תל-אביב
6,052	6,515	5,807	6,293	266,872	הדרום
6,199	6,669	5,938	6,436	117,667	אשקלון
5,937	6,393	5,704	6,180	149,205	באר שבע
5,410	6,129	5,198	5,914	54,213	יהודה ושומרון

לוח 17: הכנסה ממוצעת לחודש בשנה של העצמאים, אחוז העצמאים המשתכרים עד מחצית השכר הממוצע ומדד ג'יני, לפי צורת יישוב, 2017-2018

מדד האי-שוויון (גיני) 2018	% העצמאים המשתכרים עד מחצית השכר הממוצע		ממוצע לחודש בשנה (ש"ח)			מספר העצמאים (2018)	צורת היישוב
	2018	2017	אחוז השניוני	2018	2017		
0.4915	37.1	37.5	2.3	11,135	10,881	292,851	סך הכל
0.4913	37.5	37.9	2.3	11,012	10,769	262,937	יישובים עירוניים - סך הכל
0.4975	37.1	37.4	2.3	11,379	11,122	223,822	יישובים עירוניים יהודיים - סך הכל
0.5103	47.2	48.0	1.2	9,376	9,267	20,462	500,000 מעל
0.5059	36.3	36.3	2.7	11,828	11,514	68,681	499,999-200,000
0.4826	37.1	37.2	2.0	10,885	10,671	36,395	199,999-100,000
0.4938	35.4	35.8	2.0	11,760	11,526	35,736	99,999-50,000
0.4866	36.2	36.6	2.2	11,325	11,086	40,891	49,999-20,000
0.4921	34.0	35.1	3.1	12,177	11,808	7,853	19,999-10,000
0.4919	34.1	34.4	3.5	12,205	11,787	7,728	9,999-5,000
0.5072	35.9	35.6	2.3	12,069	11,797	6,076	4,999-2,000
0.4349	39.8	40.6	2.1	8,909	8,726	39,115	יישובים עירוניים לא יהודיים - סך הכל
0.4457	38.0	38.4	1.1	9,601	9,492	5,290	99,999-50,000
0.4307	39.1	39.8	2.6	8,876	8,648	12,897	49,999-20,000
0.4288	39.6	40.5	1.7	8,852	8,703	12,183	19,999-10,000
0.4380	43.2	43.5	1.6	8,364	8,230	6,308	9,999-5,000
0.4455	39.8	42.0	4.8	9,281	8,855	2,437	4,999-2,000
0.4911	33.6	34.1	3.2	12,322	11,939	28,735	יישובים כפריים יהודיים - סך הכל
0.4857	31.4	32.3	3.2	12,809	12,417	17,285	מושבים
0.4928	34.6	34.7	2.3	12,268	11,987	978	מושבים שיתופיים
0.4895	37.1	36.2	1.1	11,260	11,140	4,471	קיבוצים
0.4528	48.9	50.0	10.2	8,119	7,366	45	יישובים מוסדיים יהודיים
0.4955	38.2	39.3	4.4	11,218	10,749	3,596	יישובים כפריים קהילתיים
0.5103	35.4	35.9	7.6	12,549	11,665	2,360	יישובים יהודיים קטנים
0.4442	37.9	40.0	3.3	9,752	9,443	757	יישובים כפריים לא יהודיים
0.4822	44.4	46.3	-5.4	9,376	9,910	414	אוכלוסייה מחוץ ליישובים
0.4827	44.3	46.2	-5.4	9,466	10,006	388	מזה: שבטי בדווים
	62.5	66.7	8.9	4,412	4,051	8	כתובת לא ידועה

לוח 17 (המשך)

מדד האי-שוויון (ג'יני) 2018	% העצמאים המשתכרים עד מחצית השכר הממוצע		ממוצע לחודש בשנה (ש"ח)			מספר העצמאים (2018)	צורת היישוב
	2018	2017	אחוז השינוי	2018	2017		
0.4915	37.1	37.5	2.3	11,135	10,881	292,851	סך הכול
0.4913	37.5	37.9	2.3	11,012	10,769	262,937	יישובים עירוניים - סך הכל
0.4975	37.1	37.4	2.3	11,379	11,122	223,822	יישובים עירוניים יהודיים
0.5103	47.2	48.0	1.2	9,376	9,267	20,462	סך הכול
0.5083	47.2	48.0	1.2	9,376	9,267	20,462	500,000 מעל
0.5059	36.3	36.3	2.7	11,828	11,514	68,681	ירושלים
0.4747	42.5	40.9	-1.4	9,581	9,718	5,975	499,999 - 200,000
0.4809	40.9	41.5	2.5	10,333	10,086	4,175	אשדוד
0.5113	38.8	38.3	1.6	11,353	11,179	8,049	באר שבע
0.4814	40.4	40.0	1.4	10,154	10,013	7,545	חיפה
0.4916	34.0	34.3	2.2	12,087	11,829	8,103	נתניה
0.4798	31.6	31.8	2.8	12,349	12,011	9,564	פתח תקוה
0.5218	34.5	35.1	4.3	12,976	12,439	25,270	ראשון לציון
0.4826	37.1	37.2	2.0	10,885	10,671	36,395	תל אביב - יפו
0.4662	41.4	41.2	1.5	9,638	9,493	4,085	199,999 - 100,000
0.4722	48.8	47.1	-2.5	8,572	8,790	2,519	אשקלון
0.4572	47.3	48.7	0.3	8,312	8,290	3,057	בית שמש
0.4624	40.7	41.2	4.9	9,537	9,088	4,131	בני ברק
0.4601	33.8	33.1	1.3	10,983	10,847	7,455	בת ים
0.4826	30.6	31.5	3.7	13,142	12,667	4,046	חולון
0.4803	34.9	35.5	2.3	11,379	11,118	4,222	כפר סבא
0.4950	32.0	33.1	3.0	12,688	12,315	6,880	רחובות
0.4938	35.4	35.8	2.0	11,760	11,526	35,736	רמת גן
0.4289	26.4	27.2	4.1	11,913	11,438	2,148	99,999 - 50,000
0.4130	51.2	51.2	4.7	7,240	6,918	944	אילת
0.4964	29.6	30.3	3.3	14,122	13,672	2,754	ביתר עילית
0.5066	31.0	31.6	4.8	13,951	13,307	2,984	גבעתיים
0.5134	33.7	33.3	1.3	13,041	12,870	4,409	הוד השרון
0.4590	38.7	39.9	3.1	9,850	9,557	3,401	הרצליה
0.4380	40.6	42.8	2.9	8,891	8,639	1,740	חדרה
0.3647	66.5	65.7	5.0	5,976	5,691	1,146	לוד
0.4970	29.6	31.2	6.2	14,210	13,375	3,369	מודיעין עילית
0.4896	37.8	38.1	-0.8	11,322	11,419	1,753	מודיעין-מכבים-רעות
0.4501	35.8	36.7	0.1	10,255	10,242	1,629	נהריה
0.4437	38.8	36.1	-3.0	9,845	10,144	1,390	קריית אתא
0.4740	34.1	34.7	0.5	11,354	11,292	2,229	קריית גת
0.4306	36.1	36.8	1.8	9,700	9,526	2,377	ראש העין
0.5335	34.1	35.4	0.4	13,728	13,676	3,463	רמלה
0.4866	36.2	36.6	2.2	11,325	11,086	40,891	רעננה
0.4524	38.7	41.9	2.3	9,489	9,276	607	49,999 - 20,000
0.4563	35.1	36.6	0.6	10,409	10,347	1,470	אופקים
0.4295	49.0	48.4	3.3	7,890	7,639	1,007	אור יהודה
							אלעד

לוח 17 (המשך)

מדד האי-שוויון (גיני) 2018	% העצמאים המשתכרים עד מחצית השכר הממוצע		ממוצע לחודש בשנה (ש"ח)			מספר העצמאים (2018)	צורת היישוב
	2018	2017	אחוז השינוי	2018	2017		
0.4319	25.9	26.8	3.4	12,764	12,350	1,055	באר יעקב
0.5329	27.5	30.0	5.6	15,961	15,110	915	גבעת שמואל
0.4525	28.1	27.8	1.0	12,514	12,386	878	גדרה
0.4560	30.3	29.8	2.1	12,021	11,771	902	גן יבנה
0.4858	43.7	46.4	3.9	9,655	9,296	615	דימונה
0.5025	36.7	38.9	2.4	11,845	11,570	1,027	זכרון יעקב
0.4459	45.2	44.6	3.4	8,498	8,221	1,219	טבריה
0.4425	38.6	39.7	1.6	9,119	8,978	607	טירת כרמל
0.4589	32.2	30.9	1.9	11,720	11,503	1,605	יבנה
0.4863	29.8	30.6	3.1	13,005	12,616	1,278	יהוד
0.4503	31.4	34.5	0.0	11,313	11,311	598	יקנעם עילית
0.4727	35.1	33.8	-0.6	11,411	11,475	1,117	כפר יונה
0.4739	41.2	44.4	1.9	9,604	9,422	1,215	כרמיאל
0.4959	32.3	31.9	-2.1	12,793	13,066	873	מבשרת ציון
0.4528	44.3	43.3	-2.6	8,588	8,821	530	מגדל העמק
0.4571	33.6	35.0	0.4	10,869	10,828	1,005	מעלה אדומים
0.4483	39.0	40.5	6.6	9,863	9,250	605	מעלות-תרשיחא
0.4624	40.8	40.8	1.9	9,671	9,487	1,119	נוף הגליל
0.4857	28.7	30.4	2.2	13,741	13,449	1,834	נס ציונה
0.4804	36.5	38.5	4.4	11,099	10,635	685	נשר
0.4555	43.7	43.0	7.5	9,517	8,854	824	נתיבות
0.4420	39.6	39.1	-2.7	9,534	9,795	1,301	עכו
0.4691	42.9	42.4	-3.1	9,374	9,675	1,305	עפולה
0.4478	50.5	49.4	3.3	8,010	7,756	628	ערד
0.4887	38.8	37.6	1.3	10,792	10,656	2,290	פרדס חנה-כרכור
0.4604	52.2	52.5	4.3	7,809	7,489	830	צפת
0.4967	30.5	30.1	8.5	13,414	12,363	1,194	קדימה-צורן
0.5037	28.6	28.7	1.9	14,924	14,649	1,561	קריית אונו
0.4719	37.0	38.1	2.8	10,647	10,357	1,033	קריית ביאליק
0.4451	44.0	43.9	3.6	8,727	8,427	906	קריית ים
0.4723	34.6	35.7	2.9	11,372	11,050	1,141	קריית מוצקין
0.4192	39.5	38.0	3.8	9,159	8,822	608	קריית מלאכי
0.4816	42.7	43.0	2.2	9,672	9,462	585	קריית שמונה
0.5349	32.2	31.9	2.0	14,807	14,523	2,337	רמת השרון
0.4316	32.2	33.3	6.9	11,200	10,474	724	שדרות
0.4978	27.4	29.0	1.5	15,722	15,495	858	שוהם
0.4921	34.0	35.1	3.1	12,177	11,808	7,853	19,999 - 10,000
0.4974	31.5	34.2	0.5	13,075	13,007	728	אבן יהודה
0.3982	36.8	36.8	0.0	8,925	8,922	685	אור עקיבא
0.4815	31.5	31.5	4.2	12,699	12,182	604	אזור
0.4611	40.0	43.8	5.6	9,910	9,386	565	אריאל
0.4350	34.8	35.7	2.5	10,213	9,965	434	בית שאן

לוח 17 (המשך)

מדד האי-שוויון (גיני) 2018	% העצמאים המשתכרים עד מחצית השכר הממוצע		ממוצע לחודש בשנה (ש"ח)			מספר העצמאים (2018)	צורת היישוב
	2018	2017	אחוז השינוי	2018	2017		
0.5095	31.3	33.5	6.3	14,056	13,228	763	בנימינה-גבעת עדה
0.4820	40.4	38.0	2.8	10,201	9,923	584	גבעת זאב
0.5081	26.4	26.4	3.2	16,111	15,607	819	גני תקוה
0.4776	32.5	33.3	2.9	12,661	12,301	576	מזכרת בתיה
0.5040	36.9	39.0	0.8	11,858	11,759	799	קריית טבעון
0.4160	33.0	33.6	2.6	9,893	9,645	409	קריית עקרון
0.3975	55.6	61.8	1.4	6,266	6,179	198	רכסים
0.4958	29.8	30.6	6.0	15,042	14,192	689	תל מונד
0.4919	34.1	34.4	3.5	12,205	11,787	7,728	9,999 - 5,000
0.4724	32.4	28.9	1.2	12,362	12,211	503	אורנית
0.4488	30.7	31.8	9.4	12,391	11,331	420	אלפי מנשה
0.5400	34.8	33.2	-2.1	13,701	14,000	342	אפרת
0.4654	48.6	46.9	-6.4	8,290	8,854	107	בית אל
0.4376	28.5	30.0	1.0	11,344	11,234	323	בית דגן
0.3954	43.2	45.4	2.4	7,830	7,644	169	בני עי"ש
0.4666	28.4	30.1	2.3	12,530	12,250	317	בת חפר
0.4264	41.8	42.0	4.5	8,339	7,982	170	גבע בנימין
0.4366	39.9	45.1	7.3	9,076	8,459	271	חצור הגלילית
0.4648	40.9	46.5	-6.0	9,920	10,558	171	ירוחם
0.5030	27.7	28.4	6.1	15,869	14,957	484	כוכב יאיר
0.3987	56.5	56.0	-2.2	6,610	6,756	170	כוכב יעקב
0.4851	35.6	34.2	4.1	11,070	10,634	267	כפר ורדים
0.4318	37.9	38.8	8.8	9,472	8,705	206	כפר חב"ד
0.5462	25.5	22.9	-10.1	19,663	21,871	184	להבים
0.4888	29.7	29.6	1.4	14,482	14,288	293	מיתר
0.4962	50.7	51.9	13.4	9,222	8,133	152	מצפה רמון
0.5198	29.6	29.2	5.4	16,806	15,951	250	עומר
0.4638	29.7	29.4	5.9	12,237	11,555	317	עתלית
0.4695	31.1	26.4	-3.1	12,370	12,765	328	פרדסיה
0.4653	25.1	28.2	6.2	14,350	13,513	350	צור הדסה
0.4317	25.6	27.9	11.2	12,634	11,357	262	צור יצחק
0.5354	35.1	37.3	8.0	14,597	13,522	336	קיסריה
0.4896	50.6	48.9	7.7	8,880	8,248	237	קצרין
0.4722	50.0	50.0	-2.1	9,185	9,387	114	קריית ארבע
0.4437	40.7	40.1	0.3	9,233	9,208	231	קרני שומרון
0.4637	33.7	34.7	3.4	11,644	11,262	273	רמת ישי
0.5151	32.1	31.4	11.9	13,672	12,220	218	שלומי
0.4400	31.2	30.1	3.5	11,388	11,003	263	שערי תקוה
0.5072	35.9	35.6	2.3	12,069	11,797	6,076	4,999 - 2,000
0.3930	27.1	22.5	3.8	11,492	11,067	70	אחוזת ברק
0.4950	37.0	31.3	-5.7	12,518	13,273	81	אלון שבות
0.4021	33.3	34.1	-1.6	9,177	9,322	171	אליכין

לוח 17 (המשך)

מדד האי-שוויון (גיני) 2018	% העצמאים המשתכרים עד מחצית השכר הממוצע		ממוצע לחודש בשנה (ש"ח)			מספר העצמאים (2018)	צורת היישוב
	2018	2017	אחוז השינוי	2018	2017		
0.4999	37.5	32.1	-20.2	12,411	15,550	72	אלעזר
0.6196	35.8	30.1	40.9	18,956	13,457	106	אלקנה
0.4754	27.9	27.4	6.4	12,569	11,815	251	בית אריה
0.4887	27.2	21.6	4.3	14,464	13,873	103	בית חשמונאי
0.5342	40.9	38.8	7.9	12,834	11,893	127	בית יצחק-שער חפר
0.4336	46.7	37.8	-12.8	7,664	8,787	45	ברכה
0.4669	30.1	25.3	-8.3	11,757	12,828	83	גבעת אבני
0.4549	34.1	37.0	-6.6	11,623	12,445	82	גבעת ברנר
0.4627	31.1	22.3	3.0	13,878	13,479	122	גן נר
0.4648	43.8	46.2	-5.2	8,904	9,392	105	גני מודיעין
0.5146	24.4	29.1	5.8	18,693	17,673	176	הר אדר
0.4184	43.3	40.4	-3.0	8,296	8,553	460	חריש
0.6251	43.9	47.2	30.3	15,137	11,613	98	חשמונאים
0.4998	38.7	39.6	-1.2	10,160	10,286	93	טלמון
0.4508	50.3	46.1	0.6	7,771	7,726	161	יבנאל
0.4791	39.2	45.2	8.0	11,362	10,520	120	יד בנימין
0.4502	29.2	29.8	-7.8	13,854	15,022	48	יקיר
0.4492	36.8	28.8	-4.1	10,509	10,963	68	כוכב השחר
0.4414	32.3	33.8	1.4	11,811	11,654	161	כפר אדומים
0.4334	19.7	22.7	7.5	15,095	14,043	127	כפר האורנים
0.4875	32.0	36.8	0.2	12,591	12,563	128	כפר ויתקין
0.4989	31.7	35.6	8.8	13,773	12,664	189	כפר תבור
0.4455	20.0	25.0	17.8	16,416	13,941	125	לפיד
0.4898	32.7	23.7	-4.2	14,426	15,053	55	מבוא חורון
0.3853	22.2	27.5	20.5	12,660	10,502	54	מעגלים
0.4072	45.6	44.2	-9.4	7,447	8,221	57	מצפה יריחו
0.4170	33.3	35.9	3.3	11,529	11,161	42	מרכז שפירא
0.4885	27.6	28.9	6.9	14,273	13,348	170	מתן
0.6166	40.7	35.1	-10.2	15,601	17,367	86	נווה דניאל
0.5331	41.8	38.5	5.0	12,664	12,064	55	נוף איילון
0.5237	27.0	30.9	-1.0	17,573	17,755	100	נופית
0.5547	43.4	49.1	9.1	11,817	10,827	53	נוקדים
0.5103	37.0	41.7	8.6	12,504	11,515	73	נורדיה
0.5556	34.0	32.2	3.8	17,345	16,707	188	סביון
0.4240	51.6	51.1	-0.5	6,863	6,900	93	עלי
0.4582	30.6	41.9	21.7	13,133	10,795	85	עלי זהב
0.3964	68.8	62.5	6.2	5,584	5,258	64	עמנואל
0.4721	34.4	31.0	-7.6	10,858	11,751	93	עפרה
0.4447	30.0	32.5	6.3	10,410	9,795	90	עץ אפרים
0.3959	28.0	29.0	5.5	11,460	10,866	107	צופים
0.5058	30.7	37.3	12.7	13,815	12,262	140	צור משה
0.5084	42.6	45.8	6.4	10,220	9,609	129	קדומים

לוח 17 (המשך)

מדד האי-שוויון (גיני) 2018	% העצמאים המשתכרים עד מחצית השכר הממוצע		ממוצע לחודש בשנה (ש"ח)			מספר העצמאים (2018)	צורת היישוב
	2018	2017	אחוז השינוי	2018	2017		
0.3759	35.5	43.0	1.7	8,283	8,144	107	קציר
0.5209	45.1	43.8	-6.6	9,761	10,445	184	קריית יערים
0.4817	46.9	46.2	-8.2	9,158	9,980	177	ראש פינה
0.4776	30.0	34.1	1.0	14,989	14,834	40	רבבה
0.4725	40.3	41.7	2.9	9,649	9,378	119	שילה
0.5293	23.2	22.2	7.3	18,685	17,409	99	שמשית
0.4547	27.1	24.6	2.0	12,722	12,467	59	שתולים
0.3899	40.0	52.6	7.4	7,404	6,894	20	תפרח
0.5005	46.7	45.2	12.3	9,124	8,128	165	תקוע
0.4349	39.8	40.6	2.1	8,909	8,726	39,115	יישובים עירוניים לא יהודיים סך הכול
0.4457	38.0	38.4	1.1	9,601	9,492	5,290	99,999 - 50,000
0.4257	39.4	40.1	0.3	8,772	8,745	1,726	אום אל-פחם
0.4451	37.3	37.2	1.5	9,839	9,698	2,703	נצרת
0.4612	37.0	38.6	1.2	10,518	10,393	861	רהט
0.4307	39.1	39.8	2.6	8,876	8,648	12,897	49,999 - 20,000
0.4311	38.4	37.4	1.4	9,251	9,121	1,101	באקה אל-גרביה
0.4292	36.0	35.4	-3.9	9,111	9,484	600	ג'דידה-מכר
0.4593	47.4	47.3	1.4	8,365	8,246	196	חורה
0.4375	42.4	44.8	4.3	8,390	8,043	1,605	טייבה
0.4264	39.0	39.3	2.9	8,454	8,216	1,195	טירה
0.4112	34.6	33.1	-0.5	9,361	9,410	1,029	טמרה
0.4887	45.8	46.0	2.7	9,588	9,337	142	כסיפה
0.4432	39.2	40.5	2.1	9,335	9,146	729	כפר כנא
0.3957	41.1	42.9	-1.3	7,855	7,962	983	כפר קאסם
0.4180	38.8	38.1	7.5	9,193	8,551	703	מגאר
0.4218	38.0	39.9	5.1	8,884	8,456	1,120	סח'נין
0.4343	35.3	38.8	7.6	10,136	9,417	843	עראבה
0.4181	44.2	44.7	0.0	7,726	7,727	608	ערערה
0.4059	37.3	38.7	2.3	8,511	8,316	786	קלנסווה
0.4342	39.4	39.2	3.6	9,352	9,029	1,257	שפרעם
0.4288	39.6	40.5	1.7	8,852	8,703	12,183	19,999 - 10,000
0.4341	43.8	42.1	5.9	8,602	8,121	493	אבו סנאן
0.4204	28.8	29.6	3.3	10,871	10,519	649	אכסאל
0.4320	41.9	44.5	5.4	8,290	7,868	470	אעבלין
0.4173	55.0	58.3	-3.4	6,121	6,338	342	בית ג'ן
0.4219	52.5	53.2	-5.3	7,385	7,799	120	ג'סר א-זרקא
0.4369	43.1	44.2	5.1	8,577	8,163	518	ג'ת
0.4104	45.5	47.3	4.9	8,062	7,687	794	דאלית אל-כרמל
0.4329	34.8	38.1	-0.3	9,293	9,324	446	דבוריה
0.4277	38.0	35.0	-6.1	9,268	9,866	395	דייר אל-אסד
0.4270	28.5	24.2	-4.2	11,388	11,887	604	טורעאן
0.3958	34.7	37.8	2.1	9,034	8,848	643	יפיע

לוח 17 (המשך)

מדד האי-שוויון (גיני) 2018	% העצמאים המשתכרים עד מחצית השכר הממוצע		ממוצע לחודש בשנה (ש"ח)			מספר העצמאים (2018)	צורת היישוב
	2018	2017	אחוז השינוי	2018	2017		
0.4526	43.7	43.3	3.6	8,574	8,275	604	ירכא
0.3729	43.1	44.1	2.6	7,576	7,387	357	כאבול
0.4579	42.0	41.5	-2.9	8,975	9,240	621	כפר מנדא
0.4116	35.4	36.1	-1.8	8,847	9,007	752	כפר קרע
0.4527	40.9	45.6	14.1	10,346	9,066	176	לקיה
0.3804	34.3	33.9	-4.4	9,046	9,461	496	מג'ד אל-כרום
0.3886	39.6	40.3	9.2	8,042	7,362	732	מג'דל שמס
0.4169	34.9	40.8	3.0	9,329	9,054	453	מעלה עירון
0.4160	52.2	53.8	10.5	7,301	6,609	395	נחף
0.3660	39.2	38.1	3.4	7,959	7,698	332	עין מאהל
0.4202	45.6	49.1	6.7	7,962	7,462	482	עספיא
0.3945	37.0	40.2	-9.7	9,853	10,910	146	ערערה-בנגב
0.4080	43.6	42.4	-4.2	8,242	8,604	424	פורידיס
0.4188	35.4	35.4	1.0	9,415	9,324	565	ריינה
0.4562	33.9	36.0	10.5	12,559	11,369	174	תל שבע
0.4380	43.2	43.5	1.6	8,364	8,230	6,308	9,999 - 5,000
0.4655	36.0	39.8	16.0	10,177	8,772	139	אבו גוש
0.4288	44.4	43.9	-7.2	8,418	9,071	239	בועינה-נוג'ידאת
0.3709	45.5	45.7	-2.2	7,079	7,239	299	בוקעאתא
0.4071	40.1	40.2	0.2	8,902	8,887	192	ביר אל-מכסור
0.4025	63.6	70.0	15.7	5,402	4,669	11	ביר הדאג'
0.3991	40.0	36.9	-2.1	7,922	8,089	300	בסמ"ה
0.4015	40.9	39.7	-1.3	8,484	8,598	225	בסמת טבעון
0.3736	33.9	36.1	6.4	8,699	8,177	257	בענה
0.4381	58.9	61.8	7.6	6,416	5,963	146	ג'ולס
0.4206	42.8	46.2	0.4	7,824	7,795	339	ג'לג'וליה
0.4536	44.9	42.4	1.4	8,447	8,330	341	דייר חנא
0.4065	44.4	45.5	3.2	7,913	7,669	302	זמר
0.4704	39.4	37.9	-10.8	9,209	10,326	155	זרזיר
0.4540	63.0	59.6	-6.8	5,997	6,438	265	חורפיש
0.4690	41.0	42.0	1.0	10,263	10,161	144	טובא-זנגריה
0.4436	48.9	50.9	2.8	7,165	6,971	174	יאנוח-ג'ת
0.4756	54.4	55.7	6.5	6,926	6,502	228	כסרא-סמיע
0.3976	36.4	44.1	1.1	8,152	8,067	121	כעביה-טבאש-חג'אג'רה
0.4352	43.4	40.4	2.2	8,600	8,414	528	כפר יאסיף
0.3855	30.1	33.5	2.9	9,970	9,684	279	משהד
0.4754	44.2	46.5	5.0	9,252	8,811	217	עיילבון
0.3866	26.9	26.6	-2.3	11,164	11,426	242	עילוט
0.4479	47.8	49.7	4.1	7,856	7,544	316	פקיעין (בוקיעה)
0.4453	43.4	44.5	4.3	8,144	7,811	348	ראמה
0.3829	33.2	33.2	-0.4	9,781	9,819	214	שבלי - אום אל-גנם
0.4776	49.4	46.9	14.7	8,931	7,788	85	שגב-שלום

לוח 17 (המשך)

מדד האי-שוויון (ג'יני) 2018	% העצמאים המשתכרים עד מחצית השכר הממוצע		ממוצע לחודש בשנה (ש"ח)			מספר העצמאים (2018)	צורת היישוב
	2018	2017	אחוז השינוי	2018	2017		
0.4663	50.5	47.3	9.7	7,715	7,031	202	שעב
0.4455	39.8	42.0	4.8	9,281	8,855	2,437	4,999 - 2,000
0.4452	43.4	46.6	15.3	9,306	8,071	53	אבטין
0.4810	65.7	67.7	-12.5	6,146	7,021	35	אום בטין
0.3484	23.3	34.3	10.2	12,066	10,948	129	אל סייד
0.4586	32.6	40.6	6.2	11,503	10,826	181	ג'ש (גוש חלב)
0.3393	34.8	39.8	9.9	7,881	7,172	115	כאוכב אבו אל-היג'א
0.4016	29.8	36.4	19.1	9,832	8,256	151	כפר ברא
0.4115	32.7	35.7	9.1	9,646	8,845	113	כפר כמא
0.4433	42.2	32.4	-5.6	8,746	9,261	83	כפר מצר
0.4018	36.7	37.9	-16.4	8,875	10,616	139	מוקיבלה
0.4533	41.8	44.1	4.2	8,763	8,406	134	מזרעה
0.4275	49.8	52.6	13.5	7,615	6,707	237	מסעדה
0.4808	31.5	36.2	13.4	11,919	10,513	130	מעיליא
0.4567	34.8	33.3	-11.6	10,820	12,240	92	נאעורה
0.4433	61.9	60.7	14.8	6,472	5,636	113	סאג'ור
0.4167	31.0	37.0	10.6	10,519	9,514	84	סולם
0.4116	47.6	48.7	9.1	7,415	6,798	42	סלמה
0.4428	56.3	45.6	-10.2	6,801	7,570	71	ע'ג'ר
0.4903	43.1	40.0	26.6	8,970	7,084	65	עזייר
0.4036	48.5	50.8	-0.2	8,342	8,361	68	עין נקובא
0.3091	38.2	48.1	4.5	7,247	6,935	110	עין קנייא
0.5048	45.2	41.1	-5.4	10,062	10,634	208	פסוטה
0.4143	33.3	25.3	14.1	10,216	8,952	84	שייח' דנון
0.4911	33.6	34.1	3.2	12,322	11,939	28,735	יישובים כפריים - סה"כ
0.4857	31.4	32.3	3.2	12,809	12,417	17,285	מושבים
0.4928	34.6	34.7	2.3	12,268	11,987	978	מושבים שיתופיים
0.4895	37.1	36.2	1.1	11,260	11,140	4,471	קיבוצים
0.4528	48.9	50.0	10.2	8,119	7,366	45	יישובים מוסדיים יהודיים
0.4955	38.2	39.3	4.4	11,218	10,749	3,596	יישובים כפריים קהילתיים
0.5103	35.4	35.9	7.6	12,549	11,665	2,360	יישובים יהודיים קטנים
0.4442	37.9	40.0	3.3	9,752	9,443	757	יישובים לא יהודיים קטנים
0.4822	44.4	46.3	-5.4	9,376	9,910	414	אוכלוסייה מחוץ ליישובים
0.4827	44.3	46.2	-5.4	9,466	10,006	388	מזה: שבטי בדווים
	62.5	66.7	8.9	4,412	4,051	8	כתובת לא ידועה

לוח 17: הכנסה ממוצעת לחודש בשנה של העצמאים, אחוז העצמאים המשתכרים עד מחצית השכר הממוצע ומדד ג'יני, לפי צורת יישוב, 2017-2018, סיווג ישן

מדד האי-שוויון (גיני) 2018	% העצמאים המשתכרים עד מחצית השכר הממוצע		ממוצע לחודש בשנה (ש"ח)			מספר העצמאים (2018)	צורת היישוב
	2018	2017	אחוז השניוני	2018	2017		
0.4915	37.1	37.5	2.3	11,135	10,881	292,851	סך הכל
0.4913	37.5	37.9	2.3	11,012	10,769	262,937	יישובים עירוניים - סך הכל
0.4975	37.1	37.4	2.3	11,379	11,122	223,822	יישובים עירוניים יהודיים - סך הכל
0.5103	47.2	48.0	1.2	9,376	9,267	20,462	500,000 מעל
0.5059	36.3	36.3	2.7	11,828	11,514	68,681	499,999-200,000
0.4826	37.1	37.2	2.0	10,885	10,671	36,395	199,999-100,000
0.4938	35.4	35.8	2.0	11,760	11,526	35,736	99,999-50,000
0.4866	36.2	36.6	2.2	11,325	11,086	40,891	49,999-20,000
0.4921	34.0	35.1	3.1	12,177	11,808	7,853	19,999-10,000
0.4919	34.1	34.4	3.5	12,205	11,787	7,728	9,999-5,000
0.5072	35.9	35.6	2.3	12,069	11,797	6,076	4,999-2,000
0.4349	39.8	40.6	2.1	8,909	8,726	39,115	יישובים עירוניים לא יהודיים - סך הכל
0.4457	38.0	38.4	1.1	9,601	9,492	5,290	99,999-50,000
0.4307	39.1	39.8	2.6	8,876	8,648	12,897	49,999-20,000
0.4288	39.6	40.5	1.7	8,852	8,703	12,183	19,999-10,000
0.4380	43.2	43.5	1.6	8,364	8,230	6,308	9,999-5,000
0.4455	39.8	42.0	4.8	9,281	8,855	2,437	4,999-2,000
0.4911	33.6	34.1	3.2	12,322	11,939	28,735	יישובים כפריים יהודיים - סך הכל
0.4857	31.4	32.3	3.2	12,809	12,417	17,285	מושבים
0.4928	34.6	34.7	2.3	12,268	11,987	978	מושבים שיתופיים
0.4895	37.1	36.2	1.1	11,260	11,140	4,471	קיבוצים
0.4528	48.9	50.0	10.2	8,119	7,366	45	יישובים מוסדיים יהודיים
0.4955	38.2	39.3	4.4	11,218	10,749	3,596	יישובים כפריים קהילתיים
0.5103	35.4	35.9	7.6	12,549	11,665	2,360	יישובים יהודיים קטנים
0.4442	37.9	40.0	3.3	9,752	9,443	757	יישובים כפריים לא יהודיים
0.4822	44.4	46.3	-5.4	9,376	9,910	414	אוכלוסייה מחוץ ליישובים
0.4827	44.3	46.2	-5.4	9,466	10,006	388	מזה: שבטי בדווים
	62.5	66.7	8.9	4,412	4,051	8	כתובת לא ידועה

לוח 17ב (המשך)

ממד האי-שוויון (ג'יני) 2018	% העצמאים המשתכרים עד מחצית השכר הממוצע		ממוצע לחודש בשנה (ש"ח)			מספר העצמאים (2018)	צורת היישוב
	2018	2017	אחוז השינוי	2018	2017		
0.4915	37.1	37.5	2.3	11,135	10,881	292,851	סך הכול
0.4913	37.5	37.9	2.3	11,012	10,769	262,937	יישובים עירוניים - סך הכל
0.4975	37.1	37.4	2.3	11,379	11,122	223,822	יישובים עירוניים יהודיים
0.5103	47.2	48.0	1.2	9,376	9,267	20,462	סך הכול
0.5083	47.2	48.0	1.2	9,376	9,267	20,462	מעל 500,000
0.5059	36.3	36.3	2.7	11,828	11,514	68,681	ירושלים
0.4747	42.5	40.9	-1.4	9,581	9,718	5,975	499,999 - 200,000
0.4809	40.9	41.5	2.5	10,333	10,086	4,175	אשדוד
0.5113	38.8	38.3	1.6	11,353	11,179	8,049	באר שבע
0.4814	40.4	40.0	1.4	10,154	10,013	7,545	חיפה
0.4916	34.0	34.3	2.2	12,087	11,829	8,103	נתניה
0.4798	31.6	31.8	2.8	12,349	12,011	9,564	פתח תקוה
0.5218	34.5	35.1	4.3	12,976	12,439	25,270	ראשון לציון
0.4826	37.1	37.2	2.0	10,885	10,671	36,395	תל אביב-יפו
0.4662	41.4	41.2	1.5	9,638	9,493	4,085	199,999 - 100,000
0.4722	48.8	47.1	-2.5	8,572	8,790	2,519	אשקלון
0.4572	47.3	48.7	0.3	8,312	8,290	3,057	בית שמש
0.4624	40.7	41.2	4.9	9,537	9,088	4,131	בני ברק
0.4601	33.8	33.1	1.3	10,983	10,847	7,455	בת ים
0.4826	30.6	31.5	3.7	13,142	12,667	4,046	חולון
0.4803	34.9	35.5	2.3	11,379	11,118	4,222	כפר סבא
0.4950	32.0	33.1	3.0	12,688	12,315	6,880	רחובות
0.4938	35.4	35.8	2.0	11,760	11,526	35,736	רמת גן
0.4289	26.4	27.2	4.1	11,913	11,438	2,148	99,999 - 50,000
0.4130	51.2	51.2	4.7	7,240	6,918	944	אילת
0.4964	29.6	30.3	3.3	14,122	13,672	2,754	ביתר עילית
0.5066	31.0	31.6	4.8	13,951	13,307	2,984	גבעתיים
0.5134	33.7	33.3	1.3	13,041	12,870	4,409	הוד השרון
0.4590	38.7	39.9	3.1	9,850	9,557	3,401	הרצליה
0.4380	40.6	42.8	2.9	8,891	8,639	1,740	חדרה
0.3647	66.5	65.7	5.0	5,976	5,691	1,146	לוד
0.4970	29.6	31.2	6.2	14,210	13,375	3,369	מודיעין עילית
0.4896	37.8	38.1	-0.8	11,322	11,419	1,753	מודיעין-מכבים-רעות
0.4501	35.8	36.7	0.1	10,255	10,242	1,629	נהריה
0.4437	38.8	36.1	-3.0	9,845	10,144	1,390	קריית אתא
0.4740	34.1	34.7	0.5	11,354	11,292	2,229	קריית גת
0.4306	36.1	36.8	1.8	9,700	9,526	2,377	ראש העין
0.5335	34.1	35.4	0.4	13,728	13,676	3,463	רמלה
0.4866	36.2	36.6	2.2	11,325	11,086	40,891	רעננה
0.4524	38.7	41.9	2.3	9,489	9,276	607	49,999 - 20,000
0.4563	35.1	36.6	0.6	10,409	10,347	1,470	אופקים
0.4295	49.0	48.4	3.3	7,890	7,639	1,007	אור יהודה
							אלעד

לוח 17ב (המשך)

מדד האי-שוויון (גיני) 2018	% העצמאים המשתכרים עד מחצית השכר הממוצע		ממוצע לחודש בשנה (ש"ח)			מספר העצמאים (2018)	צורת היישוב
	2018	2017	אחוז השינוי	2018	2017		
0.4319	25.9	26.8	3.4	12,764	12,350	1,055	באר יעקב
0.5329	27.5	30.0	5.6	15,961	15,110	915	גבעת שמואל
0.4525	28.1	27.8	1.0	12,514	12,386	878	גדרה
0.4560	30.3	29.8	2.1	12,021	11,771	902	גן יבנה
0.4858	43.7	46.4	3.9	9,655	9,296	615	דימונה
0.5025	36.7	38.9	2.4	11,845	11,570	1,027	זכרון יעקב
0.4459	45.2	44.6	3.4	8,498	8,221	1,219	טבריה
0.4425	38.6	39.7	1.6	9,119	8,978	607	טירת כרמל
0.4589	32.2	30.9	1.9	11,720	11,503	1,605	יבנה
0.4863	29.8	30.6	3.1	13,005	12,616	1,278	יהוד
0.4503	31.4	34.5	0.0	11,313	11,311	598	יקנעם עילית
0.4727	35.1	33.8	-0.6	11,411	11,475	1,117	כפר יונה
0.4739	41.2	44.4	1.9	9,604	9,422	1,215	כרמיאל
0.4959	32.3	31.9	-2.1	12,793	13,066	873	מבשרת ציון
0.4528	44.3	43.3	-2.6	8,588	8,821	530	מגדל העמק
0.4571	33.6	35.0	0.4	10,869	10,828	1,005	מעלה אדומים
0.4483	39.0	40.5	6.6	9,863	9,250	605	מעלות-תרשיחא
0.4624	40.8	40.8	1.9	9,671	9,487	1,119	נוף הגליל
0.4857	28.7	30.4	2.2	13,741	13,449	1,834	נס ציונה
0.4804	36.5	38.5	4.4	11,099	10,635	685	נשר
0.4555	43.7	43.0	7.5	9,517	8,854	824	נתיבות
0.4420	39.6	39.1	-2.7	9,534	9,795	1,301	עכו
0.4691	42.9	42.4	-3.1	9,374	9,675	1,305	עפולה
0.4478	50.5	49.4	3.3	8,010	7,756	628	ערד
0.4887	38.8	37.6	1.3	10,792	10,656	2,290	פרדס חנה-כרכור
0.4604	52.2	52.5	4.3	7,809	7,489	830	צפת
0.4967	30.5	30.1	8.5	13,414	12,363	1,194	קדימה-צורן
0.5037	28.6	28.7	1.9	14,924	14,649	1,561	קריית אונו
0.4719	37.0	38.1	2.8	10,647	10,357	1,033	קריית ביאליק
0.4451	44.0	43.9	3.6	8,727	8,427	906	קריית ים
0.4723	34.6	35.7	2.9	11,372	11,050	1,141	קריית מוצקין
0.4192	39.5	38.0	3.8	9,159	8,822	608	קריית מלאכי
0.4816	42.7	43.0	2.2	9,672	9,462	585	קריית שמונה
0.5349	32.2	31.9	2.0	14,807	14,523	2,337	רמת השרון
0.4316	32.2	33.3	6.9	11,200	10,474	724	שדרות
0.4978	27.4	29.0	1.5	15,722	15,495	858	שוהם
0.4921	34.0	35.1	3.1	12,177	11,808	7,853	19,999 - 10,000
0.4974	31.5	34.2	0.5	13,075	13,007	728	אבן יהודה
0.3982	36.8	36.8	0.0	8,925	8,922	685	אור עקיבא
0.4815	31.5	31.5	4.2	12,699	12,182	604	אזור
0.4611	40.0	43.8	5.6	9,910	9,386	565	אריאל
0.4350	34.8	35.7	2.5	10,213	9,965	434	בית שאן

לוח 17ב (המשך)

מדד האי-שוויון (גיני) 2018	% העצמאים המשתכרים עד מחצית השכר הממוצע		ממוצע לחודש בשנה (ש"ח)			מספר העצמאים (2018)	צורת היישוב
	2018	2017	אחוז השינוי	2018	2017		
0.5095	31.3	33.5	6.3	14,056	13,228	763	בנימינה-גבעת עדה
0.4820	40.4	38.0	2.8	10,201	9,923	584	גבעת זאב
0.5081	26.4	26.4	3.2	16,111	15,607	819	גני תקוה
0.4776	32.5	33.3	2.9	12,661	12,301	576	מזכרת בתיה
0.5040	36.9	39.0	0.8	11,858	11,759	799	קריית טבעון
0.4160	33.0	33.6	2.6	9,893	9,645	409	קריית עקרון
0.3975	55.6	61.8	1.4	6,266	6,179	198	רכסים
0.4958	29.8	30.6	6.0	15,042	14,192	689	תל מונד
0.4919	34.1	34.4	3.5	12,205	11,787	7,728	9,999 - 5,000
0.4724	32.4	28.9	1.2	12,362	12,211	503	אורנית
0.4488	30.7	31.8	9.4	12,391	11,331	420	אלפי מנשה
0.5400	34.8	33.2	-2.1	13,701	14,000	342	אפרת
0.4654	48.6	46.9	-6.4	8,290	8,854	107	בית אל
0.4376	28.5	30.0	1.0	11,344	11,234	323	בית דגן
0.3954	43.2	45.4	2.4	7,830	7,644	169	בני עי"ש
0.4666	28.4	30.1	2.3	12,530	12,250	317	בת חפר
0.4264	41.8	42.0	4.5	8,339	7,982	170	גבע בנימין
0.4366	39.9	45.1	7.3	9,076	8,459	271	חצור הגלילית
0.4648	40.9	46.5	-6.0	9,920	10,558	171	ירוחם
0.5030	27.7	28.4	6.1	15,869	14,957	484	כוכב יאיר
0.3987	56.5	56.0	-2.2	6,610	6,756	170	כוכב יעקב
0.4851	35.6	34.2	4.1	11,070	10,634	267	כפר ורדים
0.4318	37.9	38.8	8.8	9,472	8,705	206	כפר חב"ד
0.5462	25.5	22.9	-10.1	19,663	21,871	184	להבים
0.4888	29.7	29.6	1.4	14,482	14,288	293	מיתר
0.4962	50.7	51.9	13.4	9,222	8,133	152	מצפה רמון
0.5198	29.6	29.2	5.4	16,806	15,951	250	עומר
0.4638	29.7	29.4	5.9	12,237	11,555	317	עתלית
0.4695	31.1	26.4	-3.1	12,370	12,765	328	פרדסיה
0.4653	25.1	28.2	6.2	14,350	13,513	350	צור הדסה
0.4317	25.6	27.9	11.2	12,634	11,357	262	צור יצחק
0.5354	35.1	37.3	8.0	14,597	13,522	336	קיסריה
0.4896	50.6	48.9	7.7	8,880	8,248	237	קצרין
0.4722	50.0	50.0	-2.1	9,185	9,387	114	קריית ארבע
0.4437	40.7	40.1	0.3	9,233	9,208	231	קרני שומרון
0.4637	33.7	34.7	3.4	11,644	11,262	273	רמת ישי
0.5151	32.1	31.4	11.9	13,672	12,220	218	שלומי
0.4400	31.2	30.1	3.5	11,388	11,003	263	שערי תקוה
0.5072	35.9	35.6	2.3	12,069	11,797	6,076	4,999 - 2,000
0.3930	27.1	22.5	3.8	11,492	11,067	70	אחוזת ברק
0.4950	37.0	31.3	-5.7	12,518	13,273	81	אלון שבות
0.4021	33.3	34.1	-1.6	9,177	9,322	171	אליכין

לוח 17ב (המשך)

מדד האי-שוויון (ג'יני) 2018	% העצמאים המשתכרים עד מחצית השכר הממוצע		ממוצע לחודש בשנה (ש"ח)			מספר העצמאים (2018)	צורת היישוב
	2018	2017	אחוז השינוי	2018	2017		
0.4999	37.5	32.1	-20.2	12,411	15,550	72	אלעזר
0.6196	35.8	30.1	40.9	18,956	13,457	106	אלקנה
0.4754	27.9	27.4	6.4	12,569	11,815	251	בית אריה
0.4887	27.2	21.6	4.3	14,464	13,873	103	בית חשמונאי
0.5342	40.9	38.8	7.9	12,834	11,893	127	בית יצחק-שער חפר
0.4336	46.7	37.8	-12.8	7,664	8,787	45	ברכה
0.4669	30.1	25.3	-8.3	11,757	12,828	83	גבעת אבני
0.4549	34.1	37.0	-6.6	11,623	12,445	82	גבעת ברנר
0.4627	31.1	22.3	3.0	13,878	13,479	122	גן נר
0.4648	43.8	46.2	-5.2	8,904	9,392	105	גני מודיעין
0.5146	24.4	29.1	5.8	18,693	17,673	176	הר אדר
0.4184	43.3	40.4	-3.0	8,296	8,553	460	חריש
0.6251	43.9	47.2	30.3	15,137	11,613	98	חשמונאים
0.4998	38.7	39.6	-1.2	10,160	10,286	93	טלמון
0.4508	50.3	46.1	0.6	7,771	7,726	161	יבנאל
0.4791	39.2	45.2	8.0	11,362	10,520	120	יד בנימין
0.4502	29.2	29.8	-7.8	13,854	15,022	48	יקיר
0.4492	36.8	28.8	-4.1	10,509	10,963	68	כוכב השחר
0.4414	32.3	33.8	1.4	11,811	11,654	161	כפר אדומים
0.4334	19.7	22.7	7.5	15,095	14,043	127	כפר האורנים
0.4875	32.0	36.8	0.2	12,591	12,563	128	כפר ויתקין
0.4989	31.7	35.6	8.8	13,773	12,664	189	כפר תבור
0.4455	20.0	25.0	17.8	16,416	13,941	125	לפיד
0.4898	32.7	23.7	-4.2	14,426	15,053	55	מבוא חורון
0.3853	22.2	27.5	20.5	12,660	10,502	54	מעגלים
0.4072	45.6	44.2	-9.4	7,447	8,221	57	מצפה יריחו
0.4170	33.3	35.9	3.3	11,529	11,161	42	מרכז שפירא
0.4885	27.6	28.9	6.9	14,273	13,348	170	מתן
0.6166	40.7	35.1	-10.2	15,601	17,367	86	נווה דניאל
0.5331	41.8	38.5	5.0	12,664	12,064	55	נוף איילון
0.5237	27.0	30.9	-1.0	17,573	17,755	100	נופית
0.5547	43.4	49.1	9.1	11,817	10,827	53	נוקדים
0.5103	37.0	41.7	8.6	12,504	11,515	73	נורדיה
0.5556	34.0	32.2	3.8	17,345	16,707	188	סביון
0.4240	51.6	51.1	-0.5	6,863	6,900	93	עלי
0.4582	30.6	41.9	21.7	13,133	10,795	85	עלי זהב
0.3964	68.8	62.5	6.2	5,584	5,258	64	עמנואל
0.4721	34.4	31.0	-7.6	10,858	11,751	93	עפרה
0.4447	30.0	32.5	6.3	10,410	9,795	90	עץ אפרים
0.3959	28.0	29.0	5.5	11,460	10,866	107	צופים
0.5058	30.7	37.3	12.7	13,815	12,262	140	צור משה
0.5084	42.6	45.8	6.4	10,220	9,609	129	קדומים

לוח 17ב (המשך)

מדד האי-שוויון (גיני) 2018	% העצמאים המשתכרים עד מחצית השכר הממוצע		ממוצע לחודש בשנה (ש"ח)			מספר העצמאים (2018)	צורת היישוב
	2018	2017	אחוז השינוי	2018	2017		
0.3759	35.5	43.0	1.7	8,283	8,144	107	קציר
0.5209	45.1	43.8	-6.6	9,761	10,445	184	קריית יערים
0.4817	46.9	46.2	-8.2	9,158	9,980	177	ראש פינה
0.4776	30.0	34.1	1.0	14,989	14,834	40	רבבה
0.4725	40.3	41.7	2.9	9,649	9,378	119	שילה
0.5293	23.2	22.2	7.3	18,685	17,409	99	שמשית
0.4547	27.1	24.6	2.0	12,722	12,467	59	שתולים
0.3899	40.0	52.6	7.4	7,404	6,894	20	תפרח
0.5005	46.7	45.2	12.3	9,124	8,128	165	תקוע
0.4349	39.8	40.6	2.1	8,909	8,726	39,115	יישובים עירוניים לא יהודיים סך הכול
0.4457	38.0	38.4	1.1	9,601	9,492	5,290	99,999 - 50,000
0.4257	39.4	40.1	0.3	8,772	8,745	1,726	אום אל-פחם
0.4451	37.3	37.2	1.5	9,839	9,698	2,703	נצרת
0.4612	37.0	38.6	1.2	10,518	10,393	861	רהט
0.4307	39.1	39.8	2.6	8,876	8,648	12,897	49,999 - 20,000
0.4311	38.4	37.4	1.4	9,251	9,121	1,101	באקה אל-גרביה
0.4292	36.0	35.4	-3.9	9,111	9,484	600	ג'דידה-מכר
0.4593	47.4	47.3	1.4	8,365	8,246	196	חורה
0.4375	42.4	44.8	4.3	8,390	8,043	1,605	טייבה
0.4264	39.0	39.3	2.9	8,454	8,216	1,195	טירה
0.4112	34.6	33.1	-0.5	9,361	9,410	1,029	טמרה
0.4887	45.8	46.0	2.7	9,588	9,337	142	כסיפה
0.4432	39.2	40.5	2.1	9,335	9,146	729	כפר כנא
0.3957	41.1	42.9	-1.3	7,855	7,962	983	כפר קאסם
0.4180	38.8	38.1	7.5	9,193	8,551	703	מגאר
0.4218	38.0	39.9	5.1	8,884	8,456	1,120	סח'נין
0.4343	35.3	38.8	7.6	10,136	9,417	843	עראבה
0.4181	44.2	44.7	0.0	7,726	7,727	608	ערערה
0.4059	37.3	38.7	2.3	8,511	8,316	786	קלנסווה
0.4342	39.4	39.2	3.6	9,352	9,029	1,257	שפרעם
0.4288	39.6	40.5	1.7	8,852	8,703	12,183	19,999 - 10,000
0.4341	43.8	42.1	5.9	8,602	8,121	493	אבו סנאן
0.4204	28.8	29.6	3.3	10,871	10,519	649	אכסאל
0.4320	41.9	44.5	5.4	8,290	7,868	470	אעבלין
0.4173	55.0	58.3	-3.4	6,121	6,338	342	בית ג'ן
0.4219	52.5	53.2	-5.3	7,385	7,799	120	ג'סר א-זרקא
0.4369	43.1	44.2	5.1	8,577	8,163	518	ג'ת
0.4104	45.5	47.3	4.9	8,062	7,687	794	דאלית אל-כרמל
0.4329	34.8	38.1	-0.3	9,293	9,324	446	דבוריה
0.4277	38.0	35.0	-6.1	9,268	9,866	395	דייר אל-אסד
0.4270	28.5	24.2	-4.2	11,388	11,887	604	טורעאן
0.3958	34.7	37.8	2.1	9,034	8,848	643	יפיע

לוח 17ב (המשך)

מדד האי-שוויון (גיני) 2018	% העצמאים המשתכרים עד מחצית השכר הממוצע		ממוצע לחודש בשנה (ש"ח)			מספר העצמאים (2018)	צורת היישוב
	2018	2017	אחוז השינוי	2018	2017		
0.4526	43.7	43.3	3.6	8,574	8,275	604	ירכא
0.3729	43.1	44.1	2.6	7,576	7,387	357	כאבול
0.4579	42.0	41.5	-2.9	8,975	9,240	621	כפר מנדא
0.4116	35.4	36.1	-1.8	8,847	9,007	752	כפר קרע
0.4527	40.9	45.6	14.1	10,346	9,066	176	לקיה
0.3804	34.3	33.9	-4.4	9,046	9,461	496	מג'ד אל-כרום
0.3886	39.6	40.3	9.2	8,042	7,362	732	מג'דל שמס
0.4169	34.9	40.8	3.0	9,329	9,054	453	מעלה עירון
0.4160	52.2	53.8	10.5	7,301	6,609	395	נחף
0.3660	39.2	38.1	3.4	7,959	7,698	332	עין מאהל
0.4202	45.6	49.1	6.7	7,962	7,462	482	עספיא
0.3945	37.0	40.2	-9.7	9,853	10,910	146	ערערה-בנגב
0.4080	43.6	42.4	-4.2	8,242	8,604	424	פורידיס
0.4188	35.4	35.4	1.0	9,415	9,324	565	ריינה
0.4562	33.9	36.0	10.5	12,559	11,369	174	תל שבע
0.4380	43.2	43.5	1.6	8,364	8,230	6,308	9,999 - 5,000
0.4655	36.0	39.8	16.0	10,177	8,772	139	אבו גוש
0.4288	44.4	43.9	-7.2	8,418	9,071	239	בויעינה-נוג'ידאת
0.3709	45.5	45.7	-2.2	7,079	7,239	299	בוקעאתא
0.4071	40.1	40.2	0.2	8,902	8,887	192	ביר אל-מכסור
0.4025	63.6	70.0	15.7	5,402	4,669	11	ביר הדאג'
0.3991	40.0	36.9	-2.1	7,922	8,089	300	בסמ"ה
0.4015	40.9	39.7	-1.3	8,484	8,598	225	בסמת טבעון
0.3736	33.9	36.1	6.4	8,699	8,177	257	בענה
0.4381	58.9	61.8	7.6	6,416	5,963	146	ג'ולס
0.4206	42.8	46.2	0.4	7,824	7,795	339	ג'לג'וליה
0.4536	44.9	42.4	1.4	8,447	8,330	341	דייר חנא
0.4065	44.4	45.5	3.2	7,913	7,669	302	זמר
0.4704	39.4	37.9	-10.8	9,209	10,326	155	זרזיר
0.4540	63.0	59.6	-6.8	5,997	6,438	265	חורפיש
0.4690	41.0	42.0	1.0	10,263	10,161	144	טובא-זנגריה
0.4436	48.9	50.9	2.8	7,165	6,971	174	יאנוח-ג'ת
0.4756	54.4	55.7	6.5	6,926	6,502	228	כסרא-סמיע
0.3976	36.4	44.1	1.1	8,152	8,067	121	כעביה-טבאש-חג'אג'רה
0.4352	43.4	40.4	2.2	8,600	8,414	528	כפר יאסיף
0.3855	30.1	33.5	2.9	9,970	9,684	279	משהד
0.4754	44.2	46.5	5.0	9,252	8,811	217	עיילבון
0.3866	26.9	26.6	-2.3	11,164	11,426	242	עילוט
0.4479	47.8	49.7	4.1	7,856	7,544	316	פקיעין (בוקיעה)
0.4453	43.4	44.5	4.3	8,144	7,811	348	ראמה
0.3829	33.2	33.2	-0.4	9,781	9,819	214	שבלי - אום אל-גנם
0.4776	49.4	46.9	14.7	8,931	7,788	85	שגב-שלום

לוח 17ב (המשך)

מדד האי-שוויון (ג'יני) 2018	% העצמאים המשתכרים עד מחצית השכר הממוצע		ממוצע לחודש בשנה (ש"ח)			מספר העצמאים (2018)	צורת היישוב
	2018	2017	אחוז השינוי	2018	2017		
0.4663	50.5	47.3	9.7	7,715	7,031	202	שעב
0.4455	39.8	42.0	4.8	9,281	8,855	2,437	4,999 - 2,000
0.4452	43.4	46.6	15.3	9,306	8,071	53	אבטין
0.4810	65.7	67.7	-12.5	6,146	7,021	35	אום בטין
0.3484	23.3	34.3	10.2	12,066	10,948	129	אל סייד
0.4586	32.6	40.6	6.2	11,503	10,826	181	ג'ש (גוש חלב)
0.3393	34.8	39.8	9.9	7,881	7,172	115	כאוכב אבו אל-היג'א
0.4016	29.8	36.4	19.1	9,832	8,256	151	כפר ברא
0.4115	32.7	35.7	9.1	9,646	8,845	113	כפר כמא
0.4433	42.2	32.4	-5.6	8,746	9,261	83	כפר מצר
0.4018	36.7	37.9	-16.4	8,875	10,616	139	מוקיבלה
0.4533	41.8	44.1	4.2	8,763	8,406	134	מזרעה
0.4275	49.8	52.6	13.5	7,615	6,707	237	מסעדה
0.4808	31.5	36.2	13.4	11,919	10,513	130	מעיליא
0.4567	34.8	33.3	-11.6	10,820	12,240	92	נאעורה
0.4433	61.9	60.7	14.8	6,472	5,636	113	סאג'ור
0.4167	31.0	37.0	10.6	10,519	9,514	84	סולם
0.4116	47.6	48.7	9.1	7,415	6,798	42	סלמה
0.4428	56.3	45.6	-10.2	6,801	7,570	71	ע'ג'ר
0.4903	43.1	40.0	26.6	8,970	7,084	65	עזייר
0.4036	48.5	50.8	-0.2	8,342	8,361	68	עין נקובא
0.3091	38.2	48.1	4.5	7,247	6,935	110	עין קנייא
0.5048	45.2	41.1	-5.4	10,062	10,634	208	פסוטה
0.4143	33.3	25.3	14.1	10,216	8,952	84	שייח' דנון
0.4911	33.6	34.1	3.2	12,322	11,939	28,735	יישובים כפריים - סה"כ
0.4857	31.4	32.3	3.2	12,809	12,417	17,285	מושבים
0.4928	34.6	34.7	2.3	12,268	11,987	978	מושבים שיתופיים
0.4895	37.1	36.2	1.1	11,260	11,140	4,471	קיבוצים
0.4528	48.9	50.0	10.2	8,119	7,366	45	יישובים מוסדיים יהודיים
0.4955	38.2	39.3	4.4	11,218	10,749	3,596	יישובים כפריים קהילתיים
0.5103	35.4	35.9	7.6	12,549	11,665	2,360	יישובים יהודיים קטנים
0.4442	37.9	40.0	3.3	9,752	9,443	757	יישובים לא יהודיים קטנים
0.4822	44.4	46.3	-5.4	9,376	9,910	414	אוכלוסייה מחוץ ליישובים
0.4827	44.3	46.2	-5.4	9,466	10,006	388	מזה: שבטי בדווים
	62.5	66.7	8.9	4,412	4,051	8	כתובת לא ידועה

לוח 18: הכנסה ממוצעת לחודש בשנה של העצמאים, אחוז העצמאים המשתכרים עד מחצית השכר הממוצע ומדד ג'יני, לפי יישוב, 2018-2017

מדד האי-שוויון (ג'יני) 2018	% העצמאים המשתכרים עד מחצית השכר הממוצע		ממוצע לחודש בשנה (ש"ח)			מספר העצמאים (2018)	היישובים לפי סדר א'-ב'
	2018	2017	אחוז השני	2018	2017		
0.4915	37.1	37.5	2.3	11,135	10,881	292,851	סך הכול
0.4655	36.0	39.8	16.0	10,177	8,772	139	אבו גוש
0.4341	43.8	42.1	5.9	8,602	8,121	493	אבו סנאן
0.4452	43.4	46.6	15.3	9,306	8,071	53	אבטין
0.4974	31.5	34.2	0.5	13,075	13,007	728	אבן יהודה
0.4257	39.4	40.1	0.3	8,772	8,745	1,726	אום אל-פחם
0.4810	65.7	67.7	-12.5	6,146	7,021	35	אום בטין
0.4524	38.7	41.9	2.3	9,489	9,276	607	אופקים
0.4563	35.1	36.6	0.6	10,409	10,347	1,470	אור יהודה
0.3982	36.8	36.8	0.0	8,925	8,922	685	אור עקיבא
0.4724	32.4	28.9	1.2	12,362	12,211	503	אורנית
0.4815	31.5	31.5	4.2	12,699	12,182	604	אזור
0.3930	27.1	22.5	3.8	11,492	11,067	70	אחוזת ברק
0.4289	26.4	27.2	4.1	11,913	11,438	2,148	אילת
0.4204	28.8	29.6	3.3	10,871	10,519	649	אכסאל
0.3484	23.3	34.3	10.2	12,066	10,948	129	אל סייד
0.4950	37.0	31.3	-5.7	12,518	13,273	81	אלון שבות
0.4021	33.3	34.1	-1.6	9,177	9,322	171	אליכין
0.4295	49.0	48.4	3.3	7,890	7,639	1,007	אלעד
0.4999	37.5	32.1	-20.2	12,411	15,550	72	אלעזר
0.4488	30.7	31.8	9.4	12,391	11,331	420	אלפי מנשה
0.6196	35.8	30.1	40.9	18,956	13,457	106	אלקנה
0.4320	41.9	44.5	5.4	8,290	7,868	470	אעבלין
0.5400	34.8	33.2	-2.1	13,701	14,000	342	אפרת
0.4611	40.0	43.8	5.6	9,910	9,386	565	אריאל
0.4747	42.5	40.9	-1.4	9,581	9,718	5,975	אשדוד
0.4662	41.4	41.2	1.5	9,638	9,493	4,085	אשקלון
0.4311	38.4	37.4	1.4	9,251	9,121	1,101	באקה אל-גרביה
0.4319	25.9	26.8	3.4	12,764	12,350	1,055	באר יעקב
0.4809	40.9	41.5	2.5	10,333	10,086	4,175	באר שבע
0.4288	44.4	43.9	-7.2	8,418	9,071	239	בועינה-נוג'ידאת
0.3709	45.5	45.7	-2.2	7,079	7,239	299	בוקעאתא
0.4071	40.1	40.2	0.2	8,902	8,887	192	ביר אל-מכסור
0.4025	63.6	70.0	15.7	5,402	4,669	11	ביר הדאג'
0.4654	48.6	46.9	-6.4	8,290	8,854	107	בית אל
0.4754	27.9	27.4	6.4	12,569	11,815	251	בית אריה
0.4173	55.0	58.3	-3.4	6,121	6,338	342	בית ג'ן
0.4376	28.5	30.0	1.0	11,344	11,234	323	בית דגן

לוח 18 (המשך)

מדד האי-שוויון (ג'יני) 2018	אחוז העצמאים המשתכרים עד מחצית השכר הממוצע		ממוצע לחודש בשנה (ש"ח)			מספר העצמאים (2018)	היישובים לפי סדר א'-ב'
	2018	2017	אחוז השינוי	2018	2017		
0.4887	27.2	21.6	4.3	14,464	13,873	103	בית חשמונאי
0.5342	40.9	38.8	7.9	12,834	11,893	127	בית יצחק-שער חפר
0.4350	34.8	35.7	2.5	10,213	9,965	434	בית שאן
0.4722	48.8	47.1	-2.5	8,572	8,790	2,519	בית שמש
0.4130	51.2	51.2	4.7	7,240	6,918	944	ביתר עילית
0.4572	47.3	48.7	0.3	8,312	8,290	3,057	בני ברק
0.3954	43.2	45.4	2.4	7,830	7,644	169	בני עי"ש
0.5095	31.3	33.5	6.3	14,056	13,228	763	בנימינה-גבעת עדה
0.3991	40.0	36.9	-2.1	7,922	8,089	300	בסמ"ה
0.4015	40.9	39.7	-1.3	8,484	8,598	225	בסמת טבעון
0.3736	33.9	36.1	6.4	8,699	8,177	257	בענה
0.4336	46.7	37.8	-12.8	7,664	8,787	45	ברכה
0.4666	28.4	30.1	2.3	12,530	12,250	317	בת חפר
0.4624	40.7	41.2	4.9	9,537	9,088	4,131	בת ים
0.4292	36.0	35.4	-3.9	9,111	9,484	600	ג'דידה-מכר
0.4381	58.9	61.8	7.6	6,416	5,963	146	ג'ולס
0.4206	42.8	46.2	0.4	7,824	7,795	339	ג'לג'וליה
0.4219	52.5	53.2	-5.3	7,385	7,799	120	ג'סר א-זרקא
0.4586	32.6	40.6	6.2	11,503	10,826	181	ג'ש (גוש חלב)
0.4369	43.1	44.2	5.1	8,577	8,163	518	ג'ת
0.4264	41.8	42.0	4.5	8,339	7,982	170	גבע בנימין
0.4669	30.1	25.3	-8.3	11,757	12,828	83	גבעת אבני
0.4549	34.1	37.0	-6.6	11,623	12,445	82	גבעת ברנר
0.4820	40.4	38.0	2.8	10,201	9,923	584	גבעת זאב
0.5329	27.5	30.0	5.6	15,961	15,110	915	גבעת שמואל
0.4964	29.6	30.3	3.3	14,122	13,672	2,754	גבעתיים
0.4525	28.1	27.8	1.0	12,514	12,386	878	גדרה
0.4560	30.3	29.8	2.1	12,021	11,771	902	גן יבנה
0.4627	31.1	22.3	3.0	13,878	13,479	122	גן נר
0.4648	43.8	46.2	-5.2	8,904	9,392	105	גני מודיעין
0.5081	26.4	26.4	3.2	16,111	15,607	819	גני תקווה
0.4104	45.5	47.3	4.9	8,062	7,687	794	דאלית אל-כרמל
0.4329	34.8	38.1	-0.3	9,293	9,324	446	דבוריה
0.4277	38.0	35.0	-6.1	9,268	9,866	395	דייר אל-אסד
0.4536	44.9	42.4	1.4	8,447	8,330	341	דייר חנא
0.4858	43.7	46.4	3.9	9,655	9,296	615	דימונה
0.5066	31.0	31.6	4.8	13,951	13,307	2,984	הוד השרון
0.5146	24.4	29.1	5.8	18,693	17,673	176	הר אדר

לוח 18 (המשך)

מדד האי-שוויון (ג'יני) 2018	אחוז העצמאים המשתכרים עד מחצית השכר הממוצע		ממוצע לחודש בשנה (ש"ח)			מספר העצמאים (2018)	היישובים לפי סדר א'-ב'
	2018	2017	אחוז השינוי	2018	2017		
0.5134	33.7	33.3	1.3	13,041	12,870	4,409	הרצליה
0.5025	36.7	38.9	2.4	11,845	11,570	1,027	זכרון יעקב
0.4065	44.4	45.5	3.2	7,913	7,669	302	זמר
0.4704	39.4	37.9	-10.8	9,209	10,326	155	זרזיר
0.4590	38.7	39.9	3.1	9,850	9,557	3,401	חדרה
0.4601	33.8	33.1	1.3	10,983	10,847	7,455	חולון
0.4593	47.4	47.3	1.4	8,365	8,246	196	חורה
0.4540	63.0	59.6	-6.8	5,997	6,438	265	חורפיש
0.5113	38.8	38.3	1.6	11,353	11,179	8,049	חיפה
0.4366	39.9	45.1	7.3	9,076	8,459	271	חצור הגלילית
0.4184	43.3	40.4	-3.0	8,296	8,553	460	חריש
0.6251	43.9	47.2	30.3	15,137	11,613	98	חשמונאים
0.4459	45.2	44.6	3.4	8,498	8,221	1,219	טבריה
0.4690	41.0	42.0	1.0	10,263	10,161	144	טובא-זנגריה
0.4270	28.5	24.2	-4.2	11,388	11,887	604	טורעאן
0.4375	42.4	44.8	4.3	8,390	8,043	1,605	טייבה
0.4264	39.0	39.3	2.9	8,454	8,216	1,195	טירה
0.4425	38.6	39.7	1.6	9,119	8,978	607	טירת כרמל
0.4998	38.7	39.6	-1.2	10,160	10,286	93	טלמון
0.4112	34.6	33.1	-0.5	9,361	9,410	1,029	טמרה
0.4436	48.9	50.9	2.8	7,165	6,971	174	יאנוח-ג'ת
0.4508	50.3	46.1	0.6	7,771	7,726	161	יבנאל
0.4589	32.2	30.9	1.9	11,720	11,503	1,605	יבנה
0.4791	39.2	45.2	8.0	11,362	10,520	120	יד בנימין
0.4863	29.8	30.6	3.1	13,005	12,616	1,278	יהוד
0.3958	34.7	37.8	2.1	9,034	8,848	643	יפייע
0.4502	29.2	29.8	-7.8	13,854	15,022	48	יקיר
0.4503	31.4	34.5	0.0	11,313	11,311	598	יקנעם עילית
0.4648	40.9	46.5	-6.0	9,920	10,558	171	ירוחם
0.5083	47.2	48.0	1.2	9,376	9,267	20,462	ירושלים
0.4526	43.7	43.3	3.6	8,574	8,275	604	ירכא
0.3729	43.1	44.1	2.6	7,576	7,387	357	כאבול
0.3393	34.8	39.8	9.9	7,881	7,172	115	כאוכב אבו אל-היג'א
0.4492	36.8	28.8	-4.1	10,509	10,963	68	כוכב השחר
0.5030	27.7	28.4	6.1	15,869	14,957	484	כוכב יאיר
0.3987	56.5	56.0	-2.2	6,610	6,756	170	כוכב יעקב
0.4887	45.8	46.0	2.7	9,588	9,337	142	כסיפה
0.4756	54.4	55.7	6.5	6,926	6,502	228	כסרא-סמיע

לוח 18 (המשך)

מדד האי-שוויון (גיני) 2018	אחוז העצמאים המשתכרים עד מחצית השכר הממוצע		ממוצע לחודש בשנה (ש"ח)			מספר העצמאים (2018)	היישובים לפי סדר א'-ב'
	2018	2017	אחוז השני	2018	2017		
0.3976	36.4	44.1	1.1	8,152	8,067	121	כעביה-טבאש-חג'אג'רה
0.4414	32.3	33.8	1.4	11,811	11,654	161	כפר אדומים
0.4016	29.8	36.4	19.1	9,832	8,256	151	כפר ברא
0.4334	19.7	22.7	7.5	15,095	14,043	127	כפר האורנים
0.4875	32.0	36.8	0.2	12,591	12,563	128	כפר ויתקין
0.4851	35.6	34.2	4.1	11,070	10,634	267	כפר ורדים
0.4318	37.9	38.8	8.8	9,472	8,705	206	כפר חב"ד
0.4352	43.4	40.4	2.2	8,600	8,414	528	כפר יאסיף
0.4727	35.1	33.8	-0.6	11,411	11,475	1,117	כפר יונה
0.4115	32.7	35.7	9.1	9,646	8,845	113	כפר כמא
0.4432	39.2	40.5	2.1	9,335	9,146	729	כפר כנא
0.4579	42.0	41.5	-2.9	8,975	9,240	621	כפר מנדא
0.4433	42.2	32.4	-5.6	8,746	9,261	83	כפר מצר
0.4826	30.6	31.5	3.7	13,142	12,667	4,046	כפר סבא
0.3957	41.1	42.9	-1.3	7,855	7,962	983	כפר קאסם
0.4116	35.4	36.1	-1.8	8,847	9,007	752	כפר קרע
0.4989	31.7	35.6	8.8	13,773	12,664	189	כפר תבור
0.4739	41.2	44.4	1.9	9,604	9,422	1,215	כרמיאל
0.5462	25.5	22.9	-10.1	19,663	21,871	184	להבים
0.4380	40.6	42.8	2.9	8,891	8,639	1,740	לוד
0.4455	20.0	25.0	17.8	16,416	13,941	125	לפיד
0.4527	40.9	45.6	14.1	10,346	9,066	176	לקיה
0.4898	32.7	23.7	-4.2	14,426	15,053	55	מבוא חורון
0.4959	32.3	31.9	-2.1	12,793	13,066	873	מבשרת ציון
0.3804	34.3	33.9	-4.4	9,046	9,461	496	מג'ד אל-כרם
0.3886	39.6	40.3	9.2	8,042	7,362	732	מג'דל שמס
0.4180	38.8	38.1	7.5	9,193	8,551	703	מגאר
0.4528	44.3	43.3	-2.6	8,588	8,821	530	מגדל העמק
0.3647	66.5	65.7	5.0	5,976	5,691	1,146	מודיעין עילית
0.4970	29.6	31.2	6.2	14,210	13,375	3,369	מודיעין-מכבים-רעות
0.4018	36.7	37.9	-16.4	8,875	10,616	139	מוקיבלה
0.4776	32.5	33.3	2.9	12,661	12,301	576	מזכרת בתיה
0.4533	41.8	44.1	4.2	8,763	8,406	134	מזרעה
0.4888	29.7	29.6	1.4	14,482	14,288	293	מיתר
0.4275	49.8	52.6	13.5	7,615	6,707	237	מסעדה
0.3853	22.2	27.5	20.5	12,660	10,502	54	מעגלים
0.4808	31.5	36.2	13.4	11,919	10,513	130	מעיליא
0.4571	33.6	35.0	0.4	10,869	10,828	1,005	מעלה אדומים

לוח 18 (המשך)

מדד האי-שוויון (ג'יני) 2018	אחוז העצמאים המשתכרים עד מחצית השכר הממוצע		ממוצע לחודש בשנה (ש"ח)			מספר העצמאים (2018)	היישובים לפי סדר א'-ב'
	2018	2017	אחוז השינוי	2018	2017		
0.4169	34.9	40.8	3.0	9,329	9,054	453	מעלה עירון
0.4483	39.0	40.5	6.6	9,863	9,250	605	מעלות-תרשיחא
0.4072	45.6	44.2	-9.4	7,447	8,221	57	מצפה יריחו
0.4962	50.7	51.9	13.4	9,222	8,133	152	מצפה רמון
0.4170	33.3	35.9	3.3	11,529	11,161	42	מרכז שפירא
0.3855	30.1	33.5	2.9	9,970	9,684	279	משהד
0.4885	27.6	28.9	6.9	14,273	13,348	170	מתן
0.4567	34.8	33.3	-11.6	10,820	12,240	92	נאעורה
0.4896	37.8	38.1	-0.8	11,322	11,419	1,753	נהריה
0.6166	40.7	35.1	-10.2	15,601	17,367	86	נווה דניאל
0.5331	41.8	38.5	5.0	12,664	12,064	55	נוף איילון
0.4624	40.8	40.8	1.9	9,671	9,487	1,119	נוף הגליל
0.5237	27.0	30.9	-1.0	17,573	17,755	100	נופית
0.5547	43.4	49.1	9.1	11,817	10,827	53	נוקדים
0.5103	37.0	41.7	8.6	12,504	11,515	73	נורדיה
0.4160	52.2	53.8	10.5	7,301	6,609	395	נחף
0.4857	28.7	30.4	2.2	13,741	13,449	1,834	נס ציונה
0.4451	37.3	37.2	1.5	9,839	9,698	2,703	נצרת
0.4804	36.5	38.5	4.4	11,099	10,635	685	נשר
0.4555	43.7	43.0	7.5	9,517	8,854	824	נתיבות
0.4814	40.4	40.0	1.4	10,154	10,013	7,545	נתניה
0.4433	61.9	60.7	14.8	6,472	5,636	113	סאג'ור
0.5556	34.0	32.2	3.8	17,345	16,707	188	סביון
0.4167	31.0	37.0	10.6	10,519	9,514	84	סולם
0.4218	38.0	39.9	5.1	8,884	8,456	1,120	סח'נין
0.4116	47.6	48.7	9.1	7,415	6,798	42	סלמה
0.4428	56.3	45.6	-10.2	6,801	7,570	71	עג'יר
0.4903	43.1	40.0	26.6	8,970	7,084	65	עוזייר
0.5198	29.6	29.2	5.4	16,806	15,951	250	עומר
0.4754	44.2	46.5	5.0	9,252	8,811	217	עיילבון
0.3866	26.9	26.6	-2.3	11,164	11,426	242	עילוט
0.3660	39.2	38.1	3.4	7,959	7,698	332	עין מאהל
0.4036	48.5	50.8	-0.2	8,342	8,361	68	עין נקובא
0.3091	38.2	48.1	4.5	7,247	6,935	110	עין קנייא
0.4420	39.6	39.1	-2.7	9,534	9,795	1,301	עכו
0.4240	51.6	51.1	-0.5	6,863	6,900	93	עלי
0.4582	30.6	41.9	21.7	13,133	10,795	85	עלי זהב
0.3964	68.8	62.5	6.2	5,584	5,258	64	עמנואל

לוח 18 (המשך)

מדד האי-שוויון (ג'יני) 2018	אחוז העצמאים המשתכרים עד מחצית השכר הממוצע		ממוצע לחודש בשנה (ש"ח)			מספר העצמאים (2018)	היישובים לפי סדר א'-ב'
	2018	2017	אחוז השינוי	2018	2017		
0.4202	45.6	49.1	6.7	7,962	7,462	482	עספיא
0.4691	42.9	42.4	-3.1	9,374	9,675	1,305	עפולה
0.4721	34.4	31.0	-7.6	10,858	11,751	93	עפרה
0.4447	30.0	32.5	6.3	10,410	9,795	90	עץ אפרים
0.4343	35.3	38.8	7.6	10,136	9,417	843	עראבה
0.4478	50.5	49.4	3.3	8,010	7,756	628	ערד
0.4181	44.2	44.7	0.0	7,726	7,727	608	ערערה
0.3945	37.0	40.2	-9.7	9,853	10,910	146	ערערה-בנגב
0.4638	29.7	29.4	5.9	12,237	11,555	317	עתלית
0.4080	43.6	42.4	-4.2	8,242	8,604	424	פורידיס
0.5048	45.2	41.1	-5.4	10,062	10,634	208	פסוטה
0.4479	47.8	49.7	4.1	7,856	7,544	316	פקיעין (בוקיעה)
0.4887	38.8	37.6	1.3	10,792	10,656	2,290	פרדס חנה-כרכור
0.4695	31.1	26.4	-3.1	12,370	12,765	328	פרדסיה
0.4916	34.0	34.3	2.2	12,087	11,829	8,103	פתח תקוה
0.3959	28.0	29.0	5.5	11,460	10,866	107	צופים
0.4653	25.1	28.2	6.2	14,350	13,513	350	צור הדסה
0.4317	25.6	27.9	11.2	12,634	11,357	262	צור יצחק
0.5058	30.7	37.3	12.7	13,815	12,262	140	צור משה
0.4604	52.2	52.5	4.3	7,809	7,489	830	צפת
0.5084	42.6	45.8	6.4	10,220	9,609	129	קדומים
0.4967	30.5	30.1	8.5	13,414	12,363	1,194	קדימה-צורן
0.5354	35.1	37.3	8.0	14,597	13,522	336	קיסריה
0.4059	37.3	38.7	2.3	8,511	8,316	786	קלנסווה
0.3759	35.5	43.0	1.7	8,283	8,144	107	קציר
0.4896	50.6	48.9	7.7	8,880	8,248	237	קצרין
0.5037	28.6	28.7	1.9	14,924	14,649	1,561	קריית אונו
0.4722	50.0	50.0	-2.1	9,185	9,387	114	קריית ארבע
0.4501	35.8	36.7	0.1	10,255	10,242	1,629	קריית אתא
0.4719	37.0	38.1	2.8	10,647	10,357	1,033	קריית ביאליק
0.4437	38.8	36.1	-3.0	9,845	10,144	1,390	קריית גת
0.5040	36.9	39.0	0.8	11,858	11,759	799	קריית טבעון
0.4451	44.0	43.9	3.6	8,727	8,427	906	קריית ים
0.5209	45.1	43.8	-6.6	9,761	10,445	184	קריית יערים
0.4723	34.6	35.7	2.9	11,372	11,050	1,141	קריית מוצקין
0.4192	39.5	38.0	3.8	9,159	8,822	608	קריית מלאכי
0.4160	33.0	33.6	2.6	9,893	9,645	409	קריית עקרון
0.4816	42.7	43.0	2.2	9,672	9,462	585	קריית שמונה

לוח 18 (המשך)

מדד האי-שוויון (ג'יני) 2018	אחוז העצמאים המשתכרים עד מחצית השכר הממוצע		ממוצע לחודש בשנה (ש"ח)			מספר העצמאים (2018)	היישובים לפי סדר א'-ב'
	2018	2017	אחוז השינוי	2018	2017		
0.4437	40.7	40.1	0.3	9,233	9,208	231	קרני שומרון
0.4453	43.4	44.5	4.3	8,144	7,811	348	ראמה
0.4740	34.1	34.7	0.5	11,354	11,292	2,229	ראש העין
0.4817	46.9	46.2	-8.2	9,158	9,980	177	ראש פינה
0.4798	31.6	31.8	2.8	12,349	12,011	9,564	ראשון לציון
0.4776	30.0	34.1	1.0	14,989	14,834	40	רבבה
0.4612	37.0	38.6	1.2	10,518	10,393	861	רהט
0.4803	34.9	35.5	2.3	11,379	11,118	4,222	רחובות
0.4188	35.4	35.4	1.0	9,415	9,324	565	ריינה
0.3975	55.6	61.8	1.4	6,266	6,179	198	רכסים
0.4306	36.1	36.8	1.8	9,700	9,526	2,377	רמלה
0.4950	32.0	33.1	3.0	12,688	12,315	6,880	רמת גן
0.5349	32.2	31.9	2.0	14,807	14,523	2,337	רמת השרון
0.4637	33.7	34.7	3.4	11,644	11,262	273	רמת ישי
0.5335	34.1	35.4	0.4	13,728	13,676	3,463	רעננה
0.3829	33.2	33.2	-0.4	9,781	9,819	214	שבלי - אום אל-גנם
0.4776	49.4	46.9	14.7	8,931	7,788	85	שגב-שלום
0.4316	32.2	33.3	6.9	11,200	10,474	724	שדרות
0.4978	27.4	29.0	1.5	15,722	15,495	858	שוהם
0.4143	33.3	25.3	14.1	10,216	8,952	84	שייח' דנון
0.4725	40.3	41.7	2.9	9,649	9,378	119	שילה
0.5151	32.1	31.4	11.9	13,672	12,220	218	שלומי
0.5293	23.2	22.2	7.3	18,685	17,409	99	שמשית
0.4663	50.5	47.3	9.7	7,715	7,031	202	שעב
0.4400	31.2	30.1	3.5	11,388	11,003	263	שערי תקוה
0.4342	39.4	39.2	3.6	9,352	9,029	1,257	שפרעם
0.4547	27.1	24.6	2.0	12,722	12,467	59	שתולים
0.5218	34.5	35.1	4.3	12,976	12,439	25,270	תל אביב -יפו
0.4958	29.8	30.6	6.0	15,042	14,192	689	תל מונד
0.4562	33.9	36.0	10.5	12,559	11,369	174	תל שבע
0.3899	40.0	52.6	7.4	7,404	6,894	20	תפרח
0.5005	46.7	45.2	12.3	9,124	8,128	165	תקוע

לוח 18: הכנסה ממוצעת לחודש בשנה של העצמאים, אחוז העצמאים המשתכרים עד מחצית השכר הממוצע ומדד ג'יני, לפי יישוב, 2017-2018, סיווג ישן

מדד האי-שוויון (ג'יני) 2018	% העצמאים המשתכרים עד מחצית השכר הממוצע		ממוצע לחודש בשנה (ש"ח)			מספר העצמאים (2018)	היישובים לפי סדר א'-ב'
	2018	2017	אחוז השני	2018	2017		
0.4915	37.1	37.5	2.3	11,135	10,881	292,851	סך הכול
0.4655	36.0	39.8	16.0	10,177	8,772	139	אבו גוש
0.4341	43.8	42.1	5.9	8,602	8,121	493	אבו סנאן
0.4452	43.4	46.6	15.3	9,306	8,071	53	אבטין
0.4974	31.5	34.2	0.5	13,075	13,007	728	אבן יהודה
0.4257	39.4	40.1	0.3	8,772	8,745	1,726	אום אל-פחם
0.4810	65.7	67.7	-12.5	6,146	7,021	35	אום בטין
0.4524	38.7	41.9	2.3	9,489	9,276	607	אופקים
0.4563	35.1	36.6	0.6	10,409	10,347	1,470	אור יהודה
0.3982	36.8	36.8	0.0	8,925	8,922	685	אור עקיבא
0.4724	32.4	28.9	1.2	12,362	12,211	503	אורנית
0.4815	31.5	31.5	4.2	12,699	12,182	604	אזור
0.3930	27.1	22.5	3.8	11,492	11,067	70	אחוזת ברק
0.4289	26.4	27.2	4.1	11,913	11,438	2,148	אילת
0.4204	28.8	29.6	3.3	10,871	10,519	649	אכסאל
0.3484	23.3	34.3	10.2	12,066	10,948	129	אל סייד
0.4950	37.0	31.3	-5.7	12,518	13,273	81	אלון שבות
0.4021	33.3	34.1	-1.6	9,177	9,322	171	אליכין
0.4295	49.0	48.4	3.3	7,890	7,639	1,007	אלעד
0.4999	37.5	32.1	-20.2	12,411	15,550	72	אלעזר
0.4488	30.7	31.8	9.4	12,391	11,331	420	אלפי מנשה
0.6196	35.8	30.1	40.9	18,956	13,457	106	אלקנה
0.4320	41.9	44.5	5.4	8,290	7,868	470	אעבלין
0.5400	34.8	33.2	-2.1	13,701	14,000	342	אפרת
0.4611	40.0	43.8	5.6	9,910	9,386	565	אריאל
0.4747	42.5	40.9	-1.4	9,581	9,718	5,975	אשדוד
0.4662	41.4	41.2	1.5	9,638	9,493	4,085	אשקלון
0.4311	38.4	37.4	1.4	9,251	9,121	1,101	באקה אל-גרביה
0.4319	25.9	26.8	3.4	12,764	12,350	1,055	באר יעקב
0.4809	40.9	41.5	2.5	10,333	10,086	4,175	באר שבע
0.4288	44.4	43.9	-7.2	8,418	9,071	239	בועינה-נוג'ידאת
0.3709	45.5	45.7	-2.2	7,079	7,239	299	בוקעאתא
0.4071	40.1	40.2	0.2	8,902	8,887	192	ביר אל-מכסור
0.4025	63.6	70.0	15.7	5,402	4,669	11	ביר הדאג'
0.4654	48.6	46.9	-6.4	8,290	8,854	107	בית אל
0.4754	27.9	27.4	6.4	12,569	11,815	251	בית אריה
0.4173	55.0	58.3	-3.4	6,121	6,338	342	בית ג'ן
0.4376	28.5	30.0	1.0	11,344	11,234	323	בית דגן

לוח 18ב (המשך)

מדד האי-שוויון (ג'יני) 2018	אחוז העצמאים המשתכרים עד מחצית השכר הממוצע		ממוצע לחודש בשנה (ש"ח)			מספר העצמאים (2018)	היישובים לפי סדר א'-ב'
	2018	2017	אחוז השינוי	2018	2017		
0.4887	27.2	21.6	4.3	14,464	13,873	103	בית חשמונאי
0.5342	40.9	38.8	7.9	12,834	11,893	127	בית יצחק-שער חפר
0.4350	34.8	35.7	2.5	10,213	9,965	434	בית שאן
0.4722	48.8	47.1	-2.5	8,572	8,790	2,519	בית שמש
0.4130	51.2	51.2	4.7	7,240	6,918	944	ביתר עילית
0.4572	47.3	48.7	0.3	8,312	8,290	3,057	בני ברק
0.3954	43.2	45.4	2.4	7,830	7,644	169	בני עי"ש
0.5095	31.3	33.5	6.3	14,056	13,228	763	בנימינה-גבעת עדה
0.3991	40.0	36.9	-2.1	7,922	8,089	300	בסמ"ה
0.4015	40.9	39.7	-1.3	8,484	8,598	225	בסמת טבעון
0.3736	33.9	36.1	6.4	8,699	8,177	257	בענה
0.4336	46.7	37.8	-12.8	7,664	8,787	45	ברכה
0.4666	28.4	30.1	2.3	12,530	12,250	317	בת חפר
0.4624	40.7	41.2	4.9	9,537	9,088	4,131	בת ים
0.4292	36.0	35.4	-3.9	9,111	9,484	600	ג'דידה-מכר
0.4381	58.9	61.8	7.6	6,416	5,963	146	ג'ולס
0.4206	42.8	46.2	0.4	7,824	7,795	339	ג'לג'וליה
0.4219	52.5	53.2	-5.3	7,385	7,799	120	ג'סר א-זרקא
0.4586	32.6	40.6	6.2	11,503	10,826	181	ג'ש (גוש חלב)
0.4369	43.1	44.2	5.1	8,577	8,163	518	ג'ת
0.4264	41.8	42.0	4.5	8,339	7,982	170	גבע בנימין
0.4669	30.1	25.3	-8.3	11,757	12,828	83	גבעת אבני
0.4549	34.1	37.0	-6.6	11,623	12,445	82	גבעת ברנר
0.4820	40.4	38.0	2.8	10,201	9,923	584	גבעת זאב
0.5329	27.5	30.0	5.6	15,961	15,110	915	גבעת שמואל
0.4964	29.6	30.3	3.3	14,122	13,672	2,754	גבעתיים
0.4525	28.1	27.8	1.0	12,514	12,386	878	גדרה
0.4560	30.3	29.8	2.1	12,021	11,771	902	גן יבנה
0.4627	31.1	22.3	3.0	13,878	13,479	122	גן נר
0.4648	43.8	46.2	-5.2	8,904	9,392	105	גני מודיעין
0.5081	26.4	26.4	3.2	16,111	15,607	819	גני תקווה
0.4104	45.5	47.3	4.9	8,062	7,687	794	דאלית אל-כרמל
0.4329	34.8	38.1	-0.3	9,293	9,324	446	דבוריה
0.4277	38.0	35.0	-6.1	9,268	9,866	395	דייר אל-אסד
0.4536	44.9	42.4	1.4	8,447	8,330	341	דייר חנא
0.4858	43.7	46.4	3.9	9,655	9,296	615	דימונה
0.5066	31.0	31.6	4.8	13,951	13,307	2,984	הוד השרון
0.5146	24.4	29.1	5.8	18,693	17,673	176	הר אדר

לוח 18ב (המשך)

מדד האי-שוויון (ג'יני) 2018	אחוז העצמאים המשתכרים עד מחצית השכר הממוצע		ממוצע לחודש בשנה (ש"ח)			מספר העצמאים (2018)	היישובים לפי סדר א'-ב'
	2018	2017	אחוז השינוי	2018	2017		
0.5134	33.7	33.3	1.3	13,041	12,870	4,409	הרצליה
0.5025	36.7	38.9	2.4	11,845	11,570	1,027	זכרון יעקב
0.4065	44.4	45.5	3.2	7,913	7,669	302	זמר
0.4704	39.4	37.9	-10.8	9,209	10,326	155	זרזיר
0.4590	38.7	39.9	3.1	9,850	9,557	3,401	חדרה
0.4601	33.8	33.1	1.3	10,983	10,847	7,455	חולון
0.4593	47.4	47.3	1.4	8,365	8,246	196	חורה
0.4540	63.0	59.6	-6.8	5,997	6,438	265	חורפיש
0.5113	38.8	38.3	1.6	11,353	11,179	8,049	חיפה
0.4366	39.9	45.1	7.3	9,076	8,459	271	חצור הגלילית
0.4184	43.3	40.4	-3.0	8,296	8,553	460	חריש
0.6251	43.9	47.2	30.3	15,137	11,613	98	חשמונאים
0.4459	45.2	44.6	3.4	8,498	8,221	1,219	טבריה
0.4690	41.0	42.0	1.0	10,263	10,161	144	טובא-זנגריה
0.4270	28.5	24.2	-4.2	11,388	11,887	604	טורעאן
0.4375	42.4	44.8	4.3	8,390	8,043	1,605	טייבה
0.4264	39.0	39.3	2.9	8,454	8,216	1,195	טירה
0.4425	38.6	39.7	1.6	9,119	8,978	607	טירת כרמל
0.4998	38.7	39.6	-1.2	10,160	10,286	93	טלמון
0.4112	34.6	33.1	-0.5	9,361	9,410	1,029	טמרה
0.4436	48.9	50.9	2.8	7,165	6,971	174	יאנוח-ג'ת
0.4508	50.3	46.1	0.6	7,771	7,726	161	יבנאל
0.4589	32.2	30.9	1.9	11,720	11,503	1,605	יבנה
0.4791	39.2	45.2	8.0	11,362	10,520	120	יד בנימין
0.4863	29.8	30.6	3.1	13,005	12,616	1,278	יהוד
0.3958	34.7	37.8	2.1	9,034	8,848	643	יפיע
0.4502	29.2	29.8	-7.8	13,854	15,022	48	יקיר
0.4503	31.4	34.5	0.0	11,313	11,311	598	יקנעם עילית
0.4648	40.9	46.5	-6.0	9,920	10,558	171	ירוחם
0.5083	47.2	48.0	1.2	9,376	9,267	20,462	ירושלים
0.4526	43.7	43.3	3.6	8,574	8,275	604	ירכא
0.3729	43.1	44.1	2.6	7,576	7,387	357	כאבול
0.3393	34.8	39.8	9.9	7,881	7,172	115	כאוכב אבו אל-היג'א
0.4492	36.8	28.8	-4.1	10,509	10,963	68	כוכב השחר
0.5030	27.7	28.4	6.1	15,869	14,957	484	כוכב יאיר
0.3987	56.5	56.0	-2.2	6,610	6,756	170	כוכב יעקב
0.4887	45.8	46.0	2.7	9,588	9,337	142	כסיפה
0.4756	54.4	55.7	6.5	6,926	6,502	228	כסרא-סמיע

לוח 18ב (המשך)

מדד האי-שוויון (ג'יני) 2018	אחוז העצמאים המשתכרים עד מחצית השכר הממוצע		ממוצע לחודש בשנה (ש"ח)			מספר העצמאים (2018)	היישובים לפי סדר א'-ב'
	2018	2017	אחוז השניוני	2018	2017		
0.3976	36.4	44.1	1.1	8,152	8,067	121	כעביה-טבאש-חג'אג'רה
0.4414	32.3	33.8	1.4	11,811	11,654	161	כפר אדומים
0.4016	29.8	36.4	19.1	9,832	8,256	151	כפר ברא
0.4334	19.7	22.7	7.5	15,095	14,043	127	כפר האורנים
0.4875	32.0	36.8	0.2	12,591	12,563	128	כפר ויתקין
0.4851	35.6	34.2	4.1	11,070	10,634	267	כפר ורדים
0.4318	37.9	38.8	8.8	9,472	8,705	206	כפר חב"ד
0.4352	43.4	40.4	2.2	8,600	8,414	528	כפר יאסיף
0.4727	35.1	33.8	-0.6	11,411	11,475	1,117	כפר יונה
0.4115	32.7	35.7	9.1	9,646	8,845	113	כפר כמא
0.4432	39.2	40.5	2.1	9,335	9,146	729	כפר כנא
0.4579	42.0	41.5	-2.9	8,975	9,240	621	כפר מנדא
0.4433	42.2	32.4	-5.6	8,746	9,261	83	כפר מצר
0.4826	30.6	31.5	3.7	13,142	12,667	4,046	כפר סבא
0.3957	41.1	42.9	-1.3	7,855	7,962	983	כפר קאסם
0.4116	35.4	36.1	-1.8	8,847	9,007	752	כפר קרע
0.4989	31.7	35.6	8.8	13,773	12,664	189	כפר תבור
0.4739	41.2	44.4	1.9	9,604	9,422	1,215	כרמיאל
0.5462	25.5	22.9	-10.1	19,663	21,871	184	להבים
0.4380	40.6	42.8	2.9	8,891	8,639	1,740	לוד
0.4455	20.0	25.0	17.8	16,416	13,941	125	לפיד
0.4527	40.9	45.6	14.1	10,346	9,066	176	לקיה
0.4898	32.7	23.7	-4.2	14,426	15,053	55	מבוא חורון
0.4959	32.3	31.9	-2.1	12,793	13,066	873	מבשרת ציון
0.3804	34.3	33.9	-4.4	9,046	9,461	496	מג'ד אל-כרם
0.3886	39.6	40.3	9.2	8,042	7,362	732	מג'דל שמס
0.4180	38.8	38.1	7.5	9,193	8,551	703	מגאר
0.4528	44.3	43.3	-2.6	8,588	8,821	530	מגדל העמק
0.3647	66.5	65.7	5.0	5,976	5,691	1,146	מודיעין עילית
0.4970	29.6	31.2	6.2	14,210	13,375	3,369	מודיעין-מכבים-רעות
0.4018	36.7	37.9	-16.4	8,875	10,616	139	מוקיבלה
0.4776	32.5	33.3	2.9	12,661	12,301	576	מזכרת בתיה
0.4533	41.8	44.1	4.2	8,763	8,406	134	מזרעה
0.4888	29.7	29.6	1.4	14,482	14,288	293	מיתר
0.4275	49.8	52.6	13.5	7,615	6,707	237	מסעדה
0.3853	22.2	27.5	20.5	12,660	10,502	54	מעגלים
0.4808	31.5	36.2	13.4	11,919	10,513	130	מעיליא
0.4571	33.6	35.0	0.4	10,869	10,828	1,005	מעלה אדומים

לוח 18ב (המשך)

מדד האי-שוויון (ג'יני) 2018	אחוז העצמאים המשתכרים עד מחצית השכר הממוצע		ממוצע לחודש בשנה (ש"ח)			מספר העצמאים (2018)	היישובים לפי סדר א'-ב'
	2018	2017	אחוז השינוי	2018	2017		
0.4169	34.9	40.8	3.0	9,329	9,054	453	מעלה עירון
0.4483	39.0	40.5	6.6	9,863	9,250	605	מעלות-תרשיחא
0.4072	45.6	44.2	-9.4	7,447	8,221	57	מצפה יריחו
0.4962	50.7	51.9	13.4	9,222	8,133	152	מצפה רמון
0.4170	33.3	35.9	3.3	11,529	11,161	42	מרכז שפירא
0.3855	30.1	33.5	2.9	9,970	9,684	279	משהד
0.4885	27.6	28.9	6.9	14,273	13,348	170	מתן
0.4567	34.8	33.3	-11.6	10,820	12,240	92	נאעורה
0.4896	37.8	38.1	-0.8	11,322	11,419	1,753	נהריה
0.6166	40.7	35.1	-10.2	15,601	17,367	86	נווה דניאל
0.5331	41.8	38.5	5.0	12,664	12,064	55	נוף איילון
0.4624	40.8	40.8	1.9	9,671	9,487	1,119	נוף הגליל
0.5237	27.0	30.9	-1.0	17,573	17,755	100	נופית
0.5547	43.4	49.1	9.1	11,817	10,827	53	נוקדים
0.5103	37.0	41.7	8.6	12,504	11,515	73	נורדיה
0.4160	52.2	53.8	10.5	7,301	6,609	395	נחף
0.4857	28.7	30.4	2.2	13,741	13,449	1,834	נס ציונה
0.4451	37.3	37.2	1.5	9,839	9,698	2,703	נצרת
0.4804	36.5	38.5	4.4	11,099	10,635	685	נשר
0.4555	43.7	43.0	7.5	9,517	8,854	824	נתיבות
0.4814	40.4	40.0	1.4	10,154	10,013	7,545	נתניה
0.4433	61.9	60.7	14.8	6,472	5,636	113	סאג'ור
0.5556	34.0	32.2	3.8	17,345	16,707	188	סביון
0.4167	31.0	37.0	10.6	10,519	9,514	84	סולם
0.4218	38.0	39.9	5.1	8,884	8,456	1,120	סח'נין
0.4116	47.6	48.7	9.1	7,415	6,798	42	סלמה
0.4428	56.3	45.6	-10.2	6,801	7,570	71	עג'יר
0.4903	43.1	40.0	26.6	8,970	7,084	65	עוזייר
0.5198	29.6	29.2	5.4	16,806	15,951	250	עומר
0.4754	44.2	46.5	5.0	9,252	8,811	217	עיילבון
0.3866	26.9	26.6	-2.3	11,164	11,426	242	עילוט
0.3660	39.2	38.1	3.4	7,959	7,698	332	עין מאהל
0.4036	48.5	50.8	-0.2	8,342	8,361	68	עין נקובא
0.3091	38.2	48.1	4.5	7,247	6,935	110	עין קנייא
0.4420	39.6	39.1	-2.7	9,534	9,795	1,301	עכו
0.4240	51.6	51.1	-0.5	6,863	6,900	93	עלי
0.4582	30.6	41.9	21.7	13,133	10,795	85	עלי זהב
0.3964	68.8	62.5	6.2	5,584	5,258	64	עמנואל

לוח 18ב (המשך)

מדד האי-שוויון (ג'יני) 2018	אחוז העצמאים המשתכרים עד מחצית השכר הממוצע		ממוצע לחודש בשנה (ש"ח)			מספר העצמאים (2018)	היישובים לפי סדר א'-ב'
	2018	2017	אחוז השינוי	2018	2017		
0.4202	45.6	49.1	6.7	7,962	7,462	482	עספיא
0.4691	42.9	42.4	-3.1	9,374	9,675	1,305	עפולה
0.4721	34.4	31.0	-7.6	10,858	11,751	93	עפרה
0.4447	30.0	32.5	6.3	10,410	9,795	90	עץ אפרים
0.4343	35.3	38.8	7.6	10,136	9,417	843	עראבה
0.4478	50.5	49.4	3.3	8,010	7,756	628	ערד
0.4181	44.2	44.7	0.0	7,726	7,727	608	ערערה
0.3945	37.0	40.2	-9.7	9,853	10,910	146	ערערה-בנגב
0.4638	29.7	29.4	5.9	12,237	11,555	317	עתלית
0.4080	43.6	42.4	-4.2	8,242	8,604	424	פורידיס
0.5048	45.2	41.1	-5.4	10,062	10,634	208	פסוטה
0.4479	47.8	49.7	4.1	7,856	7,544	316	פקיעין (בוקיעה)
0.4887	38.8	37.6	1.3	10,792	10,656	2,290	פרדס חנה-כרכור
0.4695	31.1	26.4	-3.1	12,370	12,765	328	פרדסיה
0.4916	34.0	34.3	2.2	12,087	11,829	8,103	פתח תקוה
0.3959	28.0	29.0	5.5	11,460	10,866	107	צופים
0.4653	25.1	28.2	6.2	14,350	13,513	350	צור הדסה
0.4317	25.6	27.9	11.2	12,634	11,357	262	צור יצחק
0.5058	30.7	37.3	12.7	13,815	12,262	140	צור משה
0.4604	52.2	52.5	4.3	7,809	7,489	830	צפת
0.5084	42.6	45.8	6.4	10,220	9,609	129	קדומים
0.4967	30.5	30.1	8.5	13,414	12,363	1,194	קדימה-צורן
0.5354	35.1	37.3	8.0	14,597	13,522	336	קיסריה
0.4059	37.3	38.7	2.3	8,511	8,316	786	קלנסווה
0.3759	35.5	43.0	1.7	8,283	8,144	107	קציר
0.4896	50.6	48.9	7.7	8,880	8,248	237	קצרין
0.5037	28.6	28.7	1.9	14,924	14,649	1,561	קריית אונו
0.4722	50.0	50.0	-2.1	9,185	9,387	114	קריית ארבע
0.4501	35.8	36.7	0.1	10,255	10,242	1,629	קריית אתא
0.4719	37.0	38.1	2.8	10,647	10,357	1,033	קריית ביאליק
0.4437	38.8	36.1	-3.0	9,845	10,144	1,390	קריית גת
0.5040	36.9	39.0	0.8	11,858	11,759	799	קריית טבעון
0.4451	44.0	43.9	3.6	8,727	8,427	906	קריית ים
0.5209	45.1	43.8	-6.6	9,761	10,445	184	קריית יערים
0.4723	34.6	35.7	2.9	11,372	11,050	1,141	קריית מוצקין
0.4192	39.5	38.0	3.8	9,159	8,822	608	קריית מלאכי
0.4160	33.0	33.6	2.6	9,893	9,645	409	קריית עקרון
0.4816	42.7	43.0	2.2	9,672	9,462	585	קריית שמונה

לוח 18ב (המשך)

מדד האי-שוויון (ג'יני) 2018	אחוז העצמאים המשתכרים עד מחצית השכר הממוצע		ממוצע לחודש בשנה (ש"ח)			מספר העצמאים (2018)	היישובים לפי סדר א'-ב'
	2018	2017	אחוז השינוי	2018	2017		
0.4437	40.7	40.1	0.3	9,233	9,208	231	קרני שומרון
0.4453	43.4	44.5	4.3	8,144	7,811	348	ראמה
0.4740	34.1	34.7	0.5	11,354	11,292	2,229	ראש העין
0.4817	46.9	46.2	-8.2	9,158	9,980	177	ראש פינה
0.4798	31.6	31.8	2.8	12,349	12,011	9,564	ראשון לציון
0.4776	30.0	34.1	1.0	14,989	14,834	40	רבבה
0.4612	37.0	38.6	1.2	10,518	10,393	861	רהט
0.4803	34.9	35.5	2.3	11,379	11,118	4,222	רחובות
0.4188	35.4	35.4	1.0	9,415	9,324	565	ריינה
0.3975	55.6	61.8	1.4	6,266	6,179	198	רכסים
0.4306	36.1	36.8	1.8	9,700	9,526	2,377	רמלה
0.4950	32.0	33.1	3.0	12,688	12,315	6,880	רמת גן
0.5349	32.2	31.9	2.0	14,807	14,523	2,337	רמת השרון
0.4637	33.7	34.7	3.4	11,644	11,262	273	רמת ישי
0.5335	34.1	35.4	0.4	13,728	13,676	3,463	רעננה
0.3829	33.2	33.2	-0.4	9,781	9,819	214	שבלי - אום אל-גנם
0.4776	49.4	46.9	14.7	8,931	7,788	85	שגב-שלום
0.4316	32.2	33.3	6.9	11,200	10,474	724	שדרות
0.4978	27.4	29.0	1.5	15,722	15,495	858	שוהם
0.4143	33.3	25.3	14.1	10,216	8,952	84	שייח' דנון
0.4725	40.3	41.7	2.9	9,649	9,378	119	שילה
0.5151	32.1	31.4	11.9	13,672	12,220	218	שלומי
0.5293	23.2	22.2	7.3	18,685	17,409	99	שמשית
0.4663	50.5	47.3	9.7	7,715	7,031	202	שעב
0.4400	31.2	30.1	3.5	11,388	11,003	263	שערי תקוה
0.4342	39.4	39.2	3.6	9,352	9,029	1,257	שפרעם
0.4547	27.1	24.6	2.0	12,722	12,467	59	שתולים
0.5218	34.5	35.1	4.3	12,976	12,439	25,270	תל אביב -יפו
0.4958	29.8	30.6	6.0	15,042	14,192	689	תל מונד
0.4562	33.9	36.0	10.5	12,559	11,369	174	תל שבע
0.3899	40.0	52.6	7.4	7,404	6,894	20	תפרח
0.5005	46.7	45.2	12.3	9,124	8,128	165	תקוע

לוח 19: הכנסה ממוצעת לחודש בשנה של העצמאים, אחוז העצמאים המשתכרים עד מחצית השכר הממוצע ומדד ג'יני, לפי מועצה אזורית, 2017-2018

מדד האי-שוויון (ג'יני) 2018	% העצמאים המשלמים עד מחצית השכר הממוצע		ממוצע לחודש בשנה (ש"ח)			מספר העצמאים (2018)	מועצה אזורית
	2018	2017	אחוז השניוני	2018	2017		
0.4872	33.8	34.4	3.2	12,177	11,800	36,175	סך הכל
0.3909	33.0	43.0	9.4	10,511	9,606	206	אל קסום
0.4594	38.5	45.3	27.4	9,640	7,569	169	אל-בטוף
0.4604	39.9	39.9	11.3	10,242	9,205	193	אלונה
0.4622	23.2	27.6	0.4	17,299	17,236	585	אשכול
0.4770	28.2	28.3	-2.6	13,895	14,259	1,069	באר טוביה
0.4320	36.4	33.8	1.2	9,705	9,588	225	בוסתן-אל-מרג'
0.4679	28.1	26.6	-1.9	14,276	14,547	274	בני שמעון
0.4303	36.8	34.8	-0.4	10,165	10,210	375	בקעת בית שאן
0.4789	32.8	34.1	5.3	12,564	11,934	338	ברנר
0.4657	30.7	32.1	-1.8	12,669	12,895	251	גדרות
0.4473	37.9	38.6	0.5	9,669	9,624	926	גולן
0.5326	43.7	40.4	-2.2	11,125	11,376	705	גוש עציון
0.4940	30.6	30.1	1.8	13,635	13,396	1,248	גזר
0.4959	32.1	30.1	-3.5	14,188	14,703	305	גן רווה
0.4957	31.5	31.8	2.7	13,252	12,899	1,736	דרום השרון
0.4478	33.1	32.9	-1.5	11,253	11,423	1,196	הגלבוע
0.5008	42.4	39.3	1.8	10,007	9,829	524	הגליל העליון
0.4588	38.4	36.8	1.9	10,295	10,105	487	הגליל התחתון
0.4764	31.2	29.5	3.2	14,065	13,623	362	הערבה התיכונה
0.4728	35.8	42.1	-7.4	10,311	11,137	187	הר חברון
0.5082	33.9	36.7	0.4	12,837	12,780	295	זבולון
0.4568	37.9	40.2	14.2	11,164	9,776	95	חבל אילות
0.5007	26.6	29.5	4.3	15,508	14,875	139	חבל יבנה
0.4763	29.2	31.8	6.4	13,267	12,469	1,184	חבל מודיעין
0.4772	35.3	32.6	5.1	12,034	11,449	680	חוף אשקלון
0.4967	33.3	34.4	1.6	12,570	12,371	1,456	חוף הכרמל
0.5855	35.4	38.8	14.7	15,823	13,793	633	חוף השרון
0.4627	30.3	28.6	14.5	13,641	11,918	307	יואב
0.4887	31.7	33.1	7.4	12,883	11,990	1,390	לב השרון
0.5324	28.4	28.0	11.7	15,998	14,327	503	לכיש

לוח 19 (המשך)

מדד האי-שוויון (ג'יני) 2018	% העצמאים המשתכרים עד מחצית השכר		ממוצע לחודש בשנה (ש"ח)			מספר העצמאים (2018)	מועצה אזורית
	2018	2017	אחוז השניוני	2018	2017		
0.4590	33.4	37.6	10.1	11,154	10,133	419	מבואות החרמון
0.4670	35.0	35.8	0.5	11,188	11,130	329	מגידו
0.5529	38.9	41.2	25.2	14,749	11,777	54	מגילות
0.4795	35.2	33.4	1.8	11,696	11,493	1,042	מטה אשר
0.4850	37.6	36.9	1.6	10,869	10,701	1,961	מטה בנימין
0.4878	32.0	34.0	3.1	12,620	12,244	2,218	מטה יהודה
0.4654	37.5	37.5	-0.9	10,105	10,197	793	מנשה
0.4264	29.8	30.9	4.4	11,198	10,731	800	מעלה יוסף
0.4446	40.5	43.4	5.4	9,038	8,573	923	מרום הגליל
0.4508	29.4	29.4	5.8	12,106	11,446	489	מרחבים
0.4902	37.4	37.7	5.5	11,542	10,935	1,041	משגב
0.4703	66.0	69.8	-13.1	5,992	6,900	53	נווה מדבר
0.4728	35.3	40.5	8.3	11,469	10,588	283	נחל שורק
0.4133	26.7	28.7	5.5	11,865	11,247	330	עזתה
0.4646	36.2	39.5	5.0	10,575	10,070	486	עמק הירדן
0.4966	34.7	34.6	2.8	12,379	12,046	2,250	עמק חפר
0.4973	33.6	32.6	0.9	12,807	12,694	1,476	עמק זרעאל
0.5111	32.6	32.3	14.1	12,550	11,004	617	עמק לוד
0.5439	36.2	35.6	-2.8	14,487	14,902	260	ערבות הירדן
0.4904	29.5	37.7	5.6	12,738	12,062	251	רמת נגב
0.4558	35.5	36.7	2.8	10,579	10,293	1,382	שומרון
0.4299	29.3	30.5	-0.6	12,395	12,464	225	שער הנגב
0.4286	30.7	34.4	13.2	11,327	10,010	362	שפיר
0.5887	30.7	28.4	-0.7	19,417	19,555	88	תמר

לוח 19ב: הכנסה ממוצעת לחודש בשנה של העצמאים, אחוז העצמאים המשתכרים עד מחצית השכר הממוצע ומדד ג'יני, לפי מועצה אזורית, 2017-2018, סיווג ישן

מדד האי-שוויון (ג'יני) 2018	% העצמאים המשתכרים עד מחצית השכר הממוצע		ממוצע לחודש בשנה (ש"ח)			מספר העצמאים (2018)	מועצה אזורית
	2018	2017	אחוז השניוני	2018	2017		
0.4872	33.8	34.4	3.2	12,177	11,800	36,175	סך הכל
0.3909	33.0	43.0	9.4	10,511	9,606	206	אל קסום
0.4594	38.5	45.3	27.4	9,640	7,569	169	אל-בטוף
0.4604	39.9	39.9	11.3	10,242	9,205	193	אלונה
0.4622	23.2	27.6	0.4	17,299	17,236	585	אשכול
0.4770	28.2	28.3	-2.6	13,895	14,259	1,069	באר טוביה
0.4320	36.4	33.8	1.2	9,705	9,588	225	בוסתן-אל-מרג'
0.4679	28.1	26.6	-1.9	14,276	14,547	274	בני שמעון
0.4303	36.8	34.8	-0.4	10,165	10,210	375	בקעת בית שאן
0.4789	32.8	34.1	5.3	12,564	11,934	338	ברנר
0.4657	30.7	32.1	-1.8	12,669	12,895	251	גדרות
0.4473	37.9	38.6	0.5	9,669	9,624	926	גולן
0.5326	43.7	40.4	-2.2	11,125	11,376	705	גוש עציון
0.4940	30.6	30.1	1.8	13,635	13,396	1,248	גזר
0.4959	32.1	30.1	-3.5	14,188	14,703	305	גן רווה
0.4957	31.5	31.8	2.7	13,252	12,899	1,736	דרום השרון
0.4478	33.1	32.9	-1.5	11,253	11,423	1,196	הגלבוע
0.5008	42.4	39.3	1.8	10,007	9,829	524	הגליל העליון
0.4588	38.4	36.8	1.9	10,295	10,105	487	הגליל התחתון
0.4764	31.2	29.5	3.2	14,065	13,623	362	הערבה התיכונה
0.4728	35.8	42.1	-7.4	10,311	11,137	187	הר חברון
0.5082	33.9	36.7	0.4	12,837	12,780	295	זבולון
0.4568	37.9	40.2	14.2	11,164	9,776	95	חבל אילות
0.5007	26.6	29.5	4.3	15,508	14,875	139	חבל יבנה
0.4763	29.2	31.8	6.4	13,267	12,469	1,184	חבל מודיעין
0.4772	35.3	32.6	5.1	12,034	11,449	680	חוף אשקלון
0.4967	33.3	34.4	1.6	12,570	12,371	1,456	חוף הכרמל
0.5855	35.4	38.8	14.7	15,823	13,793	633	חוף השרון
0.4627	30.3	28.6	14.5	13,641	11,918	307	יואב
0.4887	31.7	33.1	7.4	12,883	11,990	1,390	לב השרון
0.5324	28.4	28.0	11.7	15,998	14,327	503	לכיש

לוח 19ב (המשך)

מדד האי-שוויון (ג'יני) 2018	% העצמאים המשתכרים עד מחצית השכר		ממוצע לחודש בשנה (ש"ח)			מספר העצמאים (2018)	מועצה אזורית
	2018	2017	אחוז השניוני	2018	2017		
0.4590	33.4	37.6	10.1	11,154	10,133	419	מבואות החרמון
0.4670	35.0	35.8	0.5	11,188	11,130	329	מגידו
0.5529	38.9	41.2	25.2	14,749	11,777	54	מגילות
0.4795	35.2	33.4	1.8	11,696	11,493	1,042	מטה אשר
0.4850	37.6	36.9	1.6	10,869	10,701	1,961	מטה בנימין
0.4878	32.0	34.0	3.1	12,620	12,244	2,218	מטה יהודה
0.4654	37.5	37.5	-0.9	10,105	10,197	793	מנשה
0.4264	29.8	30.9	4.4	11,198	10,731	800	מעלה יוסף
0.4446	40.5	43.4	5.4	9,038	8,573	923	מרום הגליל
0.4508	29.4	29.4	5.8	12,106	11,446	489	מרחבים
0.4902	37.4	37.7	5.5	11,542	10,935	1,041	משגב
0.4703	66.0	69.8	-13.1	5,992	6,900	53	נווה מדבר
0.4728	35.3	40.5	8.3	11,469	10,588	283	נחל שורק
0.4133	26.7	28.7	5.5	11,865	11,247	330	עזתה
0.4646	36.2	39.5	5.0	10,575	10,070	486	עמק הירדן
0.4966	34.7	34.6	2.8	12,379	12,046	2,250	עמק חפר
0.4973	33.6	32.6	0.9	12,807	12,694	1,476	עמק זרעאל
0.5111	32.6	32.3	14.1	12,550	11,004	617	עמק לוד
0.5439	36.2	35.6	-2.8	14,487	14,902	260	ערבות הירדן
0.4904	29.5	37.7	5.6	12,738	12,062	251	רמת נגב
0.4558	35.5	36.7	2.8	10,579	10,293	1,382	שומרון
0.4299	29.3	30.5	-0.6	12,395	12,464	225	שער הנגב
0.4286	30.7	34.4	13.2	11,327	10,010	362	שפיר
0.5887	30.7	28.4	-0.7	19,417	19,555	88	תמר

לוח 20: הכנסה ממוצעת לחודש בשנה של העצמאים, אחוז העצמאים המשתכרים עד מחצית השכר הממוצע ומדד ג'יני, לפי מחוז ונפה, 2017-2018

מדד אי-שוויון (ג'יני) 2018	% העצמאים המשתכרים עד מחצית השכר		ממוצע לחודש בשנה (ש"ח)			מספר העצמאים (2018)	מחוז ונפה
	2018	2017	אחוז השניוני	2018	2017		
0.4915	37.1	37.5	2.3	11,135	10,881	292,851	סך הכל
0.5062	45.5	46.2	0.9	9,692	9,605	26,395	ירושלים
0.5062	45.5	46.2	0.9	9,692	9,605	26,395	ירושלים
0.4545	39.1	39.4	1.9	9,682	9,502	47,657	הצפון
0.4746	42.7	43.9	4.0	9,470	9,108	4,014	צפת
0.4572	40.6	40.6	4.2	9,573	9,184	3,872	כינרת
0.4487	36.2	36.4	0.2	10,176	10,154	16,070	זירעאל
0.4562	40.0	40.3	2.2	9,514	9,311	21,085	עכו
0.4277	41.9	42.6	3.7	8,488	8,187	2,616	גולן
0.4779	38.5	39.0	1.6	10,369	10,204	33,681	חיפה
0.4900	38.8	39.3	1.9	10,704	10,506	16,611	חיפה
0.4650	38.2	38.7	1.4	10,042	9,906	17,070	חדרה
0.4895	33.7	34.3	2.9	12,090	11,744	82,883	המרכז
0.4885	37.2	37.5	3.3	10,998	10,646	19,912	השרון
0.5001	33.2	33.9	2.5	12,672	12,364	29,175	פתח תקוה
0.4811	32.1	33.3	4.3	12,291	11,782	12,230	רמלה
0.4773	32.1	32.4	2.4	12,197	11,907	21,566	רחובות
0.5068	34.7	35.1	3.1	12,337	11,963	60,052	תל אביב
0.5068	34.7	35.1	3.1	12,337	11,963	60,052	תל אביב
0.4762	37.8	37.9	2.0	10,822	10,615	30,897	הדרום
0.4735	38.9	38.0	1.0	10,430	10,323	15,937	אשקלון
0.4781	36.7	37.8	2.9	11,240	10,927	14,960	באר שבע
0.4884	41.2	40.7	1.8	10,380	10,200	11,274	יהודה ושומרון

לוח 20ב: הכנסה ממוצעת לחודש בשנה של העצמאים, אחוז העצמאים המשתכרים עד מחצית השכר הממוצע

מדד אי-שוויון (גיני) 2018	% העצמאים המשתכרים עד מחצית השכר		ממוצע לחודש בשנה (ש"ח)			מספר העצמאים (2018)	מחוז ונפה
	2018	2017	אחוז השינוי	2018	2017		
0.4915	37.1	37.5	2.3	11,135	10,881	292,851	סך הכל
0.5062	45.5	46.2	0.9	9,692	9,605	26,395	ירושלים
0.5062	45.5	46.2	0.9	9,692	9,605	26,395	ירושלים
0.4545	39.1	39.4	1.9	9,682	9,502	47,657	הצפון
0.4746	42.7	43.9	4.0	9,470	9,108	4,014	צפת
0.4572	40.6	40.6	4.2	9,573	9,184	3,872	כינרת
0.4487	36.2	36.4	0.2	10,176	10,154	16,070	יזרעאל
0.4562	40.0	40.3	2.2	9,514	9,311	21,085	עכו
0.4277	41.9	42.6	3.7	8,488	8,187	2,616	גולן
0.4779	38.5	39.0	1.6	10,369	10,204	33,681	חיפה
0.4900	38.8	39.3	1.9	10,704	10,506	16,611	חיפה
0.4650	38.2	38.7	1.4	10,042	9,906	17,070	חדרה
0.4895	33.7	34.3	2.9	12,090	11,744	82,883	המרכז
0.4885	37.2	37.5	3.3	10,998	10,646	19,912	השרון
0.5001	33.2	33.9	2.5	12,672	12,364	29,175	פתח תקוה
0.4811	32.1	33.3	4.3	12,291	11,782	12,230	רמלה
0.4773	32.1	32.4	2.4	12,197	11,907	21,566	רחובות
0.5068	34.7	35.1	3.1	12,337	11,963	60,052	תל אביב
0.5068	34.7	35.1	3.1	12,337	11,963	60,052	תל אביב
0.4762	37.8	37.9	2.0	10,822	10,615	30,897	הדרום
0.4735	38.9	38.0	1.0	10,430	10,323	15,937	אשקלון
0.4781	36.7	37.8	2.9	11,240	10,927	14,960	באר שבע
0.4884	41.2	40.7	1.8	10,380	10,200	11,274	יהודה ושומרון

לוח 21: קבוצת ההכנסה של העובדים העצמאים לפי צורת יישוב, 2018

קבוצת הכנסה (אחוזים)									סך הכל (מספרים)	צורת היישוב
יחידת 4 פעמים השכר	עד 4 פעמים השכר הממוצע	עד 3 פעמים השכר הממוצע	עד פעמיים השכר הממוצע	עד השכר הממוצע	עד 75% מהשכר הממוצע	עד מחצית השכר הממוצע	עד שכר מינימום	סך הכל		
2.7	2.6	6.6	21.7	11.1	18.2	0.7	36.4	100.0	292,851	סך הכל יישובים עירוניים - סך הכל יישובים עירוניים יהודיים - סך הכל
2.6	2.5	6.4	21.4	11.1	18.4	0.7	36.8	100.0	262,937	
2.9	2.8	6.8	21.4	10.8	18.2	0.7	36.4	100.0	223,822	
2.3	1.8	4.6	16.0	9.3	18.7	0.7	46.5	100.0	20,462	500,000 מעל
3.4	2.9	7.1	21.6	10.9	17.9	0.7	35.6	100.0	68,681	499,999-200,000
2.5	2.3	6.3	21.8	11.0	18.9	0.7	36.3	100.0	36,395	199,999-100,000
3.1	3.1	7.2	22.1	11.1	18.0	0.6	34.7	100.0	35,736	99,999-50,000
2.6	2.9	7.0	22.1	11.0	18.2	0.8	35.4	100.0	40,891	49,999-20,000
3.4	3.2	7.9	22.7	11.2	17.6	0.8	33.2	100.0	7,853	19,999-10,000
3.2	3.3	7.9	23.9	10.5	17.1	0.6	33.5	100.0	7,728	9,999-5,000
3.3	3.4	7.9	21.2	10.5	18.0	0.8	35.1	100.0	6,076	4,999-2,000
0.8	1.2	4.3	21.1	12.9	19.9	0.7	39.1	100.0	39,115	יישובים עירוניים לא יהודיים - סך הכל
1.1	1.4	5.5	22.6	12.9	18.5	0.6	37.3	100.0	5,290	99,999-50,000
0.7	1.2	4.2	21.2	13.2	20.4	0.7	38.4	100.0	12,897	49,999-20,000
0.8	1.1	3.9	21.5	12.9	20.1	0.7	38.9	100.0	12,183	19,999-10,000
0.6	1.2	3.9	19.0	12.1	20.0	0.6	42.5	100.0	6,308	9,999-5,000
0.9	1.3	5.0	20.6	12.8	19.5	0.6	39.2	100.0	2,437	4,999-2,000
3.1	3.1	8.2	24.9	10.7	16.3	0.7	32.9	100.0	28,735	יישובים כפריים יהודיים - סך הכל
3.4	3.2	8.6	26.4	10.9	16.0	0.7	30.8	100.0	17,285	מושבים
3.3	3.4	7.9	24.9	9.8	16.2	1.2	33.3	100.0	978	מושבים שיתופיים
2.2	3.3	7.4	22.8	10.4	16.9	0.7	36.3	100.0	4,471	קיבוצים
		8.9	13.3	11.1	17.8	2.2	46.7	100.0	45	יישובים מוסדיים יהודיים
2.6	2.5	7.8	21.6	10.2	17.1	0.7	37.5	100.0	3,596	ישובים כפריים קהילתיים
3.6	3.3	7.3	23.4	11.0	16.1	0.5	34.9	100.0	2,360	יישובים יהודיים קטנים
1.1	2.0	5.3	23.8	12.0	18.0	0.7	37.3	100.0	757	יישובים כפריים לא יהודיים
0.7	1.9	5.6	24.4	10.9	12.1		44.4	100.0	414	אוכלוסייה מחוץ ליישובים
0.8	2.1	5.7	24.5	11.3	11.3		44.3	100.0	388	מזה: שבטי בדווים
				12.5	25.0		62.5	100.0	8	כתובת לא ידועה

לוח 21 (המשך)

קבוצת הכנסה (אחוזים)									סך הכל (מספרים)	צורת היישוב
4 פעמים השכר	עד 4 פעמים השכר הממוצע	עד 3 פעמים השכר הממוצע	עד פעמיים השכר הממוצע	עד השכר הממוצע	עד 75% מהשכר הממוצע	עד מחצית השכר הממוצע	עד שכר מינימום	סך הכל		
2.7	2.6	6.6	21.7	11.1	18.2	0.7	36.4	100.0	292,851	סך הכול
2.6	2.5	6.4	21.4	11.1	18.4	0.7	36.8	100.0	262,937	יישובים עירוניים - סך הכל
2.9	2.8	6.8	21.4	10.8	18.2	0.7	36.4	100.0	223,822	יישובים עירוניים יהודיים סך הכול
2.3	1.8	4.6	16.0	9.3	18.7	0.7	46.5	100.0	20,462	500,000 מעל
2.3	1.8	4.6	16.0	9.3	18.7	0.7	46.5	100.0	20,462	ירושלים
3.4	2.9	7.1	21.6	10.9	17.9	0.7	35.6	100.0	68,681	499,999 - 200,000
1.7	2.2	5.1	18.5	10.3	19.8	0.9	41.6	100.0	5,975	אשדוד
2.1	2.1	6.4	21.0	9.9	17.7	0.8	40.1	100.0	4,175	באר שבע
3.4	2.8	6.1	19.4	10.9	18.7	0.8	38.0	100.0	8,049	חיפה
2.1	2.2	5.8	19.9	10.9	18.6	0.9	39.4	100.0	7,545	נתניה
3.3	3.1	7.1	23.6	11.0	17.9	0.6	33.4	100.0	8,103	פתח תקוה
3.4	3.1	7.9	23.9	11.7	18.4	0.7	30.9	100.0	9,564	ראשון לציון
4.3	3.2	8.0	22.2	10.8	16.9	0.6	33.9	100.0	25,270	תל אביב - יפו
2.5	2.3	6.3	21.8	11.0	18.9	0.7	36.3	100.0	36,395	199,999 - 100,000
1.5	1.9	5.5	19.9	10.5	19.2	0.9	40.5	100.0	4,085	אשקלון
1.5	1.5	3.5	15.3	9.1	20.3	1.4	47.4	100.0	2,519	בית שמש
1.5	0.9	3.8	14.5	9.5	22.4	1.0	46.3	100.0	3,057	בני ברק
1.7	1.3	4.6	21.6	10.7	19.3	0.6	40.1	100.0	4,131	בת ים
2.3	2.1	6.0	24.0	12.7	19.1	0.8	33.1	100.0	7,455	חולון
3.5	4.0	8.9	25.6	10.5	16.8	0.6	30.0	100.0	4,046	כפר סבא
2.8	2.8	7.6	22.3	10.6	19.0	0.7	34.2	100.0	4,222	רחובות
3.8	3.1	7.9	23.9	11.8	17.5	0.5	31.6	100.0	6,880	רמת גן
3.1	3.1	7.2	22.1	11.1	18.0	0.6	34.7	100.0	35,736	99,999 - 50,000
1.7	2.3	7.8	28.4	14.9	18.6	0.4	26.0	100.0	2,148	אילת
0.5	1.1	2.9	10.8	8.8	24.8	1.2	50.0	100.0	944	ביתר עילית
5.0	3.7	10.1	25.0	11.2	15.3	0.5	29.1	100.0	2,754	גבעתיים
5.1	4.5	9.6	22.8	10.8	16.3	0.6	30.4	100.0	2,984	הוד השרון
4.4	3.8	7.8	22.7	11.0	16.6	0.5	33.1	100.0	4,409	הרצליה
1.6	2.2	5.6	21.2	11.4	19.3	0.7	38.0	100.0	3,401	חדרה
1.0	1.6	4.0	19.7	12.0	21.1	0.9	39.7	100.0	1,740	לוד
0.3	0.6	1.3	7.9	5.3	18.1	0.8	65.7	100.0	1,146	מודיעין עילית
5.1	5.2	8.7	24.6	10.6	16.2	0.7	28.9	100.0	3,369	מודיעין-מכבים-רעות
2.3	2.8	7.2	23.4	9.2	17.2	0.5	37.3	100.0	1,753	נהריה
1.5	2.3	6.5	21.3	12.1	20.5	0.9	34.9	100.0	1,629	קריית אתא
1.1	1.7	6.3	23.3	9.9	19.0	0.6	38.1	100.0	1,390	קריית גת
2.2	2.8	7.6	22.5	11.7	19.1	0.4	33.7	100.0	2,229	ראש העין
1.1	1.6	5.4	22.1	12.2	21.5	0.8	35.3	100.0	2,377	רמלה

לוח 21 (המשך)

קבוצת הכנסה (אחוזים)									סך הכל (מספרים)	צורת היישוב
4 יחידים פעמים השכר	עד 4 פעמים השכר הממוצע	עד 3 פעמים השכר הממוצע	עד פעמיים השכר הממוצע	עד השכר הממוצע	עד 75% מהשכר הממוצע	עד מחצית השכר הממוצע	עד שכר מינימום	סך הכל		
5.1	4.0	8.5	21.0	11.6	15.8	0.6	33.5	100.0	3,463	רעננה
2.6	2.9	7.0	22.1	11.0	18.2	0.8	35.4	100.0	40,891	49,999 - 20,000
1.2	2.1	4.9	20.3	11.5	21.3	1.0	37.7	100.0	607	אופקים
2.0	2.2	5.9	21.2	11.6	22.0	1.0	34.1	100.0	1,470	אור יהודה
1.2	1.1	2.5	14.0	10.4	21.8	2.0	47.0	100.0	1,007	אלעד
2.6	3.1	9.0	29.4	12.3	17.7	0.7	25.2	100.0	1,055	באר יעקב
6.7	4.9	9.0	23.9	11.1	16.8	0.7	26.9	100.0	915	גבעת שמואל
3.3	3.4	8.5	25.9	12.5	18.2	0.7	27.4	100.0	878	גדרה
2.7	2.4	7.0	26.9	13.5	17.2	0.7	29.6	100.0	902	גן יבנה
2.1	2.0	5.7	17.6	9.9	19.0	0.7	43.1	100.0	615	דימונה
2.9	4.7	7.3	21.4	9.6	17.3	0.4	36.3	100.0	1,027	זכרון יעקב
0.7	1.6	5.0	18.1	8.9	20.5	0.7	44.5	100.0	1,219	טבריה
0.8	1.8	4.1	20.4	12.4	21.9	1.2	37.4	100.0	607	טירת כרמל
2.5	2.0	7.7	25.9	12.4	17.3	0.7	31.5	100.0	1,605	יבנה
3.4	3.4	8.6	24.5	12.2	18.2	0.6	29.2	100.0	1,278	יהוד
1.5	2.8	8.4	24.4	10.9	20.6	0.7	30.8	100.0	598	יקנעם עילית
1.8	3.1	8.1	22.5	11.7	17.6	0.4	34.6	100.0	1,117	כפר יונה
1.6	1.7	5.5	19.6	10.0	20.3	1.2	39.9	100.0	1,215	כרמיאל
4.4	2.9	8.9	23.6	10.0	18.0	0.7	31.6	100.0	873	מבשרת ציון
0.9	1.1	4.9	17.7	9.6	21.3	1.1	43.2	100.0	530	מגדל העמק
1.5	4.2	7.7	19.5	12.1	21.4	0.7	32.9	100.0	1,005	מעלה אדומים
1.7	2.0	5.5	22.8	9.9	19.2	0.5	38.5	100.0	605	מעלות-תרשיחא
1.3	2.0	6.1	19.5	10.7	19.6	0.4	40.4	100.0	1,119	נוף הגליל
4.4	3.8	9.4	26.0	11.0	16.7	0.8	28.0	100.0	1,834	נס ציונה
2.5	2.8	7.2	22.3	9.5	19.3	0.7	35.8	100.0	685	נשר
0.6	2.2	6.9	20.4	9.6	16.6	1.7	42.0	100.0	824	נתיבות
0.8	2.2	5.1	22.7	11.3	18.2	0.8	38.8	100.0	1,301	עכו
1.4	1.6	5.4	18.9	11.8	18.0	0.4	42.5	100.0	1,305	עפולה
1.0	1.0	4.0	14.3	10.4	18.9	1.8	48.7	100.0	628	ערד
2.6	2.8	6.5	21.6	10.9	16.9	0.8	38.0	100.0	2,290	פרדס חנה-כרכור
0.5	0.8	4.7	17.1	8.0	16.7	1.1	51.1	100.0	830	צפת
3.6	3.9	8.3	25.3	11.9	16.6	0.8	29.6	100.0	1,194	קדימה-צורן
5.3	5.3	10.5	24.2	10.7	15.5	0.8	27.8	100.0	1,561	קריית אונו
2.2	2.1	6.8	22.6	9.8	19.6	0.8	36.2	100.0	1,033	קריית ביאליק
0.4	1.8	3.9	19.5	10.3	20.1	1.4	42.6	100.0	906	קריית ים
3.0	3.6	5.7	23.3	11.3	18.5	0.7	33.9	100.0	1,141	קריית מוצקין
0.3	2.0	4.8	22.9	10.4	20.2	1.0	38.5	100.0	608	קריית מלאכי
1.4	2.9	7.4	17.9	10.6	17.1	0.7	42.1	100.0	585	קריית שמונה

לוח 21 (המשך)

קבוצת הכנסה (אחוזים)									סך הכל (מספרים)	צורת היישוב
4 פעמים השכר	עד 4 פעמים השכר הממוצע	עד 3 פעמים השכר הממוצע	עד פעמיים השכר הממוצע	עד השכר הממוצע	עד 75% מהשכר הממוצע	עד מחצית השכר הממוצע	עד שכר מינימום	סך הכל		
6.3	4.3	8.9	21.8	11.5	15.1	0.6	31.6	100.0	2,337	רמת השרון
0.8	3.3	8.6	26.7	12.6	15.9	0.4	31.8	100.0	724	שדרות
7.1	5.5	11.4	24.4	9.2	15.0	0.7	26.7	100.0	858	שוהם
3.4	3.2	7.9	22.7	11.2	17.6	0.8	33.2	100.0	7,853	19,999 - 10,000
4.0	3.2	9.8	24.0	10.4	17.2	0.3	31.2	100.0	728	אבן יהודה
0.4	0.7	4.4	23.9	12.0	21.8	1.5	35.3	100.0	685	אור עקיבא
3.1	3.1	8.1	23.7	13.6	16.9	0.3	31.1	100.0	604	אזור
1.6	1.9	6.7	19.8	11.7	18.2	2.1	37.9	100.0	565	אריאל
0.9	1.4	6.2	27.4	9.7	19.6	0.2	34.6	100.0	434	בית שאן
5.1	4.7	9.2	23.9	11.3	14.5	0.5	30.8	100.0	763	בנימינה-גבעת עדה
2.2	1.0	6.5	19.2	10.4	20.2	1.2	39.2	100.0	584	גבעת זאב
6.1	6.5	10.7	23.2	11.0	16.1	0.5	25.9	100.0	819	גני תקוה
4.9	3.3	8.3	25.0	10.2	15.8	0.5	31.9	100.0	576	מזכרת בתיה
4.1	2.9	6.8	20.8	11.8	16.8	0.6	36.3	100.0	799	קריית טבעון
0.7	1.2	6.4	24.2	13.4	21.0	0.7	32.3	100.0	409	קריית עקרון
0.5	0.5	1.0	9.6	8.1	24.7		55.6	100.0	198	רכסים
5.4	6.0	11.3	23.2	10.7	13.6	1.0	28.7	100.0	689	תל מונד
3.2	3.3	7.9	23.9	10.5	17.1	0.6	33.5	100.0	7,728	9,999 - 5,000
2.8	5.0	8.0	25.4	11.5	14.9	0.8	31.6	100.0	503	אורנית
2.4	3.1	11.0	26.0	11.9	15.0	1.4	29.3	100.0	420	אלפי מנשה
5.8	4.1	9.6	18.1	8.8	18.7	0.3	34.5	100.0	342	אפרת
1.9		3.7	16.8	7.5	21.5	1.9	46.7	100.0	107	בית אל
1.9	3.1	5.9	28.2	12.7	19.8	0.3	28.2	100.0	323	בית דגן
		4.1	20.1	12.4	20.1	0.6	42.6	100.0	169	בני עיי"ש
2.5	4.1	8.5	24.6	12.9	18.9	0.3	28.1	100.0	317	בת חפר
0.6	2.9	0.6	20.0	8.2	25.9		41.8	100.0	170	גבע בנימין
0.4	2.6	4.1	22.1	10.3	20.7	0.4	39.5	100.0	271	חצור הגלילית
1.8	1.8	7.0	22.2	9.4	17.0	1.2	39.8	100.0	171	ירוחם
6.8	5.2	9.9	27.3	10.1	13.0	0.6	27.1	100.0	484	כוכב יאיר
	2.9	1.2	8.8	6.5	24.1	0.6	55.9	100.0	170	כוכב יעקב
2.6	3.4	4.9	25.8	9.0	18.7	0.7	34.8	100.0	267	כפר ורדים
0.5	1.0	5.8	22.3	10.7	21.8	0.5	37.4	100.0	206	כפר חב"ד
12.0	5.4	8.2	26.1	4.9	17.9	0.5	25.0	100.0	184	להבים
4.8	3.8	10.9	28.0	9.2	13.7	0.3	29.4	100.0	293	מיתר
2.0	2.6	6.6	15.1	9.9	13.2	1.3	49.3	100.0	152	מצפה רמון
8.4	5.6	11.2	24.0	8.0	13.2	0.8	28.8	100.0	250	עומר
3.2	1.9	7.6	27.8	12.9	17.0	0.3	29.3	100.0	317	עתלית
3.7	2.1	8.2	27.4	11.0	16.5		31.1	100.0	328	פרדסיה

לוח 21 (המשך)

קבוצת הכנסה (אחוזים)									סך הכל (מספרים)	צורת היישוב
4 פעמים השכר	עד 4 פעמים השכר הממוצע	עד 3 פעמים השכר הממוצע	עד פעמיים השכר הממוצע	עד השכר הממוצע	עד 75% מהשכר הממוצע	עד מחצית השכר הממוצע	עד שכר מינימום	סך הכל		
4.3	4.3	10.6	29.4	12.0	14.3	0.9	24.3	100.0	350	צור הדסה
1.5	4.2	9.5	28.2	11.8	19.1	0.4	25.2	100.0	262	צור יצחק
5.4	5.4	9.5	21.7	11.0	11.9		35.1	100.0	336	קיסריה
2.1	1.7	3.8	19.0	5.5	17.3	1.3	49.4	100.0	237	קצרין
	2.6	7.9	17.5	12.3	9.6	1.8	48.2	100.0	114	קריית ארבע
0.4	1.3	7.4	19.0	12.1	19.0	0.4	40.3	100.0	231	קרני שומרון
3.3	1.8	8.8	24.9	8.1	19.4	0.7	33.0	100.0	273	רמת ישי
1.4	3.7	11.5	22.9	11.9	16.5	0.5	31.7	100.0	218	שלומי
2.3	1.9	9.1	24.0	13.3	18.3	0.8	30.4	100.0	263	שערי תקווה
3.3	3.4	7.9	21.2	10.5	18.0	0.8	35.1	100.0	6,076	4,999 - 2,000
	5.7	5.7	30.0	17.1	14.3	1.4	25.7	100.0	70	אחוזת ברק
4.9	4.9	8.6	17.3	7.4	19.8	1.2	35.8	100.0	81	אלון שבות
	2.3	4.7	18.7	12.9	28.1	1.2	32.2	100.0	171	אליכין
4.2	2.8	9.7	23.6	6.9	15.3	1.4	36.1	100.0	72	אלעזר
7.5	7.5	6.6	23.6	8.5	10.4		35.8	100.0	106	אלקנה
3.6	2.0	9.6	23.5	14.3	19.1	0.4	27.5	100.0	251	בית אריה
4.9	3.9	8.7	26.2	19.4	9.7	1.0	26.2	100.0	103	בית חשמונאי
2.4	1.6	14.2	20.5	7.9	12.6		40.9	100.0	127	בית יצחק-שער חפר
		6.7	11.1	17.8	17.8	2.2	44.4	100.0	45	ברכה
1.2	6.0	10.8	24.1	4.8	22.9	2.4	27.7	100.0	83	גבעת אבני
2.4	1.2	13.4	22.0	9.8	17.1	1.2	32.9	100.0	82	גבעת ברנר
3.3	7.4	9.0	29.5	8.2	11.5	0.8	30.3	100.0	122	גן נר
1.0	3.8	4.8	16.2	6.7	23.8		43.8	100.0	105	גני מודיעין
10.8	5.7	11.9	25.6	8.0	13.6	0.6	23.9	100.0	176	הר אדר
0.4	1.1	3.3	21.7	11.5	18.7	0.7	42.6	100.0	460	חריש
6.1	7.1	6.1	12.2	8.2	16.3	1.0	42.9	100.0	98	חשמונאים
3.2	2.2	5.4	17.2	8.6	24.7	1.1	37.6	100.0	93	טלמון
0.6	0.6	5.6	15.5	8.7	18.6	1.9	48.4	100.0	161	יבנאל
4.2	0.8	9.2	20.0	10.0	16.7		39.2	100.0	120	יד בנימין
4.2	6.3	12.5	27.1	10.4	10.4		29.2	100.0	48	יקיר
1.5	4.4	4.4	20.6	13.2	19.1	1.5	35.3	100.0	68	כוכב השחר
3.1	3.1	8.1	23.6	10.6	19.3		32.3	100.0	161	כפר אדומים
4.7	2.4	11.0	33.1	11.0	18.1	1.6	18.1	100.0	127	כפר האורנים
1.6	3.1	15.6	21.1	10.9	15.6		32.0	100.0	128	כפר ויתקין
2.6	4.2	13.2	23.3	10.6	14.3	0.5	31.2	100.0	189	כפר תבור
2.4	9.6	16.8	26.4	8.8	16.0	0.8	19.2	100.0	125	לפידי
9.1	1.8	12.7	16.4	9.1	18.2	1.8	30.9	100.0	55	מבוא חורון
1.9	1.9	11.1	37.0	11.1	14.8		22.2	100.0	54	מעגלים

לוח 21 (המשך)

קבוצת הכנסה (אחוזים)									סך הכל (מספרים)	צורת היישוב
4 פעמים השכר	עד 4 פעמים השכר הממוצע	עד 3 פעמים השכר הממוצע	עד פעמיים השכר הממוצע	עד השכר הממוצע	עד 75% מהשכר הממוצע	עד מחצית השכר הממוצע	עד שכר מינימום	סך הכל		
		3.5	15.8	12.3	22.8	3.5	42.1	100.0	57	מצפה יריחו
2.4	2.4	7.1	23.8	9.5	21.4	2.4	31.0	100.0	42	מרכז שפירא
4.1	5.9	8.8	26.5	10.6	16.5		27.6	100.0	170	מתן
12.8		2.3	18.6	3.5	22.1		40.7	100.0	86	נווה דניאל
5.5	3.6	3.6	21.8	9.1	14.5	1.8	40.0	100.0	55	נוף איילון
7.0	8.0	14.0	18.0	9.0	17.0		27.0	100.0	100	נופית
3.8	1.9	5.7	15.1	11.3	18.9	1.9	41.5	100.0	53	נוקדים
5.5	1.4	8.2	23.3	11.0	13.7		37.0	100.0	73	נורדיה
10.6	6.4	8.5	22.3	9.6	8.5		34.0	100.0	188	סביון
		5.4	11.8	10.8	20.4	1.1	50.5	100.0	93	עלי
3.5	5.9	7.1	23.5	17.6	11.8		30.6	100.0	85	עלי זהב
	1.6	3.1	3.1	3.1	20.3	1.6	67.2	100.0	64	עמנואל
2.2	4.3	4.3	23.7	16.1	15.1	1.1	33.3	100.0	93	עפרה
1.1	3.3	8.9	20.0	3.3	33.3		30.0	100.0	90	עץ אפרים
1.9	1.9	6.5	29.9	17.8	14.0		28.0	100.0	107	צופים
4.3	3.6	10.0	25.7	10.0	15.7		30.7	100.0	140	צור משה
3.1	3.9	5.4	16.3	10.9	17.8	0.8	41.9	100.0	129	קדומים
	0.9	5.6	14.0	15.9	28.0		35.5	100.0	107	קציר
2.7	1.1	3.3	10.3	8.7	28.8	2.7	42.4	100.0	184	קריית יערים
2.3	1.7	4.5	18.6	9.0	16.9	0.6	46.3	100.0	177	ראש פינה
5.0	2.5	17.5	20.0	10.0	15.0		30.0	100.0	40	רבבה
0.8	5.0	5.0	15.1	13.4	20.2	0.8	39.5	100.0	119	שילה
7.1	10.1	8.1	27.3	7.1	17.2		23.2	100.0	99	שמשית
3.4	3.4	6.8	27.1	15.3	16.9	3.4	23.7	100.0	59	שתולים
		5.0	25.0	5.0	25.0		40.0	100.0	20	תפרח
0.6	0.6	6.7	17.0	7.3	21.2	1.2	45.5	100.0	165	תקוע
0.8	1.2	4.3	21.1	12.9	19.9	0.7	39.1	100.0	39,115	יישובים עירוניים לא יהו
1.1	1.4	5.5	22.6	12.9	18.5	0.6	37.3	100.0	5,290	99,999 - 50,000
0.8	0.9	4.2	19.9	14.7	20.1	0.5	38.9	100.0	1,726	אום אל-פחם
1.1	1.7	5.8	23.7	11.7	18.6	0.8	36.5	100.0	2,703	נצרת
1.7	1.6	7.3	24.4	12.9	15.0	0.3	36.7	100.0	861	רהט
0.7	1.2	4.2	21.2	13.2	20.4	0.7	38.4	100.0	12,897	49,999 - 20,000
1.5	1.1	3.8	22.7	13.1	19.4	1.1	37.3	100.0	1,101	באקה אל-גרביה
0.8	1.7	4.5	21.2	13.5	22.3	0.7	35.3	100.0	600	ג'דידה-מכר
0.5	1.0	5.6	20.9	8.2	16.3	1.0	46.4	100.0	196	חורה
0.7	1.4	3.6	17.7	12.6	21.7	0.6	41.8	100.0	1,605	טייבה
0.8	1.3	2.2	17.5	17.2	22.0	0.5	38.5	100.0	1,195	טירה
0.6	1.1	4.8	24.9	14.1	20.0	0.4	34.2	100.0	1,029	טמרה

לוח 21 (המשך)

קבוצת הכנסה (אחוזים)									סך הכל (מספרים)	צורת היישוב
4 פעמים השכר	עד 4 פעמים השכר הממוצע	עד 3 פעמים השכר הממוצע	עד פעמיים השכר הממוצע	עד השכר הממוצע	עד 75% מהשכר הממוצע	עד מחצית השכר הממוצע	עד שכר מינימום	סך הכל		
0.7	3.5	9.2	19.0	10.6	11.3	0.7	45.1	100.0	142	כסיפה
1.1	1.4	4.9	21.9	10.6	20.9	0.5	38.7	100.0	729	כפר כנא
0.3	0.5	2.7	19.9	14.8	20.7	0.5	40.6	100.0	983	כפר קאסם
0.4	1.1	5.0	26.5	9.7	18.5	0.7	38.1	100.0	703	מגאר
0.7	0.8	5.2	20.1	13.9	21.3	1.0	37.1	100.0	1,120	סח'נין
0.8	2.0	6.3	24.6	13.2	17.8	0.8	34.5	100.0	843	עראבה
0.5	0.5	2.6	18.4	11.0	22.7	0.8	43.4	100.0	608	ערערה
0.3	0.8	2.8	21.9	14.6	22.4	0.8	36.5	100.0	786	קלנסווה
0.9	1.7	5.4	22.0	12.4	18.3	0.6	38.7	100.0	1,257	שפרעם
0.8	1.1	3.9	21.5	12.9	20.1	0.7	38.9	100.0	12,183	19,999 - 10,000
1.0	1.4	4.7	19.5	11.8	17.8	0.4	43.4	100.0	493	אבו סנאן
1.7	0.9	5.4	29.1	17.4	16.6	0.9	27.9	100.0	649	אכסאל
0.6	1.1	3.8	18.1	10.6	23.8	0.4	41.5	100.0	470	אעבלין
0.6	0.3	0.6	13.7	6.4	23.4	1.2	53.8	100.0	342	בית ג'ן
	1.7	4.2	10.0	10.8	20.8		52.5	100.0	120	ג'סר א-זרקא
1.2	1.4	2.7	21.6	10.2	19.9	0.6	42.5	100.0	518	ג'ת
0.5	0.9	1.9	22.7	9.7	18.9	0.6	44.8	100.0	794	דאלית אל-כרמל
0.9	1.3	3.1	25.6	11.0	23.3	0.7	34.1	100.0	446	דבוריה
1.0	1.3	4.1	24.8	13.4	17.5	0.3	37.7	100.0	395	דייר אל-אסד
2.2	2.0	7.1	26.7	15.2	18.4	0.7	27.8	100.0	604	טורעאן
0.6	0.8	3.9	24.0	15.9	20.2	1.2	33.4	100.0	643	יפיע
0.8	0.5	3.1	20.0	11.8	20.0	0.8	42.9	100.0	604	ירכא
	0.3	3.9	16.2	12.9	23.5	1.1	42.0	100.0	357	כאבול
1.3	2.1	4.5	17.4	9.0	23.7	0.8	41.2	100.0	621	כפר מנדא
0.7	0.8	4.4	20.3	17.0	21.4	0.3	35.1	100.0	752	כפר רקע
0.6	2.3	9.1	26.7	9.7	10.8		40.9	100.0	176	לקיה
0.4	0.8	4.2	24.0	15.1	21.2	0.8	33.5	100.0	496	מג'ד אל-כרום
0.3	0.5	3.4	18.0	12.3	25.8	0.5	39.1	100.0	732	מג'דל שמס
0.4	1.1	5.3	23.6	14.8	19.9	0.9	34.0	100.0	453	מעלה עירון
0.5	0.8	2.3	14.9	10.1	19.2	1.3	50.9	100.0	395	נחף
		2.7	20.5	19.0	18.7	0.6	38.6	100.0	332	עין מאהל
0.4	1.7	2.5	16.2	15.8	17.8	0.8	44.8	100.0	482	עספיא
	0.7	7.5	28.1	11.6	15.1		37.0	100.0	146	ערערה-בנגב
0.2	1.4	2.6	20.0	14.9	17.2	0.7	42.9	100.0	424	פורידיס
1.1	1.4	3.7	26.5	11.7	20.2	1.2	34.2	100.0	565	ריינה
2.3	4.0	10.3	27.6	8.0	13.8	0.6	33.3	100.0	174	תל שבע
0.6	1.2	3.9	19.0	12.1	20.0	0.6	42.5	100.0	6,308	9,999 - 5,000
0.7	2.9	4.3	25.9	10.1	20.1		36.0	100.0	139	אבו גוש

לוח 21 (המשך)

קבוצת הכנסה (אחוזים)									סך הכל (מספרים)	צורת היישוב
4 יחיות מ"ד	עד 4 פעמים השכר הממוצע	עד 3 פעמים השכר הממוצע	עד פעמיים השכר הממוצע	עד השכר הממוצע	עד 75% מהשכר הממוצע	עד מחצית השכר הממוצע	עד שכר מינימום	סך הכל		
	1.3	6.3	19.2	12.1	16.7		44.4	100.0	239	בועינה-נוג'ידאת
		2.7	14.7	15.1	22.1	1.0	44.5	100.0	299	בוקעאתא
0.5	1.6	3.6	24.0	12.5	17.7	0.5	39.6	100.0	192	ביר אל-מכסור
			18.2	9.1	9.1		63.6	100.0	11	ביר הדאג'
	1.0	2.7	21.3	11.3	23.7	1.3	38.7	100.0	300	בסמ"ה
0.4	0.4	4.4	17.8	16.0	20.0	0.9	40.0	100.0	225	בסמת טבעון
0.4	0.8	3.5	23.3	17.1	21.0		33.9	100.0	257	בענה
0.7	0.7	2.7	11.0	8.2	17.8	1.4	57.5	100.0	146	ג'ולס
0.3	1.2	2.4	15.9	11.8	25.7	0.3	42.5	100.0	339	ג'לג'וליה
0.9	0.6	5.9	18.5	9.4	19.9		44.9	100.0	341	דייר חנא
0.3	1.0	3.0	18.2	13.2	19.9	1.0	43.4	100.0	302	זמר
2.6	0.6	3.2	19.4	14.2	20.6	0.6	38.7	100.0	155	זרזיר
0.4		1.5	14.3	8.7	12.1	1.9	61.1	100.0	265	חורפיש
1.4	2.1	9.7	19.4	6.9	19.4	0.7	40.3	100.0	144	טובא-זנגריה
0.6	1.1	2.9	9.2	13.8	23.6		48.9	100.0	174	יאנוח-ג'ת
0.9	0.4	3.9	8.8	9.6	21.9	0.4	53.9	100.0	228	כסרא-סמיע
		5.8	19.0	14.0	24.8	0.8	35.5	100.0	121	כעביה-טבאש-חג'אג'רה
0.8	1.7	3.0	19.5	10.8	20.8	0.6	42.8	100.0	528	כפר יאסיף
0.7	1.1	5.0	29.0	12.9	21.1	1.4	28.7	100.0	279	משהד
1.8	1.4	3.2	21.2	10.1	18.0		44.2	100.0	217	עיילבון
0.8	2.5	7.0	32.2	19.4	11.2		26.9	100.0	242	עילוט
0.6	0.9	4.7	13.9	9.2	22.8	0.6	47.2	100.0	316	פקיעין (בוקיעה)
0.6	2.6	3.2	15.8	12.1	22.4	0.9	42.5	100.0	348	ראמה
	1.4	5.1	31.8	13.1	15.4		33.2	100.0	214	שבלי - אום אל-ג'נם
	2.4	5.9	24.7	5.9	11.8		49.4	100.0	85	שגב-שלום
2.5	1.0	1.0	10.4	13.4	21.3	2.0	48.5	100.0	202	שעב
0.9	1.3	5.0	20.6	12.8	19.5	0.6	39.2	100.0	2,437	4,999 - 2,000
	1.9	11.3	13.2	15.1	15.1		43.4	100.0	53	אבטין
		2.9	17.1	2.9	11.4		65.7	100.0	35	אום בטין
	2.3	7.8	39.5	14.0	13.2		23.3	100.0	129	אל סיד
2.2	3.9	6.6	23.8	13.8	17.1	0.6	32.0	100.0	181	ג'ש (גוש חלב)
	0.9	0.9	20.0	14.8	28.7	0.9	33.9	100.0	115	כאוכב אבו אל-היג'א
0.7	2.0	4.6	29.8	11.9	21.2		29.8	100.0	151	כפר ברא
0.9	0.9	8.0	18.6	16.8	22.1	1.8	31.0	100.0	113	כפר כמא
1.2	2.4	1.2	19.3	15.7	18.1		42.2	100.0	83	כפר מצר
	0.7	7.2	20.1	12.9	22.3	2.2	34.5	100.0	139	מוקיבלה

לוח 21 (המשך)

קבוצת הכנסה (אחוזים)									סך הכל (מספרים)	צורת היישוב
4 יחסי מ"ד פעמים השכר הממוצע	עד 4 פעמים השכר הממוצע	עד 3 פעמים השכר הממוצע	עד פעמיים השכר הממוצע	עד השכר הממוצע	עד 75% מהשכר הממוצע	עד מחצית השכר הממוצע	עד שכר מינימום	סך הכל		
0.7		4.5	17.9	8.2	26.9	0.7	41.0	100.0	134	מזרעה
0.8	1.3	2.1	12.2	15.2	18.6	0.4	49.4	100.0	237	מסעדה
2.3	1.5	7.7	23.1	18.5	15.4		31.5	100.0	130	מעליא
2.2	1.1	5.4	29.3	10.9	16.3		34.8	100.0	92	נאעורה
0.9		2.7	13.3	7.1	14.2	0.9	61.1	100.0	113	סאג'ור
	3.6	6.0	28.6	14.3	16.7	1.2	29.8	100.0	84	סולם
		2.4	21.4	7.1	21.4		47.6	100.0	42	סלמה
1.4		2.8	9.9	11.3	18.3	1.4	54.9	100.0	71	ע'ג'ר
1.5		1.5	23.1	13.8	16.9		43.1	100.0	65	עוזייר
		7.4	19.1	10.3	14.7		48.5	100.0	68	עין נקובא
		0.9	15.5	11.8	33.6	1.8	36.4	100.0	110	עין קנייא
1.0	1.4	7.2	17.3	10.1	17.8	0.5	44.7	100.0	208	פסוטה
2.4		7.1	20.2	15.5	21.4		33.3	100.0	84	שייח' דנון
3.1	3.1	8.2	24.9	10.7	16.3	0.7	32.9	100.0	28,735	יישובים כפריים - סה"כ
3.4	3.2	8.6	26.4	10.9	16.0	0.7	30.8	100.0	17,285	מושבים
3.3	3.4	7.9	24.9	9.8	16.2	1.2	33.3	100.0	978	מושבים שיתופיים
2.2	3.3	7.4	22.8	10.4	16.9	0.7	36.3	100.0	4,471	קיבוצים
		8.9	13.3	11.1	17.8	2.2	46.7	100.0	45	יישובים מוסדיים יהודיים
2.6	2.5	7.8	21.6	10.2	17.1	0.7	37.5	100.0	3,596	יישובים כפריים קהילתיים
3.6	3.3	7.3	23.4	11.0	16.1	0.5	34.9	100.0	2,360	יישובים יהודיים קטנים
1.1	2.0	5.3	23.8	12.0	18.0	0.7	37.3	100.0	757	יישובים לא יהודיים קטנים
0.7	1.9	5.6	24.4	10.9	12.1		44.4	100.0	414	אוכלוסייה מחוץ ליישובים
0.8	2.1	5.7	24.5	11.3	11.3		44.3	100.0	388	מזה: שבטי בדווים
				12.5	25.0		62.5	100.0	8	כתובת לא ידועה

לוח 21ב: קבוצת ההכנסה של העובדים העצמאים לפי צורת יישוב, 2018, סיווג ישן

קבוצת הכנסה (אחוזים)									סך הכל (מספרים)	צורת היישוב
4 פעמים השכר	עד 4 פעמים השכר הממוצע	עד 3 פעמים השכר הממוצע	עד פעמיים השכר הממוצע	עד השכר הממוצע	עד 75% מהשכר הממוצע	עד מחצית השכר הממוצע	עד שכר מינימום	סך הכל		
2.7	2.6	6.6	21.7	11.1	18.2	0.7	36.4	100.0	292,851	סך הכל
2.6	2.5	6.4	21.4	11.1	18.4	0.7	36.8	100.0	262,937	יישובים עירוניים - סך הכל
2.9	2.8	6.8	21.4	10.8	18.2	0.7	36.4	100.0	223,822	יישובים עירוניים יהודיים - סך הכל
2.3	1.8	4.6	16.0	9.3	18.7	0.7	46.5	100.0	20,462	500,000 מעל
3.4	2.9	7.1	21.6	10.9	17.9	0.7	35.6	100.0	68,681	499,999-200,000
2.5	2.3	6.3	21.8	11.0	18.9	0.7	36.3	100.0	36,395	199,999-100,000
3.1	3.1	7.2	22.1	11.1	18.0	0.6	34.7	100.0	35,736	99,999-50,000
2.6	2.9	7.0	22.1	11.0	18.2	0.8	35.4	100.0	40,891	49,999-20,000
3.4	3.2	7.9	22.7	11.2	17.6	0.8	33.2	100.0	7,853	19,999-10,000
3.2	3.3	7.9	23.9	10.5	17.1	0.6	33.5	100.0	7,728	9,999-5,000
3.3	3.4	7.9	21.2	10.5	18.0	0.8	35.1	100.0	6,076	4,999-2,000
0.8	1.2	4.3	21.1	12.9	19.9	0.7	39.1	100.0	39,115	יישובים עירוניים לא יהודיים - סך הכל
1.1	1.4	5.5	22.6	12.9	18.5	0.6	37.3	100.0	5,290	99,999-50,000
0.7	1.2	4.2	21.2	13.2	20.4	0.7	38.4	100.0	12,897	49,999-20,000
0.8	1.1	3.9	21.5	12.9	20.1	0.7	38.9	100.0	12,183	19,999-10,000
0.6	1.2	3.9	19.0	12.1	20.0	0.6	42.5	100.0	6,308	9,999-5,000
0.9	1.3	5.0	20.6	12.8	19.5	0.6	39.2	100.0	2,437	4,999-2,000
3.1	3.1	8.2	24.9	10.7	16.3	0.7	32.9	100.0	28,735	יישובים כפריים יהודיים - סך הכל
3.4	3.2	8.6	26.4	10.9	16.0	0.7	30.8	100.0	17,285	מושבים
3.3	3.4	7.9	24.9	9.8	16.2	1.2	33.3	100.0	978	מושבים שיתופיים
2.2	3.3	7.4	22.8	10.4	16.9	0.7	36.3	100.0	4,471	קיבוצים
		8.9	13.3	11.1	17.8	2.2	46.7	100.0	45	יישובים מוסדיים יהודיים
2.6	2.5	7.8	21.6	10.2	17.1	0.7	37.5	100.0	3,596	ישובים כפריים קהילתיים
3.6	3.3	7.3	23.4	11.0	16.1	0.5	34.9	100.0	2,360	יישובים יהודיים קטנים
1.1	2.0	5.3	23.8	12.0	18.0	0.7	37.3	100.0	757	יישובים כפריים לא יהודיים
0.7	1.9	5.6	24.4	10.9	12.1		44.4	100.0	414	אוכלוסייה מחוץ ליישובים
0.8	2.1	5.7	24.5	11.3	11.3		44.3	100.0	388	מזה: שבטי בדווים
				12.5	25.0		62.5	100.0	8	כתובת לא ידועה

לוח 21ב (המשך)

קבוצת הכנסה (אחוזים)									סך הכל (מספרים)	צורת היישוב
4 פעמים השכר	עד 4 פעמים השכר הממוצע	עד 3 פעמים השכר הממוצע	עד פעמיים השכר הממוצע	עד השכר הממוצע	עד 75% מהשכר הממוצע	עד מחצית השכר הממוצע	עד שכר מינימום	סך הכל		
2.7	2.6	6.6	21.7	11.1	18.2	0.7	36.4	100.0	292,851	סך הכול
2.6	2.5	6.4	21.4	11.1	18.4	0.7	36.8	100.0	262,937	יישובים עירוניים - סך הכל
2.9	2.8	6.8	21.4	10.8	18.2	0.7	36.4	100.0	223,822	יישובים עירוניים יהודיים סך הכול
2.3	1.8	4.6	16.0	9.3	18.7	0.7	46.5	100.0	20,462	500,000 מעל
2.3	1.8	4.6	16.0	9.3	18.7	0.7	46.5	100.0	20,462	ירושלים
3.4	2.9	7.1	21.6	10.9	17.9	0.7	35.6	100.0	68,681	499,999 - 200,000
1.7	2.2	5.1	18.5	10.3	19.8	0.9	41.6	100.0	5,975	אשדוד
2.1	2.1	6.4	21.0	9.9	17.7	0.8	40.1	100.0	4,175	באר שבע
3.4	2.8	6.1	19.4	10.9	18.7	0.8	38.0	100.0	8,049	חיפה
2.1	2.2	5.8	19.9	10.9	18.6	0.9	39.4	100.0	7,545	נתניה
3.3	3.1	7.1	23.6	11.0	17.9	0.6	33.4	100.0	8,103	פתח תקוה
3.4	3.1	7.9	23.9	11.7	18.4	0.7	30.9	100.0	9,564	ראשון לציון
4.3	3.2	8.0	22.2	10.8	16.9	0.6	33.9	100.0	25,270	תל אביב - יפו
2.5	2.3	6.3	21.8	11.0	18.9	0.7	36.3	100.0	36,395	199,999 - 100,000
1.5	1.9	5.5	19.9	10.5	19.2	0.9	40.5	100.0	4,085	אשקלון
1.5	1.5	3.5	15.3	9.1	20.3	1.4	47.4	100.0	2,519	בית שמש
1.5	0.9	3.8	14.5	9.5	22.4	1.0	46.3	100.0	3,057	בני ברק
1.7	1.3	4.6	21.6	10.7	19.3	0.6	40.1	100.0	4,131	בת ים
2.3	2.1	6.0	24.0	12.7	19.1	0.8	33.1	100.0	7,455	חולון
3.5	4.0	8.9	25.6	10.5	16.8	0.6	30.0	100.0	4,046	כפר סבא
2.8	2.8	7.6	22.3	10.6	19.0	0.7	34.2	100.0	4,222	רחובות
3.8	3.1	7.9	23.9	11.8	17.5	0.5	31.6	100.0	6,880	רמת גן
3.1	3.1	7.2	22.1	11.1	18.0	0.6	34.7	100.0	35,736	99,999 - 50,000
1.7	2.3	7.8	28.4	14.9	18.6	0.4	26.0	100.0	2,148	אילת
0.5	1.1	2.9	10.8	8.8	24.8	1.2	50.0	100.0	944	ביתר עילית
5.0	3.7	10.1	25.0	11.2	15.3	0.5	29.1	100.0	2,754	גבעתיים
5.1	4.5	9.6	22.8	10.8	16.3	0.6	30.4	100.0	2,984	הוד השרון
4.4	3.8	7.8	22.7	11.0	16.6	0.5	33.1	100.0	4,409	הרצליה
1.6	2.2	5.6	21.2	11.4	19.3	0.7	38.0	100.0	3,401	חדרה
1.0	1.6	4.0	19.7	12.0	21.1	0.9	39.7	100.0	1,740	לוד
0.3	0.6	1.3	7.9	5.3	18.1	0.8	65.7	100.0	1,146	מודיעין עילית
5.1	5.2	8.7	24.6	10.6	16.2	0.7	28.9	100.0	3,369	מודיעין-מכבים-רעות
2.3	2.8	7.2	23.4	9.2	17.2	0.5	37.3	100.0	1,753	נהריה
1.5	2.3	6.5	21.3	12.1	20.5	0.9	34.9	100.0	1,629	קריית אתא
1.1	1.7	6.3	23.3	9.9	19.0	0.6	38.1	100.0	1,390	קריית גת
2.2	2.8	7.6	22.5	11.7	19.1	0.4	33.7	100.0	2,229	ראש העין
1.1	1.6	5.4	22.1	12.2	21.5	0.8	35.3	100.0	2,377	רמלה

לוח 21ב (המשך)

קבוצת הכנסה (אחוזים)									סך הכל (מספרים)	צורת היישוב
4 יחיות מ-1	עד 4 פעמים השכר הממוצע	עד 3 פעמים השכר הממוצע	עד פעמיים השכר הממוצע	עד השכר הממוצע	עד 75% מהשכר הממוצע	עד מחצית השכר הממוצע	עד שכר מינימום	סך הכל		
5.1	4.0	8.5	21.0	11.6	15.8	0.6	33.5	100.0	3,463	רעננה
2.6	2.9	7.0	22.1	11.0	18.2	0.8	35.4	100.0	40,891	49,999 - 20,000
1.2	2.1	4.9	20.3	11.5	21.3	1.0	37.7	100.0	607	אופקים
2.0	2.2	5.9	21.2	11.6	22.0	1.0	34.1	100.0	1,470	אור יהודה
1.2	1.1	2.5	14.0	10.4	21.8	2.0	47.0	100.0	1,007	אלעד
2.6	3.1	9.0	29.4	12.3	17.7	0.7	25.2	100.0	1,055	באר יעקב
6.7	4.9	9.0	23.9	11.1	16.8	0.7	26.9	100.0	915	גבעת שמואל
3.3	3.4	8.5	25.9	12.5	18.2	0.7	27.4	100.0	878	גדרה
2.7	2.4	7.0	26.9	13.5	17.2	0.7	29.6	100.0	902	גן יבנה
2.1	2.0	5.7	17.6	9.9	19.0	0.7	43.1	100.0	615	דימונה
2.9	4.7	7.3	21.4	9.6	17.3	0.4	36.3	100.0	1,027	זכרון יעקב
0.7	1.6	5.0	18.1	8.9	20.5	0.7	44.5	100.0	1,219	טבריה
0.8	1.8	4.1	20.4	12.4	21.9	1.2	37.4	100.0	607	טירת כרמל
2.5	2.0	7.7	25.9	12.4	17.3	0.7	31.5	100.0	1,605	יבנה
3.4	3.4	8.6	24.5	12.2	18.2	0.6	29.2	100.0	1,278	יהוד
1.5	2.8	8.4	24.4	10.9	20.6	0.7	30.8	100.0	598	יקנעם עילית
1.8	3.1	8.1	22.5	11.7	17.6	0.4	34.6	100.0	1,117	כפר יונה
1.6	1.7	5.5	19.6	10.0	20.3	1.2	39.9	100.0	1,215	כרמיאל
4.4	2.9	8.9	23.6	10.0	18.0	0.7	31.6	100.0	873	מבשרת ציון
0.9	1.1	4.9	17.7	9.6	21.3	1.1	43.2	100.0	530	מגדל העמק
1.5	4.2	7.7	19.5	12.1	21.4	0.7	32.9	100.0	1,005	מעלה אדומים
1.7	2.0	5.5	22.8	9.9	19.2	0.5	38.5	100.0	605	מעלות-תרשיחא
1.3	2.0	6.1	19.5	10.7	19.6	0.4	40.4	100.0	1,119	נוף הגליל
4.4	3.8	9.4	26.0	11.0	16.7	0.8	28.0	100.0	1,834	נס ציונה
2.5	2.8	7.2	22.3	9.5	19.3	0.7	35.8	100.0	685	נשר
0.6	2.2	6.9	20.4	9.6	16.6	1.7	42.0	100.0	824	נתיבות
0.8	2.2	5.1	22.7	11.3	18.2	0.8	38.8	100.0	1,301	עכו
1.4	1.6	5.4	18.9	11.8	18.0	0.4	42.5	100.0	1,305	עפולה
1.0	1.0	4.0	14.3	10.4	18.9	1.8	48.7	100.0	628	ערד
2.6	2.8	6.5	21.6	10.9	16.9	0.8	38.0	100.0	2,290	פרדס חנה-כרכור
0.5	0.8	4.7	17.1	8.0	16.7	1.1	51.1	100.0	830	צפת
3.6	3.9	8.3	25.3	11.9	16.6	0.8	29.6	100.0	1,194	קדימה-צורן
5.3	5.3	10.5	24.2	10.7	15.5	0.8	27.8	100.0	1,561	קריית אונו
2.2	2.1	6.8	22.6	9.8	19.6	0.8	36.2	100.0	1,033	קריית ביאליק
0.4	1.8	3.9	19.5	10.3	20.1	1.4	42.6	100.0	906	קריית ים
3.0	3.6	5.7	23.3	11.3	18.5	0.7	33.9	100.0	1,141	קריית מוצקין
0.3	2.0	4.8	22.9	10.4	20.2	1.0	38.5	100.0	608	קריית מלאכי
1.4	2.9	7.4	17.9	10.6	17.1	0.7	42.1	100.0	585	קריית שמונה

לוח 21ב (המשך)

קבוצת הכנסה (אחוזים)									סך הכל (מספרים)	צורת היישוב
4 פועלים השכר	עד 4 פעמים השכר הממוצע	עד 3 פעמים השכר הממוצע	עד פעמיים השכר הממוצע	עד השכר הממוצע	עד 75% מהשכר הממוצע	עד מחצית השכר הממוצע	עד שכר מינימום	סך הכל		
6.3	4.3	8.9	21.8	11.5	15.1	0.6	31.6	100.0	2,337	רמת השרון
0.8	3.3	8.6	26.7	12.6	15.9	0.4	31.8	100.0	724	שדרות
7.1	5.5	11.4	24.4	9.2	15.0	0.7	26.7	100.0	858	שוהם
3.4	3.2	7.9	22.7	11.2	17.6	0.8	33.2	100.0	7,853	19,999 - 10,000
4.0	3.2	9.8	24.0	10.4	17.2	0.3	31.2	100.0	728	אבן יהודה
0.4	0.7	4.4	23.9	12.0	21.8	1.5	35.3	100.0	685	אור עקיבא
3.1	3.1	8.1	23.7	13.6	16.9	0.3	31.1	100.0	604	אזור
1.6	1.9	6.7	19.8	11.7	18.2	2.1	37.9	100.0	565	אריאל
0.9	1.4	6.2	27.4	9.7	19.6	0.2	34.6	100.0	434	בית שאן
5.1	4.7	9.2	23.9	11.3	14.5	0.5	30.8	100.0	763	בנימינה-גבעת עדה
2.2	1.0	6.5	19.2	10.4	20.2	1.2	39.2	100.0	584	גבעת זאב
6.1	6.5	10.7	23.2	11.0	16.1	0.5	25.9	100.0	819	גני תקוה
4.9	3.3	8.3	25.0	10.2	15.8	0.5	31.9	100.0	576	מזכרת בתיה
4.1	2.9	6.8	20.8	11.8	16.8	0.6	36.3	100.0	799	קריית טבעון
0.7	1.2	6.4	24.2	13.4	21.0	0.7	32.3	100.0	409	קריית עקרון
0.5	0.5	1.0	9.6	8.1	24.7		55.6	100.0	198	רכסים
5.4	6.0	11.3	23.2	10.7	13.6	1.0	28.7	100.0	689	תל מונד
3.2	3.3	7.9	23.9	10.5	17.1	0.6	33.5	100.0	7,728	9,999 - 5,000
2.8	5.0	8.0	25.4	11.5	14.9	0.8	31.6	100.0	503	אורנית
2.4	3.1	11.0	26.0	11.9	15.0	1.4	29.3	100.0	420	אלפי מנשה
5.8	4.1	9.6	18.1	8.8	18.7	0.3	34.5	100.0	342	אפרת
1.9		3.7	16.8	7.5	21.5	1.9	46.7	100.0	107	בית אל
1.9	3.1	5.9	28.2	12.7	19.8	0.3	28.2	100.0	323	בית דגן
		4.1	20.1	12.4	20.1	0.6	42.6	100.0	169	בני עיי"ש
2.5	4.1	8.5	24.6	12.9	18.9	0.3	28.1	100.0	317	בת חפר
0.6	2.9	0.6	20.0	8.2	25.9		41.8	100.0	170	גבע בנימין
0.4	2.6	4.1	22.1	10.3	20.7	0.4	39.5	100.0	271	חצור הגלילית
1.8	1.8	7.0	22.2	9.4	17.0	1.2	39.8	100.0	171	ירוחם
6.8	5.2	9.9	27.3	10.1	13.0	0.6	27.1	100.0	484	כוכב יאיר
	2.9	1.2	8.8	6.5	24.1	0.6	55.9	100.0	170	כוכב יעקב
2.6	3.4	4.9	25.8	9.0	18.7	0.7	34.8	100.0	267	כפר ורדים
0.5	1.0	5.8	22.3	10.7	21.8	0.5	37.4	100.0	206	כפר חב"ד
12.0	5.4	8.2	26.1	4.9	17.9	0.5	25.0	100.0	184	להבים
4.8	3.8	10.9	28.0	9.2	13.7	0.3	29.4	100.0	293	מיתר
2.0	2.6	6.6	15.1	9.9	13.2	1.3	49.3	100.0	152	מצפה רמון
8.4	5.6	11.2	24.0	8.0	13.2	0.8	28.8	100.0	250	עומר
3.2	1.9	7.6	27.8	12.9	17.0	0.3	29.3	100.0	317	עתלית
3.7	2.1	8.2	27.4	11.0	16.5		31.1	100.0	328	פרדסיה

לוח 21ב (המשך)

קבוצת הכנסה (אחוזים)									סך הכל (מספרים)	צורת היישוב
4 פעמים השכר	עד 4 פעמים השכר הממוצע	עד 3 פעמים השכר הממוצע	עד פעמיים השכר הממוצע	עד השכר הממוצע	עד 75% מהשכר הממוצע	עד מחצית השכר הממוצע	עד שכר מינימום	סך הכל		
4.3	4.3	10.6	29.4	12.0	14.3	0.9	24.3	100.0	350	צור הדסה
1.5	4.2	9.5	28.2	11.8	19.1	0.4	25.2	100.0	262	צור יצחק
5.4	5.4	9.5	21.7	11.0	11.9		35.1	100.0	336	קיסריה
2.1	1.7	3.8	19.0	5.5	17.3	1.3	49.4	100.0	237	קצרין
	2.6	7.9	17.5	12.3	9.6	1.8	48.2	100.0	114	קריית ארבע
0.4	1.3	7.4	19.0	12.1	19.0	0.4	40.3	100.0	231	קרני שומרון
3.3	1.8	8.8	24.9	8.1	19.4	0.7	33.0	100.0	273	רמת ישי
1.4	3.7	11.5	22.9	11.9	16.5	0.5	31.7	100.0	218	שלומי
2.3	1.9	9.1	24.0	13.3	18.3	0.8	30.4	100.0	263	שערי תקווה
3.3	3.4	7.9	21.2	10.5	18.0	0.8	35.1	100.0	6,076	4,999 - 2,000
	5.7	5.7	30.0	17.1	14.3	1.4	25.7	100.0	70	אחוזת ברק
4.9	4.9	8.6	17.3	7.4	19.8	1.2	35.8	100.0	81	אלון שבות
	2.3	4.7	18.7	12.9	28.1	1.2	32.2	100.0	171	אליכין
4.2	2.8	9.7	23.6	6.9	15.3	1.4	36.1	100.0	72	אלעזר
7.5	7.5	6.6	23.6	8.5	10.4		35.8	100.0	106	אלקנה
3.6	2.0	9.6	23.5	14.3	19.1	0.4	27.5	100.0	251	בית אריה
4.9	3.9	8.7	26.2	19.4	9.7	1.0	26.2	100.0	103	בית חשמונאי
2.4	1.6	14.2	20.5	7.9	12.6		40.9	100.0	127	בית יצחק-שער חפר
		6.7	11.1	17.8	17.8	2.2	44.4	100.0	45	ברכה
1.2	6.0	10.8	24.1	4.8	22.9	2.4	27.7	100.0	83	גבעת אבני
2.4	1.2	13.4	22.0	9.8	17.1	1.2	32.9	100.0	82	גבעת ברנר
3.3	7.4	9.0	29.5	8.2	11.5	0.8	30.3	100.0	122	גן נר
1.0	3.8	4.8	16.2	6.7	23.8		43.8	100.0	105	גני מודיעין
10.8	5.7	11.9	25.6	8.0	13.6	0.6	23.9	100.0	176	הר אדר
0.4	1.1	3.3	21.7	11.5	18.7	0.7	42.6	100.0	460	חריש
6.1	7.1	6.1	12.2	8.2	16.3	1.0	42.9	100.0	98	חשמונאים
3.2	2.2	5.4	17.2	8.6	24.7	1.1	37.6	100.0	93	טלמון
0.6	0.6	5.6	15.5	8.7	18.6	1.9	48.4	100.0	161	יבנאל
4.2	0.8	9.2	20.0	10.0	16.7		39.2	100.0	120	יד בנימין
4.2	6.3	12.5	27.1	10.4	10.4		29.2	100.0	48	יקיר
1.5	4.4	4.4	20.6	13.2	19.1	1.5	35.3	100.0	68	כוכב השחר
3.1	3.1	8.1	23.6	10.6	19.3		32.3	100.0	161	כפר אדומים
4.7	2.4	11.0	33.1	11.0	18.1	1.6	18.1	100.0	127	כפר האורנים
1.6	3.1	15.6	21.1	10.9	15.6		32.0	100.0	128	כפר ויתקין
2.6	4.2	13.2	23.3	10.6	14.3	0.5	31.2	100.0	189	כפר תבור
2.4	9.6	16.8	26.4	8.8	16.0	0.8	19.2	100.0	125	לפידי
9.1	1.8	12.7	16.4	9.1	18.2	1.8	30.9	100.0	55	מבוא חורון
1.9	1.9	11.1	37.0	11.1	14.8		22.2	100.0	54	מעגלים

לוח 21ב (המשך)

קבוצת הכנסה (אחוזים)									סך הכל (מספרים)	צורת היישוב
4 פועלים השכר	עד 4 פועלים השכר הממוצע	עד 3 פועלים השכר הממוצע	עד פועליים השכר הממוצע	עד השכר הממוצע	עד 75% מהשכר הממוצע	עד מחצית השכר הממוצע	עד שכר מינימום	סך הכל		
		3.5	15.8	12.3	22.8	3.5	42.1	100.0	57	מצפה יריחו
2.4	2.4	7.1	23.8	9.5	21.4	2.4	31.0	100.0	42	מרכז שפירא
4.1	5.9	8.8	26.5	10.6	16.5		27.6	100.0	170	מתן
12.8		2.3	18.6	3.5	22.1		40.7	100.0	86	נווה דניאל
5.5	3.6	3.6	21.8	9.1	14.5	1.8	40.0	100.0	55	נוף איילון
7.0	8.0	14.0	18.0	9.0	17.0		27.0	100.0	100	נופית
3.8	1.9	5.7	15.1	11.3	18.9	1.9	41.5	100.0	53	נוקדים
5.5	1.4	8.2	23.3	11.0	13.7		37.0	100.0	73	נורדיה
10.6	6.4	8.5	22.3	9.6	8.5		34.0	100.0	188	סביון
		5.4	11.8	10.8	20.4	1.1	50.5	100.0	93	עלי
3.5	5.9	7.1	23.5	17.6	11.8		30.6	100.0	85	עלי זהב
	1.6	3.1	3.1	3.1	20.3	1.6	67.2	100.0	64	עמנואל
2.2	4.3	4.3	23.7	16.1	15.1	1.1	33.3	100.0	93	עפרה
1.1	3.3	8.9	20.0	3.3	33.3		30.0	100.0	90	עץ אפרים
1.9	1.9	6.5	29.9	17.8	14.0		28.0	100.0	107	צופים
4.3	3.6	10.0	25.7	10.0	15.7		30.7	100.0	140	צור משה
3.1	3.9	5.4	16.3	10.9	17.8	0.8	41.9	100.0	129	קדומים
	0.9	5.6	14.0	15.9	28.0		35.5	100.0	107	קציר
2.7	1.1	3.3	10.3	8.7	28.8	2.7	42.4	100.0	184	קריית יערים
2.3	1.7	4.5	18.6	9.0	16.9	0.6	46.3	100.0	177	ראש פינה
5.0	2.5	17.5	20.0	10.0	15.0		30.0	100.0	40	רבבה
0.8	5.0	5.0	15.1	13.4	20.2	0.8	39.5	100.0	119	שילה
7.1	10.1	8.1	27.3	7.1	17.2		23.2	100.0	99	שמשית
3.4	3.4	6.8	27.1	15.3	16.9	3.4	23.7	100.0	59	שתולים
		5.0	25.0	5.0	25.0		40.0	100.0	20	תפרח
0.6	0.6	6.7	17.0	7.3	21.2	1.2	45.5	100.0	165	תקוע
0.8	1.2	4.3	21.1	12.9	19.9	0.7	39.1	100.0	39,115	יישובים עירוניים לא יהו
1.1	1.4	5.5	22.6	12.9	18.5	0.6	37.3	100.0	5,290	99,999 - 50,000
0.8	0.9	4.2	19.9	14.7	20.1	0.5	38.9	100.0	1,726	אום אל-פחם
1.1	1.7	5.8	23.7	11.7	18.6	0.8	36.5	100.0	2,703	נצרת
1.7	1.6	7.3	24.4	12.9	15.0	0.3	36.7	100.0	861	רהט
0.7	1.2	4.2	21.2	13.2	20.4	0.7	38.4	100.0	12,897	49,999 - 20,000
1.5	1.1	3.8	22.7	13.1	19.4	1.1	37.3	100.0	1,101	באקה אל-גרביה
0.8	1.7	4.5	21.2	13.5	22.3	0.7	35.3	100.0	600	ג'דידה-מכר
0.5	1.0	5.6	20.9	8.2	16.3	1.0	46.4	100.0	196	חורה
0.7	1.4	3.6	17.7	12.6	21.7	0.6	41.8	100.0	1,605	טייבה
0.8	1.3	2.2	17.5	17.2	22.0	0.5	38.5	100.0	1,195	טירה
0.6	1.1	4.8	24.9	14.1	20.0	0.4	34.2	100.0	1,029	טמרה

לוח 21ב (המשך)

קבוצת הכנסה (אחוזים)									סך הכל (מספרים)	צורת היישוב
4 פעמים השכר	עד 4 פעמים השכר הממוצע	עד 3 פעמים השכר הממוצע	עד פעמיים השכר הממוצע	עד השכר הממוצע	עד 75% מהשכר הממוצע	עד מחצית השכר הממוצע	עד שכר מינימום	סך הכל		
0.7	3.5	9.2	19.0	10.6	11.3	0.7	45.1	100.0	142	כסיפה
1.1	1.4	4.9	21.9	10.6	20.9	0.5	38.7	100.0	729	כפר כנא
0.3	0.5	2.7	19.9	14.8	20.7	0.5	40.6	100.0	983	כפר קאסם
0.4	1.1	5.0	26.5	9.7	18.5	0.7	38.1	100.0	703	מגאר
0.7	0.8	5.2	20.1	13.9	21.3	1.0	37.1	100.0	1,120	סח'נין
0.8	2.0	6.3	24.6	13.2	17.8	0.8	34.5	100.0	843	עראבה
0.5	0.5	2.6	18.4	11.0	22.7	0.8	43.4	100.0	608	ערערה
0.3	0.8	2.8	21.9	14.6	22.4	0.8	36.5	100.0	786	קלנסווה
0.9	1.7	5.4	22.0	12.4	18.3	0.6	38.7	100.0	1,257	שפרעם
0.8	1.1	3.9	21.5	12.9	20.1	0.7	38.9	100.0	12,183	19,999 - 10,000
1.0	1.4	4.7	19.5	11.8	17.8	0.4	43.4	100.0	493	אבו סנאן
1.7	0.9	5.4	29.1	17.4	16.6	0.9	27.9	100.0	649	אכסאל
0.6	1.1	3.8	18.1	10.6	23.8	0.4	41.5	100.0	470	אעבלין
0.6	0.3	0.6	13.7	6.4	23.4	1.2	53.8	100.0	342	בית ג'ן
	1.7	4.2	10.0	10.8	20.8		52.5	100.0	120	ג'סר א-זרקא
1.2	1.4	2.7	21.6	10.2	19.9	0.6	42.5	100.0	518	ג'ת
0.5	0.9	1.9	22.7	9.7	18.9	0.6	44.8	100.0	794	דאלית אל-כרמל
0.9	1.3	3.1	25.6	11.0	23.3	0.7	34.1	100.0	446	דבוריה
1.0	1.3	4.1	24.8	13.4	17.5	0.3	37.7	100.0	395	דייר אל-אסד
2.2	2.0	7.1	26.7	15.2	18.4	0.7	27.8	100.0	604	טורעאן
0.6	0.8	3.9	24.0	15.9	20.2	1.2	33.4	100.0	643	יפיע
0.8	0.5	3.1	20.0	11.8	20.0	0.8	42.9	100.0	604	ירכא
	0.3	3.9	16.2	12.9	23.5	1.1	42.0	100.0	357	כאבול
1.3	2.1	4.5	17.4	9.0	23.7	0.8	41.2	100.0	621	כפר מנדא
0.7	0.8	4.4	20.3	17.0	21.4	0.3	35.1	100.0	752	כפר קרע
0.6	2.3	9.1	26.7	9.7	10.8		40.9	100.0	176	לקיה
0.4	0.8	4.2	24.0	15.1	21.2	0.8	33.5	100.0	496	מג'ד אל-כרום
0.3	0.5	3.4	18.0	12.3	25.8	0.5	39.1	100.0	732	מג'דל שמס
0.4	1.1	5.3	23.6	14.8	19.9	0.9	34.0	100.0	453	מעלה עירון
0.5	0.8	2.3	14.9	10.1	19.2	1.3	50.9	100.0	395	נחף
		2.7	20.5	19.0	18.7	0.6	38.6	100.0	332	עין מאהל
0.4	1.7	2.5	16.2	15.8	17.8	0.8	44.8	100.0	482	עספיא
	0.7	7.5	28.1	11.6	15.1		37.0	100.0	146	ערערה-בנגב
0.2	1.4	2.6	20.0	14.9	17.2	0.7	42.9	100.0	424	פורידיס
1.1	1.4	3.7	26.5	11.7	20.2	1.2	34.2	100.0	565	ריינה
2.3	4.0	10.3	27.6	8.0	13.8	0.6	33.3	100.0	174	תל שבע
0.6	1.2	3.9	19.0	12.1	20.0	0.6	42.5	100.0	6,308	9,999 - 5,000
0.7	2.9	4.3	25.9	10.1	20.1		36.0	100.0	139	אבו גוש

לוח 21ב (המשך)

קבוצת הכנסה (אחוזים)									סך הכל (מספרים)	צורת היישוב
4 יחיות מ"ד	עד 4 פעמים השכר הממוצע	עד 3 פעמים השכר הממוצע	עד פעמיים השכר הממוצע	עד השכר הממוצע	עד 75% מהשכר הממוצע	עד מחצית השכר הממוצע	עד שכר מינימום	סך הכל		
	1.3	6.3	19.2	12.1	16.7		44.4	100.0	239	בועיינה-נוג'ידאת
		2.7	14.7	15.1	22.1	1.0	44.5	100.0	299	בוקעאתא
0.5	1.6	3.6	24.0	12.5	17.7	0.5	39.6	100.0	192	ביר אל-מכסור
			18.2	9.1	9.1		63.6	100.0	11	ביר הדאג'
	1.0	2.7	21.3	11.3	23.7	1.3	38.7	100.0	300	בסמ"ה
0.4	0.4	4.4	17.8	16.0	20.0	0.9	40.0	100.0	225	בסמת טבעון
0.4	0.8	3.5	23.3	17.1	21.0		33.9	100.0	257	בענה
0.7	0.7	2.7	11.0	8.2	17.8	1.4	57.5	100.0	146	ג'ולס
0.3	1.2	2.4	15.9	11.8	25.7	0.3	42.5	100.0	339	ג'ולג'וליה
0.9	0.6	5.9	18.5	9.4	19.9		44.9	100.0	341	דייר חנא
0.3	1.0	3.0	18.2	13.2	19.9	1.0	43.4	100.0	302	זמר
2.6	0.6	3.2	19.4	14.2	20.6	0.6	38.7	100.0	155	זרזיר
0.4		1.5	14.3	8.7	12.1	1.9	61.1	100.0	265	חורפיש
1.4	2.1	9.7	19.4	6.9	19.4	0.7	40.3	100.0	144	טובא-זנגריה
0.6	1.1	2.9	9.2	13.8	23.6		48.9	100.0	174	יאנוח-ג'ת
0.9	0.4	3.9	8.8	9.6	21.9	0.4	53.9	100.0	228	כסרא-סמיע
		5.8	19.0	14.0	24.8	0.8	35.5	100.0	121	כעביה-טבאש-חג'אג'רה
0.8	1.7	3.0	19.5	10.8	20.8	0.6	42.8	100.0	528	כפר יאסיף
0.7	1.1	5.0	29.0	12.9	21.1	1.4	28.7	100.0	279	משהד
1.8	1.4	3.2	21.2	10.1	18.0		44.2	100.0	217	עיילבון
0.8	2.5	7.0	32.2	19.4	11.2		26.9	100.0	242	עילוט
0.6	0.9	4.7	13.9	9.2	22.8	0.6	47.2	100.0	316	פקיעין (בוקיעה)
0.6	2.6	3.2	15.8	12.1	22.4	0.9	42.5	100.0	348	ראמה
	1.4	5.1	31.8	13.1	15.4		33.2	100.0	214	שבלי - אום אל-ג'נם
	2.4	5.9	24.7	5.9	11.8		49.4	100.0	85	שגב-שלום
2.5	1.0	1.0	10.4	13.4	21.3	2.0	48.5	100.0	202	שעב
0.9	1.3	5.0	20.6	12.8	19.5	0.6	39.2	100.0	2,437	4,999 - 2,000
	1.9	11.3	13.2	15.1	15.1		43.4	100.0	53	אבטין
		2.9	17.1	2.9	11.4		65.7	100.0	35	אום בטין
	2.3	7.8	39.5	14.0	13.2		23.3	100.0	129	אל סיד
2.2	3.9	6.6	23.8	13.8	17.1	0.6	32.0	100.0	181	ג'ש (גוש חלב)
	0.9	0.9	20.0	14.8	28.7	0.9	33.9	100.0	115	כאוכב אבו אל-היג'א
0.7	2.0	4.6	29.8	11.9	21.2		29.8	100.0	151	כפר ברא
0.9	0.9	8.0	18.6	16.8	22.1	1.8	31.0	100.0	113	כפר כמא
1.2	2.4	1.2	19.3	15.7	18.1		42.2	100.0	83	כפר מצר
	0.7	7.2	20.1	12.9	22.3	2.2	34.5	100.0	139	מוקיבלה

לוח 21ב (המשך)

קבוצת הכנסה (אחוזים)									סך הכל (מספרים)	צורת היישוב
4 יחיות מ"ד פעמים השכר	עד 4 פעמים השכר הממוצע	עד 3 פעמים השכר הממוצע	עד פעמיים השכר הממוצע	עד השכר הממוצע	עד 75% מהשכר הממוצע	עד מחצית השכר הממוצע	עד שכר מינימום	סך הכל		
0.7		4.5	17.9	8.2	26.9	0.7	41.0	100.0	134	מזרעה
0.8	1.3	2.1	12.2	15.2	18.6	0.4	49.4	100.0	237	מסעדה
2.3	1.5	7.7	23.1	18.5	15.4		31.5	100.0	130	מעליא
2.2	1.1	5.4	29.3	10.9	16.3		34.8	100.0	92	נאעורה
0.9		2.7	13.3	7.1	14.2	0.9	61.1	100.0	113	סאג'ור
	3.6	6.0	28.6	14.3	16.7	1.2	29.8	100.0	84	סולם
		2.4	21.4	7.1	21.4		47.6	100.0	42	סלמה
1.4		2.8	9.9	11.3	18.3	1.4	54.9	100.0	71	ע'ג'ר
1.5		1.5	23.1	13.8	16.9		43.1	100.0	65	עוזייר
		7.4	19.1	10.3	14.7		48.5	100.0	68	עין נקובא
		0.9	15.5	11.8	33.6	1.8	36.4	100.0	110	עין קנייא
1.0	1.4	7.2	17.3	10.1	17.8	0.5	44.7	100.0	208	פסוטה
2.4		7.1	20.2	15.5	21.4		33.3	100.0	84	שייח' דנון
3.1	3.1	8.2	24.9	10.7	16.3	0.7	32.9	100.0	28,735	יישובים כפריים - סה"כ
3.4	3.2	8.6	26.4	10.9	16.0	0.7	30.8	100.0	17,285	מושבים
3.3	3.4	7.9	24.9	9.8	16.2	1.2	33.3	100.0	978	מושבים שיתופיים
2.2	3.3	7.4	22.8	10.4	16.9	0.7	36.3	100.0	4,471	קיבוצים
		8.9	13.3	11.1	17.8	2.2	46.7	100.0	45	יישובים מוסדיים יהודיים
2.6	2.5	7.8	21.6	10.2	17.1	0.7	37.5	100.0	3,596	יישובים כפריים קהילתיים
3.6	3.3	7.3	23.4	11.0	16.1	0.5	34.9	100.0	2,360	יישובים יהודיים קטנים
1.1	2.0	5.3	23.8	12.0	18.0	0.7	37.3	100.0	757	יישובים לא יהודיים קטנים
0.7	1.9	5.6	24.4	10.9	12.1		44.4	100.0	414	אוכלוסייה מחוץ ליישובים
0.8	2.1	5.7	24.5	11.3	11.3		44.3	100.0	388	מזה: שבטי בדווים
				12.5	25.0		62.5	100.0	8	כתובת לא ידועה

לוח 22: משך העבודה של עובדים שכירים לפי צורת יישוב, 2018

משך העבודה (אחוזים)						ממוצע חודשי עבודה	מספר העובדים השכירים	צורת היישוב
12 חודשים	11-9 חודשים	8-6 חודשים	5-3 חודשים	2-1 חודשים	סך הכל			
76.7	8.3	5.9	5.2	3.8	100.0	10.7	4,000,606	סך הכול
76.8	8.4	5.9	5.2	3.8	100.0	10.7	3,664,869	יישובים עירוניים - סך הכל
78.1	7.9	5.5	4.9	3.6	100.0	10.8	3,159,476	יישובים עירוניים יהודיים סך הכול
71.4	10.4	6.9	6.4	4.9	100.0	10.4	306,765	מעל 500,000
79.7	7.3	5.2	4.6	3.3	100.0	10.9	938,555	499,999-200,000
78.5	8.1	5.4	4.7	3.4	100.0	10.8	522,504	199,999-100,000
78.4	7.8	5.5	4.8	3.5	100.0	10.8	487,078	99,999-50,000
79.1	7.5	5.3	4.7	3.4	100.0	10.9	627,556	49,999-20,000
78.8	7.4	5.6	4.8	3.4	100.0	10.8	97,168	19,999-10,000
77.3	7.7	5.8	5.3	3.9	100.0	10.7	103,970	9,999-5,000
74.3	8.3	6.5	6.2	4.7	100.0	10.5	75,880	4,999-2,000
68.1	11.5	8.2	7.3	5.0	100.0	10.3	505,393	יישובים עירוניים לא יהודיים סך הכול
64.9	12.6	9.1	8.2	5.2	100.0	10.1	74,503	99,999-50,000
68.5	11.4	8.1	7.1	4.9	100.0	10.3	161,100	49,999-20,000
68.0	11.6	8.2	7.2	5.1	100.0	10.3	152,141	19,999-10,000
69.3	10.9	7.9	7.0	4.9	100.0	10.3	87,384	9,999-5,000
70.8	10.2	7.6	6.7	4.7	100.0	10.4	30,265	4,999-2,000
78.0	7.4	5.7	5.1	3.8	100.0	10.8	302,784	יישובים כפריים - סך הכל
77.6	7.6	5.8	5.3	3.7	100.0	10.8	135,430	מושבים
77.1	7.6	5.8	5.6	3.9	100.0	10.7	12,201	מושבים שיתופיים
81.2	6.4	4.9	4.3	3.2	100.0	11.0	84,992	קיבוצים
67.3	9.3	9.0	9.7	4.7	100.0	10.1	1,481	יישובים מוסדיים יהודיים
74.8	8.3	6.3	5.9	4.6	100.0	10.6	44,190	יישובים כפריים קהילתיים
76.9	7.5	6.0	5.5	4.0	100.0	10.7	24,490	יישובים יהודיים קטנים
70.7	10.9	7.5	6.4	4.5	100.0	10.4	14,931	יישובים לא יהודיים קטנים
56.5	12.5	10.9	11.5	8.6	100.0	9.4	15,912	אוכלוסייה מחוץ ליישובים
54.5	13.0	11.3	12.1	9.1	100.0	9.3	14,876	מזה: שבטי בדווים
64.3	8.6	7.7	9.5	9.9	100.0	9.6	2,105	כתובת לא ידועה

לוח 22 (המשך)

משך העבודה (אחוזים)						ממוצע חודשי עבודה	מספר העובדים השכירים	היישובים לפי צורת היישוב
12 חודשים	11-9 חודשים	8-6 חודשים	5-3 חודשים	2-1 חודשים	סך הכל			
76.7	8.3	5.9	5.2	3.8	100.0	10.7	4,000,606	סך הכול
76.8	8.4	5.9	5.2	3.8	100.0	10.7	3,664,869	יישובים עירוניים - סך הכל
78.1	7.9	5.5	4.9	3.6	100.0	10.8	3,159,476	יישובים עירוניים יהודיים סך הכול
71.4	10.4	6.9	6.4	4.9	100.0	10.4	306,765	מעל 500,000
71.4	10.4	6.9	6.4	4.9	100.0	10.4	306,765	ירושלים
79.7	7.3	5.2	4.6	3.3	100.0	10.9	938,555	499,999 - 200,000
78.2	7.9	5.4	4.9	3.6	100.0	10.8	104,387	אשדוד
80.5	7.1	4.9	4.2	3.2	100.0	10.9	100,890	באר שבע
79.3	7.1	5.3	4.7	3.6	100.0	10.8	134,990	חיפה
78.3	7.6	5.5	5.0	3.7	100.0	10.8	100,584	נתניה
81.6	6.8	4.6	4.1	2.9	100.0	11.0	122,907	פתח תקוה
81.6	6.8	4.7	4.0	2.8	100.0	11.0	132,020	ראשון לציון
78.9	7.5	5.6	4.8	3.2	100.0	10.9	242,777	תל אביב - יפו
78.5	8.1	5.4	4.7	3.4	100.0	10.8	522,504	199,999 - 100,000
78.6	7.4	5.5	4.9	3.5	100.0	10.8	69,761	אשקלון
68.2	11.7	7.4	7.1	5.7	100.0	10.2	36,568	בית שמש
69.3	13.6	6.6	5.8	4.7	100.0	10.4	59,129	בני ברק
80.0	7.1	5.1	4.5	3.3	100.0	10.9	65,946	בת ים
81.4	6.8	4.9	4.0	2.8	100.0	11.0	94,471	חולון
82.0	6.4	4.7	4.2	2.7	100.0	11.0	49,701	כפר סבא
80.7	7.3	4.9	4.2	2.9	100.0	11.0	67,840	רחובות
81.2	6.8	5.0	4.1	2.9	100.0	11.0	79,088	רמת גן
78.4	7.8	5.5	4.8	3.5	100.0	10.8	487,078	99,999 - 50,000
78.0	8.2	5.4	4.7	3.7	100.0	10.8	32,310	אילת
61.0	16.1	8.9	7.7	6.3	100.0	10.0	15,374	ביתר עילית
81.8	6.8	4.8	4.0	2.5	100.0	11.0	29,885	גבעתיים
80.7	6.5	5.0	4.6	3.1	100.0	10.9	30,172	הוד השרון
80.0	6.9	5.2	4.7	3.2	100.0	10.9	46,183	הרצליה
80.1	6.9	5.3	4.5	3.2	100.0	10.9	48,693	חדרה
77.4	8.2	5.7	4.9	3.7	100.0	10.8	35,119	לוד
61.9	17.5	8.4	6.6	5.6	100.0	10.1	15,489	מודיעין עילית
80.7	6.4	4.9	4.7	3.3	100.0	10.9	43,544	מודיעין-מכבים-רעות
80.4	6.4	4.9	4.8	3.5	100.0	10.9	30,279	נהריה
79.7	7.2	5.2	4.7	3.3	100.0	10.9	29,481	קריית אתא

לוח 22 (המשך)

משך העבודה (אחוזים)						ממוצע חודשי עבודה	מספר העובדים השכירים	היישובים לפי צורת היישוב
12 חודשים	11-9 חודשים	8-6 חודשים	5-3 חודשים	2-1 חודשים	סך הכל			
78.6	8.0	5.4	4.8	3.1	100.0	10.9	27,907	קריית גת
79.6	7.4	5.6	4.4	3.0	100.0	10.9	31,384	ראש העין
78.9	7.9	5.5	4.5	3.2	100.0	10.9	36,319	רמלה
78.4	6.9	5.4	5.2	4.1	100.0	10.7	34,939	רעננה
79.1	7.5	5.3	4.7	3.4	100.0	10.9	627,556	49,999 - 20,000
74.9	9.6	6.0	5.4	4.1	100.0	10.7	14,019	אופקים
79.5	8.0	5.1	4.4	2.9	100.0	10.9	17,634	אור יהודה
68.6	12.6	7.6	6.3	4.9	100.0	10.4	13,514	אלעד
81.6	7.3	4.9	3.7	2.5	100.0	11.1	12,488	באר יעקב
78.4	7.1	5.8	5.0	3.8	100.0	10.8	11,799	גבעת שמואל
80.2	6.9	4.9	4.5	3.4	100.0	10.9	12,285	גדרה
80.3	6.8	5.3	4.4	3.2	100.0	10.9	11,878	גן יבנה
79.8	7.1	5.1	4.5	3.6	100.0	10.9	18,059	דימונה
76.9	7.1	5.9	6.1	3.9	100.0	10.7	10,434	זכרון יעקב
76.0	8.8	6.0	5.1	4.1	100.0	10.7	20,722	טבריה
80.3	6.7	5.3	4.5	3.3	100.0	10.9	11,928	טירת כרמל
80.9	7.4	5.2	4.0	2.6	100.0	11.0	23,669	יבנה
82.1	6.4	4.7	3.9	3.0	100.0	11.0	15,194	יהוד
81.9	6.2	4.7	4.3	2.9	100.0	11.0	12,555	יקנעם עילית
80.1	7.1	4.9	4.7	3.3	100.0	10.9	11,405	כפר יונה
80.9	6.3	4.8	4.5	3.5	100.0	10.9	23,990	כרמיאל
78.8	7.2	5.6	4.7	3.6	100.0	10.8	11,921	מבשרת ציון
79.5	7.1	5.0	4.7	3.7	100.0	10.8	12,817	מגדל העמק
79.7	7.7	5.1	4.4	3.1	100.0	10.9	19,738	מעלה אדומים
80.6	6.8	4.6	4.6	3.5	100.0	10.9	11,304	מעלות-תרשיחא
79.7	7.3	5.0	4.7	3.3	100.0	10.9	21,974	נוף הגליל
82.2	6.5	4.6	4.0	2.7	100.0	11.1	23,018	נס ציונה
82.3	6.5	4.3	4.0	3.0	100.0	11.0	12,055	נשר
71.3	10.5	7.4	6.1	4.7	100.0	10.5	15,973	נתיבות
76.8	8.0	5.5	5.3	4.3	100.0	10.7	24,451	עכו
78.9	7.8	5.3	4.6	3.4	100.0	10.9	26,494	עפולה
77.3	8.8	5.3	5.1	3.5	100.0	10.8	11,694	ערד
78.6	7.4	5.6	5.1	3.3	100.0	10.8	19,378	פרדס חנה-כרכור
68.3	10.5	7.6	7.7	6.0	100.0	10.2	12,956	צפת

לוח 22 (המשך)

משך העבודה (אחוזים)						ממוצע חודשי עבודה	מספר העובדים השכירים	היישובים לפי צורת היישוב
12 חודשים	11-9 חודשים	8-6 חודשים	5-3 חודשים	2-1 חודשים	סך הכל			
78.3	7.3	5.5	5.3	3.7	100.0	10.8	10,645	קדימה-צורן
83.0	5.9	4.4	3.9	2.7	100.0	11.1	18,327	קריית אונו
82.1	6.1	4.5	4.2	3.0	100.0	11.0	20,440	קריית ביאליק
80.7	6.8	4.7	4.4	3.4	100.0	10.9	19,911	קריית ים
82.5	6.3	4.7	3.9	2.6	100.0	11.1	22,895	קריית מוצקין
75.7	9.0	6.2	5.1	4.0	100.0	10.7	11,532	קריית מלאכי
80.9	6.7	5.1	4.5	2.8	100.0	11.0	11,912	קריית שמונה
80.6	6.7	4.7	4.8	3.1	100.0	10.9	20,993	רמת השרון
78.2	8.2	5.5	4.8	3.3	100.0	10.8	14,188	שדרות
79.5	6.3	5.4	5.0	3.8	100.0	10.8	11,367	שוהם
78.8	7.4	5.6	4.8	3.4	100.0	10.8	97,168	19,999 - 10,000
80.3	6.2	5.7	4.6	3.2	100.0	10.9	6,366	אבן יהודה
79.2	7.5	5.4	4.7	3.2	100.0	10.9	9,868	אור עקיבא
80.9	6.5	5.6	4.1	2.8	100.0	11.0	6,164	אזור
81.0	7.1	5.1	3.9	2.9	100.0	11.0	10,180	אריאל
79.1	7.5	5.3	4.6	3.5	100.0	10.9	9,789	בית שאן
78.7	6.8	5.6	5.4	3.5	100.0	10.8	6,830	בנימינה-גבעת עדה
74.4	9.1	6.7	5.7	4.1	100.0	10.6	7,552	גבעת זאב
81.8	6.2	5.3	4.0	2.8	100.0	11.0	9,374	גני תקוה
80.9	6.1	5.2	4.6	3.2	100.0	10.9	7,531	מזכרת בתיה
78.6	7.0	5.6	5.1	3.6	100.0	10.8	7,829	קריית טבעון
79.5	8.1	4.7	4.6	3.1	100.0	10.9	5,651	קריית עקרון
63.4	14.9	8.1	7.2	6.3	100.0	10.1	3,671	רכסים
77.2	7.1	5.7	5.8	4.2	100.0	10.7	6,363	תל מונד
77.3	7.7	5.8	5.3	3.9	100.0	10.7	103,970	9,999 - 5,000
79.5	6.5	5.7	5.0	3.4	100.0	10.9	4,531	אורנית
82.2	6.0	5.3	3.7	2.8	100.0	11.0	4,035	אלפי מנשה
71.2	9.0	7.3	7.4	5.0	100.0	10.3	4,855	אפרת
66.2	9.7	7.9	8.2	8.0	100.0	9.9	2,424	בית אל
80.1	7.0	5.1	4.6	3.2	100.0	10.9	3,490	בית דגן
82.1	6.7	4.4	3.6	3.2	100.0	11.0	3,756	בני עי"ש
76.5	7.2	5.6	5.6	5.0	100.0	10.6	2,821	בת חפר
74.6	9.7	6.3	4.9	4.6	100.0	10.6	2,338	גבע בנימין
77.0	8.8	5.5	5.1	3.6	100.0	10.8	4,620	חצור הגלילית

לוח 22 (המשך)

משך העבודה (אחוזים)						ממוצע חודשי עבודה	מספר העובדים השכירים	היישובים לפי צורת היישוב
12 חודשים	11-9 חודשים	8-6 חודשים	5-3 חודשים	2-1 חודשים	סך הכל			
77.4	8.3	5.8	4.1	4.4	100.0	10.8	4,929	ירוחם
78.0	6.6	5.4	5.9	4.1	100.0	10.7	5,011	כוכב יאיר
62.6	13.5	8.9	8.8	6.3	100.0	9.9	2,765	כוכב יעקב
78.5	6.1	5.2	5.8	4.3	100.0	10.7	2,801	כפר ורדים
69.7	10.6	8.0	6.5	5.1	100.0	10.3	2,294	כפר חב"ד
79.4	6.1	5.3	5.2	4.0	100.0	10.8	3,436	להבים
80.9	6.5	4.5	5.0	3.1	100.0	10.9	5,208	מיתר
72.5	9.7	7.2	5.9	4.8	100.0	10.5	2,452	מצפה רמון
82.1	6.3	4.6	4.2	2.8	100.0	11.0	4,024	עומר
80.4	6.6	5.7	4.7	2.6	100.0	10.9	3,940	עתלית
78.7	7.0	6.2	4.7	3.4	100.0	10.8	3,393	פרדסיה
79.5	7.2	5.5	4.6	3.3	100.0	10.9	4,513	צור הדסה
82.9	6.4	5.1	3.6	2.0	100.0	11.1	2,844	צור יצחק
75.7	7.3	5.9	6.8	4.3	100.0	10.6	2,489	קיסריה
76.2	8.0	5.6	6.0	4.2	100.0	10.7	3,713	קצרין
70.7	10.9	6.6	6.3	5.5	100.0	10.4	3,171	קריית ארבע
76.0	8.2	6.0	5.6	4.1	100.0	10.7	3,984	קרני שומרון
79.2	7.8	5.9	4.6	2.5	100.0	10.9	3,904	רמת ישי
79.3	6.8	5.2	4.5	4.2	100.0	10.8	3,466	שלומי
78.0	6.8	6.0	5.4	3.7	100.0	10.7	2,763	שערי תקווה
74.3	8.3	6.5	6.2	4.7	100.0	10.5	75,880	4,999 - 2,000
83.5	5.1	4.7	3.5	3.3	100.0	11.1	1,284	אחוזת ברק
65.7	9.0	8.9	8.5	7.8	100.0	9.9	1,427	אלון שבות
76.6	8.1	5.9	4.5	5.0	100.0	10.7	1,788	אליכין
70.0	8.1	7.7	7.9	6.4	100.0	10.2	1,031	אלעזר
78.0	6.5	5.8	5.4	4.2	100.0	10.7	1,757	אלקנה
80.1	6.7	5.4	4.3	3.5	100.0	10.9	2,669	בית אריה
80.7	6.5	4.1	4.6	4.1	100.0	10.9	1,059	בית חשמונאי
76.9	8.2	6.2	4.6	4.0	100.0	10.8	948	בית יצחק-שער חפר
69.8	11.4	8.8	6.0	3.9	100.0	10.4	861	ברכה
80.1	6.7	5.6	5.0	2.5	100.0	10.9	1,178	גבעת אבני
83.1	5.4	4.6	4.3	2.7	100.0	11.0	1,192	גבעת ברנר
77.3	7.5	6.4	4.5	4.3	100.0	10.7	1,518	גן נר
68.6	11.1	8.2	7.1	5.0	100.0	10.3	1,226	גני מודיעין

לוח 22 (המשך)

משך העבודה (אחוזים)						ממוצע חודשי עבודה	מספר העובדים השכירים	היישובים לפי צורת היישוב
12 חודשים	11-9 חודשים	8-6 חודשים	5-3 חודשים	2-1 חודשים	סך הכל			
78.5	6.3	6.1	5.2	3.9	100.0	10.7	2,005	הר אדר
74.4	9.3	6.6	5.8	3.9	100.0	10.6	6,216	חריש
69.3	8.8	7.8	7.9	6.3	100.0	10.2	1,450	חשמונאים
70.5	9.1	6.5	7.8	6.1	100.0	10.2	1,654	טלמון
70.1	10.5	7.7	7.2	4.6	100.0	10.4	1,356	יבנאל
69.4	9.6	6.8	7.6	6.6	100.0	10.2	1,531	יד בנימין
74.5	9.0	6.0	6.5	4.1	100.0	10.6	987	יקיר
65.7	11.1	7.5	9.0	6.7	100.0	10.0	925	כוכב השחר
75.3	6.6	6.8	6.4	4.9	100.0	10.5	1,912	כפר אדומים
79.1	5.4	4.6	7.4	3.4	100.0	10.7	1,160	כפר האורנים
78.2	5.6	5.8	6.6	3.8	100.0	10.7	838	כפר ויתקין
78.6	6.0	4.8	6.0	4.5	100.0	10.7	2,205	כפר תבור
73.5	8.6	6.5	6.5	4.8	100.0	10.5	1,285	לפיד
72.6	9.7	5.5	7.2	5.0	100.0	10.4	858	מבוא חורון
76.0	8.4	6.1	4.0	5.6	100.0	10.7	807	מעגלים
68.6	10.4	7.7	7.6	5.7	100.0	10.2	970	מצפה יריחו
71.7	9.4	6.5	6.0	6.4	100.0	10.3	1,048	מרכז שפירא
77.3	7.5	5.2	5.6	4.4	100.0	10.7	1,825	מתן
70.7	9.4	6.1	7.9	5.9	100.0	10.2	1,030	נווה דניאל
69.4	9.2	6.3	8.2	6.9	100.0	10.1	1,222	נוף איילון
76.4	6.6	5.3	6.6	5.0	100.0	10.5	1,387	נופית
74.6	9.4	6.5	4.9	4.6	100.0	10.6	861	נוקדים
82.4	6.2	5.1	4.0	2.2	100.0	11.1	865	נורדיה
79.5	5.2	5.1	6.0	4.2	100.0	10.7	1,992	סביון
64.2	10.6	9.7	8.7	6.9	100.0	9.9	1,590	עלי
76.7	10.2	6.7	4.2	2.1	100.0	10.9	1,349	עלי זהב
63.1	12.8	9.1	8.4	6.6	100.0	9.9	1,316	עמנואל
70.8	8.5	6.8	8.0	5.9	100.0	10.2	1,404	עפרה
79.8	6.7	5.8	4.9	2.8	100.0	10.9	1,053	עץ אפרים
76.9	8.2	6.2	4.8	3.9	100.0	10.7	1,098	צופים
80.2	5.9	5.2	5.3	3.4	100.0	10.9	1,215	צור משה
74.9	7.3	6.8	6.6	4.4	100.0	10.5	1,856	קדומים
77.3	7.8	5.8	5.5	3.6	100.0	10.7	640	קציר
62.4	14.7	9.2	7.2	6.4	100.0	10.0	1,753	קריית יערים

לוח 22 (המשך)

משך העבודה (אחוזים)						ממוצע חודשי עבודה	מספר העובדים השכירים	היישובים לפי צורת היישוב
12 חודשים	11-9 חודשים	8-6 חודשים	5-3 חודשים	2-1 חודשים	סך הכל			
73.6	9.3	5.5	6.1	5.5	100.0	10.5	1,456	ראש פינה
73.2	7.9	7.2	6.8	5.0	100.0	10.5	962	רבבה
67.8	9.8	9.4	7.9	5.0	100.0	10.2	1,477	שילה
76.6	5.0	5.9	7.2	5.4	100.0	10.5	1,313	שמשית
80.4	7.1	4.3	4.7	3.4	100.0	10.9	1,023	שתולים
62.1	13.2	8.5	8.3	7.9	100.0	9.8	544	תפרח
73.0	10.2	7.7	5.2	3.9	100.0	10.6	1,504	תקוע
68.1	11.5	8.2	7.3	5.0	100.0	10.3	505,393	יישובים עירוניים לא יהודיים
64.9	12.6	9.1	8.2	5.2	100.0	10.1	74,503	99,999 - 50,000
64.5	12.7	9.3	8.5	5.0	100.0	10.1	20,519	אום אל-פחם
68.3	12.4	8.1	7.0	4.1	100.0	10.4	33,276	נצרת
59.9	12.7	10.3	10.0	7.0	100.0	9.7	20,708	רהט
68.5	11.4	8.1	7.1	4.9	100.0	10.3	161,100	49,999 - 20,000
72.7	10.0	7.2	6.3	3.8	100.0	10.6	12,021	באקה אל-גרביה
67.1	11.9	8.8	7.4	4.9	100.0	10.2	9,181	גדיידה-מכר
63.4	12.3	9.3	8.5	6.6	100.0	9.9	4,442	חורה
70.9	10.5	7.7	6.4	4.5	100.0	10.4	17,973	טייבה
74.7	9.4	6.3	5.3	4.3	100.0	10.6	11,728	טירה
66.8	11.7	9.3	7.2	5.0	100.0	10.2	14,052	טמרה
64.2	12.0	8.7	8.6	6.6	100.0	10.0	4,685	כסיפה
63.3	14.2	9.2	7.8	5.4	100.0	10.1	8,739	כפר כנא
70.4	11.3	7.6	6.5	4.1	100.0	10.5	9,621	כפר קאסם
67.1	11.6	8.1	7.6	5.6	100.0	10.2	9,621	מגאר
63.9	14.0	9.2	8.0	5.0	100.0	10.1	13,698	סח'נין
61.0	13.3	9.5	9.6	6.6	100.0	9.8	9,740	עראבה
70.6	10.5	7.2	7.3	4.4	100.0	10.4	8,377	ערערה
70.7	10.7	7.6	6.6	4.4	100.0	10.4	9,184	קלנסווה
71.5	10.2	7.3	6.6	4.4	100.0	10.5	18,038	שפרעם
68.0	11.6	8.2	7.2	5.1	100.0	10.3	152,141	19,999 - 10,000
70.3	10.1	7.3	6.9	5.4	100.0	10.3	5,621	אבו סנאן
66.9	12.9	8.2	7.0	5.0	100.0	10.3	5,597	אכסאל
70.1	11.0	7.9	6.7	4.3	100.0	10.4	5,659	אעבלין
72.9	9.7	7.4	6.0	4.0	100.0	10.6	5,595	בית ג'ן
75.2	10.0	6.2	4.9	3.7	100.0	10.7	6,311	ג'סר א-זרקא

לוח 22 (המשך)

משך העבודה (אחוזים)						ממוצע חודשי עבודה	מספר העובדים השכירים	היישובים לפי צורת היישוב
12 חודשים	11-9 חודשים	8-6 חודשים	5-3 חודשים	2-1 חודשים	סך הכל			
75.4	8.9	6.3	5.7	3.8	100.0	10.7	5,384	ג'ת
75.4	8.8	6.1	5.5	4.2	100.0	10.7	7,970	דאלית אל-כרמל
70.9	10.1	7.8	6.9	4.3	100.0	10.4	4,298	דבוריה
66.8	12.9	8.3	7.4	4.7	100.0	10.3	5,268	דייר אל-אסד
65.9	13.8	8.2	7.1	5.1	100.0	10.2	5,616	טורעאן
68.4	12.9	8.0	6.3	4.4	100.0	10.4	7,993	יפיע
68.2	10.8	7.8	8.0	5.2	100.0	10.2	6,436	ירכא
66.4	11.8	9.3	7.0	5.5	100.0	10.2	4,912	כאבול
58.7	14.7	9.9	9.7	6.9	100.0	9.7	7,290	כפר מנדא
73.0	10.1	7.6	5.4	3.9	100.0	10.6	8,594	כפר קרע
60.1	13.1	10.2	10.2	6.5	100.0	9.7	4,381	לקיה
69.0	12.2	8.0	6.3	4.5	100.0	10.4	6,797	מג'ד אל-כרום
61.6	13.7	9.7	8.7	6.2	100.0	9.9	4,450	מג'דל שמס
64.3	12.5	9.6	8.3	5.3	100.0	10.1	5,799	מעלה עירון
66.1	11.4	8.8	8.3	5.4	100.0	10.1	5,139	נחף
64.6	14.1	9.1	7.3	4.8	100.0	10.2	5,482	עין מאהל
74.1	8.6	6.5	6.0	4.7	100.0	10.5	5,628	עספיא
54.9	13.3	10.3	12.0	9.4	100.0	9.3	4,370	ערערה-בנגב
73.0	9.8	7.4	6.0	3.8	100.0	10.6	5,769	פורידיס
66.0	12.9	8.9	7.3	4.9	100.0	10.2	6,636	ריינה
59.4	12.0	9.7	10.7	8.2	100.0	9.6	5,146	תל שבע
69.3	10.9	7.9	7.0	4.9	100.0	10.3	87,384	9,999 - 5,000
78.4	8.0	4.8	5.1	3.7	100.0	10.8	3,327	אבו גוש
59.3	14.3	10.4	8.9	7.2	100.0	9.7	4,118	בועיינה-נוג'ידאת
61.7	12.6	10.1	10.3	5.2	100.0	9.9	2,636	בוקעאתא
66.0	12.1	9.1	7.7	5.1	100.0	10.2	3,833	ביר אל-מכסור
50.4	13.2	10.7	13.4	12.4	100.0	8.8	524	ביר הדאג'
67.3	11.6	8.6	7.7	4.9	100.0	10.2	4,110	בסמ"ה
75.9	9.2	5.7	5.4	3.9	100.0	10.7	3,369	בסמת טבעון
62.0	14.5	8.9	8.8	5.7	100.0	10.0	3,498	בענה
76.9	7.9	5.4	5.4	4.5	100.0	10.7	3,171	ג'ולס
68.7	10.6	8.1	7.7	4.9	100.0	10.2	4,043	ג'לג'וליה
64.1	14.2	9.2	7.4	5.0	100.0	10.2	4,629	דייר חנא
72.6	10.1	6.6	6.5	4.2	100.0	10.5	3,001	זמר

לוח 22 (המשך)

משך העבודה (אחוזים)						ממוצע חודשי עבודה	מספר העובדים השכירים	היישובים לפי צורת היישוב
12 חודשים	11-9 חודשים	8-6 חודשים	5-3 חודשים	2-1 חודשים	סך הכל			
70.7	10.9	7.5	5.9	5.0	100.0	10.4	3,349	זרזיר
74.4	7.7	6.0	6.9	5.1	100.0	10.5	2,857	חורפיש
70.3	10.5	8.5	6.5	4.2	100.0	10.4	3,063	טובא-זנגריה
76.2	8.5	6.1	5.4	3.8	100.0	10.7	3,100	יאנוח-ג'ת
75.4	7.4	6.7	5.9	4.5	100.0	10.6	3,646	כסרא-סמיע
70.4	10.3	7.7	6.6	5.0	100.0	10.4	2,409	כעביה-טבאש-חג'אג'רה
70.4	10.3	8.1	7.0	4.1	100.0	10.4	4,739	כפר יאסיף
66.0	12.9	9.0	7.0	5.1	100.0	10.2	3,336	משהד
72.3	10.6	7.5	6.3	3.3	100.0	10.6	2,638	עיילבון
59.5	16.8	10.5	7.7	5.6	100.0	10.0	2,925	עילוט
75.6	8.4	6.6	4.9	4.4	100.0	10.7	2,699	פקיעין (בוקיעה)
74.0	10.0	6.1	5.7	4.2	100.0	10.6	3,739	ראמה
72.4	9.2	6.9	6.0	5.6	100.0	10.4	2,574	שבלי - אום אל-גנם
63.3	10.1	10.5	9.1	7.0	100.0	9.8	3,084	שגב-שלום
65.6	12.4	8.7	8.1	5.2	100.0	10.1	2,967	שעב
70.8	10.2	7.6	6.7	4.7	100.0	10.4	30,265	4,999 - 2,000
68.5	11.6	8.6	6.0	5.3	100.0	10.3	1,118	אבטין
54.0	12.3	11.3	13.3	9.0	100.0	9.2	1,128	אום בטין
57.4	14.2	9.8	11.4	7.2	100.0	9.6	911	אל סייד
79.6	7.3	5.1	5.2	2.7	100.0	10.9	1,525	ג'ש (גוש חלב)
71.7	10.0	8.0	5.9	4.4	100.0	10.5	1,674	כאוכב אבו אל-היג'א
70.8	11.4	7.2	6.1	4.5	100.0	10.5	1,546	כפר ברא
82.5	5.9	4.8	4.2	2.6	100.0	11.0	1,674	כפר כמא
72.9	10.9	6.6	5.5	4.1	100.0	10.6	1,133	כפר מצר
65.6	10.8	8.8	8.5	6.3	100.0	10.0	1,597	מוקיבלה
73.8	9.1	6.6	5.9	4.5	100.0	10.5	1,958	מזרעה
61.8	12.2	10.6	10.4	5.0	100.0	9.9	1,507	מסעדה
79.4	7.0	5.8	4.4	3.5	100.0	10.9	1,595	מעיליא
72.3	9.9	8.0	5.7	4.1	100.0	10.5	858	נאעורה
73.7	9.0	6.8	6.3	4.2	100.0	10.6	2,031	סאג'ור
71.6	10.6	8.2	5.1	4.4	100.0	10.5	1,178	סולם
70.0	10.2	7.2	6.9	5.6	100.0	10.3	1,405	סלמה
69.9	11.2	6.7	7.5	4.6	100.0	10.4	1,121	עג'ר
57.5	16.1	10.4	9.0	6.9	100.0	9.7	1,187	עוזייר

לוח 22 (המשך)

משך העבודה (אחוזים)						ממוצע חודשי עבודה	מספר העובדים השכירים	היישובים לפי צורת היישוב
12 חודשים	11-9 חודשים	8-6 חודשים	5-3 חודשים	2-1 חודשים	סך הכל			
77.8	9.2	5.9	4.0	3.2	100.0	10.9	1,310	עין נקובא
64.9	10.5	11.4	7.9	5.3	100.0	10.0	959	עין קנייא
75.4	8.6	6.6	4.2	5.1	100.0	10.6	1,555	פסוטה
69.6	12.3	6.7	7.5	3.9	100.0	10.4	1,295	שייח' דנון
78.0	7.4	5.7	5.1	3.8	100.0	10.8	302,784	יישובים כפריים - סה"כ
77.6	7.6	5.8	5.3	3.7	100.0	10.8	135,430	מושבים
77.1	7.6	5.8	5.6	3.9	100.0	10.7	12,201	מושבים שיתופיים
81.2	6.4	4.9	4.3	3.2	100.0	11.0	84,992	קיבוצים
67.3	9.3	9.0	9.7	4.7	100.0	10.1	1,481	יישובים מוסדיים יהודיים
74.8	8.3	6.3	5.9	4.6	100.0	10.6	44,190	ישובים כפריים קהילתיים
76.9	7.5	6.0	5.5	4.0	100.0	10.7	24,490	יישובים יהודיים קטנים
70.7	10.9	7.5	6.4	4.5	100.0	10.4	14,931	יישובים לא יהודיים קטנים
56.5	12.5	10.9	11.5	8.6	100.0	9.4	15,912	אוכלוסייה מחוץ ליישובים
54.5	13.0	11.3	12.1	9.1	100.0	9.3	14,876	מזה: שבטי בדווים
64.3	8.6	7.7	9.5	9.9	100.0	9.6	2,105	כתובת לא ידועה

לוח 23: משך העבודה של עובדים שכירים לפי יישוב, 2018

משך העבודה (אחוזים)						ממוצע חודשי עבודה	מספר העובדים השכירים	היישובים לפי סדר א'-ב'
12 חודשים	11-9 חודשים	8-6 חודשים	5-3 חודשים	2-1 חודשים	סך הכל			
76.7	8.3	5.9	5.2	3.8	100.0	10.7	4,000,606	סך הכול
78.4	8.0	4.8	5.1	3.7	100.0	10.8	3,327	אבו גוש
70.3	10.1	7.3	6.9	5.4	100.0	10.3	5,621	אבו סנאן
68.5	11.6	8.6	6.0	5.3	100.0	10.3	1,118	אבטין
80.3	6.2	5.7	4.6	3.2	100.0	10.9	6,366	אבן יהודה
64.5	12.7	9.3	8.5	5.0	100.0	10.1	20,519	אום אל-פחם
54.0	12.3	11.3	13.3	9.0	100.0	9.2	1,128	אום בטין
74.9	9.6	6.0	5.4	4.1	100.0	10.7	14,019	אופקים
79.5	8.0	5.1	4.4	2.9	100.0	10.9	17,634	אור יהודה
79.2	7.5	5.4	4.7	3.2	100.0	10.9	9,868	אור עקיבא
79.5	6.5	5.7	5.0	3.4	100.0	10.9	4,531	אורנית
80.9	6.5	5.6	4.1	2.8	100.0	11.0	6,164	אזור
83.5	5.1	4.7	3.5	3.3	100.0	11.1	1,284	אחוזת ברק
78.0	8.2	5.4	4.7	3.7	100.0	10.8	32,310	אילת
66.9	12.9	8.2	7.0	5.0	100.0	10.3	5,597	אכסאל
57.4	14.2	9.8	11.4	7.2	100.0	9.6	911	אל סייד
65.7	9.0	8.9	8.5	7.8	100.0	9.9	1,427	אלון שבות
76.6	8.1	5.9	4.5	5.0	100.0	10.7	1,788	אליכין
68.6	12.6	7.6	6.3	4.9	100.0	10.4	13,514	אלעד
70.0	8.1	7.7	7.9	6.4	100.0	10.2	1,031	אלעזר
82.2	6.0	5.3	3.7	2.8	100.0	11.0	4,035	אלפי מנשה
78.0	6.5	5.8	5.4	4.2	100.0	10.7	1,757	אלקנה
70.1	11.0	7.9	6.7	4.3	100.0	10.4	5,659	אעבלין
71.2	9.0	7.3	7.4	5.0	100.0	10.3	4,855	אפרת
81.0	7.1	5.1	3.9	2.9	100.0	11.0	10,180	אריאל
78.2	7.9	5.4	4.9	3.6	100.0	10.8	104,387	אשדוד
78.6	7.4	5.5	4.9	3.5	100.0	10.8	69,761	אשקלון
72.7	10.0	7.2	6.3	3.8	100.0	10.6	12,021	באקה אל-גרביה
81.6	7.3	4.9	3.7	2.5	100.0	11.1	12,488	באר יעקב
80.5	7.1	4.9	4.2	3.2	100.0	10.9	100,890	באר שבע
59.3	14.3	10.4	8.9	7.2	100.0	9.7	4,118	בועיינה-נוג'ידאת
61.7	12.6	10.1	10.3	5.2	100.0	9.9	2,636	בוקעאתא
66.0	12.1	9.1	7.7	5.1	100.0	10.2	3,833	ביר אל-מכסור
50.4	13.2	10.7	13.4	12.4	100.0	8.8	524	ביר הדאג'

לוח 23 (המשך)

משך העבודה (אחוזים)						ממוצע חודשי עבודה	מספר העובדים השכירים	היישובים לפי צורת היישוב
12 חודשים	11-9 חודשים	8-6 חודשים	5-3 חודשים	2-1 חודשים	סך הכל			
66.2	9.7	7.9	8.2	8.0	100.0	9.9	2,424	בית אל
80.1	6.7	5.4	4.3	3.5	100.0	10.9	2,669	בית אריה
72.9	9.7	7.4	6.0	4.0	100.0	10.6	5,595	בית ג'ן
80.1	7.0	5.1	4.6	3.2	100.0	10.9	3,490	בית דגן
80.7	6.5	4.1	4.6	4.1	100.0	10.9	1,059	בית חשמונאי
76.9	8.2	6.2	4.6	4.0	100.0	10.8	948	בית יצחק-שער חפר
79.1	7.5	5.3	4.6	3.5	100.0	10.9	9,789	בית שאן
68.2	11.7	7.4	7.1	5.7	100.0	10.2	36,568	בית שמש
61.0	16.1	8.9	7.7	6.3	100.0	10.0	15,374	ביתר עילית
69.3	13.6	6.6	5.8	4.7	100.0	10.4	59,129	בני ברק
82.1	6.7	4.4	3.6	3.2	100.0	11.0	3,756	בני עי"ש
78.7	6.8	5.6	5.4	3.5	100.0	10.8	6,830	בנימינה-גבעת עדה
67.3	11.6	8.6	7.7	4.9	100.0	10.2	4,110	בסמ"ה
75.9	9.2	5.7	5.4	3.9	100.0	10.7	3,369	בסמת טבעון
62.0	14.5	8.9	8.8	5.7	100.0	10.0	3,498	בענה
69.8	11.4	8.8	6.0	3.9	100.0	10.4	861	ברכה
76.5	7.2	5.6	5.6	5.0	100.0	10.6	2,821	בת חפר
80.0	7.1	5.1	4.5	3.3	100.0	10.9	65,946	בת ים
67.1	11.9	8.8	7.4	4.9	100.0	10.2	9,181	ג'דידה-מכר
76.9	7.9	5.4	5.4	4.5	100.0	10.7	3,171	ג'ולס
68.7	10.6	8.1	7.7	4.9	100.0	10.2	4,043	ג'לג'וליה
75.2	10.0	6.2	4.9	3.7	100.0	10.7	6,311	ג'סר א-זרקא
79.6	7.3	5.1	5.2	2.7	100.0	10.9	1,525	ג'ש (גוש חלב)
75.4	8.9	6.3	5.7	3.8	100.0	10.7	5,384	ג'ת
74.6	9.7	6.3	4.9	4.6	100.0	10.6	2,338	גבע בנימין
80.1	6.7	5.6	5.0	2.5	100.0	10.9	1,178	גבעת אבני
83.1	5.4	4.6	4.3	2.7	100.0	11.0	1,192	גבעת ברנר
74.4	9.1	6.7	5.7	4.1	100.0	10.6	7,552	גבעת זאב
78.4	7.1	5.8	5.0	3.8	100.0	10.8	11,799	גבעת שמואל
81.8	6.8	4.8	4.0	2.5	100.0	11.0	29,885	גבעתיים
80.2	6.9	4.9	4.5	3.4	100.0	10.9	12,285	גדרה
80.3	6.8	5.3	4.4	3.2	100.0	10.9	11,878	גן יבנה
77.3	7.5	6.4	4.5	4.3	100.0	10.7	1,518	גן נר
68.6	11.1	8.2	7.1	5.0	100.0	10.3	1,226	גני מודיעין

לוח 23 (המשך)

משך העבודה (אחוזים)						ממוצע חודשי עבודה	מספר העובדים השכירים	היישובים לפי צורת היישוב
12 חודשים	11-9 חודשים	8-6 חודשים	5-3 חודשים	2-1 חודשים	סך הכל			
81.8	6.2	5.3	4.0	2.8	100.0	11.0	9,374	גני תקוה
75.4	8.8	6.1	5.5	4.2	100.0	10.7	7,970	דאלית אל-כרמל
70.9	10.1	7.8	6.9	4.3	100.0	10.4	4,298	דבוריה
66.8	12.9	8.3	7.4	4.7	100.0	10.3	5,268	דייר אל-אסד
64.1	14.2	9.2	7.4	5.0	100.0	10.2	4,629	דייר חנא
79.8	7.1	5.1	4.5	3.6	100.0	10.9	18,059	דימונה
80.7	6.5	5.0	4.6	3.1	100.0	10.9	30,172	הוד השרון
78.5	6.3	6.1	5.2	3.9	100.0	10.7	2,005	הר אדר
80.0	6.9	5.2	4.7	3.2	100.0	10.9	46,183	הרצליה
76.9	7.1	5.9	6.1	3.9	100.0	10.7	10,434	זכרון יעקב
72.6	10.1	6.6	6.5	4.2	100.0	10.5	3,001	זמר
70.7	10.9	7.5	5.9	5.0	100.0	10.4	3,349	זרזיר
80.1	6.9	5.3	4.5	3.2	100.0	10.9	48,693	חדרה
81.4	6.8	4.9	4.0	2.8	100.0	11.0	94,471	חולון
63.4	12.3	9.3	8.5	6.6	100.0	9.9	4,442	חורה
74.4	7.7	6.0	6.9	5.1	100.0	10.5	2,857	חורפיש
79.3	7.1	5.3	4.7	3.6	100.0	10.8	134,990	חיפה
77.0	8.8	5.5	5.1	3.6	100.0	10.8	4,620	חצור הגלילית
74.4	9.3	6.6	5.8	3.9	100.0	10.6	6,216	חריש
69.3	8.8	7.8	7.9	6.3	100.0	10.2	1,450	חשמונאים
76.0	8.8	6.0	5.1	4.1	100.0	10.7	20,722	טבריה
70.3	10.5	8.5	6.5	4.2	100.0	10.4	3,063	טובא-זנגריה
65.9	13.8	8.2	7.1	5.1	100.0	10.2	5,616	טורעאן
70.9	10.5	7.7	6.4	4.5	100.0	10.4	17,973	טייבה
74.7	9.4	6.3	5.3	4.3	100.0	10.6	11,728	טירה
80.3	6.7	5.3	4.5	3.3	100.0	10.9	11,928	טירת כרמל
70.5	9.1	6.5	7.8	6.1	100.0	10.2	1,654	טלמון
66.8	11.7	9.3	7.2	5.0	100.0	10.2	14,052	טמרה
76.2	8.5	6.1	5.4	3.8	100.0	10.7	3,100	יאנוח-ג'ת
70.1	10.5	7.7	7.2	4.6	100.0	10.4	1,356	יבנאל
80.9	7.4	5.2	4.0	2.6	100.0	11.0	23,669	יבנה
69.4	9.6	6.8	7.6	6.6	100.0	10.2	1,531	יד בנימין
82.1	6.4	4.7	3.9	3.0	100.0	11.0	15,194	יהוד
68.4	12.9	8.0	6.3	4.4	100.0	10.4	7,993	יפיע

לוח 23 (המשך)

משך העבודה (אחוזים)						ממוצע חודשי עבודה	מספר העובדים השכירים	היישובים לפי צורת היישוב
12 חודשים	11-9 חודשים	8-6 חודשים	5-3 חודשים	2-1 חודשים	סך הכל			
74.5	9.0	6.0	6.5	4.1	100.0	10.6	987	יקיר
81.9	6.2	4.7	4.3	2.9	100.0	11.0	12,555	יקנעם עילית
77.4	8.3	5.8	4.1	4.4	100.0	10.8	4,929	ירוחם
71.4	10.4	6.9	6.4	4.9	100.0	10.4	306,765	ירושלים
68.2	10.8	7.8	8.0	5.2	100.0	10.2	6,436	ירכא
66.4	11.8	9.3	7.0	5.5	100.0	10.2	4,912	כאבול
71.7	10.0	8.0	5.9	4.4	100.0	10.5	1,674	כאוכב אבו אל-היג'א
65.7	11.1	7.5	9.0	6.7	100.0	10.0	925	כוכב השחר
78.0	6.6	5.4	5.9	4.1	100.0	10.7	5,011	כוכב יאיר
62.6	13.5	8.9	8.8	6.3	100.0	9.9	2,765	כוכב יעקב
64.2	12.0	8.7	8.6	6.6	100.0	10.0	4,685	כסיפה
75.4	7.4	6.7	5.9	4.5	100.0	10.6	3,646	כסרא-סמיע
70.4	10.3	7.7	6.6	5.0	100.0	10.4	2,409	כעביה-טבאש-חג'אג'רה
75.3	6.6	6.8	6.4	4.9	100.0	10.5	1,912	כפר אדומים
70.8	11.4	7.2	6.1	4.5	100.0	10.5	1,546	כפר ברא
79.1	5.4	4.6	7.4	3.4	100.0	10.7	1,160	כפר האורנים
78.2	5.6	5.8	6.6	3.8	100.0	10.7	838	כפר ויתקין
78.5	6.1	5.2	5.8	4.3	100.0	10.7	2,801	כפר ורדים
69.7	10.6	8.0	6.5	5.1	100.0	10.3	2,294	כפר חב"ד
70.4	10.3	8.1	7.0	4.1	100.0	10.4	4,739	כפר יאסיף
80.1	7.1	4.9	4.7	3.3	100.0	10.9	11,405	כפר יונה
82.5	5.9	4.8	4.2	2.6	100.0	11.0	1,674	כפר כמא
63.3	14.2	9.2	7.8	5.4	100.0	10.1	8,739	כפר כנא
58.7	14.7	9.9	9.7	6.9	100.0	9.7	7,290	כפר מנדא
72.9	10.9	6.6	5.5	4.1	100.0	10.6	1,133	כפר מצר
82.0	6.4	4.7	4.2	2.7	100.0	11.0	49,701	כפר סבא
70.4	11.3	7.6	6.5	4.1	100.0	10.5	9,621	כפר קאסם
73.0	10.1	7.6	5.4	3.9	100.0	10.6	8,594	כפר קרע
78.6	6.0	4.8	6.0	4.5	100.0	10.7	2,205	כפר תבור
80.9	6.3	4.8	4.5	3.5	100.0	10.9	23,990	כרמיאל
79.4	6.1	5.3	5.2	4.0	100.0	10.8	3,436	להבים
77.4	8.2	5.7	4.9	3.7	100.0	10.8	35,119	לוד
73.5	8.6	6.5	6.5	4.8	100.0	10.5	1,285	לפיד
60.1	13.1	10.2	10.2	6.5	100.0	9.7	4,381	לקיה

לוח 23 (המשך)

משך העבודה (אחוזים)						ממוצע חודשי עבודה	מספר העובדים השכירים	היישובים לפי צורת היישוב
12 חודשים	11-9 חודשים	8-6 חודשים	5-3 חודשים	2-1 חודשים	סך הכל			
72.6	9.7	5.5	7.2	5.0	100.0	10.4	858	מבוא חורון
78.8	7.2	5.6	4.7	3.6	100.0	10.8	11,921	מבשרת ציון
69.0	12.2	8.0	6.3	4.5	100.0	10.4	6,797	מג'ד אל-כרם
61.6	13.7	9.7	8.7	6.2	100.0	9.9	4,450	מג'דל שמס
67.1	11.6	8.1	7.6	5.6	100.0	10.2	9,621	מגאר
79.5	7.1	5.0	4.7	3.7	100.0	10.8	12,817	מגדל העמק
61.9	17.5	8.4	6.6	5.6	100.0	10.1	15,489	מודיעין עילית
80.7	6.4	4.9	4.7	3.3	100.0	10.9	43,544	מודיעין-מכבים-רעות
65.6	10.8	8.8	8.5	6.3	100.0	10.0	1,597	מוקיבלה
80.9	6.1	5.2	4.6	3.2	100.0	10.9	7,531	מזכרת בתיה
73.8	9.1	6.6	5.9	4.5	100.0	10.5	1,958	מזרעה
80.9	6.5	4.5	5.0	3.1	100.0	10.9	5,208	מיתר
61.8	12.2	10.6	10.4	5.0	100.0	9.9	1,507	מסעדה
76.0	8.4	6.1	4.0	5.6	100.0	10.7	807	מעגלים
79.4	7.0	5.8	4.4	3.5	100.0	10.9	1,595	מעיליא
79.7	7.7	5.1	4.4	3.1	100.0	10.9	19,738	מעלה אדומים
64.3	12.5	9.6	8.3	5.3	100.0	10.1	5,799	מעלה עירון
80.6	6.8	4.6	4.6	3.5	100.0	10.9	11,304	מעלות-תרשיחא
68.6	10.4	7.7	7.6	5.7	100.0	10.2	970	מצפה יריחו
72.5	9.7	7.2	5.9	4.8	100.0	10.5	2,452	מצפה רמון
71.7	9.4	6.5	6.0	6.4	100.0	10.3	1,048	מרכז שפירא
66.0	12.9	9.0	7.0	5.1	100.0	10.2	3,336	משהד
77.3	7.5	5.2	5.6	4.4	100.0	10.7	1,825	מתן
72.3	9.9	8.0	5.7	4.1	100.0	10.5	858	נאעורה
80.4	6.4	4.9	4.8	3.5	100.0	10.9	30,279	נהריה
70.7	9.4	6.1	7.9	5.9	100.0	10.2	1,030	נווה דניאל
69.4	9.2	6.3	8.2	6.9	100.0	10.1	1,222	נוף איילון
79.7	7.3	5.0	4.7	3.3	100.0	10.9	21,974	נוף הגליל
76.4	6.6	5.3	6.6	5.0	100.0	10.5	1,387	נופית
74.6	9.4	6.5	4.9	4.6	100.0	10.6	861	נוקדים
82.4	6.2	5.1	4.0	2.2	100.0	11.1	865	נורדיה
66.1	11.4	8.8	8.3	5.4	100.0	10.1	5,139	נחף
82.2	6.5	4.6	4.0	2.7	100.0	11.1	23,018	נס ציונה
68.3	12.4	8.1	7.0	4.1	100.0	10.4	33,276	נצרת

לוח 23 (המשך)

משך העבודה (אחוזים)						ממוצע חודשי עבודה	מספר העובדים השכירים	היישובים לפי צורת היישוב
12 חודשים	11-9 חודשים	8-6 חודשים	5-3 חודשים	2-1 חודשים	סך הכל			
82.3	6.5	4.3	4.0	3.0	100.0	11.0	12,055	נשר
71.3	10.5	7.4	6.1	4.7	100.0	10.5	15,973	נתיבות
78.3	7.6	5.5	5.0	3.7	100.0	10.8	100,584	נתניה
73.7	9.0	6.8	6.3	4.2	100.0	10.6	2,031	סאג'ור
79.5	5.2	5.1	6.0	4.2	100.0	10.7	1,992	סביון
71.6	10.6	8.2	5.1	4.4	100.0	10.5	1,178	סולם
63.9	14.0	9.2	8.0	5.0	100.0	10.1	13,698	סח'נין
70.0	10.2	7.2	6.9	5.6	100.0	10.3	1,405	סלמה
69.9	11.2	6.7	7.5	4.6	100.0	10.4	1,121	עג'יר
57.5	16.1	10.4	9.0	6.9	100.0	9.7	1,187	עוזייר
82.1	6.3	4.6	4.2	2.8	100.0	11.0	4,024	עומר
72.3	10.6	7.5	6.3	3.3	100.0	10.6	2,638	עילבון
59.5	16.8	10.5	7.7	5.6	100.0	10.0	2,925	עילוט
64.6	14.1	9.1	7.3	4.8	100.0	10.2	5,482	עין מאהל
77.8	9.2	5.9	4.0	3.2	100.0	10.9	1,310	עין נקובא
64.9	10.5	11.4	7.9	5.3	100.0	10.0	959	עין קנייא
76.8	8.0	5.5	5.3	4.3	100.0	10.7	24,451	עכו
64.2	10.6	9.7	8.7	6.9	100.0	9.9	1,590	עלי
76.7	10.2	6.7	4.2	2.1	100.0	10.9	1,349	עלי זהב
63.1	12.8	9.1	8.4	6.6	100.0	9.9	1,316	עמנואל
74.1	8.6	6.5	6.0	4.7	100.0	10.5	5,628	עספיא
78.9	7.8	5.3	4.6	3.4	100.0	10.9	26,494	עפולה
70.8	8.5	6.8	8.0	5.9	100.0	10.2	1,404	עפרה
79.8	6.7	5.8	4.9	2.8	100.0	10.9	1,053	עץ אפרים
61.0	13.3	9.5	9.6	6.6	100.0	9.8	9,740	עראבה
77.3	8.8	5.3	5.1	3.5	100.0	10.8	11,694	ערד
70.6	10.5	7.2	7.3	4.4	100.0	10.4	8,377	ערערה
54.9	13.3	10.3	12.0	9.4	100.0	9.3	4,370	ערערה-בנגב
80.4	6.6	5.7	4.7	2.6	100.0	10.9	3,940	עתלית
73.0	9.8	7.4	6.0	3.8	100.0	10.6	5,769	פורידיס
75.4	8.6	6.6	4.2	5.1	100.0	10.6	1,555	פסוטה
75.6	8.4	6.6	4.9	4.4	100.0	10.7	2,699	פקיעין (בוקייעה)
78.6	7.4	5.6	5.1	3.3	100.0	10.8	19,378	פרדס חנה-כרכור
78.7	7.0	6.2	4.7	3.4	100.0	10.8	3,393	פרדסיה

לוח 23 (המשך)

משך העבודה (אחוזים)						ממוצע חודשי עבודה	מספר העובדים השכירים	היישובים לפי צורת היישוב
12 חודשים	11-9 חודשים	8-6 חודשים	5-3 חודשים	2-1 חודשים	סך הכל			
81.6	6.8	4.6	4.1	2.9	100.0	11.0	122,907	פתח תקוה
76.9	8.2	6.2	4.8	3.9	100.0	10.7	1,098	צופים
79.5	7.2	5.5	4.6	3.3	100.0	10.9	4,513	צור הדסה
82.9	6.4	5.1	3.6	2.0	100.0	11.1	2,844	צור יצחק
80.2	5.9	5.2	5.3	3.4	100.0	10.9	1,215	צור משה
68.3	10.5	7.6	7.7	6.0	100.0	10.2	12,956	צפת
74.9	7.3	6.8	6.6	4.4	100.0	10.5	1,856	קדומים
78.3	7.3	5.5	5.3	3.7	100.0	10.8	10,645	קדימה-צורן
75.7	7.3	5.9	6.8	4.3	100.0	10.6	2,489	קיסריה
70.7	10.7	7.6	6.6	4.4	100.0	10.4	9,184	קלנסווה
77.3	7.8	5.8	5.5	3.6	100.0	10.7	640	קציר
76.2	8.0	5.6	6.0	4.2	100.0	10.7	3,713	קצרין
83.0	5.9	4.4	3.9	2.7	100.0	11.1	18,327	קריית אונו
70.7	10.9	6.6	6.3	5.5	100.0	10.4	3,171	קריית ארבע
79.7	7.2	5.2	4.7	3.3	100.0	10.9	29,481	קריית אתא
82.1	6.1	4.5	4.2	3.0	100.0	11.0	20,440	קריית ביאליק
78.6	8.0	5.4	4.8	3.1	100.0	10.9	27,907	קריית גת
78.6	7.0	5.6	5.1	3.6	100.0	10.8	7,829	קריית טבעון
80.7	6.8	4.7	4.4	3.4	100.0	10.9	19,911	קריית ים
62.4	14.7	9.2	7.2	6.4	100.0	10.0	1,753	קריית יערים
82.5	6.3	4.7	3.9	2.6	100.0	11.1	22,895	קריית מוצקין
75.7	9.0	6.2	5.1	4.0	100.0	10.7	11,532	קריית מלאכי
79.5	8.1	4.7	4.6	3.1	100.0	10.9	5,651	קריית עקרון
80.9	6.7	5.1	4.5	2.8	100.0	11.0	11,912	קריית שמונה
76.0	8.2	6.0	5.6	4.1	100.0	10.7	3,984	קרני שומרון
74.0	10.0	6.1	5.7	4.2	100.0	10.6	3,739	ראמה
79.6	7.4	5.6	4.4	3.0	100.0	10.9	31,384	ראש העין
73.6	9.3	5.5	6.1	5.5	100.0	10.5	1,456	ראש פינה
81.6	6.8	4.7	4.0	2.8	100.0	11.0	132,020	ראשון לציון
73.2	7.9	7.2	6.8	5.0	100.0	10.5	962	רבבה
59.9	12.7	10.3	10.0	7.0	100.0	9.7	20,708	רהט
80.7	7.3	4.9	4.2	2.9	100.0	11.0	67,840	רחובות
66.0	12.9	8.9	7.3	4.9	100.0	10.2	6,636	ריינה
63.4	14.9	8.1	7.2	6.3	100.0	10.1	3,671	רכסים

לוח 23 (המשך)

משך העבודה (אחוזים)						ממוצע חודשי עבודה	מספר העובדים השכירים	היישובים לפי צורת היישוב
12 חודשים	11-9 חודשים	8-6 חודשים	5-3 חודשים	2-1 חודשים	סך הכל			
78.9	7.9	5.5	4.5	3.2	100.0	10.9	36,319	רמלה
81.2	6.8	5.0	4.1	2.9	100.0	11.0	79,088	רמת גן
80.6	6.7	4.7	4.8	3.1	100.0	10.9	20,993	רמת השרון
79.2	7.8	5.9	4.6	2.5	100.0	10.9	3,904	רמת ישי
78.4	6.9	5.4	5.2	4.1	100.0	10.7	34,939	רעננה
72.4	9.2	6.9	6.0	5.6	100.0	10.4	2,574	שבלי - אום אל-גנם
63.3	10.1	10.5	9.1	7.0	100.0	9.8	3,084	שגב-שלום
78.2	8.2	5.5	4.8	3.3	100.0	10.8	14,188	שדרות
79.5	6.3	5.4	5.0	3.8	100.0	10.8	11,367	שוהם
69.6	12.3	6.7	7.5	3.9	100.0	10.4	1,295	שייח' דנון
67.8	9.8	9.4	7.9	5.0	100.0	10.2	1,477	שילה
79.3	6.8	5.2	4.5	4.2	100.0	10.8	3,466	שלומי
76.6	5.0	5.9	7.2	5.4	100.0	10.5	1,313	שמשית
65.6	12.4	8.7	8.1	5.2	100.0	10.1	2,967	שעב
78.0	6.8	6.0	5.4	3.7	100.0	10.7	2,763	שערי תקוה
71.5	10.2	7.3	6.6	4.4	100.0	10.5	18,038	שפרעם
80.4	7.1	4.3	4.7	3.4	100.0	10.9	1,023	שתולים
78.9	7.5	5.6	4.8	3.2	100.0	10.9	242,777	תל אביב -יפו
77.2	7.1	5.7	5.8	4.2	100.0	10.7	6,363	תל מונד
59.4	12.0	9.7	10.7	8.2	100.0	9.6	5,146	תל שבע
62.1	13.2	8.5	8.3	7.9	100.0	9.8	544	תפרח
73.0	10.2	7.7	5.2	3.9	100.0	10.6	1,504	תקוע

לוח 24: משך העבודה של עובדים שכירים לפי מועצה אזורית, 2018

משך העבודה (אחוזים)						ממוצע חודשי עבודה	מספר העובדים השכירים	מועצה אזורית
12 חודשים	11-9 חודשים	8-6 חודשים	5-3 חודשים	2-1 חודשים	סך הכל			
76.8	7.8	6.0	5.4	4.0	100.0	10.7	403,998	סך הכל
59.5	12.4	10.1	10.7	7.3	100.0	9.6	3,560	אל קסום
63.4	13.8	9.5	8.0	5.3	100.0	10.1	3,241	אל-בטוף
74.4	8.9	6.7	5.6	4.3	100.0	10.6	907	אלונה
81.0	6.8	4.7	4.2	3.3	100.0	11.0	6,583	אשכול
77.9	7.8	5.7	5.1	3.5	100.0	10.8	10,625	באר טוביה
73.6	10.8	6.7	4.9	4.0	100.0	10.6	3,453	בוסתן-אל-מרג'
81.4	6.1	5.1	4.3	3.1	100.0	11.0	4,756	בני שמעון
78.0	7.6	5.9	5.0	3.5	100.0	10.8	6,440	בקעת בית שאן
81.0	6.3	5.1	4.7	2.9	100.0	10.9	3,632	ברנר
78.1	6.6	5.5	5.2	4.5	100.0	10.7	2,269	גדרות
74.2	8.5	6.8	6.2	4.3	100.0	10.5	8,061	גולן
70.9	9.5	7.3	6.6	5.7	100.0	10.3	9,790	גוש עציון
78.9	7.5	5.2	4.9	3.6	100.0	10.8	12,547	גזר
79.1	7.5	5.5	4.7	3.1	100.0	10.9	2,863	גן רוה
79.2	6.8	5.4	5.0	3.5	100.0	10.8	14,975	דרום השרון
76.4	8.2	6.2	5.2	4.0	100.0	10.7	13,336	הגלבוע
78.9	7.4	5.4	4.8	3.6	100.0	10.8	8,894	הגליל העליון
79.2	7.2	5.3	5.1	3.2	100.0	10.9	5,672	הגליל התחתון
71.0	10.5	7.6	6.8	4.1	100.0	10.4	1,585	הערבה התיכונה
73.4	9.3	6.2	6.8	4.3	100.0	10.5	3,867	הר חברון
77.6	7.6	5.8	4.8	4.2	100.0	10.7	5,821	זבולון
82.7	5.3	4.4	4.0	3.6	100.0	11.0	2,333	חבל אילות
75.5	8.7	6.2	5.3	4.3	100.0	10.6	2,497	חבל יבנה
77.1	7.9	5.9	5.4	3.8	100.0	10.7	10,053	חבל מודיעין
78.2	7.5	5.3	5.3	3.7	100.0	10.8	8,319	חוף אשקלון
79.3	6.5	5.7	5.1	3.3	100.0	10.8	14,103	חוף הכרמל
78.6	6.3	5.4	5.6	4.2	100.0	10.7	5,114	חוף השרון
79.8	6.8	6.0	4.7	2.7	100.0	10.9	3,945	יואב
77.4	7.1	5.8	5.5	4.1	100.0	10.7	10,080	לב השרון

לוח 24 (המשך)

משך העבודה (אחוזים)						ממוצע חודשי עבודה	מספר העובדים השכירים	מועצה אזורית
12 חודשים	11-9 חודשים	8-6 חודשים	5-3 חודשים	2-1 חודשים	סך הכל			
77.0	8.2	5.9	4.8	4.1	100.0	10.7	5,522	לכיש
77.2	7.8	6.1	5.4	3.6	100.0	10.7	3,677	מבואות החרמון
81.8	6.1	4.5	4.0	3.6	100.0	11.0	5,443	מגידו
80.3	7.2	6.1	3.5	2.9	100.0	11.0	940	מגילות
79.1	7.0	5.4	5.1	3.4	100.0	10.8	13,723	מטה אשר
71.5	9.2	7.3	6.9	5.1	100.0	10.4	27,732	מטה בנימין
78.5	7.4	5.5	4.8	3.7	100.0	10.8	25,291	מטה יהודה
79.1	6.8	5.3	5.3	3.5	100.0	10.8	8,168	מנשה
78.3	7.2	5.7	4.8	4.0	100.0	10.8	5,053	מעלה יוסף
75.3	8.5	5.9	5.8	4.5	100.0	10.6	6,465	מרום הגליל
78.5	7.6	5.3	5.1	3.5	100.0	10.8	5,998	מרחבים
75.6	7.4	6.4	5.9	4.7	100.0	10.6	13,648	משגב
57.4	14.8	10.0	10.0	7.9	100.0	9.6	2,036	נוה מדבר
72.7	9.0	6.7	6.5	5.1	100.0	10.4	3,391	נחל שורק
77.2	8.1	5.9	4.7	4.1	100.0	10.7	4,725	עזתה
81.0	6.5	4.9	4.5	3.1	100.0	11.0	6,563	עמק הירדן
78.1	7.0	5.7	5.2	3.9	100.0	10.8	18,069	עמק חפר
78.3	6.9	5.6	5.2	4.0	100.0	10.8	18,567	עמק זרעאל
73.8	9.3	6.7	5.9	4.2	100.0	10.6	6,036	עמק לוד
74.7	8.2	6.4	6.3	4.3	100.0	10.6	2,417	ערבות הירדן
77.8	7.2	5.7	5.5	3.8	100.0	10.7	3,146	רמת נגב
75.1	8.8	6.5	5.6	4.0	100.0	10.6	18,640	שומרון
79.7	6.9	5.4	4.7	3.4	100.0	10.9	3,983	שער הנגב
75.7	8.7	6.1	5.3	4.2	100.0	10.7	4,850	שפיר
74.9	9.1	5.9	5.7	4.4	100.0	10.6	594	תמר

לוח 25: משך העבודה של עובדים שכירים לפי מחוז ונפה, 2018

משך העבודה (אחוזים)						ממוצע חודשי עבודה	מספר העובדים השכירים	מחוז ונפה
12 חודשים	11-9 חודשים	8-6 חודשים	5-3 חודשים	2-1 חודשים	סך הכל			
76.7	8.3	5.9	5.2	3.8	100.0	10.7	4,000,606	סך הכל
71.8	10.2	6.8	6.3	4.9	100.0	10.4	385,625	ירושלים
71.8	10.2	6.8	6.3	4.9	100.0	10.4	385,625	ירושלים
73.5	9.4	6.7	6.0	4.3	100.0	10.6	661,803	הצפון
75.5	8.5	6.1	5.8	4.1	100.0	10.6	54,335	צפת
75.3	8.8	6.2	5.6	4.0	100.0	10.7	53,549	כינרת
73.8	9.7	6.7	5.8	4.1	100.0	10.6	235,917	זרעאל
73.0	9.4	6.9	6.2	4.4	100.0	10.5	295,551	עכו
69.1	10.4	8.0	7.6	4.9	100.0	10.3	22,451	גולן
77.9	7.7	5.7	5.1	3.6	100.0	10.8	483,952	חיפה
79.6	7.1	5.2	4.7	3.5	100.0	10.9	282,532	חיפה
75.5	8.6	6.5	5.7	3.8	100.0	10.7	201,420	חדרה
79.5	7.3	5.3	4.6	3.3	100.0	10.9	1,044,882	המרכז
77.1	7.9	5.8	5.3	3.9	100.0	10.7	215,447	השרון
79.8	7.2	5.2	4.6	3.2	100.0	10.9	360,410	פתח תקוה
79.1	7.4	5.4	4.7	3.4	100.0	10.9	165,830	רמלה
81.0	7.0	4.9	4.2	2.9	100.0	11.0	303,195	רחובות
79.2	7.7	5.3	4.6	3.2	100.0	10.9	681,724	תל אביב
79.2	7.7	5.3	4.6	3.2	100.0	10.9	681,724	תל אביב
76.2	8.3	6.0	5.5	4.0	100.0	10.7	575,188	הדרום
78.2	7.8	5.5	4.9	3.5	100.0	10.8	265,283	אשקלון
74.4	8.8	6.4	5.9	4.5	100.0	10.6	309,905	באר שבע
72.6	10.0	6.8	6.0	4.6	100.0	10.5	165,274	יהודה ושומרון

לוח 26: משך העבודה של גברים שכירים לפי יישוב, 2018

משך העבודה (אחוזים)						ממוצע חודשי עבודה	מספר העובדים השכירים	היישובים לפי סדר א'-ב'
12 חודשים	11-9 חודשים	8-6 חודשים	5-3 חודשים	2-1 חודשים	סך הכל			
77.9	7.3	5.5	5.2	4.0	100.0	10.7	1,980,485	סך הכול
79.3	7.7	4.8	4.5	3.7	100.0	10.9	1,913	אבו גוש
73.2	9.1	6.5	6.3	4.9	100.0	10.5	3,146	אבו סנאן
70.3	11.3	9.3	6.0	3.1	100.0	10.5	646	אבטין
82.7	4.7	4.7	4.3	3.6	100.0	11.0	3,099	אבן יהודה
66.1	13.0	9.0	7.9	4.1	100.0	10.3	12,562	אום אל-פחם
55.4	11.1	11.9	14.3	7.3	100.0	9.3	657	אום בטין
78.7	6.8	5.0	5.2	4.4	100.0	10.7	6,627	אופקים
79.4	7.2	5.2	4.6	3.5	100.0	10.9	8,372	אור יהודה
79.3	6.9	5.3	4.7	3.8	100.0	10.8	4,705	אור עקיבא
80.8	5.7	5.0	4.6	3.9	100.0	10.9	2,209	אורנית
80.9	6.1	5.5	4.5	3.0	100.0	10.9	2,929	אזור
84.4	4.0	4.6	3.7	3.3	100.0	11.1	628	אחוזת ברק
76.5	8.4	5.8	5.0	4.2	100.0	10.7	16,819	אילת
67.0	14.3	8.5	6.4	3.7	100.0	10.4	3,373	אכסאל
63.3	14.3	9.5	8.7	4.2	100.0	10.1	622	אל סייד
68.3	6.6	6.8	8.5	9.8	100.0	9.8	707	אלון שבות
76.3	7.1	6.0	5.0	5.5	100.0	10.6	832	אליכין
73.3	7.0	6.4	6.5	6.8	100.0	10.3	5,833	אלעד
73.1	8.1	5.7	5.9	7.1	100.0	10.4	491	אלעזר
83.0	4.8	4.5	4.4	3.3	100.0	11.0	1,994	אלפי מנשה
80.9	5.8	4.4	4.2	4.7	100.0	10.8	843	אלקנה
72.8	10.3	7.9	5.7	3.4	100.0	10.6	3,135	אעבלין
72.8	6.6	7.0	7.4	6.2	100.0	10.3	2,415	אפרת
83.2	5.9	4.3	3.6	3.1	100.0	11.1	5,032	אריאל
79.3	6.6	5.0	5.2	3.9	100.0	10.8	49,786	אשדוד
79.5	6.6	4.9	5.0	4.0	100.0	10.8	33,900	אשקלון
76.6	9.1	6.1	5.2	3.1	100.0	10.8	6,883	באקה אל-גרביה
85.4	5.1	3.7	3.3	2.5	100.0	11.2	5,984	באר יעקב
80.4	6.3	4.9	4.5	3.8	100.0	10.9	48,594	באר שבע
60.9	14.3	10.8	7.4	6.5	100.0	9.9	2,452	בועינה-נוג'ידאת
64.6	12.9	9.4	8.8	4.3	100.0	10.1	1,584	בוקעאתא
70.5	12.3	8.1	6.0	3.1	100.0	10.6	2,399	ביר אל-מכסור
54.4	11.5	10.1	12.8	11.2	100.0	9.1	375	ביר הדאג'
67.5	7.4	7.6	7.9	9.6	100.0	9.8	1,195	בית אל
81.6	5.2	4.4	4.2	4.6	100.0	10.9	1,305	בית אריה
78.5	7.3	5.1	4.9	4.1	100.0	10.8	2,959	בית ג'ן
79.5	6.5	5.4	4.9	3.7	100.0	10.8	1,652	בית דגן

לוח 26 (המשך)

משך העבודה (אחוזים)						ממוצע חודשי עבודה	מספר העובדות השכירות	היישובים לפי סדר א'-ב'
12 חודשים	11-9 חודשים	8-6 חודשים	5-3 חודשים	2-1 חודשים	סך הכל			
83.7	4.8	3.5	4.5	3.5	100.0	11.0	516	בית חשמונאי
77.2	7.2	6.3	4.6	4.8	100.0	10.7	461	בית יצחק-שער חפר
80.1	6.7	5.0	4.6	3.6	100.0	10.9	4,916	בית שאן
73.1	7.1	6.5	6.9	6.4	100.0	10.3	16,665	בית שמש
67.8	8.3	7.6	8.2	8.0	100.0	10.0	6,423	ביתר עילית
72.5	7.3	6.3	7.0	6.9	100.0	10.3	22,133	בני ברק
83.0	5.8	3.7	3.9	3.6	100.0	11.0	1,850	בני עיי"ש
81.2	5.2	4.9	4.8	3.9	100.0	10.9	3,365	בנימינה-גבעת עדה
70.3	11.3	7.6	7.1	3.7	100.0	10.5	2,510	בסמ"ה
78.9	9.2	5.1	3.9	2.8	100.0	11.0	1,861	בסמת טבעון
63.5	14.6	8.5	8.3	5.1	100.0	10.1	1,912	בענה
78.2	5.2	8.1	4.5	4.1	100.0	10.7	444	ברכה
76.0	6.7	5.5	6.4	5.4	100.0	10.5	1,366	בת חפר
78.6	7.1	5.6	4.9	3.8	100.0	10.8	30,893	בת ים
68.8	11.4	8.6	6.8	4.4	100.0	10.4	5,040	ג'דידה-מכר
82.5	5.3	3.8	4.4	3.9	100.0	10.9	1,757	ג'ולס
68.1	10.5	9.0	7.8	4.7	100.0	10.2	2,223	גלג'וליה
80.0	8.0	5.1	4.1	2.8	100.0	11.0	3,370	ג'סר א-זרקא
80.3	6.7	4.7	5.5	2.7	100.0	10.9	743	ג'ש (גוש חלב)
78.7	8.1	5.7	4.4	3.1	100.0	10.9	2,961	ג'ת
76.4	7.9	6.1	4.4	5.2	100.0	10.6	1,154	גבע בנימין
78.8	5.9	7.2	5.4	2.7	100.0	10.8	557	גבעת אבני
85.7	5.1	3.4	3.7	2.0	100.0	11.2	587	גבעת ברנר
75.6	7.4	5.9	6.0	5.0	100.0	10.5	3,439	גבעת זאב
80.5	5.3	4.6	4.9	4.6	100.0	10.8	5,639	גבעת שמואל
83.5	5.7	4.2	4.0	2.6	100.0	11.1	13,840	גבעתיים
81.1	6.3	4.8	4.4	3.4	100.0	10.9	5,860	גדרה
80.8	6.1	5.1	4.6	3.4	100.0	10.9	5,703	גן יבנה
77.0	7.6	5.7	4.9	4.8	100.0	10.7	736	גן נר
68.7	8.9	8.5	7.5	6.4	100.0	10.1	563	גני מודיעין
83.5	5.2	4.4	3.9	3.0	100.0	11.0	4,410	גני תקווה
78.8	7.5	5.2	4.8	3.7	100.0	10.8	4,342	דאלית אל-כרמל
72.4	9.9	7.2	6.5	4.0	100.0	10.5	2,404	דבוריה
68.2	13.4	7.9	6.5	4.0	100.0	10.4	2,978	דייר אל-אסד
67.0	13.8	8.3	6.8	4.1	100.0	10.4	2,514	דייר חנא
81.2	5.9	4.6	4.7	3.6	100.0	10.9	9,110	דימונה
82.2	5.7	4.5	4.3	3.4	100.0	11.0	14,416	הוד השרון
80.3	5.3	5.6	4.9	3.9	100.0	10.8	954	הר אדר

לוח 26 (המשך)

משך העבודה (אחוזים)						ממוצע חודשי עבודה	מספר העובדות השכירות	היישובים לפי סדר א'-ב'
12 חודשים	11-9 חודשים	8-6 חודשים	5-3 חודשים	2-1 חודשים	סך הכל			
81.0	6.1	4.7	4.6	3.6	100.0	10.9	22,054	הרצליה
77.9	5.9	5.4	6.3	4.4	100.0	10.6	5,063	זכרון יעקב
75.0	10.4	6.0	5.0	3.5	100.0	10.7	1,692	זמר
74.9	11.2	6.3	4.3	3.4	100.0	10.8	1,994	זרזיר
80.6	6.2	5.2	4.6	3.4	100.0	10.9	23,194	חדרה
81.0	6.5	4.9	4.3	3.3	100.0	10.9	43,732	חולון
66.1	11.8	9.1	7.5	5.5	100.0	10.1	2,857	חורה
82.0	5.0	4.0	4.6	4.4	100.0	10.9	1,618	חורפיש
79.8	6.3	4.9	4.9	4.0	100.0	10.8	64,100	חיפה
78.7	7.3	5.6	4.7	3.8	100.0	10.8	2,251	חצור הגלילית
80.2	7.3	4.9	4.1	3.4	100.0	10.9	2,996	חריש
71.3	8.1	6.7	6.5	7.4	100.0	10.2	703	חשמונאים
75.9	7.6	6.1	5.4	5.0	100.0	10.6	9,882	טבריה
74.6	9.1	7.5	5.2	3.7	100.0	10.6	1,580	טובא-זנגריה
71.3	12.7	6.4	5.8	3.8	100.0	10.6	3,329	טורעאן
71.0	10.8	7.9	6.3	4.0	100.0	10.5	9,588	טייבה
73.2	9.8	6.8	5.7	4.5	100.0	10.6	6,033	טירה
80.7	5.9	5.1	4.5	3.8	100.0	10.9	5,733	טירת כרמל
75.2	5.9	5.3	6.3	7.2	100.0	10.3	828	טלמון
69.3	11.3	8.6	6.6	4.3	100.0	10.4	7,688	טמרה
82.1	5.5	4.0	4.5	3.8	100.0	10.9	1,743	יאנוח-ג'ת
70.8	10.0	7.0	6.9	5.4	100.0	10.4	653	יבנאל
83.0	6.3	4.5	3.6	2.6	100.0	11.1	11,541	יבנה
73.2	6.4	5.4	7.3	7.7	100.0	10.2	738	יד בנימין
83.1	5.6	4.3	3.9	3.1	100.0	11.0	7,175	יהוד
69.5	13.9	7.8	5.5	3.3	100.0	10.6	4,692	יפיע
79.1	6.1	5.3	4.2	5.3	100.0	10.7	474	יקיר
83.7	4.9	4.1	4.2	3.1	100.0	11.0	6,126	יקנעם עילית
78.7	6.6	5.4	4.3	5.0	100.0	10.7	2,529	ירוחם
73.6	8.5	6.5	6.3	5.1	100.0	10.5	161,240	ירושלים
72.0	9.0	6.8	7.3	4.9	100.0	10.4	3,654	ירכא
69.8	10.8	8.8	6.1	4.4	100.0	10.4	2,794	כאבול
73.8	9.6	7.5	6.1	3.0	100.0	10.6	890	כאוכב אבו אל-היג'א
70.2	6.6	7.9	8.6	6.6	100.0	10.1	467	כוכב השחר
79.2	5.6	5.1	6.0	4.2	100.0	10.7	2,501	כוכב יאיר
67.3	7.2	8.3	9.4	7.8	100.0	9.9	1,254	כוכב יעקב
69.7	11.5	7.3	6.8	4.6	100.0	10.4	2,994	כסיפה
84.1	5.3	3.8	3.3	3.5	100.0	11.1	2,090	כסרא-סמיע

לוח 26 (המשך)

משך העבודה (אחוזים)						ממוצע חודשי עבודה	מספר העובדות השכירות	היישובים לפי סדר א-ב'
12 חודשים	11-9 חודשים	8-6 חודשים	5-3 חודשים	2-1 חודשים	סך הכל			
75.6	9.2	6.2	5.4	3.7	100.0	10.7	1,396	כעביה-טבאש-חג'אג'רה
79.5	5.6	4.5	5.5	4.9	100.0	10.7	946	כפר אדומים
73.1	10.5	6.9	6.0	3.4	100.0	10.6	849	כפר ברא
78.5	5.1	5.3	6.9	4.2	100.0	10.6	568	כפר האורנים
78.9	5.1	4.4	7.0	4.6	100.0	10.6	413	כפר ויתקין
79.5	5.7	4.6	5.5	4.7	100.0	10.7	1,384	כפר ורדים
74.7	6.6	6.1	5.9	6.6	100.0	10.4	1,059	כפר חב"ד
69.2	11.2	8.3	7.4	3.8	100.0	10.4	2,396	כפר יאסיף
82.2	5.9	4.4	4.3	3.2	100.0	11.0	5,495	כפר יונה
85.0	5.9	4.0	3.4	1.7	100.0	11.3	848	כפר כמא
65.6	15.0	8.3	6.8	4.2	100.0	10.3	5,183	כפר כנא
63.9	14.0	8.9	8.4	4.8	100.0	10.1	4,682	כפר מנדא
80.1	9.5	4.5	3.6	2.2	100.0	11.1	685	כפר מצר
83.2	5.7	4.2	4.0	2.9	100.0	11.1	23,485	כפר סבא
72.3	10.7	7.3	5.9	3.8	100.0	10.6	5,200	כפר קאסם
73.5	10.0	7.4	5.1	4.1	100.0	10.6	4,566	כפר קרע
80.8	5.3	3.8	5.1	5.1	100.0	10.8	1,084	כפר תבור
81.3	5.6	4.4	4.9	3.9	100.0	10.9	11,771	כרמיאל
79.9	5.1	5.2	5.4	4.4	100.0	10.7	1,696	להבים
78.0	7.7	5.5	5.0	3.8	100.0	10.8	17,562	לוד
71.8	8.9	6.5	6.8	6.0	100.0	10.3	631	לפייד
63.5	12.5	9.1	9.4	5.6	100.0	10.0	2,647	לקיה
78.3	6.2	3.7	6.7	5.1	100.0	10.6	434	מבוא חורון
78.8	6.3	5.4	5.2	4.3	100.0	10.7	5,810	מבשרת ציון
72.2	12.0	7.1	5.2	3.4	100.0	10.7	3,795	מג'ד אל-כרום
62.7	14.3	9.2	7.8	5.9	100.0	10.0	2,451	מג'דל שמס
71.8	10.6	7.1	5.7	4.7	100.0	10.5	5,618	מגאר
80.6	6.0	4.5	4.7	4.2	100.0	10.8	6,288	מגדל העמק
67.2	7.5	7.6	8.6	9.1	100.0	9.8	5,096	מודיעין עילית
82.3	5.2	4.4	4.5	3.6	100.0	10.9	21,081	מודיעין-מכבים-רעות
67.5	11.7	8.8	7.2	4.9	100.0	10.3	907	מוקיבלה
83.5	4.6	4.3	4.6	3.1	100.0	11.0	3,651	מזכרת בתיה
75.5	8.7	6.5	5.4	4.0	100.0	10.7	1,063	מזרעה
82.0	5.5	4.0	5.3	3.3	100.0	10.9	2,601	מיתר
65.6	11.4	10.1	9.6	3.4	100.0	10.2	863	מסעדה
74.3	7.3	5.2	4.9	8.3	100.0	10.4	385	מעגלים
77.6	6.8	6.9	5.1	3.5	100.0	10.7	764	מעיליא
79.5	6.6	5.2	4.9	3.9	100.0	10.8	9,335	מעלה אדומים

לוח 26 (המשך)

משך העבודה (אחוזים)						ממוצע חודשי עבודה	מספר העובדות השכירות	היישובים לפי סדר א'-ב'
12 חודשים	11-9 חודשים	8-6 חודשים	5-3 חודשים	2-1 חודשים	סך הכל			
66.5	13.2	8.9	7.3	4.1	100.0	10.3	3,539	מעלה עירון
81.2	6.4	4.0	4.7	3.7	100.0	10.9	5,725	מעלות-תרשיחא
71.5	7.9	6.9	6.3	7.3	100.0	10.3	492	מצפה יריחו
74.2	9.2	5.5	6.1	5.0	100.0	10.5	1,233	מצפה רמון
72.0	8.0	5.6	6.8	7.6	100.0	10.2	500	מרכז שפירא
69.6	13.0	7.9	5.5	4.0	100.0	10.5	2,030	משהד
78.4	7.1	4.8	5.3	4.4	100.0	10.8	869	מתן
78.5	7.0	7.5	4.2	2.8	100.0	10.9	530	נאעורה
81.5	5.8	4.5	4.5	3.7	100.0	10.9	14,816	נהריה
73.3	7.8	5.0	6.9	7.1	100.0	10.3	524	נווה דניאל
70.4	8.6	4.7	7.6	8.6	100.0	10.1	592	נוף איילון
80.4	6.6	4.7	4.6	3.7	100.0	10.9	10,566	נוף הגליל
76.7	6.0	4.7	7.0	5.6	100.0	10.5	699	נופית
79.2	7.7	4.6	2.9	5.5	100.0	10.8	452	נוקדים
83.7	5.1	4.1	3.4	3.6	100.0	11.1	411	נורדיה
69.6	11.6	7.8	7.0	4.0	100.0	10.4	3,011	נחף
83.6	5.5	4.3	3.7	2.9	100.0	11.1	10,994	נס ציונה
68.4	13.0	8.2	6.6	3.7	100.0	10.4	18,731	נצרת
82.6	5.7	3.9	4.4	3.4	100.0	11.0	5,864	נשר
73.5	7.8	6.5	6.3	5.8	100.0	10.4	7,553	נתיבות
78.6	6.8	5.3	5.1	4.2	100.0	10.8	47,977	נתניה
77.3	7.1	5.2	6.1	4.3	100.0	10.7	1,120	סאג'ור
81.4	3.6	4.5	6.1	4.3	100.0	10.8	1,078	סביון
75.3	10.6	7.5	3.7	2.9	100.0	10.8	681	סולם
66.9	13.7	7.8	7.3	4.2	100.0	10.3	7,557	סח'נין
76.7	8.3	4.8	6.0	4.2	100.0	10.7	806	סלמה
81.8	7.5	3.7	4.4	2.6	100.0	11.1	653	ע'ג'ר
62.0	14.4	10.7	7.3	5.5	100.0	10.0	764	עוזייר
81.4	5.9	4.5	5.2	3.0	100.0	10.9	2,009	עומר
73.0	10.9	7.3	5.5	3.2	100.0	10.7	1,402	עיילבון
64.3	17.5	9.2	5.5	3.5	100.0	10.4	1,918	עילוט
68.8	13.6	8.5	6.3	2.8	100.0	10.5	3,312	עין מאהל
82.4	7.3	4.9	3.1	2.2	100.0	11.1	830	עין נקובא
70.8	11.2	8.9	5.0	4.1	100.0	10.5	562	עין קנייא
77.6	7.1	5.3	5.5	4.5	100.0	10.7	12,140	עכו
67.3	9.4	7.5	7.3	8.4	100.0	10.0	830	עלי
86.0	5.9	3.3	2.9	2.0	100.0	11.3	663	עלי זהב
65.5	10.1	6.3	8.9	9.2	100.0	9.8	606	עמנואל

לוח 26 (המשך)

משך העבודה (אחוזים)						ממוצע חודשי עבודה	מספר העובדות השכירות	היישובים לפי סדר א'-ב'
12 חודשים	11-9 חודשים	8-6 חודשים	5-3 חודשים	2-1 חודשים	סך הכל			
76.3	7.7	6.1	5.1	4.8	100.0	10.6	2,957	עספיא
81.0	6.1	4.7	4.4	3.8	100.0	10.9	12,710	עפולה
73.5	5.1	6.0	8.2	7.3	100.0	10.2	671	עפרה
83.5	4.4	4.0	5.2	2.9	100.0	11.0	522	עץ אפרים
61.6	14.2	9.6	8.8	5.8	100.0	10.0	5,446	עראבה
80.6	6.1	4.5	5.0	3.8	100.0	10.9	5,569	ערד
71.3	10.9	7.2	7.1	3.6	100.0	10.5	4,692	ערערה
59.6	13.1	9.4	10.8	7.1	100.0	9.7	2,827	ערערה-בנגב
83.1	5.4	4.5	4.3	2.7	100.0	11.0	1,896	עתלית
76.8	9.1	6.7	4.8	2.6	100.0	10.9	3,278	פורידיס
78.8	7.6	5.5	4.1	4.0	100.0	10.8	802	פסוטה
78.8	7.3	5.2	4.6	4.1	100.0	10.8	1,456	פקיעין (בוקייעה)
80.4	6.6	4.9	4.7	3.5	100.0	10.9	9,255	פרדס חנה-כרכור
79.8	6.4	5.2	4.9	3.7	100.0	10.8	1,662	פרדסיה
82.8	5.8	4.1	4.0	3.3	100.0	11.0	58,183	פתח תקוה
79.7	6.6	5.1	3.8	4.9	100.0	10.8	531	צופים
83.7	4.9	3.8	4.1	3.5	100.0	11.0	2,163	צור הדסה
89.3	3.0	3.5	2.2	1.9	100.0	11.4	1,340	צור יצחק
83.1	4.8	3.8	5.2	3.1	100.0	11.0	579	צור משה
68.2	9.0	7.6	8.2	6.9	100.0	10.1	6,106	צפת
78.1	5.3	5.4	5.5	5.7	100.0	10.6	926	קדומים
79.4	6.3	5.0	5.3	3.9	100.0	10.8	5,190	קדימה-צורן
78.5	5.9	5.7	5.8	4.1	100.0	10.7	1,269	קיסריה
73.3	10.3	7.1	5.5	3.7	100.0	10.6	5,211	קלנסווה
81.5	7.3	2.9	6.4	1.9	100.0	11.0	314	קציר
76.0	7.3	5.5	6.4	4.8	100.0	10.6	1,794	קצרין
84.6	5.0	3.7	3.8	2.9	100.0	11.1	8,642	קריית אונו
69.9	10.1	6.7	6.9	6.4	100.0	10.3	1,559	קריית ארבע
80.9	6.2	4.9	4.5	3.5	100.0	10.9	14,019	קריית אתא
82.8	5.6	4.1	4.2	3.3	100.0	11.0	9,615	קריית ביאליק
80.5	6.8	4.8	4.6	3.3	100.0	10.9	13,502	קריית גת
79.3	7.0	5.5	4.8	3.5	100.0	10.8	3,728	קריית טבעון
80.1	6.7	4.9	4.6	3.8	100.0	10.9	9,566	קריית ים
65.5	8.2	8.5	8.5	9.1	100.0	9.7	679	קריית יערים
83.0	5.6	4.6	3.9	3.0	100.0	11.0	10,668	קריית מוצקין
77.5	8.2	5.4	4.8	4.0	100.0	10.8	5,786	קריית מלאכי
79.7	7.8	4.4	4.8	3.4	100.0	10.9	2,640	קריית עקרונ
80.8	6.2	5.2	4.7	3.0	100.0	10.9	5,885	קריית שמונה

לוח 26 (המשך)

משך העבודה (אחוזים)						ממוצע חודשי עבודה	מספר העובדות השכירות	היישובים לפי סדר א'-ב'
12 חודשים	11-9 חודשים	8-6 חודשים	5-3 חודשים	2-1 חודשים	סך הכל			
77.9	6.6	5.1	5.3	5.0	100.0	10.7	2,005	קרני שומרון
74.1	9.9	6.3	5.4	4.4	100.0	10.6	1,920	ראמה
81.7	5.8	4.5	4.5	3.5	100.0	10.9	14,941	ראש העין
74.8	9.1	5.2	5.4	5.5	100.0	10.6	690	ראש פינה
81.8	6.4	4.5	4.2	3.2	100.0	11.0	63,186	ראשון לציון
77.0	5.0	4.8	7.5	5.8	100.0	10.5	483	רבבה
64.9	11.9	9.2	8.4	5.7	100.0	10.1	11,969	רהט
82.4	6.0	4.2	4.1	3.2	100.0	11.0	32,161	רחובות
67.4	13.0	8.7	6.7	4.3	100.0	10.4	4,056	ריינה
68.5	6.6	7.3	6.9	10.7	100.0	9.8	1,446	רכסים
78.9	7.6	5.3	4.6	3.6	100.0	10.8	17,908	רמלה
81.8	6.2	4.7	4.2	3.1	100.0	11.0	37,000	רמת גן
82.5	5.2	4.4	4.5	3.4	100.0	11.0	9,992	רמת השרון
80.6	7.0	5.1	4.5	2.8	100.0	10.9	1,880	רמת ישי
79.8	6.1	4.7	5.2	4.2	100.0	10.8	16,952	רעננה
75.9	7.8	6.0	5.6	4.7	100.0	10.6	1,392	שבלי - אום אל-גנם
67.1	8.8	10.3	7.9	5.9	100.0	10.1	1,895	שגב-שלום
79.3	7.0	4.9	4.9	3.9	100.0	10.8	7,221	שדרות
79.7	5.7	4.7	5.5	4.4	100.0	10.7	5,448	שוהם
74.2	9.7	5.7	6.5	4.0	100.0	10.6	724	שייח' דנון
74.3	6.6	7.5	6.1	5.5	100.0	10.4	723	שילה
81.2	6.4	4.8	3.7	3.9	100.0	10.9	1,763	שלומי
78.7	4.8	5.0	5.6	5.9	100.0	10.6	644	שמשית
68.6	13.4	7.7	6.6	3.7	100.0	10.5	1,719	שעב
78.2	6.4	5.4	5.5	4.4	100.0	10.7	1,370	שערי תקוה
73.5	10.3	6.8	5.9	3.6	100.0	10.6	10,117	שפרעם
80.3	6.0	4.1	6.0	3.7	100.0	10.8	487	שתולים
79.9	6.9	5.1	4.8	3.4	100.0	10.9	120,022	תל אביב - יפו
77.4	6.7	5.4	6.1	4.5	100.0	10.6	3,122	תל מונד
61.6	11.1	9.0	10.7	7.6	100.0	9.7	3,144	תל שבע
65.5	5.9	6.9	9.4	12.3	100.0	9.5	203	תפרח
77.9	7.4	5.9	4.4	4.4	100.0	10.8	746	תקוע

לוח 27: משך העבודה של נשים שכירות לפי יישוב, 2018

משך העבודה (אחוזים)						ממוצע חודשי עבודה	מספר העובדות השכירות	היישובים לפי סדר א'-ב'
12 חודשים	11-9 חודשים	8-6 חודשים	5-3 חודשים	2-1 חודשים	סך הכל			
75.6	9.3	6.3	5.3	3.6	100.0	10.7	2,020,121	סך הכול
77.1	8.5	4.9	5.9	3.7	100.0	10.7	1,414	אבו גוש
66.6	11.4	8.2	7.7	6.0	100.0	10.1	2,475	אבו סנאן
66.1	12.1	7.6	5.9	8.3	100.0	10.1	472	אבטין
78.0	7.7	6.6	4.9	2.8	100.0	10.8	3,267	אבן יהודה
62.1	12.2	9.9	9.3	6.5	100.0	9.8	7,957	אום אל-פחם
52.0	14.0	10.6	11.9	11.5	100.0	9.0	471	אום בטין
71.6	12.1	7.0	5.6	3.7	100.0	10.6	7,392	אופקים
79.6	8.7	5.0	4.3	2.4	100.0	11.0	9,262	אור יהודה
79.2	8.1	5.4	4.6	2.7	100.0	10.9	5,163	אור עקיבא
78.3	7.2	6.3	5.3	2.8	100.0	10.8	2,322	אורנית
81.0	6.9	5.8	3.8	2.6	100.0	11.0	3,235	אזור
82.6	6.1	4.7	3.4	3.2	100.0	11.1	656	אחוזת ברק
79.5	7.9	4.9	4.4	3.2	100.0	10.9	15,491	אילת
66.8	10.7	7.8	7.8	7.0	100.0	10.1	2,224	אכסאל
44.6	13.8	10.4	17.3	13.8	100.0	8.3	289	אל סייד
63.1	11.4	11.0	8.6	6.0	100.0	9.9	720	אלון שבות
76.8	8.9	5.8	4.1	4.5	100.0	10.8	956	אליכין
65.0	16.8	8.5	6.2	3.6	100.0	10.4	7,681	אלעד
67.2	8.0	9.4	9.6	5.7	100.0	10.0	540	אלעזר
81.3	7.2	6.1	3.1	2.3	100.0	11.1	2,041	אלפי מנשה
75.4	7.2	7.1	6.6	3.7	100.0	10.6	914	אלקנה
66.8	11.9	7.9	7.9	5.4	100.0	10.2	2,524	אעבלין
69.8	11.4	7.7	7.3	3.9	100.0	10.4	2,440	אפרת
78.9	8.3	5.8	4.2	2.8	100.0	10.9	5,148	אריאל
77.1	9.1	5.8	4.7	3.2	100.0	10.8	54,601	אשדוד
77.8	8.2	6.0	4.8	3.1	100.0	10.8	35,861	אשקלון
67.6	11.2	8.7	7.7	4.7	100.0	10.2	5,138	באקה אל-גרביה
78.2	9.3	6.1	4.0	2.4	100.0	10.9	6,504	באר יעקב
80.5	7.8	5.0	3.9	2.8	100.0	11.0	52,296	באר שבע
56.8	14.2	9.7	11.0	8.3	100.0	9.5	1,666	בועינה-נוג'ידאת
57.2	12.3	11.2	12.6	6.7	100.0	9.5	1,052	בוקעאתא
58.4	11.8	10.9	10.5	8.4	100.0	9.5	1,434	ביר אל-מכסור
40.3	17.4	12.1	14.8	15.4	100.0	8.2	149	ביר הדאג'
64.8	12.0	8.2	8.5	6.3	100.0	10.0	1,229	בית אל
78.6	8.2	6.4	4.3	2.5	100.0	10.9	1,364	בית אריה
66.7	12.3	9.9	7.3	3.8	100.0	10.3	2,636	בית ג'ן
80.6	7.5	4.9	4.3	2.8	100.0	11.0	1,838	בית דגן

לוח 27 (המשך)

משך העבודה (אחוזים)						ממוצע חודשי עבודה	מספר העובדות השכירות	היישובים לפי סדר א'-ב'
12 חודשים	11-9 חודשים	8-6 חודשים	5-3 חודשים	2-1 חודשים	סך הכל			
77.9	8.1	4.6	4.8	4.6	100.0	10.7	543	בית חשמונאי
76.6	9.2	6.2	4.7	3.3	100.0	10.8	487	בית יצחק-שער חפר
78.1	8.4	5.6	4.5	3.4	100.0	10.8	4,873	בית שאן
64.1	15.5	8.1	7.3	5.0	100.0	10.2	19,903	בית שמש
56.2	21.6	9.9	7.3	5.1	100.0	10.0	8,951	ביתר עילית
67.4	17.3	6.8	5.2	3.4	100.0	10.6	36,996	בני ברק
81.2	7.6	5.0	3.4	2.9	100.0	11.0	1,906	בני עיי"ש
76.2	8.3	6.3	6.1	3.2	100.0	10.7	3,465	בנימינה-גבעת עדה
62.5	11.9	10.3	8.6	6.7	100.0	9.9	1,600	בסמ"ה
72.2	9.1	6.4	7.2	5.1	100.0	10.4	1,508	בסמת טבעון
60.1	14.4	9.5	9.5	6.6	100.0	9.8	1,586	בענה
60.9	18.0	9.6	7.7	3.8	100.0	10.1	417	ברכה
77.0	7.7	5.8	4.9	4.6	100.0	10.7	1,455	בת חפר
81.2	7.1	4.7	4.2	2.8	100.0	11.0	35,053	בת ים
65.0	12.4	9.0	8.1	5.6	100.0	10.1	4,141	ג'דידה-מכר
69.8	11.1	7.4	6.6	5.2	100.0	10.4	1,414	ג'ולס
69.4	10.7	7.1	7.7	5.2	100.0	10.3	1,820	גלג'וליה
69.7	12.4	7.5	5.8	4.6	100.0	10.4	2,941	ג'סר א-זרקא
78.9	7.9	5.5	5.0	2.7	100.0	10.9	782	ג'ש (גוש חלב)
71.4	9.8	7.0	7.3	4.6	100.0	10.4	2,423	ג'ת
72.7	11.5	6.5	5.3	4.0	100.0	10.6	1,184	גבע בנימין
81.3	7.4	4.2	4.7	2.4	100.0	11.0	621	גבעת אבני
80.5	5.6	5.8	4.8	3.3	100.0	10.9	605	גבעת ברנר
73.4	10.5	7.3	5.4	3.4	100.0	10.7	4,113	גבעת זאב
76.3	8.7	6.9	5.1	3.0	100.0	10.8	6,160	גבעת שמואל
80.4	7.7	5.4	4.1	2.5	100.0	11.0	16,045	גבעתיים
79.4	7.5	5.1	4.6	3.4	100.0	10.9	6,425	גדרה
79.9	7.4	5.5	4.3	3.0	100.0	10.9	6,175	גן יבנה
77.5	7.4	7.0	4.1	4.0	100.0	10.8	782	גן נר
68.5	13.0	8.0	6.8	3.8	100.0	10.4	663	גני מודיעין
80.2	7.1	6.0	4.2	2.5	100.0	11.0	4,964	גני תקווה
71.4	10.2	7.3	6.2	4.8	100.0	10.5	3,628	דאלית אל-כרמל
69.0	10.2	8.6	7.3	4.8	100.0	10.3	1,894	דבוריה
65.0	12.2	8.8	8.5	5.5	100.0	10.1	2,290	דייר אל-אסד
60.7	14.7	10.4	8.1	6.1	100.0	9.9	2,115	דייר חנא
78.3	8.3	5.6	4.3	3.5	100.0	10.9	8,949	דימונה
79.3	7.3	5.5	5.0	2.9	100.0	10.9	15,756	הוד השרון
76.8	7.1	6.7	5.5	3.9	100.0	10.7	1,051	הר אדר

לוח 27 (המשך)

משך העבודה (אחוזים)						ממוצע חודשי עבודה	מספר העובדות השכירות	היישובים לפי סדר א'-ב'
12 חודשים	11-9 חודשים	8-6 חודשים	5-3 חודשים	2-1 חודשים	סך הכל			
79.2	7.6	5.7	4.8	2.8	100.0	10.9	24,129	הרצליה
75.9	8.3	6.3	5.9	3.5	100.0	10.7	5,371	זכרון יעקב
69.5	9.6	7.3	8.5	5.1	100.0	10.2	1,309	זמר
64.5	10.6	9.2	8.4	7.4	100.0	9.9	1,355	זרזיר
79.6	7.6	5.4	4.4	3.0	100.0	10.9	25,499	חדרה
81.8	7.1	4.9	3.8	2.4	100.0	11.1	50,739	חולון
58.5	13.1	9.5	10.3	8.6	100.0	9.5	1,585	חורה
64.5	11.1	8.6	9.8	6.0	100.0	9.9	1,239	חורפיש
78.9	7.8	5.6	4.6	3.2	100.0	10.9	70,890	חיפה
75.4	10.2	5.5	5.5	3.4	100.0	10.7	2,369	חצור הגלילית
69.0	11.2	8.1	7.4	4.3	100.0	10.3	3,220	חריש
67.5	9.4	8.8	9.1	5.2	100.0	10.1	747	חשמונאים
76.0	9.9	6.0	4.9	3.2	100.0	10.8	10,840	טבריה
65.7	12.1	9.6	7.9	4.7	100.0	10.1	1,483	טובא-זנגריה
58.0	15.4	10.8	8.9	7.0	100.0	9.7	2,287	טורעאן
70.8	10.1	7.4	6.6	5.1	100.0	10.4	8,385	טייבה
76.2	9.0	5.8	5.0	4.0	100.0	10.7	5,695	טירה
79.9	7.5	5.5	4.4	2.8	100.0	10.9	6,195	טירת כרמל
65.7	12.2	7.7	9.3	5.0	100.0	10.1	826	טלמון
63.9	12.2	10.1	8.0	5.8	100.0	10.0	6,364	טמרה
68.6	12.4	8.7	6.6	3.8	100.0	10.4	1,357	יאנוח-ג'ת
69.4	11.0	8.3	7.5	3.8	100.0	10.4	703	יבנאל
78.9	8.4	5.8	4.3	2.6	100.0	10.9	12,128	יבנה
65.8	12.6	8.1	7.9	5.5	100.0	10.1	793	יד בנימין
81.2	7.1	5.0	3.9	2.8	100.0	11.0	8,019	יהוד
66.8	11.5	8.2	7.6	5.9	100.0	10.1	3,301	יפיע
70.2	11.7	6.6	8.6	2.9	100.0	10.5	513	יקיר
80.3	7.4	5.2	4.4	2.7	100.0	11.0	6,429	יקנעם עילית
75.9	10.1	6.3	4.0	3.7	100.0	10.8	2,400	ירוחם
69.0	12.6	7.3	6.4	4.7	100.0	10.4	145,525	ירושלים
63.1	13.0	9.2	9.1	5.6	100.0	10.0	2,782	ירכא
61.9	13.1	10.0	8.1	6.8	100.0	9.9	2,118	כאבול
69.3	10.6	8.5	5.7	5.9	100.0	10.3	784	כאוכב אבו אל-היג'א
61.1	15.7	7.0	9.4	6.8	100.0	9.9	458	כוכב השחר
76.8	7.7	5.7	5.9	3.9	100.0	10.7	2,510	כוכב יאיר
58.7	18.7	9.3	8.2	5.1	100.0	10.0	1,511	כוכב יעקב
54.4	12.8	11.1	11.7	10.0	100.0	9.2	1,691	כסיפה
63.8	10.3	10.6	9.4	5.8	100.0	9.9	1,556	כסרא-סמיע

לוח 27 (המשך)

משך העבודה (אחוזים)						ממוצע חודשי עבודה	מספר העובדות השכירות	היישובים לפי סדר א'-ב'
12 חודשים	11-9 חודשים	8-6 חודשים	5-3 חודשים	2-1 חודשים	סך הכל			
63.2	11.7	9.9	8.4	6.8	100.0	9.9	1,013	כעביה-טבאש-חג'אג'רה
71.1	7.6	9.0	7.3	5.0	100.0	10.3	966	כפר אדומים
67.9	12.6	7.5	6.2	5.9	100.0	10.3	697	כפר ברא
79.7	5.7	3.9	7.9	2.7	100.0	10.8	592	כפר האורנים
77.4	6.1	7.3	6.1	3.1	100.0	10.7	425	כפר ויתקין
77.6	6.6	5.9	6.1	3.9	100.0	10.7	1,417	כפר ורדים
65.3	14.1	9.6	7.0	3.9	100.0	10.3	1,235	כפר חב"ד
71.6	9.5	7.9	6.7	4.4	100.0	10.4	2,343	כפר יאסיף
78.0	8.2	5.3	5.1	3.4	100.0	10.8	5,910	כפר יונה
79.9	5.9	5.7	5.0	3.5	100.0	10.8	826	כפר כמא
60.1	13.0	10.5	9.3	7.1	100.0	9.7	3,556	כפר כנא
49.4	16.0	11.9	12.0	10.7	100.0	9.0	2,608	כפר מנדא
61.8	13.2	9.8	8.3	6.9	100.0	9.8	448	כפר מצר
81.0	7.0	5.2	4.4	2.5	100.0	11.0	26,216	כפר סבא
68.2	12.1	7.9	7.2	4.5	100.0	10.3	4,421	כפר קאסם
72.4	10.2	7.9	5.7	3.7	100.0	10.6	4,028	כפר קרע
76.5	6.8	5.7	7.0	4.0	100.0	10.6	1,121	כפר תבור
80.5	7.1	5.2	4.1	3.1	100.0	11.0	12,219	כרמיאל
78.9	7.1	5.3	5.0	3.7	100.0	10.8	1,740	להבים
76.8	8.7	6.0	4.9	3.5	100.0	10.8	17,557	לוד
75.2	8.4	6.4	6.3	3.7	100.0	10.6	654	לפייד
55.0	14.0	11.9	11.4	7.8	100.0	9.4	1,734	לקיה
66.7	13.2	7.3	7.8	5.0	100.0	10.3	424	מבוא חורון
78.9	8.1	5.8	4.3	3.0	100.0	10.9	6,111	מבשרת ציון
65.0	12.6	9.0	7.6	5.9	100.0	10.1	3,002	מג'ד אל-כרום
60.2	13.1	10.3	9.9	6.6	100.0	9.8	1,999	מג'דל שמס
60.5	13.0	9.5	10.1	6.9	100.0	9.7	4,003	מגאר
78.3	8.2	5.5	4.8	3.2	100.0	10.9	6,529	מגדל העמק
59.3	22.4	8.7	5.7	3.9	100.0	10.3	10,393	מודיעין עילית
79.3	7.5	5.4	4.8	3.0	100.0	10.9	22,463	מודיעין-מכבים-רעות
63.2	9.7	8.8	10.1	8.1	100.0	9.7	690	מוקיבלה
78.5	7.6	6.1	4.6	3.2	100.0	10.8	3,880	מזכרת בתיה
71.7	9.7	6.8	6.6	5.1	100.0	10.4	895	מזרעה
79.9	7.5	5.0	4.8	2.9	100.0	10.9	2,607	מיתר
56.7	13.4	11.3	11.3	7.3	100.0	9.5	644	מסעדה
77.5	9.5	6.9	3.1	3.1	100.0	11.0	422	מעגלים
81.0	7.1	4.7	3.7	3.5	100.0	11.0	831	מעיליא
79.8	8.8	5.1	3.9	2.4	100.0	11.0	10,403	מעלה אדומים

לוח 27 (המשך)

משך העבודה (אחוזים)						ממוצע חודשי עבודה	מספר העובדות השכירות	היישובים לפי סדר א'-ב'
12 חודשים	11-9 חודשים	8-6 חודשים	5-3 חודשים	2-1 חודשים	סך הכל			
60.8	11.4	10.8	9.8	7.3	100.0	9.7	2,260	מעלה עירון
80.0	7.2	5.3	4.4	3.2	100.0	10.9	5,579	מעלות-תרשיחא
65.5	13.0	8.6	9.0	4.0	100.0	10.2	478	מצפה יריחו
70.8	10.2	8.9	5.7	4.5	100.0	10.4	1,219	מצפה רמון
71.4	10.8	7.3	5.3	5.3	100.0	10.5	548	מרכז שפירא
60.3	12.6	10.8	9.4	6.8	100.0	9.7	1,306	משהד
76.4	7.8	5.5	5.9	4.4	100.0	10.6	956	מתן
62.2	14.6	8.8	8.2	6.1	100.0	10.0	328	נאעורה
79.4	7.0	5.3	5.0	3.2	100.0	10.9	15,463	נהריה
68.0	11.1	7.3	8.9	4.7	100.0	10.2	506	נווה דניאל
68.4	9.8	7.8	8.7	5.2	100.0	10.2	630	נוף איילון
79.1	8.0	5.2	4.7	3.0	100.0	10.9	11,408	נוף הגליל
76.2	7.3	6.0	6.1	4.5	100.0	10.6	688	נופית
69.4	11.2	8.6	7.1	3.7	100.0	10.4	409	נוקדים
81.3	7.3	5.9	4.6	0.9	100.0	11.2	454	נורדיה
61.1	11.2	10.2	10.2	7.3	100.0	9.7	2,128	נחף
81.0	7.4	4.9	4.2	2.5	100.0	11.0	12,024	נס ציונה
68.2	11.6	8.0	7.5	4.8	100.0	10.3	14,545	נצרת
82.0	7.1	4.7	3.6	2.6	100.0	11.1	6,191	נשר
69.4	12.9	8.3	5.9	3.6	100.0	10.5	8,420	נתיבות
78.1	8.2	5.6	4.9	3.2	100.0	10.8	52,607	נתניה
69.3	11.3	8.9	6.5	4.1	100.0	10.4	911	סאג'ור
77.2	7.1	5.7	5.9	4.0	100.0	10.7	914	סביון
66.6	10.7	9.3	7.0	6.4	100.0	10.1	497	סולם
60.2	14.2	10.9	8.8	5.9	100.0	9.9	6,141	סח'נין
61.1	12.9	10.4	8.2	7.5	100.0	9.8	599	סלמה
53.4	16.5	10.9	11.8	7.5	100.0	9.4	468	ע'ג'ר
49.4	19.1	9.9	12.1	9.5	100.0	9.2	423	עוזייר
82.8	6.7	4.7	3.3	2.6	100.0	11.1	2,015	עומר
71.5	10.3	7.7	7.1	3.4	100.0	10.5	1,236	עיילבון
50.1	15.5	12.9	11.9	9.5	100.0	9.1	1,007	עילוט
58.3	15.0	10.1	8.8	7.8	100.0	9.7	2,170	עין מאהל
69.8	12.3	7.5	5.4	5.0	100.0	10.4	480	עין נקובא
56.4	9.6	14.9	12.1	7.1	100.0	9.3	397	עין קנייא
76.0	8.9	5.7	5.1	4.2	100.0	10.7	12,311	עכו
60.7	12.0	12.1	10.1	5.1	100.0	9.8	760	עלי
67.8	14.3	10.1	5.5	2.3	100.0	10.5	686	עלי זהב
61.0	15.1	11.5	8.0	4.4	100.0	10.0	710	עמנואל

לוח 27 (המשך)

משך העבודה (אחוזים)						ממוצע חודשי עבודה	מספר העובדות השכירות	היישובים לפי סדר א'-ב'
12 חודשים	11-9 חודשים	8-6 חודשים	5-3 חודשים	2-1 חודשים	סך הכל			
71.7	9.7	6.9	7.0	4.7	100.0	10.4	2,671	עספיא
76.9	9.4	5.8	4.8	3.1	100.0	10.8	13,784	עפולה
68.3	11.6	7.6	7.8	4.6	100.0	10.3	733	עפרה
76.1	9.0	7.5	4.7	2.6	100.0	10.8	531	עץ אפרים
60.2	12.1	9.4	10.7	7.6	100.0	9.6	4,294	עראבה
74.3	11.2	6.0	5.3	3.2	100.0	10.7	6,125	ערד
69.7	10.0	7.2	7.6	5.5	100.0	10.3	3,685	ערערה
46.3	13.7	12.1	14.3	13.7	100.0	8.5	1,543	ערערה-בנגב
77.8	7.7	6.9	5.0	2.6	100.0	10.8	2,044	עתלית
67.9	10.6	8.4	7.7	5.3	100.0	10.2	2,491	פורידיס
71.8	9.7	7.7	4.4	6.4	100.0	10.4	753	פסוטה
71.8	9.8	8.2	5.3	4.9	100.0	10.5	1,243	פקיעין (בוקייעה)
77.0	8.1	6.3	5.4	3.2	100.0	10.8	10,123	פרדס חנה-כרכור
77.6	7.6	7.2	4.4	3.2	100.0	10.8	1,731	פרדסיה
80.5	7.8	5.0	4.1	2.6	100.0	11.0	64,724	פתח תקוה
74.3	9.7	7.2	5.8	3.0	100.0	10.7	567	צופים
75.7	9.2	6.9	5.1	3.1	100.0	10.8	2,350	צור הדסה
77.3	9.4	6.4	4.8	2.1	100.0	10.9	1,504	צור יצחק
77.5	6.9	6.4	5.5	3.6	100.0	10.7	636	צור משה
68.3	11.8	7.6	7.2	5.1	100.0	10.3	6,850	צפת
71.7	9.2	8.3	7.6	3.1	100.0	10.5	930	קדומים
77.3	8.2	5.9	5.2	3.5	100.0	10.8	5,455	קדימה-צורן
72.8	8.7	6.2	7.9	4.4	100.0	10.4	1,220	קיסריה
67.2	11.2	8.4	8.0	5.3	100.0	10.2	3,973	קלנסווה
73.3	8.3	8.6	4.6	5.2	100.0	10.5	326	קציר
76.5	8.6	5.6	5.7	3.6	100.0	10.7	1,919	קצרין
81.6	6.8	5.1	4.0	2.5	100.0	11.0	9,685	קריית אונו
71.6	11.7	6.5	5.8	4.5	100.0	10.5	1,612	קריית ארבע
78.5	8.1	5.5	4.8	3.1	100.0	10.9	15,462	קריית אתא
81.6	6.5	4.9	4.2	2.8	100.0	11.0	10,825	קריית ביאליק
76.8	9.2	6.0	5.1	2.9	100.0	10.8	14,405	קריית גת
78.0	7.0	5.7	5.5	3.8	100.0	10.7	4,101	קריית טבעון
81.2	6.9	4.6	4.2	3.1	100.0	11.0	10,345	קריית ים
60.4	18.8	9.7	6.4	4.7	100.0	10.1	1,074	קריית יערים
82.1	6.9	4.7	3.9	2.4	100.0	11.1	12,227	קריית מוצקין
73.9	9.8	7.0	5.3	4.0	100.0	10.6	5,746	קריית מלאכי
79.4	8.3	5.1	4.4	2.8	100.0	11.0	3,011	קריית עקרון
80.9	7.1	5.0	4.3	2.6	100.0	11.0	6,027	קריית שמונה

לוח 27 (המשך)

משך העבודה (אחוזים)						ממוצע חודשי עבודה	מספר העובדות השכירות	היישובים לפי סדר א'-ב'
12 חודשים	11-9 חודשים	8-6 חודשים	5-3 חודשים	2-1 חודשים	סך הכל			
74.1	9.9	7.0	5.9	3.2	100.0	10.7	1,979	קרני שומרון
73.8	10.2	6.0	6.0	4.0	100.0	10.6	1,819	ראמה
77.6	8.8	6.6	4.4	2.6	100.0	10.9	16,443	ראש העין
72.6	9.4	5.7	6.8	5.5	100.0	10.4	766	ראש פינה
81.4	7.3	5.0	3.9	2.5	100.0	11.0	68,834	ראשון לציון
69.3	10.9	9.6	6.1	4.2	100.0	10.4	479	רבבה
53.0	13.9	11.9	12.3	8.8	100.0	9.2	8,739	רהט
79.2	8.4	5.5	4.3	2.5	100.0	11.0	35,679	רחובות
63.9	12.7	9.4	8.3	5.8	100.0	10.0	2,580	ריינה
60.2	20.4	8.7	7.3	3.5	100.0	10.2	2,225	רכסים
78.8	8.2	5.7	4.4	2.9	100.0	10.9	18,411	רמלה
80.6	7.3	5.3	4.1	2.7	100.0	11.0	42,088	רמת גן
79.0	8.1	5.1	5.0	2.9	100.0	10.9	11,001	רמת השרון
77.9	8.6	6.6	4.6	2.3	100.0	10.9	2,024	רמת ישי
77.2	7.6	6.0	5.2	4.0	100.0	10.7	17,987	רעננה
68.2	10.7	8.0	6.5	6.6	100.0	10.2	1,182	שבלי - אום אל-גנם
57.3	12.3	10.8	10.9	8.7	100.0	9.4	1,189	שגב-שלום
77.1	9.4	6.2	4.7	2.6	100.0	10.9	6,967	שדרות
79.4	6.8	6.1	4.5	3.2	100.0	10.9	5,919	שוהם
63.7	15.6	8.1	8.8	3.9	100.0	10.2	571	שייח' דנון
61.7	12.9	11.3	9.7	4.5	100.0	10.0	754	שילה
77.3	7.3	5.7	5.2	4.5	100.0	10.7	1,703	שלומי
74.6	5.1	6.7	8.7	4.9	100.0	10.4	669	שמשית
61.4	11.1	10.2	10.1	7.3	100.0	9.7	1,248	שעב
77.7	7.3	6.7	5.2	3.1	100.0	10.8	1,393	שערי תקוה
69.1	10.1	7.9	7.4	5.5	100.0	10.2	7,921	שפרעם
80.6	8.2	4.5	3.5	3.2	100.0	11.0	536	שתולים
77.9	8.1	6.1	4.8	3.1	100.0	10.8	122,755	תל אביב - יפו
77.1	7.4	6.0	5.6	3.9	100.0	10.7	3,241	תל מונד
55.8	13.4	10.7	10.7	9.3	100.0	9.4	2,002	תל שבע
60.1	17.6	9.4	7.6	5.3	100.0	10.0	341	תפרח
68.2	12.9	9.5	5.9	3.4	100.0	10.5	758	תקוע

לוח 28: סוג המבוטחים לפי צורת יישוב, 2018

אחוזים					מספרים					צורת היישוב
אחר	עצמאים	שכירים		סך הכל	אחר	עצמאים	שכירים		סך הכל	
		מזה: שכירים ועצמאים	סך הכל				מזה: שכירים ועצמאים	סך הכל		
37.7	4.2	0.7	58.0	100.0	2,601,570	292,851	50,095	4,000,606	6,895,027	סך הכול יישובים עירוניים - סך
37.8	4.2	0.6	58.1	100.0	2,384,548	262,937	36,279	3,664,869	6,312,354	הכל יישובים עירוניים
38.2	4.1	0.5	57.7	100.0	2,094,748	223,822	29,524	3,159,476	5,478,046	יהודיים סך הכול
51.4	3.0	0.2	45.5	100.0	346,256	20,462	1,065	306,765	673,483	מעל 500,000
39.0	4.2	0.3	56.9	100.0	643,453	68,681	5,288	938,555	1,650,689	499,999-200,000
38.9	4.0	0.4	57.1	100.0	355,546	36,395	4,003	522,504	914,445	199,999-100,000
34.8	4.5	0.6	60.8	100.0	278,869	35,736	4,954	487,078	801,683	99,999-50,000
34.4	4.0	0.7	61.6	100.0	349,877	40,891	7,561	627,556	1,018,324	49,999-20,000
30.9	5.2	1.1	63.9	100.0	47,072	7,853	1,709	97,168	152,093	19,999-10,000
28.5	5.0	1.6	66.6	100.0	44,418	7,728	2,425	103,970	156,116	9,999-5,000
26.3	5.5	2.3	68.2	100.0	29,257	6,076	2,519	75,880	111,213	4,999-2,000
34.7	4.7	0.8	60.6	100.0	289,800	39,115	6,755	505,393	834,308	יישובים עירוניים לא יהודיים סך הכול
38.5	4.1	0.4	57.5	100.0	49,860	5,290	549	74,503	129,653	99,999-50,000
33.8	4.9	0.7	61.3	100.0	88,696	12,897	1,831	161,100	262,693	49,999-20,000
34.4	4.9	0.9	60.7	100.0	86,215	12,183	2,264	152,141	250,539	19,999-10,000
34.1	4.4	1.0	61.5	100.0	48,510	6,308	1,454	87,384	142,202	9,999-5,000
33.6	5.0	1.3	61.5	100.0	16,519	2,437	657	30,265	49,221	4,999-2,000
30.0	6.1	2.8	64.0	100.0	141,950	28,735	13,365	302,784	473,469	יישובים כפריים - סך הכל
27.1	8.2	3.4	64.6	100.0	56,847	17,285	7,071	135,430	209,562	מושבים
29.7	5.2	2.8	65.1	100.0	5,576	978	528	12,201	18,755	מושבים שיתופיים
37.5	3.1	2.0	59.4	100.0	53,647	4,471	2,821	84,992	143,110	קיבוצים
46.9	1.6	1.1	51.5	100.0	1,348	45	32	1,481	2,874	יישובים מוסדיים יהודיים
21.9	5.9	3.2	72.2	100.0	13,383	3,596	1,932	44,190	61,169	ישובים כפריים קהילתיים
29.3	6.2	2.6	64.4	100.0	11,149	2,360	981	24,490	37,999	יישובים יהודיים קטנים יישובים לא יהודיים
36.0	3.1	1.2	60.9	100.0	8,823	757	292	14,931	24,511	קטנים
56.6	1.1	0.4	42.3	100.0	21,311	414	158	15,912	37,637	אוכלוסייה מחוץ ליישובים
58.2	1.1	0.4	40.8	100.0	21,212	388	136	14,876	36,476	מזה: שבטי בדווים
95.5	0.0	0.0	4.5	100.0	44,902	8	1	2,105	47,015	כתובת לא ידועה

לוח 28 (המשך)

אחוזים					מספרים					צורת היישוב
אחר	עצמאים	שכירים		סך הכל	אחר	עצמאים	שכירים		סך הכל	
		מזה: שכירים ועצמאים	סך הכל				מזה: שכירים ועצמאים	סך הכל		
37.7	4.2	0.7	58.0	100.0	2,601,570	292,851	50,095	4,000,606	6,895,027	סך הכול יישובים עירוניים - סה"כ יישובים עירוניים יהודיים סך הכול
37.8	4.2	0.6	58.1	100.0	2,384,548	262,937	36,279	3,664,869	6,312,354	
38.2	4.1	0.5	57.7	100.0	2,094,748	223,822	29,524	3,159,476	5,478,046	מעל 500,000
51.4	3.0	0.2	45.5	100.0	346,256	20,462	1,065	306,765	673,483	
51.4	3.0	0.2	45.5	100.0	346,256	20,462	1,065	306,765	673,483	ירושלים
39.0	4.2	0.3	56.9	100.0	643,453	68,681	5,288	938,555	1,650,689	499,999 - 200,000
39.3	3.3	0.4	57.4	100.0	71,523	5,975	666	104,387	181,885	אשדוד
36.5	2.5	0.3	61.0	100.0	60,284	4,175	495	100,890	165,349	באר שבע
44.4	3.1	0.3	52.4	100.0	114,370	8,049	748	134,990	257,409	חיפה
43.0	4.0	0.4	53.1	100.0	81,436	7,545	769	100,584	189,565	נתניה
32.6	4.2	0.3	63.2	100.0	63,328	8,103	639	122,907	194,338	פתח תקוה
32.5	4.6	0.4	63.0	100.0	68,106	9,564	767	132,020	209,690	ראשון לציון
40.8	5.6	0.3	53.7	100.0	184,406	25,270	1,204	242,777	452,453	תל אביב - יפו
38.9	4.0	0.4	57.1	100.0	355,546	36,395	4,003	522,504	914,445	199,999 - 100,000
36.6	3.5	0.5	59.9	100.0	42,713	4,085	531	69,761	116,559	אשקלון
41.3	3.8	0.6	55.0	100.0	27,450	2,519	390	36,568	66,537	בית שמש
45.6	2.7	0.3	51.7	100.0	52,166	3,057	344	59,129	114,352	בני ברק
45.6	3.2	0.4	51.2	100.0	58,626	4,131	496	65,946	128,703	בת ים
36.5	4.6	0.4	58.9	100.0	58,538	7,455	636	94,471	160,464	חולון
34.7	4.9	0.5	60.4	100.0	28,590	4,046	450	49,701	82,337	כפר סבא
33.9	3.9	0.5	62.2	100.0	36,978	4,222	529	67,840	109,040	רחובות
37.0	5.0	0.5	58.0	100.0	50,485	6,880	627	79,088	136,453	רמת גן
34.8	4.5	0.6	60.8	100.0	278,869	35,736	4,954	487,078	801,683	99,999 - 50,000
34.2	4.1	0.7	61.7	100.0	17,912	2,148	357	32,310	52,370	אילת
37.7	3.6	0.6	58.7	100.0	9,862	944	156	15,374	26,180	ביתר עילית
34.0	5.6	0.8	60.5	100.0	16,782	2,754	376	29,885	49,421	גבעתיים
28.7	6.4	0.8	64.9	100.0	13,341	2,984	354	30,172	46,497	הוד השרון
41.3	5.1	0.6	53.6	100.0	35,638	4,409	514	46,183	86,230	הרצליה
32.8	4.4	0.6	62.8	100.0	25,458	3,401	452	48,693	77,552	חדרה
36.0	3.0	0.5	60.9	100.0	20,766	1,740	269	35,119	57,625	לוד
43.2	3.9	0.6	52.9	100.0	12,672	1,146	181	15,489	29,307	מודיעין עילית
25.4	5.4	0.7	69.2	100.0	16,005	3,369	453	43,544	62,918	מודיעין-מכבים-רעות
38.8	3.4	0.6	57.9	100.0	20,277	1,753	295	30,279	52,309	נהריה

לוח 28 (המשך)

אחוזים					מספרים					צורת היישוב
אחר	עצמאים	שכירים		סך הכל	אחר	עצמאים	שכירים		סך הכל	
		מזה: שכירים ועצמאים	סך הכל				מזה: שכירים ועצמאים	סך הכל		
36.3	3.3	0.5	60.4	100.0	17,721	1,629	249	29,481	48,831	קריית אתא
32.5	3.2	0.6	64.3	100.0	14,130	1,390	267	27,907	43,427	קריית גת
22.0	5.2	0.7	72.9	100.0	9,455	2,229	287	31,384	43,068	ראש העין
32.2	4.2	0.5	63.6	100.0	18,365	2,377	300	36,319	57,061	רמלה
44.3	5.0	0.6	50.7	100.0	30,485	3,463	444	34,939	68,887	רעננה
34.4	4.0	0.7	61.6	100.0	349,877	40,891	7,561	627,556	1,018,324	49,999 - 20,000
33.7	2.8	0.6	63.5	100.0	7,439	607	135	14,019	22,065	אופקים
30.4	5.4	0.7	64.2	100.0	8,360	1,470	199	17,634	27,464	אור יהודה
30.3	4.8	0.9	64.9	100.0	6,309	1,007	180	13,514	20,830	אלעד
18.2	6.4	1.2	75.4	100.0	3,011	1,055	198	12,488	16,554	באר יעקב
32.1	4.9	1.2	63.0	100.0	6,010	915	225	11,799	18,724	גבעת שמואל
25.4	5.0	0.9	69.6	100.0	4,493	878	158	12,285	17,656	גדרה
22.5	5.5	1.1	72.0	100.0	3,714	902	176	11,878	16,494	גן יבנה
36.5	2.1	0.5	61.5	100.0	10,714	615	141	18,059	29,388	דימונה
33.8	5.9	1.2	60.3	100.0	5,839	1,027	205	10,434	17,300	זכרון יעקב
39.0	3.4	0.5	57.6	100.0	14,040	1,219	183	20,722	35,981	טבריה
35.2	3.1	0.6	61.7	100.0	6,801	607	118	11,928	19,336	טירת כרמל
25.4	4.7	0.7	69.9	100.0	8,598	1,605	249	23,669	33,872	יבנה
30.4	5.4	0.9	64.2	100.0	7,197	1,278	220	15,194	23,669	יהוד
27.4	3.3	0.8	69.3	100.0	4,969	598	148	12,555	18,122	יקנעם עילית
23.8	6.8	1.2	69.4	100.0	3,907	1,117	193	11,405	16,429	כפר יונה
41.2	2.8	0.6	56.0	100.0	17,652	1,215	247	23,990	42,857	כרמיאל
34.6	4.5	1.1	60.9	100.0	6,781	873	223	11,921	19,575	מבשרת ציון
38.8	2.4	0.5	58.8	100.0	8,448	530	111	12,817	21,795	מגדל העמק
26.4	3.6	0.7	70.0	100.0	7,435	1,005	209	19,738	28,178	מעלה אדומים
36.7	3.2	0.9	60.1	100.0	6,896	605	161	11,304	18,805	מעלות-תרשיחא
44.2	2.7	0.6	53.1	100.0	18,324	1,119	232	21,974	41,417	נוף הגליל
27.8	5.3	0.8	66.9	100.0	9,547	1,834	283	23,018	34,399	נס ציונה
38.6	3.3	0.7	58.1	100.0	7,995	685	144	12,055	20,735	נשר
29.4	3.5	0.8	67.1	100.0	7,011	824	187	15,973	23,808	נתיבות
40.0	3.0	0.5	57.0	100.0	17,154	1,301	224	24,451	42,906	עכו
34.3	3.1	0.5	62.7	100.0	14,481	1,305	210	26,494	42,280	עפולה
46.4	2.7	0.8	50.9	100.0	10,647	628	176	11,694	22,969	ערד

לוח 28 (המשך)

אחוזים					מספרים					צורת היישוב
אחר	עצמאים	שכירים		סך הכל	אחר	עצמאים	שכירים		סך הכל	
		מזה: שכירים ועצמאים	סך הכל				מזה: שכירים ועצמאים	סך הכל		
30.7	7.3	1.0	62.0	100.0	9,582	2,290	299	19,378	31,250	פרדס חנה-כרכור
43.9	3.4	0.8	52.8	100.0	10,772	830	188	12,956	24,558	צפת
23.8	7.7	1.3	68.6	100.0	3,689	1,194	196	10,645	15,528	קדימה-צורן
33.6	5.2	0.9	61.2	100.0	10,082	1,561	262	18,327	29,970	קריית אונו
39.8	2.9	0.5	57.3	100.0	14,175	1,033	176	20,440	35,648	קריית ביאליק
46.2	2.3	0.4	51.5	100.0	17,879	906	168	19,911	38,696	קריית ים
37.2	3.0	0.5	59.9	100.0	14,216	1,141	208	22,895	38,252	קריית מוצקין
30.8	3.5	0.8	65.8	100.0	5,399	608	133	11,532	17,539	קריית מלאכי
33.4	3.1	0.7	63.4	100.0	6,280	585	132	11,912	18,777	קריית שמונה
38.4	6.2	0.8	55.4	100.0	14,550	2,337	301	20,993	37,880	רמת השרון
28.7	3.5	0.9	67.8	100.0	6,016	724	192	14,188	20,928	שדרות
22.1	5.5	1.1	72.4	100.0	3,465	858	171	11,367	15,690	שוהם
30.9	5.2	1.1	63.9	100.0	47,072	7,853	1,709	97,168	152,093	19,999 - 10,000
29.2	7.3	1.5	63.6	100.0	2,922	728	153	6,366	10,016	אבן יהודה
34.0	4.3	0.9	61.8	100.0	5,426	685	138	9,868	15,979	אור עקיבא
31.5	6.1	1.0	62.4	100.0	3,116	604	101	6,164	9,884	אזור
30.2	3.7	0.9	66.1	100.0	4,646	565	145	10,180	15,391	אריאל
30.7	2.9	0.6	66.4	100.0	4,523	434	90	9,789	14,746	בית שאן
27.5	7.3	1.7	65.2	100.0	2,887	763	174	6,830	10,480	בנימינה-גבעת עדה
30.9	5.0	1.3	64.1	100.0	3,641	584	158	7,552	11,777	גבעת זאב
31.0	5.5	1.2	63.5	100.0	4,571	819	171	9,374	14,764	גני תקווה
23.3	5.5	1.4	71.3	100.0	2,456	576	153	7,531	10,563	מזכרת בתיה
40.4	5.5	1.1	54.1	100.0	5,837	799	158	7,829	14,465	קריית טבעון
26.7	5.0	0.8	68.4	100.0	2,202	409	66	5,651	8,262	קריית עקרון
38.6	3.1	1.0	58.2	100.0	2,437	198	61	3,671	6,306	רכסים
25.5	7.3	1.5	67.3	100.0	2,408	689	141	6,363	9,460	תל מונד
28.5	5.0	1.6	66.6	100.0	44,418	7,728	2,425	103,970	156,116	9,999 - 5,000
21.5	7.8	1.6	70.6	100.0	1,380	503	103	4,531	6,414	אורנית
23.6	7.2	1.4	69.2	100.0	1,377	420	84	4,035	5,832	אלפי מנשה
28.8	4.7	2.1	66.5	100.0	2,103	342	155	4,855	7,300	אפרת
24.5	3.2	1.5	72.3	100.0	823	107	49	2,424	3,354	בית אל
25.5	6.3	1.4	68.2	100.0	1,305	323	73	3,490	5,118	בית דגן
32.8	2.9	0.8	64.3	100.0	1,915	169	47	3,756	5,840	בני עיי"ש

לוח 28 (המשך)

אחוזים					מספרים					צורת היישוב
אחר	עצמאים	שכירים		סך הכל	אחר	עצמאים	שכירים		סך הכל	
		מזה: שכירים ועצמאים	סך הכל				מזה: שכירים ועצמאים	סך הכל		
22.4	7.8	1.8	69.8	100.0	905	317	71	2,821	4,043	בת חפר
22.4	5.3	1.5	72.3	100.0	724	170	50	2,338	3,232	גבע בנימין
30.9	3.8	1.1	65.3	100.0	2,184	271	76	4,620	7,075	חצור הגלילית
31.8	2.3	1.0	65.9	100.0	2,378	171	72	4,929	7,478	ירוחם
29.2	6.2	1.6	64.6	100.0	2,264	484	122	5,011	7,759	כוכב יאיר
32.3	3.9	1.6	63.8	100.0	1,401	170	68	2,765	4,336	כוכב יעקב
34.2	5.7	2.1	60.1	100.0	1,596	267	99	2,801	4,664	כפר ורדים
41.6	4.8	1.6	53.6	100.0	1,779	206	70	2,294	4,279	כפר חב"ד
26.9	3.7	1.4	69.4	100.0	1,334	184	67	3,436	4,954	להבים
23.3	4.1	1.6	72.6	100.0	1,668	293	112	5,208	7,169	מיתר
32.1	4.0	1.7	64.0	100.0	1,230	152	66	2,452	3,834	מצפה רמון
33.8	3.9	1.6	62.4	100.0	2,178	250	104	4,024	6,452	עומר
27.4	5.4	1.5	67.2	100.0	1,603	317	86	3,940	5,860	עתלית
25.5	6.6	1.9	67.9	100.0	1,274	328	95	3,393	4,995	פרדסיה
19.9	5.8	2.0	74.3	100.0	1,207	350	123	4,513	6,070	צור הדסה
11.8	7.4	2.2	80.8	100.0	415	262	79	2,844	3,521	צור יצחק
43.9	6.7	1.8	49.4	100.0	2,210	336	90	2,489	5,035	קיסריה
36.8	3.8	1.4	59.4	100.0	2,303	237	90	3,713	6,253	קצרין
31.2	2.4	1.2	66.5	100.0	1,487	114	55	3,171	4,772	קריית ארבע
23.8	4.2	1.7	72.0	100.0	1,315	231	94	3,984	5,530	קרני שומרון
27.3	4.8	1.3	68.0	100.0	1,567	273	76	3,904	5,744	רמת ישי
30.2	4.1	1.4	65.6	100.0	1,596	218	73	3,466	5,280	שלומי
22.9	6.7	1.9	70.4	100.0	897	263	76	2,763	3,923	שערי תקווה
26.3	5.5	2.3	68.2	100.0	29,257	6,076	2,519	75,880	111,213	4,999 - 2,000
20.6	4.1	1.9	75.3	100.0	352	70	32	1,284	1,706	אחוזת ברק
31.7	3.7	2.8	64.6	100.0	701	81	61	1,427	2,209	אלון שבות
23.8	6.7	1.8	69.6	100.0	611	171	47	1,788	2,570	אליכין
25.3	4.9	2.6	69.9	100.0	373	72	39	1,031	1,476	אלעזר
26.0	4.2	1.9	69.8	100.0	655	106	49	1,757	2,518	אלקנה
19.9	6.9	1.7	73.2	100.0	725	251	63	2,669	3,645	בית אריה
21.6	6.9	2.0	71.4	100.0	321	103	30	1,059	1,483	בית חשמונאי
34.3	7.8	3.2	57.9	100.0	562	127	53	948	1,637	בית יצחק-שער חפר
22.4	3.9	2.2	73.8	100.0	261	45	26	861	1,167	ברכה

לוח 28 (המשך)

אחוזים					מספרים					צורת היישוב
אחר	עצמאים	שכירים		סך הכל	אחר	עצמאים	שכירים		סך הכל	
		מזה: שכירים ועצמאים	סך הכל				מזה: שכירים ועצמאים	סך הכל		
24.9	4.9	1.7	70.1	100.0	419	83	28	1,178	1,680	גבעת אבני
37.8	4.0	1.6	58.2	100.0	773	82	32	1,192	2,047	גבעת ברנר
22.2	5.8	1.9	72.0	100.0	467	122	39	1,518	2,107	גן נר
29.2	5.6	2.3	65.2	100.0	548	105	43	1,226	1,879	גני מודיעין
28.5	5.8	2.1	65.7	100.0	871	176	64	2,005	3,052	הר אדר
19.7	5.5	2.0	74.8	100.0	1,638	460	167	6,216	8,314	חריש
32.9	4.2	2.0	62.9	100.0	759	98	45	1,450	2,307	חשמונאים
17.6	4.4	2.1	78.1	100.0	372	93	44	1,654	2,119	טלמון
39.4	6.4	1.6	54.2	100.0	987	161	39	1,356	2,504	יבנאל
23.6	5.6	2.6	70.9	100.0	509	120	57	1,531	2,160	יד בנימין
14.5	4.0	3.2	81.5	100.0	176	48	39	987	1,211	יקיר
19.2	5.5	2.7	75.3	100.0	236	68	33	925	1,229	כוכב השחר
19.1	6.3	3.5	74.7	100.0	488	161	89	1,912	2,561	כפר אדומים
20.6	7.8	2.7	71.6	100.0	333	127	44	1,160	1,620	כפר האורנים
30.9	9.2	2.5	60.0	100.0	431	128	35	838	1,397	כפר ויתקין
27.0	5.8	2.2	67.2	100.0	887	189	73	2,205	3,281	כפר תבור
21.7	6.9	2.3	71.4	100.0	390	125	42	1,285	1,800	לפיד
19.0	4.9	3.1	76.1	100.0	214	55	35	858	1,127	מבוא חורון
18.9	5.1	1.6	76.1	100.0	200	54	17	807	1,061	מעגלים
22.2	4.3	2.7	73.5	100.0	293	57	35	970	1,320	מצפה יריחו
23.2	3.0	1.7	73.9	100.0	329	42	24	1,048	1,419	מרכז שפירא
21.9	6.7	2.0	71.4	100.0	561	170	50	1,825	2,556	מתן
27.6	5.6	2.7	66.8	100.0	425	86	41	1,030	1,541	נווה דניאל
24.2	3.3	1.8	72.6	100.0	407	55	30	1,222	1,684	נוף איילון
26.7	4.9	2.2	68.4	100.0	542	100	44	1,387	2,029	נופית
23.3	4.5	2.9	72.3	100.0	277	53	34	861	1,191	נוקדים
40.6	4.6	2.3	54.7	100.0	642	73	37	865	1,580	נורדיה
48.4	4.4	1.6	47.1	100.0	2,047	188	69	1,992	4,227	סביון
22.2	4.3	2.7	73.5	100.0	479	93	58	1,590	2,162	עלי
10.1	5.3	3.1	84.6	100.0	161	85	49	1,349	1,595	עלי זהב
39.3	2.8	1.5	57.8	100.0	895	64	35	1,316	2,275	עמנואל
21.5	4.9	2.0	73.7	100.0	409	93	38	1,404	1,906	עפרה
16.0	6.6	2.7	77.4	100.0	218	90	37	1,053	1,361	עץ אפרים

לוח 28 (המשך)

אחוזים					מספרים					צורת היישוב
אחר	עצמאים	שכירים		סך הכל	אחר	עצמאים	שכירים		סך הכל	
		מזה: שכירים ועצמאים	סך הכל				מזה: שכירים ועצמאים	סך הכל		
16.5	7.4	2.6	76.1	100.0	238	107	37	1,098	1,443	צופים
26.5	7.6	3.0	65.9	100.0	488	140	55	1,215	1,843	צור משה
23.2	5.0	2.7	71.8	100.0	601	129	69	1,856	2,586	קדומים
20.3	11.4	3.7	68.3	100.0	190	107	35	640	937	קציר
47.1	5.0	1.3	47.9	100.0	1,725	184	46	1,753	3,662	קריית יערים
33.2	7.2	2.5	59.5	100.0	813	177	60	1,456	2,446	ראש פינה
15.1	3.4	2.5	81.5	100.0	178	40	30	962	1,180	רבבה
19.3	6.0	3.6	74.7	100.0	381	119	71	1,477	1,977	שילה
22.4	5.4	2.3	72.1	100.0	408	99	41	1,313	1,820	שמשית
23.4	4.2	1.7	72.5	100.0	330	59	24	1,023	1,412	שתולים
45.5	1.9	1.3	52.6	100.0	470	20	13	544	1,034	תפרח
22.7	7.6	4.3	69.6	100.0	491	165	92	1,504	2,160	תקוע
34.7	4.7	0.8	60.6	100.0	289,800	39,115	6,755	505,393	834,308	יישובים עירוניים לא יהודיים סך הכול
38.5	4.1	0.4	57.5	100.0	49,860	5,290	549	74,503	129,653	99,999 - 50,000
37.9	4.8	0.4	57.3	100.0	13,551	1,726	159	20,519	35,796	אום אל-פחם
39.7	4.5	0.5	55.8	100.0	23,647	2,703	273	33,276	59,626	נצרת
37.0	2.5	0.3	60.5	100.0	12,662	861	117	20,708	34,231	רהט
33.8	4.9	0.7	61.3	100.0	88,696	12,897	1,831	161,100	262,693	49,999 - 20,000
32.7	5.6	0.7	61.7	100.0	6,374	1,101	143	12,021	19,496	באקה אל-גרביה
32.6	4.1	0.8	63.3	100.0	4,723	600	110	9,181	14,504	ג'דידה-מכר
43.4	2.4	0.5	54.2	100.0	3,556	196	38	4,442	8,194	חורה
32.1	5.6	0.6	62.3	100.0	9,249	1,605	176	17,973	28,827	טייבה
30.6	6.4	0.8	63.0	100.0	5,706	1,195	151	11,728	18,629	טירה
33.9	4.5	0.5	61.5	100.0	7,751	1,029	110	14,052	22,832	טמרה
44.3	1.6	0.6	54.1	100.0	3,839	142	53	4,685	8,666	כסיפה
35.5	5.0	0.6	59.6	100.0	5,206	729	95	8,739	14,674	כפר כנא
31.0	6.4	0.7	62.6	100.0	4,759	983	106	9,621	15,363	כפר קאסם
35.7	4.4	1.0	60.0	100.0	5,722	703	155	9,621	16,046	מגאר
31.4	5.2	0.7	63.4	100.0	6,780	1,120	146	13,698	21,598	סח'נין
36.6	5.1	0.9	58.4	100.0	6,097	843	156	9,740	16,680	עראבה
32.7	4.6	0.8	62.7	100.0	4,371	608	101	8,377	13,356	ערערה
31.7	5.4	0.8	62.9	100.0	4,634	786	112	9,184	14,604	קלנסווה

לוח 28 (המשך)

אחוזים					מספרים					צורת היישוב
אחר	עצמאים	שכירים		סך הכל	אחר	עצמאים	שכירים		סך הכל	
		מזה: שכירים ועצמאים	סך הכל				מזה: שכירים ועצמאים	סך הכל		
34.0	4.3	0.6	61.7	100.0	9,929	1,257	179	18,038	29,224	שפרעם
34.4	4.9	0.9	60.7	100.0	86,215	12,183	2,264	152,141	250,539	19,999 - 10,000
35.3	5.2	1.1	59.5	100.0	3,335	493	107	5,621	9,449	אבו סנאן
35.0	6.8	0.8	58.2	100.0	3,368	649	77	5,597	9,614	אכסאל
32.6	5.2	0.9	62.2	100.0	2,970	470	80	5,659	9,099	אעבלין
32.2	3.9	0.9	63.9	100.0	2,815	342	82	5,595	8,752	בית ג'ן
27.8	1.3	0.4	70.8	100.0	2,480	120	38	6,311	8,911	ג'סר א-זרקא
28.6	6.3	1.1	65.1	100.0	2,364	518	91	5,384	8,266	ג'ת
31.3	6.2	1.0	62.5	100.0	3,985	794	124	7,970	12,749	דאלית אל-כרמל
32.5	6.3	1.3	61.1	100.0	2,287	446	94	4,298	7,031	דבוריה
31.0	4.8	1.1	64.2	100.0	2,542	395	88	5,268	8,205	דייר אל-אסד
34.1	6.4	0.8	59.5	100.0	3,223	604	75	5,616	9,443	טורעאן
34.5	4.9	0.8	60.6	100.0	4,558	643	109	7,993	13,194	יפיע
34.5	5.6	1.1	59.9	100.0	3,700	604	113	6,436	10,740	ירכא
34.5	4.4	0.9	61.0	100.0	2,777	357	70	4,912	8,046	כאבול
37.6	4.9	0.7	57.5	100.0	4,767	621	91	7,290	12,678	כפר מנדא
27.8	5.8	1.2	66.4	100.0	3,595	752	150	8,594	12,941	כפר קרע
40.8	2.3	0.7	56.9	100.0	3,143	176	52	4,381	7,700	לקיה
29.7	4.8	0.8	65.5	100.0	3,077	496	82	6,797	10,370	מג'ד אל-כרום
36.6	9.0	1.8	54.5	100.0	2,987	732	144	4,450	8,169	מג'דל שמס
37.1	4.6	1.0	58.3	100.0	3,693	453	97	5,799	9,945	מעלה עירון
34.4	4.7	1.1	60.9	100.0	2,906	395	93	5,139	8,440	נחף
35.7	3.7	0.6	60.6	100.0	3,232	332	51	5,482	9,046	עין מאהל
33.7	5.2	1.2	61.1	100.0	3,106	482	111	5,628	9,216	עספיא
47.7	1.7	0.5	50.6	100.0	4,124	146	42	4,370	8,640	ערערה-בנגב
28.9	4.9	0.8	66.3	100.0	2,514	424	72	5,769	8,707	פורידיס
37.1	4.9	0.8	57.9	100.0	4,254	565	88	6,636	11,455	ריינה
45.3	1.8	0.4	52.9	100.0	4,413	174	43	5,146	9,733	תל שבע
34.1	4.4	1.0	61.5	100.0	48,510	6,308	1,454	87,384	142,202	9,999 - 5,000
36.1	2.6	0.6	61.3	100.0	1,958	139	34	3,327	5,424	אבו גוש
33.4	3.7	0.7	63.0	100.0	2,182	239	43	4,118	6,539	בועיינה-נוג'ידאת
37.3	6.4	1.8	56.3	100.0	1,744	299	83	2,636	4,679	בוקעאתא
37.8	3.0	0.8	59.3	100.0	2,441	192	49	3,833	6,466	ביר אל-מכסור

לוח 28 (המשך)

אחוזים					מספרים					צורת היישוב
אחר	עצמאים	שכירים		סך הכל	אחר	עצמאים	שכירים		סך הכל	
		מזה: שכירים ועצמאים	סך הכל				מזה: שכירים ועצמאים	סך הכל		
58.2	0.9	0.4	40.9	100.0	746	11	5	524	1,281	ביר הדאג'
35.0	4.4	0.9	60.6	100.0	2,371	300	61	4,110	6,781	בסמ"ה
32.9	4.2	0.7	62.9	100.0	1,761	225	35	3,369	5,355	בסמת טבעון
33.5	4.6	1.4	62.0	100.0	1,890	257	78	3,498	5,645	בענה
29.4	3.1	1.0	67.5	100.0	1,383	146	46	3,171	4,700	ג'ולס
34.1	5.1	1.0	60.8	100.0	2,268	339	66	4,043	6,650	גילג'וליה
32.0	4.7	1.1	63.3	100.0	2,341	341	77	4,629	7,311	דייר חנא
30.9	6.3	1.6	62.8	100.0	1,474	302	77	3,001	4,777	זמר
34.8	2.9	0.8	62.3	100.0	1,873	155	42	3,349	5,377	זרזיר
33.2	5.7	1.5	61.1	100.0	1,553	265	72	2,857	4,675	חורפיש
28.1	3.2	0.9	68.7	100.0	1,252	144	41	3,063	4,459	טובא-זנגריה
28.3	3.8	1.1	67.9	100.0	1,291	174	50	3,100	4,565	יאנוח-ג'ת
31.8	4.0	1.0	64.2	100.0	1,808	228	55	3,646	5,682	כסרא-סמיע
31.5	3.3	1.0	65.2	100.0	1,162	121	37	2,409	3,692	כעביה-טבאש-חג'אג'רה
33.7	6.6	1.1	59.6	100.0	2,681	528	88	4,739	7,948	כפר יאסיף
35.1	5.0	0.8	59.8	100.0	1,959	279	45	3,336	5,574	משהד
31.5	5.2	1.7	63.3	100.0	1,310	217	72	2,638	4,165	עיילבון
39.6	4.6	0.8	55.8	100.0	2,075	242	40	2,925	5,242	עילוט
31.6	7.2	1.6	61.2	100.0	1,396	316	69	2,699	4,411	פקיעין (בוקיעה)
35.7	5.5	1.2	58.8	100.0	2,268	348	75	3,739	6,355	ראמה
33.3	5.1	0.9	61.6	100.0	1,390	214	36	2,574	4,178	שבלי - אום אל-גנם
41.4	1.6	0.5	57.0	100.0	2,237	85	25	3,084	5,406	שגב-שלום
34.9	4.2	1.1	61.0	100.0	1,696	202	53	2,967	4,865	שעב
33.6	5.0	1.3	61.5	100.0	16,519	2,437	657	30,265	49,221	4,999 - 2,000
35.5	2.9	1.2	61.6	100.0	645	53	21	1,118	1,816	אבטין
42.5	1.7	0.3	55.8	100.0	859	35	7	1,128	2,022	אום בטין
41.0	7.3	1.4	51.7	100.0	723	129	24	911	1,763	אל סיד
30.5	7.4	2.5	62.2	100.0	747	181	61	1,525	2,453	ג'ש (גוש חלב)
31.8	4.4	1.3	63.8	100.0	835	115	35	1,674	2,624	כאוכב אבו אל-היג'א
29.4	6.3	1.6	64.3	100.0	707	151	38	1,546	2,404	כפר ברא
31.5	4.3	1.1	64.1	100.0	823	113	28	1,674	2,610	כפר כמא
32.4	4.6	1.2	63.0	100.0	583	83	22	1,133	1,799	כפר מצר
34.5	5.2	1.3	60.2	100.0	916	139	34	1,597	2,652	מוקיבלה

לוח 28 (המשך)

אחוזים					מספרים					צורת היישוב
אחר	עצמאים	שכירים		סך הכל	אחר	עצמאים	שכירים		סך הכל	
		מזה: שכירים ועצמאים	סך הכל				מזה: שכירים ועצמאים	סך הכל		
28.2	4.6	1.1	67.2	100.0	823	134	31	1,958	2,915	מזרעה
36.9	8.6	1.5	54.6	100.0	1,018	237	42	1,507	2,762	מסעדה
32.8	5.1	1.8	62.1	100.0	842	130	46	1,595	2,567	מעיליא
35.3	6.3	1.6	58.4	100.0	518	92	24	858	1,468	נאעורה
28.9	3.7	1.4	67.4	100.0	870	113	42	2,031	3,014	סאג'ור
36.9	4.2	1.1	58.9	100.0	739	84	22	1,178	2,001	סולם
35.6	1.9	0.8	62.5	100.0	800	42	19	1,405	2,247	סלמה
30.3	4.2	1.3	65.6	100.0	517	71	22	1,121	1,709	עג'יר
37.5	3.2	0.9	59.2	100.0	752	65	19	1,187	2,004	עוזייר
35.0	3.2	0.8	61.8	100.0	743	68	18	1,310	2,121	עין נקובא
35.1	6.7	2.1	58.2	100.0	578	110	34	959	1,647	עין קנייא
33.1	7.9	1.7	59.0	100.0	872	208	44	1,555	2,635	פסוטה
30.6	4.2	1.2	65.1	100.0	609	84	24	1,295	1,988	שייח' דנון
30.0	6.1	2.8	64.0	100.0	141,950	28,735	13,365	302,784	473,469	יישובים כפריים - סה"כ
27.1	8.2	3.4	64.6	100.0	56,847	17,285	7,071	135,430	209,562	מושבים
29.7	5.2	2.8	65.1	100.0	5,576	978	528	12,201	18,755	מושבים שיתופיים
37.5	3.1	2.0	59.4	100.0	53,647	4,471	2,821	84,992	143,110	קיבוצים
46.9	1.6	1.1	51.5	100.0	1,348	45	32	1,481	2,874	יישובים מוסדיים יהודיים
21.9	5.9	3.2	72.2	100.0	13,383	3,596	1,932	44,190	61,169	יישובים כפריים קהילתיים
29.3	6.2	2.6	64.4	100.0	11,149	2,360	981	24,490	37,999	יישובים יהודיים קטנים
36.0	3.1	1.2	60.9	100.0	8,823	757	292	14,931	24,511	יישובים לא יהודיים קטנים
56.6	1.1	0.4	42.3	100.0	21,311	414	158	15,912	37,637	אוכלוסייה מחוץ ליישובים
58.2	1.1	0.4	40.8	100.0	21,212	388	136	14,876	36,476	מזה: שבטי בדווים
95.5	0.0	0.0	4.5	100.0	44,902	8	1	2,105	47,015	כתובת לא ידועה

לוח 28ב: סוג המבוטחים לפי צורת יישוב, 2018, סיווג ישן

אחוזים					מספרים					צורת היישוב
אחר	עצמאים	שכירים		סך הכל	אחר	עצמאים	שכירים		סך הכל	
		מזה: שכירים ועצמאים	סך הכל				מזה: שכירים ועצמאים	סך הכל		
37.7	4.2	0.7	58.0	100.0	2,601,570	292,851	50,095	4,000,606	6,895,027	סך הכול יישובים עירוניים - סך הכל יישובים עירוניים יהודיים סך הכול
37.8	4.2	0.6	58.1	100.0	2,384,548	262,937	36,279	3,664,869	6,312,354	
38.2	4.1	0.5	57.7	100.0	2,094,748	223,822	29,524	3,159,476	5,478,046	
51.4	3.0	0.2	45.5	100.0	346,256	20,462	1,065	306,765	673,483	מעל 500,000
39.0	4.2	0.3	56.9	100.0	643,453	68,681	5,288	938,555	1,650,689	499,999-200,000
38.9	4.0	0.4	57.1	100.0	355,546	36,395	4,003	522,504	914,445	199,999-100,000
34.8	4.5	0.6	60.8	100.0	278,869	35,736	4,954	487,078	801,683	99,999-50,000
34.4	4.0	0.7	61.6	100.0	349,877	40,891	7,561	627,556	1,018,324	49,999-20,000
30.9	5.2	1.1	63.9	100.0	47,072	7,853	1,709	97,168	152,093	19,999-10,000
28.5	5.0	1.6	66.6	100.0	44,418	7,728	2,425	103,970	156,116	9,999-5,000
26.3	5.5	2.3	68.2	100.0	29,257	6,076	2,519	75,880	111,213	4,999-2,000
34.7	4.7	0.8	60.6	100.0	289,800	39,115	6,755	505,393	834,308	יישובים עירוניים לא יהודיים סך הכול
38.5	4.1	0.4	57.5	100.0	49,860	5,290	549	74,503	129,653	99,999-50,000
33.8	4.9	0.7	61.3	100.0	88,696	12,897	1,831	161,100	262,693	49,999-20,000
34.4	4.9	0.9	60.7	100.0	86,215	12,183	2,264	152,141	250,539	19,999-10,000
34.1	4.4	1.0	61.5	100.0	48,510	6,308	1,454	87,384	142,202	9,999-5,000
33.6	5.0	1.3	61.5	100.0	16,519	2,437	657	30,265	49,221	4,999-2,000
30.0	6.1	2.8	64.0	100.0	141,950	28,735	13,365	302,784	473,469	יישובים כפריים - סך הכל
27.1	8.2	3.4	64.6	100.0	56,847	17,285	7,071	135,430	209,562	מושבים
29.7	5.2	2.8	65.1	100.0	5,576	978	528	12,201	18,755	מושבים שיתופיים
37.5	3.1	2.0	59.4	100.0	53,647	4,471	2,821	84,992	143,110	קיבוצים
46.9	1.6	1.1	51.5	100.0	1,348	45	32	1,481	2,874	יישובים מוסדיים יהודיים
21.9	5.9	3.2	72.2	100.0	13,383	3,596	1,932	44,190	61,169	ישובים כפריים קהילתיים
29.3	6.2	2.6	64.4	100.0	11,149	2,360	981	24,490	37,999	יישובים יהודיים קטנים יישובים לא יהודיים
36.0	3.1	1.2	60.9	100.0	8,823	757	292	14,931	24,511	קטנים
56.6	1.1	0.4	42.3	100.0	21,311	414	158	15,912	37,637	אוכלוסייה מחוץ ליישובים
58.2	1.1	0.4	40.8	100.0	21,212	388	136	14,876	36,476	מזה: שבטי בדווים
95.5	0.0	0.0	4.5	100.0	44,902	8	1	2,105	47,015	כתובת לא ידועה

לוח 28ב (המשך)

אחוזים					מספרים					צורת היישוב
אחר	עצמאים	שכירים		סך הכל	אחר	עצמאים	שכירים		סך הכל	
		מזה: שכירים ועצמאים	סך הכל				מזה: שכירים ועצמאים	סך הכל		
37.7	4.2	0.7	58.0	100.0	2,601,570	292,851	50,095	4,000,606	6,895,027	סך הכול יישובים עירוניים - סה"כ יישובים עירוניים יהודיים סך הכול
37.8	4.2	0.6	58.1	100.0	2,384,548	262,937	36,279	3,664,869	6,312,354	
38.2	4.1	0.5	57.7	100.0	2,094,748	223,822	29,524	3,159,476	5,478,046	מעל 500,000
51.4	3.0	0.2	45.5	100.0	346,256	20,462	1,065	306,765	673,483	
51.4	3.0	0.2	45.5	100.0	346,256	20,462	1,065	306,765	673,483	ירושלים
39.0	4.2	0.3	56.9	100.0	643,453	68,681	5,288	938,555	1,650,689	499,999 - 200,000
39.3	3.3	0.4	57.4	100.0	71,523	5,975	666	104,387	181,885	אשדוד
36.5	2.5	0.3	61.0	100.0	60,284	4,175	495	100,890	165,349	באר שבע
44.4	3.1	0.3	52.4	100.0	114,370	8,049	748	134,990	257,409	חיפה
43.0	4.0	0.4	53.1	100.0	81,436	7,545	769	100,584	189,565	נתניה
32.6	4.2	0.3	63.2	100.0	63,328	8,103	639	122,907	194,338	פתח תקוה
32.5	4.6	0.4	63.0	100.0	68,106	9,564	767	132,020	209,690	ראשון לציון
40.8	5.6	0.3	53.7	100.0	184,406	25,270	1,204	242,777	452,453	תל אביב - יפו
38.9	4.0	0.4	57.1	100.0	355,546	36,395	4,003	522,504	914,445	199,999 - 100,000
36.6	3.5	0.5	59.9	100.0	42,713	4,085	531	69,761	116,559	אשקלון
41.3	3.8	0.6	55.0	100.0	27,450	2,519	390	36,568	66,537	בית שמש
45.6	2.7	0.3	51.7	100.0	52,166	3,057	344	59,129	114,352	בני ברק
45.6	3.2	0.4	51.2	100.0	58,626	4,131	496	65,946	128,703	בת ים
36.5	4.6	0.4	58.9	100.0	58,538	7,455	636	94,471	160,464	חולון
34.7	4.9	0.5	60.4	100.0	28,590	4,046	450	49,701	82,337	כפר סבא
33.9	3.9	0.5	62.2	100.0	36,978	4,222	529	67,840	109,040	רחובות
37.0	5.0	0.5	58.0	100.0	50,485	6,880	627	79,088	136,453	רמת גן
34.8	4.5	0.6	60.8	100.0	278,869	35,736	4,954	487,078	801,683	99,999 - 50,000
34.2	4.1	0.7	61.7	100.0	17,912	2,148	357	32,310	52,370	אילת
37.7	3.6	0.6	58.7	100.0	9,862	944	156	15,374	26,180	ביתר עילית
34.0	5.6	0.8	60.5	100.0	16,782	2,754	376	29,885	49,421	גבעתיים
28.7	6.4	0.8	64.9	100.0	13,341	2,984	354	30,172	46,497	הוד השרון
41.3	5.1	0.6	53.6	100.0	35,638	4,409	514	46,183	86,230	הרצליה
32.8	4.4	0.6	62.8	100.0	25,458	3,401	452	48,693	77,552	חדרה
36.0	3.0	0.5	60.9	100.0	20,766	1,740	269	35,119	57,625	לוד
43.2	3.9	0.6	52.9	100.0	12,672	1,146	181	15,489	29,307	מודיעין עילית
25.4	5.4	0.7	69.2	100.0	16,005	3,369	453	43,544	62,918	מודיעין-מכבים-רעות
38.8	3.4	0.6	57.9	100.0	20,277	1,753	295	30,279	52,309	נהריה

לוח 28ב (המשך)

אחוזים					מספרים					צורת היישוב
אחר	עצמאים	שכירים		סך הכל	אחר	עצמאים	שכירים		סך הכל	
		מזה: שכירים ועצמאים	סך הכל				מזה: שכירים ועצמאים	סך הכל		
36.3	3.3	0.5	60.4	100.0	17,721	1,629	249	29,481	48,831	קריית אתא
32.5	3.2	0.6	64.3	100.0	14,130	1,390	267	27,907	43,427	קריית גת
22.0	5.2	0.7	72.9	100.0	9,455	2,229	287	31,384	43,068	ראש העין
32.2	4.2	0.5	63.6	100.0	18,365	2,377	300	36,319	57,061	רמלה
44.3	5.0	0.6	50.7	100.0	30,485	3,463	444	34,939	68,887	רעננה
34.4	4.0	0.7	61.6	100.0	349,877	40,891	7,561	627,556	1,018,324	49,999 - 20,000
33.7	2.8	0.6	63.5	100.0	7,439	607	135	14,019	22,065	אופקים
30.4	5.4	0.7	64.2	100.0	8,360	1,470	199	17,634	27,464	אור יהודה
30.3	4.8	0.9	64.9	100.0	6,309	1,007	180	13,514	20,830	אלעד
18.2	6.4	1.2	75.4	100.0	3,011	1,055	198	12,488	16,554	באר יעקב
32.1	4.9	1.2	63.0	100.0	6,010	915	225	11,799	18,724	גבעת שמואל
25.4	5.0	0.9	69.6	100.0	4,493	878	158	12,285	17,656	גדרה
22.5	5.5	1.1	72.0	100.0	3,714	902	176	11,878	16,494	גן יבנה
36.5	2.1	0.5	61.5	100.0	10,714	615	141	18,059	29,388	דימונה
33.8	5.9	1.2	60.3	100.0	5,839	1,027	205	10,434	17,300	זכרון יעקב
39.0	3.4	0.5	57.6	100.0	14,040	1,219	183	20,722	35,981	טבריה
35.2	3.1	0.6	61.7	100.0	6,801	607	118	11,928	19,336	טירת כרמל
25.4	4.7	0.7	69.9	100.0	8,598	1,605	249	23,669	33,872	יבנה
30.4	5.4	0.9	64.2	100.0	7,197	1,278	220	15,194	23,669	יהוד
27.4	3.3	0.8	69.3	100.0	4,969	598	148	12,555	18,122	יקנעם עילית
23.8	6.8	1.2	69.4	100.0	3,907	1,117	193	11,405	16,429	כפר יונה
41.2	2.8	0.6	56.0	100.0	17,652	1,215	247	23,990	42,857	כרמיאל
34.6	4.5	1.1	60.9	100.0	6,781	873	223	11,921	19,575	מבשרת ציון
38.8	2.4	0.5	58.8	100.0	8,448	530	111	12,817	21,795	מגדל העמק
26.4	3.6	0.7	70.0	100.0	7,435	1,005	209	19,738	28,178	מעלה אדומים
36.7	3.2	0.9	60.1	100.0	6,896	605	161	11,304	18,805	מעלות-תרשיחא
44.2	2.7	0.6	53.1	100.0	18,324	1,119	232	21,974	41,417	נוף הגליל
27.8	5.3	0.8	66.9	100.0	9,547	1,834	283	23,018	34,399	נס ציונה
38.6	3.3	0.7	58.1	100.0	7,995	685	144	12,055	20,735	נשר
29.4	3.5	0.8	67.1	100.0	7,011	824	187	15,973	23,808	נתיבות
40.0	3.0	0.5	57.0	100.0	17,154	1,301	224	24,451	42,906	עכו
34.3	3.1	0.5	62.7	100.0	14,481	1,305	210	26,494	42,280	עפולה
46.4	2.7	0.8	50.9	100.0	10,647	628	176	11,694	22,969	ערד

לוח 28ב (המשך)

אחוזים					מספרים					צורת היישוב
אחר	עצמאים	שכירים		סך הכל	אחר	עצמאים	שכירים		סך הכל	
		מזה: שכירים ועצמאים	סך הכל				מזה: שכירים ועצמאים	סך הכל		
30.7	7.3	1.0	62.0	100.0	9,582	2,290	299	19,378	31,250	פרדס חנה-כרכור
43.9	3.4	0.8	52.8	100.0	10,772	830	188	12,956	24,558	צפת
23.8	7.7	1.3	68.6	100.0	3,689	1,194	196	10,645	15,528	קדימה-צורן
33.6	5.2	0.9	61.2	100.0	10,082	1,561	262	18,327	29,970	קריית אונו
39.8	2.9	0.5	57.3	100.0	14,175	1,033	176	20,440	35,648	קריית ביאליק
46.2	2.3	0.4	51.5	100.0	17,879	906	168	19,911	38,696	קריית ים
37.2	3.0	0.5	59.9	100.0	14,216	1,141	208	22,895	38,252	קריית מוצקין
30.8	3.5	0.8	65.8	100.0	5,399	608	133	11,532	17,539	קריית מלאכי
33.4	3.1	0.7	63.4	100.0	6,280	585	132	11,912	18,777	קריית שמונה
38.4	6.2	0.8	55.4	100.0	14,550	2,337	301	20,993	37,880	רמת השרון
28.7	3.5	0.9	67.8	100.0	6,016	724	192	14,188	20,928	שדרות
22.1	5.5	1.1	72.4	100.0	3,465	858	171	11,367	15,690	שוהם
30.9	5.2	1.1	63.9	100.0	47,072	7,853	1,709	97,168	152,093	19,999 - 10,000
29.2	7.3	1.5	63.6	100.0	2,922	728	153	6,366	10,016	אבן יהודה
34.0	4.3	0.9	61.8	100.0	5,426	685	138	9,868	15,979	אור עקיבא
31.5	6.1	1.0	62.4	100.0	3,116	604	101	6,164	9,884	אזור
30.2	3.7	0.9	66.1	100.0	4,646	565	145	10,180	15,391	אריאל
30.7	2.9	0.6	66.4	100.0	4,523	434	90	9,789	14,746	בית שאן
27.5	7.3	1.7	65.2	100.0	2,887	763	174	6,830	10,480	בנימינה-גבעת עדה
30.9	5.0	1.3	64.1	100.0	3,641	584	158	7,552	11,777	גבעת זאב
31.0	5.5	1.2	63.5	100.0	4,571	819	171	9,374	14,764	גני תקווה
23.3	5.5	1.4	71.3	100.0	2,456	576	153	7,531	10,563	מזכרת בתיה
40.4	5.5	1.1	54.1	100.0	5,837	799	158	7,829	14,465	קריית טבעון
26.7	5.0	0.8	68.4	100.0	2,202	409	66	5,651	8,262	קריית עקרון
38.6	3.1	1.0	58.2	100.0	2,437	198	61	3,671	6,306	רכסים
25.5	7.3	1.5	67.3	100.0	2,408	689	141	6,363	9,460	תל מונד
28.5	5.0	1.6	66.6	100.0	44,418	7,728	2,425	103,970	156,116	9,999 - 5,000
21.5	7.8	1.6	70.6	100.0	1,380	503	103	4,531	6,414	אורנית
23.6	7.2	1.4	69.2	100.0	1,377	420	84	4,035	5,832	אלפי מנשה
28.8	4.7	2.1	66.5	100.0	2,103	342	155	4,855	7,300	אפרת
24.5	3.2	1.5	72.3	100.0	823	107	49	2,424	3,354	בית אל
25.5	6.3	1.4	68.2	100.0	1,305	323	73	3,490	5,118	בית דגן
32.8	2.9	0.8	64.3	100.0	1,915	169	47	3,756	5,840	בני עיי"ש

לוח 28ב (המשך)

אחוזים					מספרים					צורת היישוב
אחר	עצמאים	שכירים		סך הכל	אחר	עצמאים	שכירים		סך הכל	
		מזה: שכירים ועצמאים	סך הכל				מזה: שכירים ועצמאים	סך הכל		
22.4	7.8	1.8	69.8	100.0	905	317	71	2,821	4,043	בת חפר
22.4	5.3	1.5	72.3	100.0	724	170	50	2,338	3,232	גבע בנימין
30.9	3.8	1.1	65.3	100.0	2,184	271	76	4,620	7,075	חצור הגלילית
31.8	2.3	1.0	65.9	100.0	2,378	171	72	4,929	7,478	ירוחם
29.2	6.2	1.6	64.6	100.0	2,264	484	122	5,011	7,759	כוכב יאיר
32.3	3.9	1.6	63.8	100.0	1,401	170	68	2,765	4,336	כוכב יעקב
34.2	5.7	2.1	60.1	100.0	1,596	267	99	2,801	4,664	כפר ורדים
41.6	4.8	1.6	53.6	100.0	1,779	206	70	2,294	4,279	כפר חב"ד
26.9	3.7	1.4	69.4	100.0	1,334	184	67	3,436	4,954	להבים
23.3	4.1	1.6	72.6	100.0	1,668	293	112	5,208	7,169	מיתר
32.1	4.0	1.7	64.0	100.0	1,230	152	66	2,452	3,834	מצפה רמון
33.8	3.9	1.6	62.4	100.0	2,178	250	104	4,024	6,452	עומר
27.4	5.4	1.5	67.2	100.0	1,603	317	86	3,940	5,860	עתלית
25.5	6.6	1.9	67.9	100.0	1,274	328	95	3,393	4,995	פרדסיה
19.9	5.8	2.0	74.3	100.0	1,207	350	123	4,513	6,070	צור הדסה
11.8	7.4	2.2	80.8	100.0	415	262	79	2,844	3,521	צור יצחק
43.9	6.7	1.8	49.4	100.0	2,210	336	90	2,489	5,035	קיסריה
36.8	3.8	1.4	59.4	100.0	2,303	237	90	3,713	6,253	קצרין
31.2	2.4	1.2	66.5	100.0	1,487	114	55	3,171	4,772	קריית ארבע
23.8	4.2	1.7	72.0	100.0	1,315	231	94	3,984	5,530	קרני שומרון
27.3	4.8	1.3	68.0	100.0	1,567	273	76	3,904	5,744	רמת ישי
30.2	4.1	1.4	65.6	100.0	1,596	218	73	3,466	5,280	שלומי
22.9	6.7	1.9	70.4	100.0	897	263	76	2,763	3,923	שערי תקווה
26.3	5.5	2.3	68.2	100.0	29,257	6,076	2,519	75,880	111,213	4,999 - 2,000
20.6	4.1	1.9	75.3	100.0	352	70	32	1,284	1,706	אחוזת ברק
31.7	3.7	2.8	64.6	100.0	701	81	61	1,427	2,209	אלון שבות
23.8	6.7	1.8	69.6	100.0	611	171	47	1,788	2,570	אליכין
25.3	4.9	2.6	69.9	100.0	373	72	39	1,031	1,476	אלעזר
26.0	4.2	1.9	69.8	100.0	655	106	49	1,757	2,518	אלקנה
19.9	6.9	1.7	73.2	100.0	725	251	63	2,669	3,645	בית אריה
21.6	6.9	2.0	71.4	100.0	321	103	30	1,059	1,483	בית חשמונאי
34.3	7.8	3.2	57.9	100.0	562	127	53	948	1,637	בית יצחק-שער חפר
22.4	3.9	2.2	73.8	100.0	261	45	26	861	1,167	ברכה

לוח 28ב (המשך)

אחוזים					מספרים					צורת היישוב
אחר	עצמאים	שכירים		סך הכל	אחר	עצמאים	שכירים		סך הכל	
		מזה: שכירים ועצמאים	סך הכל				מזה: שכירים ועצמאים	סך הכל		
24.9	4.9	1.7	70.1	100.0	419	83	28	1,178	1,680	גבעת אבני
37.8	4.0	1.6	58.2	100.0	773	82	32	1,192	2,047	גבעת ברנר
22.2	5.8	1.9	72.0	100.0	467	122	39	1,518	2,107	גן נר
29.2	5.6	2.3	65.2	100.0	548	105	43	1,226	1,879	גני מודיעין
28.5	5.8	2.1	65.7	100.0	871	176	64	2,005	3,052	הר אדר
19.7	5.5	2.0	74.8	100.0	1,638	460	167	6,216	8,314	חריש
32.9	4.2	2.0	62.9	100.0	759	98	45	1,450	2,307	חשמונאים
17.6	4.4	2.1	78.1	100.0	372	93	44	1,654	2,119	טלמון
39.4	6.4	1.6	54.2	100.0	987	161	39	1,356	2,504	יבנאל
23.6	5.6	2.6	70.9	100.0	509	120	57	1,531	2,160	יד בנימין
14.5	4.0	3.2	81.5	100.0	176	48	39	987	1,211	יקיר
19.2	5.5	2.7	75.3	100.0	236	68	33	925	1,229	כוכב השחר
19.1	6.3	3.5	74.7	100.0	488	161	89	1,912	2,561	כפר אדומים
20.6	7.8	2.7	71.6	100.0	333	127	44	1,160	1,620	כפר האורנים
30.9	9.2	2.5	60.0	100.0	431	128	35	838	1,397	כפר ויתקין
27.0	5.8	2.2	67.2	100.0	887	189	73	2,205	3,281	כפר תבור
21.7	6.9	2.3	71.4	100.0	390	125	42	1,285	1,800	לפיד
19.0	4.9	3.1	76.1	100.0	214	55	35	858	1,127	מבוא חורון
18.9	5.1	1.6	76.1	100.0	200	54	17	807	1,061	מעגלים
22.2	4.3	2.7	73.5	100.0	293	57	35	970	1,320	מצפה יריחו
23.2	3.0	1.7	73.9	100.0	329	42	24	1,048	1,419	מרכז שפירא
21.9	6.7	2.0	71.4	100.0	561	170	50	1,825	2,556	מתן
27.6	5.6	2.7	66.8	100.0	425	86	41	1,030	1,541	נווה דניאל
24.2	3.3	1.8	72.6	100.0	407	55	30	1,222	1,684	נוף איילון
26.7	4.9	2.2	68.4	100.0	542	100	44	1,387	2,029	נופית
23.3	4.5	2.9	72.3	100.0	277	53	34	861	1,191	נוקדים
40.6	4.6	2.3	54.7	100.0	642	73	37	865	1,580	נורדיה
48.4	4.4	1.6	47.1	100.0	2,047	188	69	1,992	4,227	סביון
22.2	4.3	2.7	73.5	100.0	479	93	58	1,590	2,162	עלי
10.1	5.3	3.1	84.6	100.0	161	85	49	1,349	1,595	עלי זהב
39.3	2.8	1.5	57.8	100.0	895	64	35	1,316	2,275	עמנואל
21.5	4.9	2.0	73.7	100.0	409	93	38	1,404	1,906	עפרה
16.0	6.6	2.7	77.4	100.0	218	90	37	1,053	1,361	עץ אפרים

לוח 28ב (המשך)

אחוזים					מספרים					צורת היישוב
אחר	עצמאים	שכירים		סך הכל	אחר	עצמאים	שכירים		סך הכל	
		מזה: שכירים ועצמאים	סך הכל				מזה: שכירים ועצמאים	סך הכל		
16.5	7.4	2.6	76.1	100.0	238	107	37	1,098	1,443	צופים
26.5	7.6	3.0	65.9	100.0	488	140	55	1,215	1,843	צור משה
23.2	5.0	2.7	71.8	100.0	601	129	69	1,856	2,586	קדומים
20.3	11.4	3.7	68.3	100.0	190	107	35	640	937	קציר
47.1	5.0	1.3	47.9	100.0	1,725	184	46	1,753	3,662	קריית יערים
33.2	7.2	2.5	59.5	100.0	813	177	60	1,456	2,446	ראש פינה
15.1	3.4	2.5	81.5	100.0	178	40	30	962	1,180	רבבה
19.3	6.0	3.6	74.7	100.0	381	119	71	1,477	1,977	שילה
22.4	5.4	2.3	72.1	100.0	408	99	41	1,313	1,820	שמשית
23.4	4.2	1.7	72.5	100.0	330	59	24	1,023	1,412	שתולים
45.5	1.9	1.3	52.6	100.0	470	20	13	544	1,034	תפרח
22.7	7.6	4.3	69.6	100.0	491	165	92	1,504	2,160	תקוע
34.7	4.7	0.8	60.6	100.0	289,800	39,115	6,755	505,393	834,308	יישובים עירוניים לא יהודיים סך הכול
38.5	4.1	0.4	57.5	100.0	49,860	5,290	549	74,503	129,653	99,999 - 50,000
37.9	4.8	0.4	57.3	100.0	13,551	1,726	159	20,519	35,796	אום אל-פחם
39.7	4.5	0.5	55.8	100.0	23,647	2,703	273	33,276	59,626	נצרת
37.0	2.5	0.3	60.5	100.0	12,662	861	117	20,708	34,231	רהט
33.8	4.9	0.7	61.3	100.0	88,696	12,897	1,831	161,100	262,693	49,999 - 20,000
32.7	5.6	0.7	61.7	100.0	6,374	1,101	143	12,021	19,496	באקה אל-גרביה
32.6	4.1	0.8	63.3	100.0	4,723	600	110	9,181	14,504	ג'דידה-מכר
43.4	2.4	0.5	54.2	100.0	3,556	196	38	4,442	8,194	חורה
32.1	5.6	0.6	62.3	100.0	9,249	1,605	176	17,973	28,827	טייבה
30.6	6.4	0.8	63.0	100.0	5,706	1,195	151	11,728	18,629	טירה
33.9	4.5	0.5	61.5	100.0	7,751	1,029	110	14,052	22,832	טמרה
44.3	1.6	0.6	54.1	100.0	3,839	142	53	4,685	8,666	כסיפה
35.5	5.0	0.6	59.6	100.0	5,206	729	95	8,739	14,674	כפר כנא
31.0	6.4	0.7	62.6	100.0	4,759	983	106	9,621	15,363	כפר קאסם
35.7	4.4	1.0	60.0	100.0	5,722	703	155	9,621	16,046	מגאר
31.4	5.2	0.7	63.4	100.0	6,780	1,120	146	13,698	21,598	סח'נין
36.6	5.1	0.9	58.4	100.0	6,097	843	156	9,740	16,680	עראבה
32.7	4.6	0.8	62.7	100.0	4,371	608	101	8,377	13,356	ערערה
31.7	5.4	0.8	62.9	100.0	4,634	786	112	9,184	14,604	קלנסווה

לוח 28ב (המשך)

אחוזים					מספרים					צורת היישוב
אחר	עצמאים	שכירים		סך הכל	אחר	עצמאים	שכירים		סך הכל	
		מזה: שכירים ועצמאים	סך הכל				מזה: שכירים ועצמאים	סך הכל		
34.0	4.3	0.6	61.7	100.0	9,929	1,257	179	18,038	29,224	שפרעם
34.4	4.9	0.9	60.7	100.0	86,215	12,183	2,264	152,141	250,539	19,999 - 10,000
35.3	5.2	1.1	59.5	100.0	3,335	493	107	5,621	9,449	אבו סנאן
35.0	6.8	0.8	58.2	100.0	3,368	649	77	5,597	9,614	אכסאל
32.6	5.2	0.9	62.2	100.0	2,970	470	80	5,659	9,099	אעבלין
32.2	3.9	0.9	63.9	100.0	2,815	342	82	5,595	8,752	בית ג'ן
27.8	1.3	0.4	70.8	100.0	2,480	120	38	6,311	8,911	ג'סר א-זרקא
28.6	6.3	1.1	65.1	100.0	2,364	518	91	5,384	8,266	ג'ת
31.3	6.2	1.0	62.5	100.0	3,985	794	124	7,970	12,749	דאלית אל-כרמל
32.5	6.3	1.3	61.1	100.0	2,287	446	94	4,298	7,031	דבוריה
31.0	4.8	1.1	64.2	100.0	2,542	395	88	5,268	8,205	דייר אל-אסד
34.1	6.4	0.8	59.5	100.0	3,223	604	75	5,616	9,443	טורעאן
34.5	4.9	0.8	60.6	100.0	4,558	643	109	7,993	13,194	יפיע
34.5	5.6	1.1	59.9	100.0	3,700	604	113	6,436	10,740	ירכא
34.5	4.4	0.9	61.0	100.0	2,777	357	70	4,912	8,046	כאבול
37.6	4.9	0.7	57.5	100.0	4,767	621	91	7,290	12,678	כפר מנדא
27.8	5.8	1.2	66.4	100.0	3,595	752	150	8,594	12,941	כפר קרע
40.8	2.3	0.7	56.9	100.0	3,143	176	52	4,381	7,700	לקיה
29.7	4.8	0.8	65.5	100.0	3,077	496	82	6,797	10,370	מג'ד אל-כרום
36.6	9.0	1.8	54.5	100.0	2,987	732	144	4,450	8,169	מג'דל שמס
37.1	4.6	1.0	58.3	100.0	3,693	453	97	5,799	9,945	מעלה עירון
34.4	4.7	1.1	60.9	100.0	2,906	395	93	5,139	8,440	נחף
35.7	3.7	0.6	60.6	100.0	3,232	332	51	5,482	9,046	עין מאהל
33.7	5.2	1.2	61.1	100.0	3,106	482	111	5,628	9,216	עספיא
47.7	1.7	0.5	50.6	100.0	4,124	146	42	4,370	8,640	ערערה-בנגב
28.9	4.9	0.8	66.3	100.0	2,514	424	72	5,769	8,707	פורידיס
37.1	4.9	0.8	57.9	100.0	4,254	565	88	6,636	11,455	ריינה
45.3	1.8	0.4	52.9	100.0	4,413	174	43	5,146	9,733	תל שבע
34.1	4.4	1.0	61.5	100.0	48,510	6,308	1,454	87,384	142,202	9,999 - 5,000
36.1	2.6	0.6	61.3	100.0	1,958	139	34	3,327	5,424	אבו גוש
33.4	3.7	0.7	63.0	100.0	2,182	239	43	4,118	6,539	בועיינה-נוג'ידאת
37.3	6.4	1.8	56.3	100.0	1,744	299	83	2,636	4,679	בוקעאתא
37.8	3.0	0.8	59.3	100.0	2,441	192	49	3,833	6,466	ביר אל-מכסור

לוח 28ב (המשך)

אחוזים					מספרים					צורת היישוב
אחר	עצמאים	שכירים		סך הכל	אחר	עצמאים	שכירים		סך הכל	
		מזה: שכירים ועצמאים	סך הכל				מזה: שכירים ועצמאים	סך הכל		
58.2	0.9	0.4	40.9	100.0	746	11	5	524	1,281	ביר הדאג'
35.0	4.4	0.9	60.6	100.0	2,371	300	61	4,110	6,781	בסמ"ה
32.9	4.2	0.7	62.9	100.0	1,761	225	35	3,369	5,355	בסמת טבעון
33.5	4.6	1.4	62.0	100.0	1,890	257	78	3,498	5,645	בענה
29.4	3.1	1.0	67.5	100.0	1,383	146	46	3,171	4,700	ג'ולס
34.1	5.1	1.0	60.8	100.0	2,268	339	66	4,043	6,650	גילג'וליה
32.0	4.7	1.1	63.3	100.0	2,341	341	77	4,629	7,311	דייר חנא
30.9	6.3	1.6	62.8	100.0	1,474	302	77	3,001	4,777	זמר
34.8	2.9	0.8	62.3	100.0	1,873	155	42	3,349	5,377	זרזיר
33.2	5.7	1.5	61.1	100.0	1,553	265	72	2,857	4,675	חורפיש
28.1	3.2	0.9	68.7	100.0	1,252	144	41	3,063	4,459	טובא-זנגריה
28.3	3.8	1.1	67.9	100.0	1,291	174	50	3,100	4,565	יאנוח-ג'ת
31.8	4.0	1.0	64.2	100.0	1,808	228	55	3,646	5,682	כסרא-סמיע
31.5	3.3	1.0	65.2	100.0	1,162	121	37	2,409	3,692	כעביה-טבאש-חג'אג'רה
33.7	6.6	1.1	59.6	100.0	2,681	528	88	4,739	7,948	כפר יאסיף
35.1	5.0	0.8	59.8	100.0	1,959	279	45	3,336	5,574	משהד
31.5	5.2	1.7	63.3	100.0	1,310	217	72	2,638	4,165	עיילבון
39.6	4.6	0.8	55.8	100.0	2,075	242	40	2,925	5,242	עילוט
31.6	7.2	1.6	61.2	100.0	1,396	316	69	2,699	4,411	פקיעין (בוקיעה)
35.7	5.5	1.2	58.8	100.0	2,268	348	75	3,739	6,355	ראמה
33.3	5.1	0.9	61.6	100.0	1,390	214	36	2,574	4,178	שבלי - אום אל-גנם
41.4	1.6	0.5	57.0	100.0	2,237	85	25	3,084	5,406	שגב-שלום
34.9	4.2	1.1	61.0	100.0	1,696	202	53	2,967	4,865	שעב
33.6	5.0	1.3	61.5	100.0	16,519	2,437	657	30,265	49,221	4,999 - 2,000
35.5	2.9	1.2	61.6	100.0	645	53	21	1,118	1,816	אבטין
42.5	1.7	0.3	55.8	100.0	859	35	7	1,128	2,022	אום בטין
41.0	7.3	1.4	51.7	100.0	723	129	24	911	1,763	אל סיד
30.5	7.4	2.5	62.2	100.0	747	181	61	1,525	2,453	ג'ש (גוש חלב)
31.8	4.4	1.3	63.8	100.0	835	115	35	1,674	2,624	כאוכב אבו אל-היג'א
29.4	6.3	1.6	64.3	100.0	707	151	38	1,546	2,404	כפר ברא
31.5	4.3	1.1	64.1	100.0	823	113	28	1,674	2,610	כפר כמא
32.4	4.6	1.2	63.0	100.0	583	83	22	1,133	1,799	כפר מצר
34.5	5.2	1.3	60.2	100.0	916	139	34	1,597	2,652	מוקיבלה

לוח 28ב (המשך)

אחוזים					מספרים					צורת היישוב
אחר	עצמאים	שכירים		סך הכל	אחר	עצמאים	שכירים		סך הכל	
		מזה: שכירים ועצמאים	סך הכל				מזה: שכירים ועצמאים	סך הכל		
28.2	4.6	1.1	67.2	100.0	823	134	31	1,958	2,915	מזרעה
36.9	8.6	1.5	54.6	100.0	1,018	237	42	1,507	2,762	מסעדה
32.8	5.1	1.8	62.1	100.0	842	130	46	1,595	2,567	מעיליא
35.3	6.3	1.6	58.4	100.0	518	92	24	858	1,468	נאעורה
28.9	3.7	1.4	67.4	100.0	870	113	42	2,031	3,014	סאג'ור
36.9	4.2	1.1	58.9	100.0	739	84	22	1,178	2,001	סולם
35.6	1.9	0.8	62.5	100.0	800	42	19	1,405	2,247	סלמה
30.3	4.2	1.3	65.6	100.0	517	71	22	1,121	1,709	עג'יר
37.5	3.2	0.9	59.2	100.0	752	65	19	1,187	2,004	עוזייר
35.0	3.2	0.8	61.8	100.0	743	68	18	1,310	2,121	עין נקובא
35.1	6.7	2.1	58.2	100.0	578	110	34	959	1,647	עין קנייא
33.1	7.9	1.7	59.0	100.0	872	208	44	1,555	2,635	פסוטה
30.6	4.2	1.2	65.1	100.0	609	84	24	1,295	1,988	שייח' דנון
30.0	6.1	2.8	64.0	100.0	141,950	28,735	13,365	302,784	473,469	יישובים כפריים - סה"כ
27.1	8.2	3.4	64.6	100.0	56,847	17,285	7,071	135,430	209,562	מושבים
29.7	5.2	2.8	65.1	100.0	5,576	978	528	12,201	18,755	מושבים שיתופיים
37.5	3.1	2.0	59.4	100.0	53,647	4,471	2,821	84,992	143,110	קיבוצים
46.9	1.6	1.1	51.5	100.0	1,348	45	32	1,481	2,874	יישובים מוסדיים יהודיים
21.9	5.9	3.2	72.2	100.0	13,383	3,596	1,932	44,190	61,169	יישובים כפריים קהילתיים
29.3	6.2	2.6	64.4	100.0	11,149	2,360	981	24,490	37,999	יישובים יהודיים קטנים
36.0	3.1	1.2	60.9	100.0	8,823	757	292	14,931	24,511	יישובים לא יהודיים קטנים
56.6	1.1	0.4	42.3	100.0	21,311	414	158	15,912	37,637	אוכלוסייה מחוץ ליישובים
58.2	1.1	0.4	40.8	100.0	21,212	388	136	14,876	36,476	מזה: שבטי בדווים
95.5	0.0	0.0	4.5	100.0	44,902	8	1	2,105	47,015	כתובת לא ידועה

לוח 29: סוג המבוטחים לפי מועצה אזורית, 2018

אחוזים					מספרים					מועצה אזורית
אחר	עצמאים	שכירים		סך הכל	אחר	עצמאים	שכירים		סך הכל	
		מזה: שכירים ונצמאים	סך הכל				מזה: שכירים ונצמאים	סך הכל		
29.5	5.8	2.6	64.7	100.0	184,610	36,175	16,185	403,998	624,783	סך הכל
43.0	3.1	0.8	53.9	100.0	2,840	206	54	3,560	6,606	אל קסום
35.2	3.2	1.1	61.6	100.0	1,855	169	56	3,241	5,265	אל-בטוף
26.6	12.9	4.2	60.5	100.0	399	193	63	907	1,499	אלונה
33.3	5.4	3.1	61.2	100.0	3,580	585	328	6,583	10,748	אשכול
27.2	6.7	2.6	66.2	100.0	4,362	1,069	421	10,625	16,056	באר טוביה
35.0	4.0	1.1	61.1	100.0	1,977	225	64	3,453	5,655	בוסתן-אל-מרג'
28.5	3.9	2.2	67.6	100.0	2,009	274	155	4,756	7,039	בני שמעון
33.5	3.7	1.7	62.8	100.0	3,435	375	179	6,440	10,250	בקעת בית שאן
30.8	5.9	2.3	63.3	100.0	1,766	338	132	3,632	5,736	ברנר
30.3	6.9	3.0	62.8	100.0	1,093	251	108	2,269	3,613	גדרות
24.8	7.7	4.4	67.4	100.0	2,971	926	528	8,061	11,958	גולן
24.9	5.0	3.0	70.0	100.0	3,481	705	414	9,790	13,976	גוש עציון
30.0	6.3	2.3	63.7	100.0	5,910	1,248	460	12,547	19,705	גזר
30.6	6.7	2.9	62.8	100.0	1,394	305	133	2,863	4,562	גן רוה
26.9	7.6	2.8	65.5	100.0	6,137	1,736	637	14,975	22,848	דרום השרון
34.3	5.4	2.1	60.3	100.0	7,596	1,196	470	13,336	22,128	הגלבוע
36.8	3.5	2.3	59.7	100.0	5,476	524	343	8,894	14,894	הגליל העליון
27.1	5.8	2.9	67.1	100.0	2,291	487	245	5,672	8,450	הגליל התחתון
25.9	13.8	7.8	60.3	100.0	681	362	205	1,585	2,628	הערבה התיכונה
16.0	3.9	3.9	80.1	100.0	772	187	188	3,867	4,826	הר חברון
35.2	3.1	1.7	61.7	100.0	3,324	295	156	5,821	9,440	זבולון
32.3	2.7	2.0	65.1	100.0	1,156	95	70	2,333	3,584	חבל אילות
26.6	3.9	2.0	69.6	100.0	953	139	70	2,497	3,589	חבל יבנה
26.2	7.8	2.6	66.1	100.0	3,982	1,184	392	10,053	15,219	חבל מודיעין
28.0	5.4	2.4	66.6	100.0	3,497	680	305	8,319	12,496	חוף אשקלון
34.2	6.2	2.1	59.7	100.0	8,079	1,456	494	14,103	23,638	חוף הכרמל
34.1	7.3	2.6	58.6	100.0	2,975	633	223	5,114	8,722	חוף השרון
33.2	4.8	2.9	61.9	100.0	2,118	307	187	3,945	6,370	יואב

לוח 29 (המשך)

אחוזים					מספרים					מועצה אזורית
אחר	עצמאים	שכירים		סך הכל	אחר	עצמאים	שכירים		סך הכל	
		מזה: שכירים ועצמאים	סך הכל				מזה: שכירים ועצמאים	סך הכל		
28.5	8.7	3.0	62.9	100.0	4,562	1,390	473	10,080	16,032	לב השרון
24.3	6.3	3.2	69.4	100.0	1,935	503	252	5,522	7,960	לכיש
28.1	7.4	3.9	64.5	100.0	1,601	419	224	3,677	5,697	מבואות החרמון
39.9	3.4	1.7	56.7	100.0	3,827	329	165	5,443	9,599	מגידו
16.6	4.5	3.4	78.9	100.0	198	54	40	940	1,192	מגילות
34.0	4.7	2.2	61.3	100.0	7,620	1,042	494	13,723	22,385	מטה אשר
23.3	5.1	2.4	71.6	100.0	9,031	1,961	938	27,732	38,724	מטה בנימין
29.0	5.7	2.5	65.2	100.0	11,254	2,218	979	25,291	38,763	מטה יהודה
31.8	6.0	2.4	62.2	100.0	4,180	793	321	8,168	13,141	מנשה
25.9	10.1	5.0	64.0	100.0	2,043	800	392	5,053	7,896	מעלה יוסף
27.8	9.0	3.8	63.2	100.0	2,838	923	388	6,465	10,226	מרום הגליל
24.9	5.7	2.6	69.4	100.0	2,156	489	227	5,998	8,643	מרחבים
27.8	5.1	2.5	67.1	100.0	5,662	1,041	514	13,648	20,351	משגב
48.4	1.3	0.6	50.3	100.0	1,957	53	26	2,036	4,046	נוה מדבר
24.2	5.8	2.9	70.0	100.0	1,170	283	141	3,391	4,844	נחל שורק
23.9	5.0	2.8	71.2	100.0	1,585	330	188	4,725	6,640	עזתה
37.0	4.3	2.1	58.7	100.0	4,135	486	234	6,563	11,184	עמק הירדן
31.9	7.5	2.7	60.6	100.0	9,507	2,250	812	18,069	29,826	עמק חפר
29.9	5.2	2.6	64.9	100.0	8,551	1,476	737	18,567	28,594	עמק זרעאל
33.0	6.2	2.3	60.8	100.0	3,277	617	226	6,036	9,930	עמק לוד
23.4	7.4	5.3	69.2	100.0	817	260	184	2,417	3,494	ערבות הירדן
29.4	5.2	3.0	65.4	100.0	1,413	251	145	3,146	4,810	רמת נגב
18.8	5.6	2.8	75.6	100.0	4,645	1,382	682	18,640	24,667	שומרון
34.4	3.5	2.0	62.1	100.0	2,205	225	129	3,983	6,413	שער הנגב
27.1	5.1	2.1	67.8	100.0	1,940	362	148	4,850	7,152	שפיר
36.5	8.2	4.3	55.3	100.0	392	88	46	594	1,074	תמר

לוח 29ב: סוג המבטוחים לפי מועצה אזורית, 2018, סיווג ישן

אחוזים					מספרים					מועצה אזורית
אחר	עצמאים	שכירים		סך הכל	אחר	עצמאים	שכירים		סך הכל	
		מזה: שכירים ונצמאים	סך הכל				מזה: שכירים ונצמאים	סך הכל		
29.5	5.8	2.6	64.7	100.0	184,610	36,175	16,185	403,998	624,783	סך הכל
43.0	3.1	0.8	53.9	100.0	2,840	206	54	3,560	6,606	אל קסום
35.2	3.2	1.1	61.6	100.0	1,855	169	56	3,241	5,265	אל-בטוף
26.6	12.9	4.2	60.5	100.0	399	193	63	907	1,499	אלונה
33.3	5.4	3.1	61.2	100.0	3,580	585	328	6,583	10,748	אשכול
27.2	6.7	2.6	66.2	100.0	4,362	1,069	421	10,625	16,056	באר טוביה
35.0	4.0	1.1	61.1	100.0	1,977	225	64	3,453	5,655	בוסתן-אל-מרג'
28.5	3.9	2.2	67.6	100.0	2,009	274	155	4,756	7,039	בני שמעון
33.5	3.7	1.7	62.8	100.0	3,435	375	179	6,440	10,250	בקעת בית שאן
30.8	5.9	2.3	63.3	100.0	1,766	338	132	3,632	5,736	ברנר
30.3	6.9	3.0	62.8	100.0	1,093	251	108	2,269	3,613	גדרות
24.8	7.7	4.4	67.4	100.0	2,971	926	528	8,061	11,958	גולן
24.9	5.0	3.0	70.0	100.0	3,481	705	414	9,790	13,976	גוש עציון
30.0	6.3	2.3	63.7	100.0	5,910	1,248	460	12,547	19,705	גזר
30.6	6.7	2.9	62.8	100.0	1,394	305	133	2,863	4,562	גן רוה
26.9	7.6	2.8	65.5	100.0	6,137	1,736	637	14,975	22,848	דרום השרון
34.3	5.4	2.1	60.3	100.0	7,596	1,196	470	13,336	22,128	הגלבוע
36.8	3.5	2.3	59.7	100.0	5,476	524	343	8,894	14,894	הגליל העליון
27.1	5.8	2.9	67.1	100.0	2,291	487	245	5,672	8,450	הגליל התחתון
25.9	13.8	7.8	60.3	100.0	681	362	205	1,585	2,628	הערבה התיכונה
16.0	3.9	3.9	80.1	100.0	772	187	188	3,867	4,826	הר חברון
35.2	3.1	1.7	61.7	100.0	3,324	295	156	5,821	9,440	זבולון
32.3	2.7	2.0	65.1	100.0	1,156	95	70	2,333	3,584	חבל אילות
26.6	3.9	2.0	69.6	100.0	953	139	70	2,497	3,589	חבל יבנה
26.2	7.8	2.6	66.1	100.0	3,982	1,184	392	10,053	15,219	חבל מודיעין
28.0	5.4	2.4	66.6	100.0	3,497	680	305	8,319	12,496	חוף אשקלון
34.2	6.2	2.1	59.7	100.0	8,079	1,456	494	14,103	23,638	חוף הכרמל
34.1	7.3	2.6	58.6	100.0	2,975	633	223	5,114	8,722	חוף השרון
33.2	4.8	2.9	61.9	100.0	2,118	307	187	3,945	6,370	יואב

לוח 29ב (המשך)

אחוזים					מספרים					מועצה אזורית
אחר	עצמאים	שכירים		סך הכל	אחר	עצמאים	שכירים		סך הכל	
		מזה: שכירים ועצמאים	סך הכל				מזה: שכירים ועצמאים	סך הכל		
28.5	8.7	3.0	62.9	100.0	4,562	1,390	473	10,080	16,032	לב השרון
24.3	6.3	3.2	69.4	100.0	1,935	503	252	5,522	7,960	לכיש
28.1	7.4	3.9	64.5	100.0	1,601	419	224	3,677	5,697	מבואות החרמון
39.9	3.4	1.7	56.7	100.0	3,827	329	165	5,443	9,599	מגידו
16.6	4.5	3.4	78.9	100.0	198	54	40	940	1,192	מגילות
34.0	4.7	2.2	61.3	100.0	7,620	1,042	494	13,723	22,385	מטה אשר
23.3	5.1	2.4	71.6	100.0	9,031	1,961	938	27,732	38,724	מטה בנימין
29.0	5.7	2.5	65.2	100.0	11,254	2,218	979	25,291	38,763	מטה יהודה
31.8	6.0	2.4	62.2	100.0	4,180	793	321	8,168	13,141	מנשה
25.9	10.1	5.0	64.0	100.0	2,043	800	392	5,053	7,896	מעלה יוסף
27.8	9.0	3.8	63.2	100.0	2,838	923	388	6,465	10,226	מרום הגליל
24.9	5.7	2.6	69.4	100.0	2,156	489	227	5,998	8,643	מרחבים
27.8	5.1	2.5	67.1	100.0	5,662	1,041	514	13,648	20,351	משגב
48.4	1.3	0.6	50.3	100.0	1,957	53	26	2,036	4,046	נוה מדבר
24.2	5.8	2.9	70.0	100.0	1,170	283	141	3,391	4,844	נחל שורק
23.9	5.0	2.8	71.2	100.0	1,585	330	188	4,725	6,640	עזתה
37.0	4.3	2.1	58.7	100.0	4,135	486	234	6,563	11,184	עמק הירדן
31.9	7.5	2.7	60.6	100.0	9,507	2,250	812	18,069	29,826	עמק חפר
29.9	5.2	2.6	64.9	100.0	8,551	1,476	737	18,567	28,594	עמק זרעאל
33.0	6.2	2.3	60.8	100.0	3,277	617	226	6,036	9,930	עמק לוד
23.4	7.4	5.3	69.2	100.0	817	260	184	2,417	3,494	ערבות הירדן
29.4	5.2	3.0	65.4	100.0	1,413	251	145	3,146	4,810	רמת נגב
18.8	5.6	2.8	75.6	100.0	4,645	1,382	682	18,640	24,667	שומרון
34.4	3.5	2.0	62.1	100.0	2,205	225	129	3,983	6,413	שער הנגב
27.1	5.1	2.1	67.8	100.0	1,940	362	148	4,850	7,152	שפיר
36.5	8.2	4.3	55.3	100.0	392	88	46	594	1,074	תמר

לוח 30: סוג המבוטחים לפי מחוז ונפה, 2018

אחוזים					מספרים					מחוז ונפה
אחר	עצמאים	שכירים		סך הכל	אחר	עצמאים	שכירים		סך הכל	
		מזה: שכירים ועצמאים	סך הכל				מזה: שכירים ועצמאים	סך הכל		
37.7	4.2	0.7	58.0	100.0	2,601,570	292,851	50,095	4,000,606	6,895,027	סך הכל
49.0	3.3	0.3	47.8	100.0	395,425	26,395	2,737	385,625	807,445	ירושלים
49.0	3.3	0.3	47.8	100.0	395,425	26,395	2,737	385,625	807,445	ירושלים
35.3	4.3	1.1	60.4	100.0	387,013	47,657	12,189	661,803	1,096,473	הצפון
35.4	4.4	1.6	60.2	100.0	31,952	4,014	1,470	54,335	90,301	צפת
35.6	4.3	1.3	60.0	100.0	31,811	3,872	1,146	53,549	89,232	כינרת
35.8	4.1	0.9	60.1	100.0	140,712	16,070	3,658	235,917	392,699	זירעאל
35.0	4.3	1.0	60.7	100.0	170,413	21,085	4,971	295,551	487,049	עכו
32.6	7.0	2.5	60.4	100.0	12,125	2,616	944	22,451	37,192	גולן
38.0	4.0	0.7	58.0	100.0	316,593	33,681	5,642	483,952	834,226	חיפה
41.5	3.3	0.5	55.3	100.0	211,798	16,611	2,418	282,532	510,941	חיפה
32.4	5.3	1.0	62.3	100.0	104,795	17,070	3,224	201,420	323,285	חדרה
32.5	5.0	0.8	62.6	100.0	542,210	82,883	13,173	1,044,882	1,669,975	המרכז
36.3	5.4	1.0	58.3	100.0	134,271	19,912	3,611	215,447	369,630	השרון
32.7	5.0	0.7	62.3	100.0	189,134	29,175	4,170	360,410	578,719	פתח תקוה
29.4	4.9	0.9	65.8	100.0	74,012	12,230	2,344	165,830	252,072	רמלה
30.8	4.6	0.6	64.6	100.0	144,793	21,566	3,048	303,195	469,554	רחובות
40.0	4.9	0.4	55.2	100.0	493,970	60,052	5,099	681,724	1,235,746	תל אביב
40.0	4.9	0.4	55.2	100.0	493,970	60,052	5,099	681,724	1,235,746	תל אביב
36.7	3.2	0.7	60.1	100.0	351,558	30,897	7,101	575,188	957,643	הדרום
35.7	3.6	0.7	60.7	100.0	155,898	15,937	3,238	265,283	437,118	אשקלון
37.6	2.9	0.7	59.5	100.0	195,660	14,960	3,863	309,905	520,525	באר שבע
28.4	4.6	1.7	67.1	100.0	69,893	11,274	4,146	165,274	246,441	יהודה ושומרון

לוח 30ב: סוג המבוטחים לפי מחוז ונפה, 2018, סיווג ישן

אחוזים					מספרים					מחוז ונפה
אחר	עצמאים	שכירים		סך הכל	אחר	עצמאים	שכירים		סך הכל	
		מזה: שכירים ועצמאים	סך הכל				מזה: שכירים ועצמאים	סך הכל		
37.7	4.2	0.7	58.0	100.0	2,601,570	292,851	50,095	4,000,606	6,895,027	סך הכל
49.0	3.3	0.3	47.8	100.0	395,425	26,395	2,737	385,625	807,445	ירושלים
49.0	3.3	0.3	47.8	100.0	395,425	26,395	2,737	385,625	807,445	ירושלים
35.3	4.3	1.1	60.4	100.0	387,013	47,657	12,189	661,803	1,096,473	הצפון
35.4	4.4	1.6	60.2	100.0	31,952	4,014	1,470	54,335	90,301	צפת
35.6	4.3	1.3	60.0	100.0	31,811	3,872	1,146	53,549	89,232	כינרת
35.8	4.1	0.9	60.1	100.0	140,712	16,070	3,658	235,917	392,699	זירעאל
35.0	4.3	1.0	60.7	100.0	170,413	21,085	4,971	295,551	487,049	עכו
32.6	7.0	2.5	60.4	100.0	12,125	2,616	944	22,451	37,192	גולן
38.0	4.0	0.7	58.0	100.0	316,593	33,681	5,642	483,952	834,226	חיפה
41.5	3.3	0.5	55.3	100.0	211,798	16,611	2,418	282,532	510,941	חיפה
32.4	5.3	1.0	62.3	100.0	104,795	17,070	3,224	201,420	323,285	חדרה
32.5	5.0	0.8	62.6	100.0	542,210	82,883	13,173	1,044,882	1,669,975	המרכז
36.3	5.4	1.0	58.3	100.0	134,271	19,912	3,611	215,447	369,630	השרון
32.7	5.0	0.7	62.3	100.0	189,134	29,175	4,170	360,410	578,719	פתח תקוה
29.4	4.9	0.9	65.8	100.0	74,012	12,230	2,344	165,830	252,072	רמלה
30.8	4.6	0.6	64.6	100.0	144,793	21,566	3,048	303,195	469,554	רחובות
40.0	4.9	0.4	55.2	100.0	493,970	60,052	5,099	681,724	1,235,746	תל אביב
40.0	4.9	0.4	55.2	100.0	493,970	60,052	5,099	681,724	1,235,746	תל אביב
36.7	3.2	0.7	60.1	100.0	351,558	30,897	7,101	575,188	957,643	הדרום
35.7	3.6	0.7	60.7	100.0	155,898	15,937	3,238	265,283	437,118	אשקלון
37.6	2.9	0.7	59.5	100.0	195,660	14,960	3,863	309,905	520,525	באר שבע
28.4	4.6	1.7	67.1	100.0	69,893	11,274	4,146	165,274	246,441	יהודה ושומרון

לוח 31: שכר ממוצע ושכר חציוני של שכירים, 2017-2018

שנה	שכר ממוצע (ש"ח)	שכר חציוני (ש"ח)	שכר חציוני כאחוז מהשכר הממוצע
לחודש בשנה			
2017	9,388	6,672	71.1
2018	9,634	6,851	71.1
לחודש עבודה			
2017	10,593	7,105	67.1
2018	10,774	7,270	67.5

לוח 32: הכנסה ממוצעת והכנסה חציונית (לחודש בשנה) של עצמאים, 2017-2018

שנה	הכנסה ממוצעת (ש"ח)	הכנסה חציונית (ש"ח)	הכנסה חציונית כאחוז מההכנסה הממוצעת
2017	10,163	5,996	59.0
2018	10,399	6,144	59.1

לוח 33: הכנסה ממוצעת והכנסה חציונית (לחודש בשנה) של עצמאים, 2017-2018, סיווג ישן

שנה	הכנסה ממוצעת (ש"ח)	הכנסה חציונית (ש"ח)	הכנסה חציונית כאחוז מההכנסה הממוצעת
2017	10,881	5,491	50.5
2018	11,135	5,615	50.4

לוח 33: העובדים השכירים לפי מספר מקומות עבודה במשך השנה ולפי ענף כלכלי, 2018

אחרים	משרה חלקית נוספת	משרה מלאה + נוספת	משרה מלאה או חלקית יחידה	סך הכל	ענף כלכלי ראשי
842,005	39,610	664,055	2,451,810	3,997,480	סך הכל
20,485	625	10,115	35,700	66,925	חקלאות, ייעור ודיג
745	70	550	3,185	4,550	כרייה וחציבה
78,380	2,790	39,215	268,485	388,870	תעשייה וחרושת
1,905	10	820	13,130	15,865	אספקת חשמל, גז, קיטור ומיזוג אוויר
2,100	75	1,425	6,810	10,410	אספקת מים, שירותי ביוב, טיפול באשפה
39,480	1,565	50,805	152,180	244,030	בינוי
113,020	2,465	86,460	343,120	545,065	מסחר סיטוני וקמעוני
24,625	2,010	22,415	100,980	150,030	שירותי תחבורה, אחסנה, דואר ובלדרות
55,345	455	58,530	101,505	215,835	שירותי אירוח ואוכל
43,790	1,360	24,410	140,680	210,240	מידע ותקשורת
72,375	1,605	13,850	100,265	188,095	שירותים פיננסיים ושירותי ביטוח
12,605	305	13,735	49,425	76,070	פעילויות בנדל"ן
56,465	2,820	44,240	188,645	292,170	שירותים מקצועיים, מדעיים וטכניים
82,700	2,785	55,445	141,795	282,725	שירותי ניהול ותמיכה
54,250	3,770	74,770	264,245	397,035	מינהל מקומי, מינהל ציבורי וביטחון
50,045	5,860	56,365	129,335	241,605	חינוך
70,070	5,810	50,115	205,875	331,870	שירותי בריאות ושירותי רווחה וסעד
17,550	1,335	19,135	40,555	78,575	אמנות, בידור ופנאי
35,985	3,060	33,970	89,060	162,075	שירותים אחרים
9,980	835	7,685	76,780	95,280	לא ידוע

לוח 3.4: העובדים השעירים לפי ענף כלכלי ולפי קבוצת שכר (בממוצע לחדש עבודה) (מספרים, 2018)

ענף כלכלי ראשי	סך הכל	עוד המינמום	מינימום עד 50% השכר הממוצע	מינימום עד 75% השכר הממוצע	מינימום עד 75%-50% מהשכר הממוצע	75%-50% מהשכר הממוצע	75% עד השכר הממוצע	50% עד השכר הממוצע	עוד המינמום	סך הכל
סך הכל	3,997,460	1,415,515	28,240	524,960	756,860	851,420	253,225	102,630	58,295	6,315
תקליאות, ייעור ודיג	66,925	30,815	560	7,515	16,205	9,220	1,760	305	20	20
כרייה והצובה	4,550	915	5	860	505	1,615	375	170	5	5
תעשייה וחקלאות	388,870	85,985	2,115	62,190	70,505	101,010	37,925	17,950	10,570	620
אספקת חשמל, גז, קיטור ומיזוג אוויר	15,865	880	10	1,010	855	3,790	3,405	3,625	1,905	385
אספקת מים, שירותי ייגוב, טיפול באשפה	10,410	2,345	10	1,740	1,705	2,880	1,190	400	140	110
בינוי	244,030	89,280	2,780	32,560	60,135	43,750	10,120	3,415	1,880	400
מסחר סיטוני וקמעוני	545,065	208,405	4,475	76,750	121,565	97,395	22,335	8,370	5,370	175
שירותי תחבורה, אחסנה, דואר ובלדרות	150,030	40,865	1,185	24,520	30,645	40,405	7,405	2,795	2,035	30
שירותי אירוח ואוכל	215,835	133,210	1,680	20,445	40,460	17,375	1,715	555	365	465
מידע ותקשורת	210,240	37,450	825	22,425	24,885	59,385	35,325	18,915	10,565	710
שירותים פיננסיים ושירותי ביטוח	188,095	66,175	1,800	21,260	24,940	42,925	17,830	7,485	4,970	425
פעילויות בדר"ל	76,070	14,745	390	12,525	11,690	24,725	7,855	1,990	1,725	410
שירותים מקצועיים, מדעיים וטכניים	292,170	81,440	1,820	40,170	54,090	71,395	25,575	10,945	6,325	45
שירותי ניהול ומיכנה	282,725	158,320	2,600	27,400	65,780	23,125	3,625	1,025	805	790
מנהל מקומי, מנהל ציבורי וביטחון	397,035	71,280	1,745	66,190	66,150	152,575	29,030	6,675	2,600	280
חינוך	241,605	112,250	1,780	28,540	45,395	39,340	9,560	3,265	1,195	810
שירותי בריאות ושירותי רווחה וסעד	331,870	147,435	2,375	36,955	60,085	57,340	15,445	6,130	5,295	35
אמנות בידור ופנאי	78,575	41,755	495	8,665	14,085	10,250	2,265	680	345	105
שירותים אחרים	162,075	81,790	1,240	16,650	32,800	22,740	4,645	1,390	715	10
משקי בית במקומות תעסוקה	1,625	985	20	90	405	105	15	5	5	10
ארגונים וגופים חוץ-מדינתיים	2,750	295	5	360	230	1,260	380	145	65	485
לא ידוע	90,905	8,755	325	16,140	13,745	28,815	15,445	6,175	1,020	485

לוח 35: מדד ג'יני והתפלגות משפחות עובדים – זוגות לפי עשירון ולפי מספר ילדים והכנסה ממוצעת לחודש בשנת 2018

עשירון	סך הכל		ללא ילדים		ילד אחד		שני ילדים		שלושה ילדים		ארבעה ילדים ויותר	
	הכנסה ממוצעת (ש"ח)	מספר מקרים	הכנסה ממוצעת (ש"ח)	מספר מקרים	הכנסה ממוצעת (ש"ח)	מספר מקרים	הכנסה ממוצעת (ש"ח)	מספר מקרים	הכנסה ממוצעת (ש"ח)	מספר מקרים	הכנסה ממוצעת (ש"ח)	מספר מקרים
עשירון ראשון	158,840	2,732	47,800	2,664	28,710	2,809	28,145	2,831	20,365	2,867	33,820	2,599
עשירון שני	158,840	6,453	56,050	6,507	26,780	6,422	27,620	6,428	19,745	6,425	28,645	6,423
עשירון שלישי	158,840	9,469	58,760	9,491	27,120	9,477	27,840	9,449	20,405	9,471	24,715	9,431
עשירון רביעי	158,840	12,410	61,070	12,415	26,890	12,406	28,970	12,426	20,780	12,420	21,130	12,370
עשירון חמישי	158,835	15,462	61,425	15,454	27,665	15,468	30,665	15,475	21,290	15,489	17,790	15,425
עשירון ששי	158,840	18,907	58,590	18,894	27,265	18,899	33,515	18,943	22,615	18,940	16,855	18,850
עשירון שביעי	158,840	23,178	56,575	23,170	26,595	23,156	34,905	23,198	25,375	23,212	15,390	23,145
עשירון שמיני	158,840	29,027	55,055	29,039	25,415	28,950	36,000	29,023	28,050	29,106	14,320	28,975
עשירון תשיעי	158,840	38,328	54,030	38,314	25,565	38,327	35,785	38,312	30,565	38,467	12,895	38,102
עשירון עשירי	158,835	68,082	60,630	70,635	24,405	67,704	32,765	66,255	30,855	66,602	10,180	64,154
סך הכל	1,588,390	22,405	569,985	23,029	266,410	21,659	316,210	23,358	240,045	25,124	195,740	16,726
מדד ג'יני		0.4308		0.4328		0.4299		0.4104		0.4157		0.4516

לוח 36: מדד ג'יני והתפלגות משפחות עובדים – יחידים, לפי עשירון ולפי מספר ילדים והכנסה ממוצעת לחודש בשנה, 2018

עשירון	סך הכל		ללא ילדים		ילד אחד		שני ילדים		שלושה ילדים		ארבעה ילדים ויותר	
	הכנסה ממוצעת (ש"ח)	מספר מקרים	הכנסה ממוצעת (ש"ח)	מספר מקרים	הכנסה ממוצעת (ש"ח)	מספר מקרים	הכנסה ממוצעת (ש"ח)	מספר מקרים	הכנסה ממוצעת (ש"ח)	מספר מקרים	הכנסה ממוצעת (ש"ח)	מספר מקרים
עשירון ראשון	191,990	473	185,925	472	514	514	1,865	516	1,055	497	497	660
עשירון שני	191,985	1,387	178,175	1,385	1,410	5,790	4,095	1,419	2,075	1,424	1,850	1,434
עשירון שלישי	191,985	2,277	178,290	2,275	2,303	6,485	4,045	2,290	1,715	2,288	1,450	2,329
עשירון רביעי	191,990	3,429	176,460	3,427	3,445	7,655	4,425	3,447	2,085	3,467	1,365	3,440
עשירון חמישי	191,985	4,660	174,340	4,659	4,672	9,360	5,215	4,666	1,925	4,665	1,145	4,622
עשירון ששי	191,985	5,901	172,215	5,902	5,884	10,095	6,250	5,916	2,280	5,879	1,145	5,854
עשירון שביעי	191,990	7,370	171,860	7,372	7,357	10,515	6,445	7,360	2,265	7,336	905	7,345
עשירון שמיני	191,985	9,307	170,460	9,303	9,316	11,115	6,905	9,377	2,625	9,342	880	9,389
עשירון תשיעי	191,985	12,727	166,665	12,710	12,844	12,590	8,720	12,844	2,970	12,849	1,040	12,810
עשירון עשירי	191,985	26,979	164,075	26,961	27,025	14,730	9,540	27,293	2,935	26,897	705	26,258
מדד ג'יני		0.5035		0.5065		0.4546		0.4586		0.4720		0.4866

לוח 37: שכר ממוצע וחציוני לחודש עבודה, 1995-2018

שנה	שכר ממוצע	שכר חציוני	מדד ג'יני
1995	4,810		
1996	5,181		
1997	5,867		
1998	6,279		
1999	6,494		
2000	7,188	4,296	
2001	7,604	4,685	
2002	7,619	4,686	
2003	7,458	4,427	
2004	7,564	4,557	
2005	7,771	4,626	
2006	7,607	4,548	
2007	8,165	5,125	
2008	8,518	5,310	
2009	8,562	5,340	
2010	9,013	5,518	
2011	9,461	5,831	
2012	9,514	6,000	0.4757
2013	9,708	6,249	0.4709
2014	9,939	6,426	0.4716
2015	10,418	6,716	0.4727
2016	10,488	6,809	0.4723
2017	10,593	7,105	0.4763
2018	10,774	7,270	0.4791

לוח 38: שכר ממוצע לחודש עבודה ואחוז משתכרים מתחת לשכר מינימום, 2000 ו-2018

% השכירים המשתכרים עד שכר המינימום			השכר הממוצע לחודש עבודה (ש"ח)			מחוז ונפה
אחוז השינוי	2000	2018	אחוז השינוי	2000	2018	
-1.5	40.0	39.4	65.9	6,494	10,774	סך הכל
14.0	40.6	46.3	43.0	6,395	9,147	ירושלים
14.0	40.6	46.3	43.0	6,395	9,147	ירושלים
4.9	43.2	45.3	73.2	5,268	9,124	הצפון
10.4	40.2	44.4	76.0	5,085	8,949	צפת
9.0	41.1	44.8	71.6	5,269	9,040	כינרת
6.7	41.9	44.7	77.1	5,174	9,161	זרעאל
0.4	45.4	45.6	69.7	5,415	9,190	עכו
7.3	46.7	50.1	67.7	5,049	8,469	גולן
-3.4	41.7	40.3	61.9	6,500	10,522	חיפה
-3.5	40.4	39.0	56.0	6,887	10,742	חיפה
-5.4	44.5	42.1	80.8	5,644	10,206	חדרה
-8.3	37.3	34.2	72.9	7,087	12,255	המרכז
-7.5	42.4	39.2	82.6	6,072	11,089	השרון
-6.8	35.5	33.1	70.2	7,588	12,919	פתח תקוה
-7.8	36.1	33.3	81.5	6,780	12,306	רמלה
-11.4	36.8	32.6	68.3	7,282	12,253	רחובות
-6.9	37.9	35.3	71.5	7,043	12,077	תל אביב
-6.9	37.9	35.3	71.5	7,043	12,077	תל אביב
-4.9	43.1	41.0	65.2	5,888	9,728	הדרום
-11.0	44.4	39.5	73.8	5,650	9,818	אשקלון
1.0	41.9	42.3	58.2	6,101	9,650	באר שבע
10.8	36.9	40.9	53.5	6,782	10,413	יהודה ושומרון

16,379). The lowest incomes were found in Bir Hadagh (NIS 4,723) and Emanuel (NIS 5,258).

The **Gini Index for measuring income inequality** among all employees reached 0.4791 in 2018, a slight increase compared to the previous year. Among self-employed workers, the Gini index in 2018 was 0.5166. a positive correlation was found between the average wage rate in a locality and the Gini Index: the higher wages rate are in the locality, the more the Gini Index rises, in other words, the deeper inequality in wage distribution becomes. This finding is true regarding both salaried employees and the self-employed.

Another chapter in the publication deals with the **incomes of workers' families**. In 2018, family income from work – both employee and self-employed – was NIS 22,497, on a monthly average for the year. Of the eight, large cities, over 200,000 inhabitants, the highest such income was found in Tel Aviv (NIS 31,379), followed by Haifa (NIS 26,833) and Rishon LeZion (NIS 26,830). In Jerusalem, meanwhile, the average family income (NIS 14,184) was lower than the national average.

A **distribution of incomes according to year of immigration** allows us to compare the incomes of new immigrants with those of the working population at large. The data show that the shorter the period of time that the immigrant has been in the country, the lower his income from work. For example, in 2018, the monthly average wage of a new immigrant who arrived in the country in 1990-2013 was 52.6% higher than that of an immigrant who arrived in 2014-2018, but about 1.1% lower than the average wage of employees in the country as a whole.

The **distribution of families (non including single parents) according to level of income – classified by deciles and by number of children** – shows that the average income for a month of work of the first seven deciles is lower than the average national income. The average monthly income of families with four or more children is about 25.3% lower than the average of all families.

Abstract

This publication presents statistical data on wages and income before tax in Israel, on employment and on work status, according to various economic, geographic and demographic variables, for 2018. The data relates to employees and the self-employed insured at the National Insurance Institute of Israel. Moreover, the publication includes data on deciles and measures of inequality in income from work, according to locality. The wage data are not adjusted for part-time work.

In 2018, about 4 million employees who received wages for at least one month and about 363.5 thousand self-employed workers were registered in the Institute's database, and some other 127.8 thousand workers who were both employees and self-employed during the course of the year.

Following are the main findings:

The average wage per month of work for employees in 2018 was NIS 10,774, an increase of approximately 1.7% in comparison to 2017. The monthly average wage of women (NIS 8,598) represents about 66.2% of men's average wage (NIS 12,986).

The average monthly wage per year for employees was NIS 9,634 – 89.4% of the average wage per month of work, since there are salaried workers who do not work for a full year.

Of the **major cities** (those with over 200,000 residents), Jerusalem was at the bottom of the list, with an average employee wage per month of 81.6% of the national average wage, followed by Ashdod with 90.7%. Residents of Haifa, Rishon LeZion, Petah Tikva and Tel Aviv, on the other hand, earned higher than the national average wage – 104.9%, 108.2%, 108.8%, and 125.9%, respectively.

A distribution of employees according to type of locality shows that the average wage in Jewish urban localities was about 43.9% higher than that in the non-Jewish urban localities. The highest average wages measured were those for residents of Savyon (NIS 20,066) and Nofit (NIS 19,113). The lowest average wages measured were those for residents of Um Batin (NIS 5,881) and Bir Hadagh (NIS 5,927).

The publication also presents data on the **average incomes of the self-employed**. In 2018, the monthly average income per year of self-employed workers in Israel amounted to NIS 10,399, 7.9% higher than the parallel average wage of salaried employees. The **highest average incomes of the self-employed** were found in Shimshit (NIS 17,639) and Lehavim (NIS



Wages and Income from Work by Locality and by Various Economic Variables 2018

Mark Rozenberg

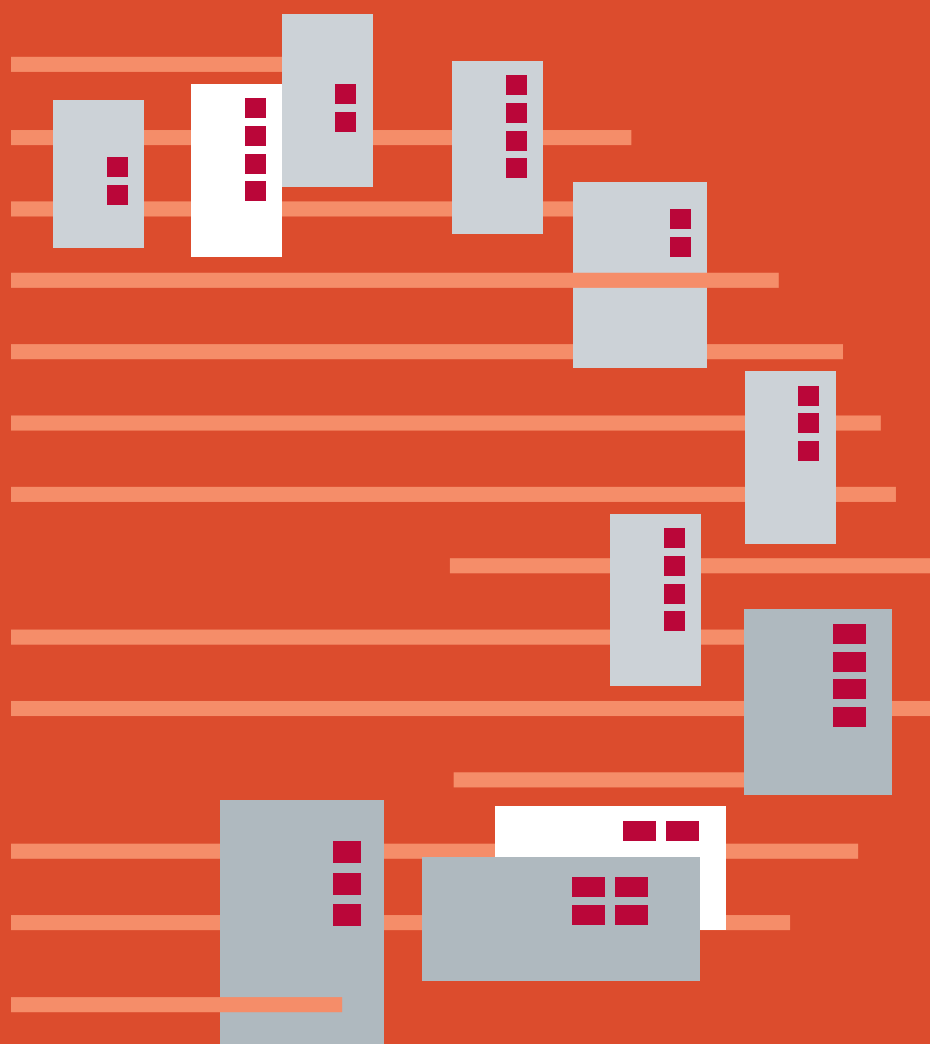

Wages and Income from Work by Locality and by Various Economic Variables 2018

Mark Rozenberg



Periodical Surveys **316**

Jerusalem, September 2020