



המוסד לביטוח לאומי  
מינהל המחקר והתכנון

**ממוצעי שכר והכנסה  
לפי יישוב  
ולפי משתנים כלכליים שונים**

**2004-2003**

**מאת  
ז'ק בנדלק**

**ירושלים, תשרי התשס"ז, אוקטובר 2006**

## פתח דבר

מינהל המחקר והתכנון מגיש לציבור פרסום נוסף המוקדש להצגת נתונים מקיפים על שכר והכנסות ועל התפלגויותיהם לפי יישובים ולפי משתנים דמוגרפיים וכלכליים שונים בשנים 2003-2004.

חוברת זו היא המשך והרחבה לקודמותיה, שהאחרונה בהן כללה נתונים לשנת 2003 (סקר מס' 199), והיא עוסקת בביטוח, בתעסוקה ובשכר בהיבט כלל ארצי ובהיבט המקומי.

הנתונים שבפרסום זה מתקבלים לאחר הפגשתם של קבצים מינהליים שונים העומדים לרשות המוסד לביטוח לאומי, כגון קובץ השכר, קובץ הגבייה מלא-שכירים, קובץ המעסיקים וקובצי הגמלאות. רוב העיבודים נעשו באמצעות קובץ הבריאות המרכז באופן שוטף פרטים אישיים שונים על כל תושבי מדינת ישראל.

תודתי נתונה למר ז'ק בנדלק, מנהל תחום מחקרי בריאות ושכר במינהל המחקר והתכנון, על עבודתו המקצועית בריכוז הנתונים ועל יכולתו להביא מידע חשוב זה לפרסום בהיקף ובגיוון מרביים.

יבואו על התודה והברכה עובדי מחלקת יישומי הבריאות במינהל תקשוב מערכות מידע, שהכינו וערכו את העיבודים הממוכנים. תודה מיוחדת למר שאול נמרודי, מנהל תחום סקרים מיוחדים במינהל המחקר והתכנון, על העיבודים לפי יישוב ועל עיבוד מדדי-אי-השוויון והחלוקה לעשירונים; לגב' מיה עורב-הטל על העריכה הלשונית; ולגב' חיה רבין על עריכת הלוחות ועיצובם ועל ריכוז עבודת ההדפסה מתחילתה עד סופה.

לאה אחדות

סמנכ"לית מחקר ותכנון

## ת ק צ י ר

סקר זה מציג נתונים על שכר והכנסה, על תעסוקה ועל מעמד בעבודה לפי משתנים דמוגרפיים וכלכליים שונים, לשנים 2003 ו-2004. הוא עוסק באוכלוסיות העובדים השכירים והעובדים העצמאיים המבוטחים במוסד לביטוח לאומי וכולל מידע על עשירונים ומדד אי-השוויון בהכנסות מעבודה לפי יישוב. נתוני השכר אינם מתוקנים לחלקיות המשרה.

בשנת 2004 היו רשומים בקובצי המוסד לביטוח לאומי כ-2.4 מיליון עובדים שכירים שונים שקיבלו שכר בעבור לפחות חודש אחד, כ-211 אלף עובדים עצמאיים וכן כ-31 אלף עובדים שהיו גם שכירים וגם עצמאים במהלך השנה.

להלן הממצאים העיקריים:

**השכר הממוצע לחודש עבודה של השכירים** ב-2004 היה 7,564 ש"ח. שכר הנשים לחודש עבודה (5,769 ש"ח) היה נמוך בכ-38% מהשכר הממוצע של הגברים (9,337 ש"ח).

**השכר הממוצע לחודש בשנה של השכירים** ב-2004 היה 6,053 ש"ח, כ-80% מהשכר הממוצע לחודש עבודה; זאת משום שיש עובדים שכירים שאינם עובדים שנה שלמה.

נמצא שמבין **ארבע הערים הגדולות** (יותר מ-200,000 תושבים), ירושלים נמצאת בתחתית הרשימה עם שכר ממוצע לחודש עבודה בשיעור של כ-92% מהשכר הממוצע במשק. בראשון לציון, בחיפה, ובתל אביב, לעומת זאת, השתכרו שכר גבוה מהשכר הממוצע – 107%, 112% ו-119% בהתאמה.

**התפלגות שכר השכירים לפי צורת היישוב** מראה, כי השכר הממוצע ביישובים העירוניים הלא יהודיים הוא נמוך בכ-32% מהשכר הממוצע ביישובים היהודיים.

השכר הממוצע הגבוה ביותר נמדד לשכירים המתגוררים בסביון (21,412 ש"ח), ברמת אפעל (כ-16,923 ש"ח) ובקיסריה (15,418 ש"ח). השכר הנמוך ביותר נמדד אצל השכירים תושבי ג'סר א-זרקא (3,863 ש"ח), מודיעין עלית (4,007 ש"ח) ומסעדה (4,399 ש"ח).

בסקר גם מפורטים נתונים על **ההכנסה הממוצעת של העצמאים**. בשנת 2004 הסתכמה ההכנסה הממוצעת לחודש בשנה של העובדים העצמאיים ב-6,251 ש"ח, הכנסה הגבוהה ב-3.3% יותר מהשכר הממוצע המקביל לשכירים.

**ההכנסה הגבוהה ביותר בקרב העצמאים** נרשמה ברמת אפעל (15,279 ש"ח) ובסביון (14,861 ש"ח), וההכנסה הנמוכה ביותר – בכפר קאסם (2,869 ש"ח) ובמודיעין עלית (3,224 ש"ח).

**מדד ג'יני לאי-שוויון התחלקות ההכנסה** בקרב כלל השכירים בשנת 2004 הגיע ל-0.4701 לעומת 0.4782 בשנת 2003; כלומר רמת אי-השוויון ירדה בין השנים 2003-2004 ב-1.7% בקירוב. לעומת זאת בקרב העובדים העצמאיים עלה מדד ג'יני ב-1.4% מ-0.5127 בשנת 2003 ל-0.5197 בשנת 2004.

הסקר עוסק גם בהכנסות של משפחות עובדים. בשנת 2004 ההכנסה המשפחתית מעבודה שכירה ועצמאית הסתכמה ב-11,448 ש"ח בממוצע לשנה. בין ארבע הערים הגדולות, ההכנסה הגבוהה ביותר נמצאה בתל אביב (14,929 ש"ח), ולאחר מכן בחיפה (14,638 ש"ח) ובראשון לציון (13,559 ש"ח). בירושלים ההכנסה הממוצעת נמוכה מהממוצע הארצי (8,807 ש"ח).

**מספר העובדים שעבדו בו-זמנית אצל יותר ממעסיק אחד** היה כ-122 אלף עובדים בשנת 2004, כלומר 6.7% מסך העובדים השכירים. אחוז הנשים העובדות ביותר ממקום עבודה אחד גבוה מזה של הגברים: כ-7.9% (לעומת 5.5% מהגברים).

**מספר השכירים שהחליפו את מקום עבודתם במהלך השנה** הגיע לכ-570 אלף שכירים בשנת 2004 שהם כרבע מכלל השכירים.

ישנם הבדלים ניכרים בהתפלגות ההכנסה של שכירים לעומת עצמאים. כ-29% מהעובדים השכירים משתכרים עד שכר מינימום לעומת כ-42% מהעצמאים. כמו כן, רק לכ-10% מהשכירים הכנסות הגבוהות פי שניים מהשכר הממוצע, לעומת כ-8% בקרב העצמאים.

**התפלגות ההכנסות לפי שנת עלייה** מאפשרת להשוות את הכנסתם של העולים החדשים לכלל האוכלוסייה העובדת. הנתונים מורים כי ככל ששהותו של העולה בארץ קצרה יותר, כך הכנסתו לחודש עבודה נמוכה יותר. לדוגמה, בשנת 2004 השכר החודשי הממוצע של עולה שהגיע ארצה בשנים 1990 - 1999 היה גבוה ב-42% משכרו של מי שעלה ארצה בשנים 2000-2004, אך נמוך ב-22% מהשכר הממוצע של כל השכירים במשק.

**חלוקת המשפחות לפי רמת הכנסתן במיון על פי עשירונים ומספר ילדים** מעלה כי הכנסתם של שבעת העשירונים הראשונים קטנה מההכנסה הארצית הממוצעת. ההכנסה הממוצעת של המשפחות עולה עם מספר הילדים עד לשני ילדים, אך משנה כיוון במשפחות גדולות יותר. לדוגמה, ההכנסה הממוצעת במשפחות עם ארבעה ילדים ויותר נמוכה בכ-36% מההכנסה במשפחות עם שני ילדים.

## תוכן העניינים

### עמוד

1	מבוא
4	הגדרות
9	מקורות
11	שיטות עיבוד וחישוב
13	עיקרי הממצאים
13	1. שכר והכנסה לפי יישוב
24	2. הכנסה חציונית של שכיר ושל עצמאי
25	3. ריבוי משרות
26	4. ההכנסה של עובדים לפי מעמד בעבודה
28	5. השכר לפי ענף כלכלי ראשי ולפי מין
29	6. משך העבודה לפי ענף כלכלי ראשי
30	7. ההכנסות לפי גיל, מין ומעמד בעבודה
31	8. עובדים שפרשו מעבודתם בפרישה מוקדמת
32	9. התפלגות ההכנסות לפי שנת עלייה
32	10. עובדים שכירים ושכר ממוצע לפי גודל המעסיק
33	11. משפחות עובדים לפי עשירונים
35	לוחות

## רשימת הלוחות

- לוח 1:** שכר ממוצע חודשי ושנתי של שכירים, אחוז השכירים ששכרם אינו גבוה משכר המינימום ומדד אי-השוויון, לפי צורת יישוב – 2003, 2004
- לוח 2:** שכר ממוצע חודשי ושנתי של שכירים, אחוז השכירים ששכרם אינו גבוה משכר המינימום ומדד אי-השוויון, לפי יישוב – 2003, 2004
- לוח 3:** שכר ממוצע חודשי ושנתי של שכירים, אחוז השכירים ששכרם אינו גבוה משכר המינימום ומדד אי-השוויון, לפי מועצה אזורית – 2003, 2004
- לוח 4:** שכר ממוצע חודשי ושנתי של שכירים, אחוז השכירים ששכרם אינו גבוה משכר המינימום ומדד אי-השוויון, לפי מחוז ונפה – 2003, 2004
- לוח 5:** שכר ממוצע חודשי ושנתי של שכירים לפי מין ולפי יישוב – 2003, 2004
- לוח 6:** שכר ממוצע חודשי ושנתי של שכירים לפי מין ולפי מועצה אזורית – 2003, 2004
- לוח 7:** שכר ממוצע חודשי ושנתי של שכירים לפי מין ולפי מחוז ונפה – 2003, 2004
- לוח 8:** קבוצת השכר של העובדים השכירים (ממוצע לחודש) לפי צורת יישוב – 2004
- לוח 9:** קבוצת השכר של העובדים השכירים (ממוצע לשנה) לפי צורת יישוב – 2004
- לוח 10:** שכר חודשי ושנתי ממוצע (ש"ח) של העולים השכירים לפי שנת עלייה ולפי צורת יישוב – 2004
- לוח 11:** שכר חודשי ושנתי ממוצע (ש"ח) של משפחות עובדים, לא כולל יחידים, לפי צורת יישוב – 2003, 2004
- לוח 12:** שכר חודשי ושנתי ממוצע (ש"ח) של משפחות עובדים, לא כולל יחידים, לפי מועצה אזורית – 2003, 2004
- לוח 13:** שכר חודשי ושנתי ממוצע (ש"ח) של משפחות עובדים, לא כולל יחידים, לפי מחוז ונפה – 2003, 2004
- לוח 14:** שכר חודשי ושנתי ממוצע (ש"ח) של משפחות עובדים של יחידים, לפי צורת יישוב – 2003, 2004
- לוח 15:** שכר חודשי ושנתי ממוצע (ש"ח) של משפחות עובדים של יחידים, לפי מועצה אזורית – 2003, 2004
- לוח 16:** שכר חודשי ושנתי ממוצע של משפחות עובדים של יחידים, לפי מחוז ונפה – 2003, 2004
- לוח 17:** ההכנסה הממוצעת לחודש בשנה של העצמאים, אחוז העצמאים המשתכרים עד מחצית השכר הממוצע ומדד ג'יני, לפי צורת יישוב – 2003, 2004
- לוח 18:** ההכנסה הממוצעת לחודש בשנה של העצמאים, אחוז העצמאים המשתכרים עד מחצית השכר הממוצע ומדד ג'יני, לפי יישוב – 2003, 2004
- לוח 19:** ההכנסה הממוצעת לחודש בשנה של העצמאים, אחוז העצמאים המשתכרים עד מחצית השכר הממוצע ומדד ג'יני, לפי מועצה אזורית – 2003, 2004
- לוח 20:** ההכנסה הממוצעת לחודש בשנה של העצמאים, אחוז העצמאים המשתכרים עד מחצית השכר הממוצע ומדד ג'יני, לפי מחוז ונפה – 2003, 2004
- לוח 21:** קבוצת ההכנסה של העובדים העצמאיים לפי צורת יישוב – 2004

- לוח 22:** משך העבודה של עובדים שכירים לפי צורת יישוב – 2004
- לוח 23:** משך העבודה של עובדים שכירים לפי יישוב – 2004
- לוח 24:** משך העבודה של עובדים שכירים לפי מועצה אזורית – 2004
- לוח 25:** משך העבודה של עובדים שכירים לפי מחוז ונפה – 2004
- לוח 26:** משך העבודה של גברים שכירים לפי יישוב – 2004
- לוח 27:** משך העבודה של עובדות שכירות לפי יישוב – 2004
- לוח 28:** סוג המבוטחים לפי צורת יישוב – 2004
- לוח 29:** סוג המבוטחים לפי יישוב – 2004
- לוח 30:** סוג המבוטחים לפי מועצה אזורית – 2004
- לוח 31:** סוג המבוטחים לפי מחוז ונפה – 2004
- לוח 32:** שכר ממוצע ושכר חציוני של שכירים – 2003, 2004
- לוח 33:** הכנסה ממוצעת והכנסה חציונית של עצמאים – 2003, 2004
- לוח 34:** התפלגות העובדים השכירים לפי מספר מקומות עבודה בו-זמנית ולפי מין – 2003
- לוח 35:** התפלגות העובדים השכירים לפי מספר מקומות עבודה בו-זמנית ולפי מין – 2004
- לוח 36:** התפלגות העובדים השכירים לפי ענף כלכלי ומספר מקומות עבודה במשך השנה – 2003
- לוח 37:** התפלגות העובדים השכירים לפי ענף כלכלי ומספר מקומות עבודה במשך השנה – 2004
- לוח 38:** קבוצת שכר או הכנסה (בממוצע לחודש) לפי מעמד בעבודה ומין (אחוזים) – 2003
- לוח 39:** קבוצת שכר או הכנסה (בממוצע לשנה) לפי מעמד בעבודה ומין (אחוזים) – 2003
- לוח 40:** קבוצת שכר או הכנסה (בממוצע לחודש) לפי מעמד בעבודה ומין (אחוזים) – 2004
- לוח 41:** קבוצת שכר או הכנסה (בממוצע לשנה) לפי מעמד בעבודה ומין (אחוזים) – 2004
- לוח 42:** התפלגות העובדים השכירים לפי ענף כלכלי ולפי מין וקבוצת שכר (בממוצע לחודש) (מספרים) – 2003
- לוח 43:** התפלגות העובדים השכירים לפי ענף כלכלי ולפי מין וקבוצת שכר (בממוצע לשנה) (מספרים) – 2003
- לוח 44:** התפלגות העובדים השכירים לפי ענף כלכלי ולפי מין וקבוצת שכר (בממוצע לחודש) (מספרים) – 2004
- לוח 45:** התפלגות העובדים השכירים לפי ענף כלכלי ולפי מין וקבוצת שכר (בממוצע לשנה) (מספרים) – 2004
- לוח 46:** התפלגות העובדים השכירים לפי ענף כלכלי, ולפי מין ומשך עבודה (מספרים) – 2003
- לוח 47:** התפלגות העובדים השכירים לפי ענף כלכלי ולפי מין ומשך עבודה (מספרים) – 2004
- לוח 48:** השכר הממוצע (לחודש עבודה) של השכירים לפי מין ומשך עבודה (ש"ח) – 2003
- לוח 49:** השכר הממוצע (לחודש עבודה) של השכירים לפי מין ומשך עבודה (ש"ח) – 2004

- לוח 50:** התפלגות העובדים השכירים והעצמאים (בממוצע לחודש) לפי קבוצת גיל ומין (מספרים) – 2003
- לוח 51:** השכר הממוצע לחודש עבודה של השכירים והעצמאיים, לפי קבוצת גיל ומין (ש"ח) – 2003
- לוח 52:** התפלגות העובדים השכירים והעצמאים (בממוצע לחודש) לפי קבוצת גיל ומין (מספרים) – 2004
- לוח 53:** השכר הממוצע לחודש עבודה של השכירים והעצמאים, לפי קבוצת גיל ומין (ש"ח) – 2004
- לוח 54:** התפלגות העובדים שפרשו מעבודתם ומשולמת להם פנסיה מוקדמת לפי קבוצת הכנסה (בממוצע לחודש) ומין – 2003, 2004
- לוח 55:** קבוצת הכנסה של האוכלוסייה הבוגרת, לפי שנת עלייה (אחוזים) – 2004
- לוח 56:** קבוצת הכנסה של גברים הבוגרים לפי שנת עלייה (אחוזים) – 2004
- לוח 57:** קבוצת הכנסה של הנשים הבוגרות לפי שנת עלייה (אחוזים) – 2004
- לוח 58:** העובדים השכירים ושכרם הממוצע לפי גודל המעסיק – דצמבר 2003, דצמבר 2004
- לוח 59:** מדד ג'יני והתפלגות משפחות עובדים (לא כולל משפחות יחידים) לפי עשירון ולפי מספר ילדים והכנסה ממוצעת לחודש עבודה – 2003
- לוח 60:** מדד ג'יני והתפלגות משפחות עובדים (לא כולל משפחות יחידים) לפי עשירון ולפי מספר ילדים והכנסה ממוצעת לחודש בשנה – 2003
- לוח 61:** מדד ג'יני והתפלגות משפחות עובדים (לא כולל משפחות יחידים) לפי עשירון ולפי מספר ילדים ושכר ממוצע לחודש עבודה – 2004
- לוח 62:** מדד ג'יני והתפלגות משפחות עובדים (לא כולל משפחות יחידים) לפי עשירון ולפי מספר ילדים והכנסה ממוצעת לחודש בשנה – 2004
- לוח 63:** מדד ג'יני והתפלגות משפחות עובדים של יחידים לפי עשירון ולפי מספר ילדים והכנסה ממוצעת לחודש עבודה – 2003
- לוח 64:** מדד ג'יני והתפלגות משפחות עובדים של יחידים לפי עשירון ולפי מספר ילדים והכנסה ממוצעת לחודש בשנה – 2003
- לוח 65:** מדד ג'יני והתפלגות משפחות עובדים של יחידים לפי עשירון ולפי מספר ילדים והכנסה ממוצעת לחודש עבודה – 2004
- לוח 66:** מדד ג'יני והתפלגות משפחות עובדים של יחידים לפי עשירון ולפי מספר ילדים והכנסה ממוצעת לחודש בשנה – 2004



## מבוא

בפרסום זה מוצגים נתונים מפורטים על התפלגויות השכר וההכנסה לפי יישוב ומשתנים כלכליים שונים של אוכלוסיית העובדים השכירים והעובדים העצמאיים המבוטחים במוסד לביטוח לאומי. כידוע, לפי החוק מוטלת חובת ביטוח על כל תושב ישראל מעל גיל 18, דבר המבטיח רישום מלא ככל האפשר בקבצים המינהליים של המוסד.

הצגת העיבודים הסטטיסטיים נועדה להביא לידיעת הציבור, החוקרים, משרדי הממשלה ומעצבי המדיניות, נתונים ומידע הצבורים בקבצים הממוחשבים של המוסד והמעודכנים באופן שוטף, כדי לעמוד במשימות הרבות המוטלות על המוסד.

הנתונים מתבססים בעיקר על קובץ הבריאות המנוהל בידי המוסד לביטוח לאומי והמשמש לעריכת החישובים לצורך חלוקת מקורות המימון של חוק ביטוח הבריאות בין קופות החולים השונות ולרישום תושבי ישראל בקופות. בקובץ זה מרוכזים באופן שוטף פרטים אישיים רבים המופקים ממקורות שונים ומגוונים, כדלקמן:

1. פרטים אישיים ממירשם התושבים של משרד הפנים, כגון שנת לידה, מצב משפחתי ותאריכי העלייה והפטירה;
2. דוחות מעסיקים על השכר ועל המשכורת ששילמו לכל אחד מהעובדים (בסיכום שנתי) ועל חודשי העבודה שבעבורם שולם שכר זה;
3. נתונים מהקבצים של המוסד, המתייחסים למקבלי גמלאות (והתלויים בהם, כולל ילדים), ומקובצי הגבייה ממבוטחים לא שכירים.

להלן תיאור קצר של המקורות השונים, הכוללים נתונים על מועסקים, על שכר ועל הכנסות, בדגש על השוני בהגדרות ובשיטת עיבוד הנתונים.

### 1. חישובי שכר ממוצע למשרת שכיר

השכר הממוצע למשרת שכיר מחושב ומתפרסם מדי חודש בידי הלשכה המרכזית לסטטיסטיקה ומתבסס בעיקר על מדגם מייצג של דוחות מעסיקים (טופס 102) המתקבלים במוסד לביטוח לאומי ועל מקורות מינהליים אחרים, כגון מינהל התשלומים של שירות התעסוקה, מערכת הביטחון וכו'. המדגם כולל כיום כ-9,500 מפעלים פעילים ומכסה כ-64% מסך משרות השכירים. מספר המועסקים והשכר הממוצע מחושבים גם לפי ענפי כלכלה שונים. השכר הממוצע מחושב למשרת שכיר, לא לעובד, ואין הוא כולל חברי קיבוצים, אנשי צבא קבע ועוזרות בית אך כולל תושבים זרים המועסקים בישראל.

### 2. סקר כוח אדם

סקרי כוח אדם שוטפים מבוצעים בידי הלשכה המרכזית לסטטיסטיקה מאז 1954. אוכלוסיית הסקר כוללת את האוכלוסייה הקבועה של מדינת ישראל בני 15 ויותר, את התושבים היהודים הגרים ביהודה, שומרון וחבל עזה וגם עולים בכוח ותושבים קבועים השוהים בחו"ל בתקופה של פחות משנה. בשנת 2004 נכללו בעיבודי

הסקר כ-26,000 נפשות. במסגרת הסקר נאספים נתונים על המעמד בעבודה, על תעסוקה, על אבטלה וכו'. שיטת איסוף הנתונים היא תקופתית (בכל רבע שנה), והיא מושפעת מטעויות דגימה ומטעויות תשובה, כפי שקורה בכל סקר המתבסס על מדגם. טעויות אלה, בצירוף הבדלים מסוימים בהגדרות המועסק, התושב והמבוטח, הן מקור להבדלים בין נתוני סקר כוח-אדם לבין הנתונים המוצגים בפרסום זה.

### 3. סקר הוצאות משק הבית

עד לשנת 1997, הלשכה המרכזית לסטטיסטיקה נהגה לערוך פעם בכחמש שנים סקר הבדוק את השינויים החלים במרכיבי התקציב של משקי הבית העירוניים, בעיקר לשם עדכון סל הצריכה של מדד המחירים לצרכן.

משנת 1997 ואילך נערך סקר הוצאות משק הבית באופן שוטף אחת לשנה. בשנים 2003-2004 המדגם כלל מעל 6,000 משקי בית בכ-171 יישובים המתייחסים לכל האוכלוסייה העירונית והלא עירונית, חוץ מקיבוצים, בדווים ודיירי מוסדות.

הנתונים מתבססים על רישומי הוצאות של משקי הבית במשך כמה שבועות. אף שתשומת הלב העיקרית מופנית לבדיקת סוגי הוצאות של משקי הבית, נאספים נתונים גם על ההכנסות ומקורותיהן (הכנסות של שכיר ועצמאי, קצבה וכו'). הגם שמדובר במדגם מקיף ומייצג, השוואה בין סוגי ההכנסות בסקר הוצאות משפחה לנתוני פרסום זה קשה ובעייתית, בעיקר בגלל ההבדלים בין סוגי האוכלוסיות ובסיסי המידע.

### 4. סקר הכנסות

הלשכה המרכזית לסטטיסטיקה עורכת סקר הכנסות שנתי יחד עם סקר כוח אדם השוטף. במסגרת סקר זה אוספת הלשכה נתונים מפורטים על שכר ועל הכנסה של משקי בית, שהעומד בראשם הוא שכיר או אדם שלא עבד, ביישובים שבהם יותר מ-2,000 נפשות (יהודים ולא יהודים).

מ-1997, הלשכה המרכזית לסטטיסטיקה מפיקה סדרה חדשה של נתוני הכנסות המשלבת את נתוני סקר הכנסות עם נתוני סקר הוצאות משק הבית. סקר ההכנסות המשולב מכסה כמעט את כל אוכלוסיית מדינת ישראל, כולל העצמאים, אלה הגרים ביישובים כפריים וקהילתיים ותושבי מזרח ירושלים.

בשנים 2003-2004, הנתונים מבוססים על מדגם של כ-14,400 משקי בית, אשר 8,200 מהם מקורם בסקר הכנסות וכ-6,200 מקורם בסקר הוצאות משק הבית. בסקר הכנסות נחקר כל בן משק בית שגילו 15 ויותר, על הכנסותיו בשלושת החודשים שהסתיימו לפני החודש שבו ביקר הפוקד. אפשר להניח, כי המידע שמוסר הנחקר על הכנסותיו לא תמיד יהיה זהה להכנסה הרשומה אצל רשויות המס, שעליה מבוססים העיבודים של המוסד לביטוח לאומי.

## 5. מודל המס של מינהל הכנסות המדינה

מינהל הכנסות המדינה מפרסם בדין וחשבון השנתי שלו עיבודים סטטיסטיים על התחלקות הכנסות בישראל בקרב השכירים והעצמאים, על בסיס רישום מינהלי של שלטונות המס הכולל דוחות מעסיקים על עובדיהם ושומות של עצמאים. מודל המס כולל את כל הנישומים היחידים בעלי הכנסות החייבות במס, כפי שהוגדרו בפקודת מס הכנסה.

העדכון השנתי של מודל המס מתבצע בשני שלבים: בשלב ראשון מוחלף בסיס הנתונים לשנת המס האחרונה, ובשלב שני מועברת פונקציית המס ממונחים של שנת המס למונחי ינואר של השנה השוטפת.

המודל נועד לבדוק את ההשפעות של צעדים פיסקליים ושל תמורות באוכלוסיית משלמי המיסים ובהכנסותיה, על גביית המיסים הישירים ועל חלוקת הכנסות במשק.

יש, אם כן, הבדלים ניכרים בין המקורות שצוינו לעיל לבין עצמם, וכמובן בינם לבין עיבודים הכלולים בפרסום זה, אך לדעתנו אין בהם כדי לפגוע במטרות העיקריות שהוצבו למחקר.

כידוע, בקובצי הביטוח הלאומי חסרים פרטים חשובים על השכלה, על משלח יד, על דירוג מקצועי, על ותק במפעל ועל חלקיות המשרה, אך אנו סבורים כי גם בהיעדרם עשוי פרסום זה לתרום להבנת מבנה הכלכלה והתעסוקה של תושבי מדינת ישראל.

## הגדרות

ההגדרות המופיעות בפרסום זה נסמכות על המתחייב מחוק הביטוח הלאומי ומתקנותיו, כפי שהדבר מיושם הלכה למעשה בעבודה השוטפת של המוסד לביטוח לאומי במסגרת הטיפול המינהלי במערכת הביטוח ובגביית דמי הביטוח.

להלן פירוט ההגדרות למונחים השונים בפרסום זה:

### 1. שכיר

שכיר הוא מי שבינו לבין מעסיקו קיימים יחסי עובד ומעביד ומקבל שכר ממעסיקו הרשום במס הכנסה ובביטוח הלאומי והמדווח על התשלום מדי חודש. כל עוד משולם שכר (גם בעת היעדרות עקב מחלה, חופשה, לימודים וכו') העובד נחשב לשכיר. גם אם השכיר היה מועסק בכמה מקומות עבודה, הוא נספר בעיבודים אלו רק פעם אחת, כך שהנתונים משקפים את מספר השכירים ולא את מספר המשרות, בשונה מן הנתונים החודשיים שמפרסמת הלשכה המרכזית לסטטיסטיקה. עם זאת, עקב צורת הניתוח הסטטיסטי, שהוא בעיקרו שנתי, נמצאו שכירים רבים שנרשמו במוסד באותה שנה גם בסוג ביטוח נוסף, כגון עצמאי, תלמיד, מובטל, מקבל קצבה וכו'. בעיבודים כלולים בהגדרת "שכיר" מי שהיו שכירים לפחות חודש אחד בשנה וגם מי שהיו עצמאים בחלק מהשנה, נוסף על היותם שכירים.

בחלק מהעיבודים, נכללו בהגדרת "שכיר" גם קבוצות האוכלוסיות האלה:

- א. חברי קיבוצים ומושבים שיתופיים ומועמדים לחברות העובדים במשקיהם;
- ב. עובדים המועסקים במשק בית;
- ג. חיילים בשירות קבע;
- ד. עובדים שפרשו מעבודתם בטרם הגיעו לגיל הפרישה.

אין נמנים עם השכירים תושבים זרים המועסקים בישראל, כגון תושבים מיהודה ושומרון ומחבל עזה ועובדים מחוץ לארץ בלי תעודת זהו ישראלית.

יש לציין שהמוסד לביטוח לאומי אינו בודק את המעמד החוקי של העובדים המדווחים על ידי מעסיקהם.

### 2. עצמאי

עצמאי הוא מי שעוסק במשלח ידו שלא כעובד שכיר, והתקיים בו אחד מאלה:

- א. הוא עסק במשלח ידו לפחות עשרים שעות עבודה בשבוע בממוצע;
- ב. הכנסתו החודשית הממוצעת ממשלח ידו לא פחתה מסכום השווה ל-50% מהשכר הממוצע;
- ג. הוא עסק במשלח ידו לפחות 12 שעות בשבוע בממוצע והכנסתו החודשית הממוצעת ממשלח ידו לא פחתה מסכום השווה ל-15% מהשכר הממוצע.

על שמו של העצמאי מתנהל תיק שומה במס הכנסה ובביטוח הלאומי, והוא משלם דמי ביטוח בעד עצמו.

### 3. שכר

השכר ברוטו לחודש, הכולל את כל התשלומים ברוטו ששולמו לעובד שכיר במשך החודש, כגון שכר יסוד, תוספות יוקר, תוספות ותק, מקדמות, תשלומים בעבור שעות נוספות, פרמיות, תגמולים, קצובות, מענקים ותוספות למיניהן (שוטפים או חד-פעמיים), כמו כוננויות, תורנויות, "חודש 13", קצובת נסיעה, גמול השכלה, גמול השתלמות, תשלומים בעבור החזקת רכב, דמי הבראה וכו'. השכר ברוטו אינו כולל הוצאות נלוות שהמעסיק מפריש לקרנות (כגון קרנות פנסיה או קופות גמל), לביטוח הלאומי ולביטוח בריאות, למס מעסיקים וכו'.

### 4. מעסיק

מעסיק הוא מי שרשום במוסד לביטוח לאומי כמעסיק של שכירים ומשלם בעבורם דמי ביטוח. מעסיק יכול להיות חברה בע"מ, חברה משפחתית, עמותה, עצמאי שמעסיק אחרים בשכר וכו'.

### 5. מספר חודשי עבודה

מספר חודשי עבודה הוא מספר החודשים שבעבורם שולם השכר לעובד השכיר, בלא להתחשב במספר ימי העבודה שעבד בחודש, או בחלקיות המשרה במונחים של ימי עבודה, או במספר שעות העבודה ביום.

### 6. ענף כלכלי ראשי

הענף הכלכלי הוא הענף שאליו משתייך המפעל או המעסיק שהשכיר עובד בו.

לענף כלכלי ראשי שויכו שכירים שעבדו בענפים שונים במהלך השנה. זהו ענף שבו עבדו במשך התקופה הממושכת ביותר, ואם עבדו בכמה ענפים פרק זמן שווה, הענף הראשי הוא זה שבו קיבלו את השכר הגבוה ביותר.

המיון נעשה ברמה של ענף כלכלי ראשי לפי ההגדרה של הלשכה המרכזית לסטטיסטיקה, כמפורט ב"סיווג האחד של ענפי כלכלה 1993", שהחליף את "הסיווג הישן" של ענפי כלכלה (סיווג 1970) מ-1994.

### 7. גודל המפעל

המיון נעשה לפי מספר העובדים שהועסקו בפועל במפעלים השונים בחודש דצמבר של השנה המדווחת.

### 8. שכר ממוצע למשפחה

לצורך העיבודים הוגדרו שני סוגים של משפחות: משפחה שבה זוג נשוי ומשפחה של יחידים.

א. משפחת עובדים שבה זוג נשוי – היא משפחה שלפחות אחד מבני הזוג עובד בעבודה שכירה או עצמאית.

ההכנסה המשפחתית כוללת את הכנסות בני הזוג בלבד, בלי לצרף את הכנסותיהם של הילדים (מתחת לגיל 18 או מעליו) או את הכנסותיהם של ההורים או של בני משפחה אחרים, גם אם הם חיים במשק בית אחד.

ב. משפחת עובדים של יחידים – משפחה שבה הורה יחיד שאינו נשוי, כגון רווק/ה, אלמן/ה או גרוש/ה עם ילדים או בלי ילדים, שיש לה הכנסה מעבודה שכירה או עבודה עצמאית.

#### 9. הכנסה של עצמאים

בהתאם לשומה שהתקבלה ממס הכנסה. הכנסת העצמאים הרשומה בקובצי המוסד היא ההכנסה ה"גולמית", דהיינו כל ההכנסה מעבודה, גם אם היא אינה חייבת בדמי ביטוח (כגון הכנסה מעל הסכום המירבי לתשלום דמי ביטוח).

#### 10. הכנסה חציונית של שכירים ושל עצמאים

הכנסה חציונית מוגדרת כרמת הכנסה של-50% מהעובדים (שכירים או עצמאים) יש סכום השווה לה או נמוך ממנה, ול-50% הנותרים הכנסה גבוהה ממנה.

#### 11. מקבלי גמלאות

חלק מהלוחות כוללים נתונים על הכנסות מגמלאות המוסד לביטוח לאומי, כגון: קצבת זקנה ושאיירים, נכות כללית וגמלה להבטחת הכנסה.

#### 12. סוגי מבוטחים בביטוח הלאומי

המוסד לביטוח לאומי מבטח את כל תושבי מדינת ישראל מגיל 18 ומעלה.

סוגי המבוטחים העיקריים הם:

- עובד שכיר;
- עובד עצמאי;
- מבוטח בלא הכנסה, כגון סטודנטים, תלמידי ישיבה, מובטלים וכו';
- מבוטח אחר – מקבלי קצבאות בגיל העבודה, כגון מקבלי דמי אבטלה, דמי פגיעה בעבודה, קצבת נכות כללית, גמלת שאירים.

למבוטחים אלו מתנהל חשבון גבייה, או חשבון קצבה, בקבצים הממוחשבים של המוסד. המידע הדרוש לקובץ הבריאות (והכלול בעיבודים סטטיסטיים אלו) מתקבל לאחר הפגשתם של קובץ השכר, קובץ הגבייה מלא-שכירים, קובצי הגמלאות עם קובץ הבריאות.

בשל ריבוי סוגי המבוטחים בביטוח הלאומי, חולקו המבוטחים לארבע קבוצות עיקריות, לפי ההגדרות האלה:

- א. שכירים – עובדים שבמשך כל השנה עבדו כשכירים. בקבוצה זו נכללו השכירים שהיו במשך השנה גם עצמאים.
- ב. שכירים ועצמאים – עובדים שכירים שהיו גם עצמאים במשך השנה.
- ג. עצמאים – עובדים שהיו רק עצמאים במשך השנה.
- ד. אחר – מבוטחים בלא הכנסה מעבודה, כגון סטודנטים, מקבלי גמלאות וכו'.

בחלק מהלוחות רוכזו כל השכירים, כולל אלה אשר נמנו בו-זמנית או במשך השנה גם עם סוג אחר של מבוטחים (כגון שכיר + מקבל קצבה).

### 13. אוכלוסייה בוגרת

בחלק מהלוחות מוצגים נתונים על האוכלוסייה הבוגרת (מעל גיל 18), כלומר העובדים השכירים, העצמאים וכן מקבלי גמלאות מהמוסד לביטוח לאומי.

### 14. סוג משרה

משרות מלאות ומשרות חלקיות (שהן יחידות) נכללו בעיבודים על פי הגדרת סוג המשרה של מס הכנסה, כפי שדווח באמצעות המעסיקים (טופס 126):

- משרה מלאה או חלקית יחידה;
- משרה חלקית נוספת;
- משרה יומית.

ריבוי משרות במשך השנה – הכוונה ליותר ממקום עבודה אחד באותו החודש או במשך השנה, אך לא בהכרח באותו זמן.

ריבוי משרות בו זמנית – הכוונה ליותר ממקום עבודה אחד באותו החודש.

### 15. מדד אי-שוויון (מדד ג'יני)

מדד זה נועד למדוד את מידת אי-השוויון בהתחלקות ההכנסות. ערכו של המדד נע בין 0 ל-1: הערך 0 מורה על שוויון מוחלט ואילו הערך 1 מלמד על אי-שוויון מוחלט. הוא מאפשר להעריך את פערי ההכנסות בין

קבוצות שונות באוכלוסייה. החישוב עצמו מבוסס על מיון האוכלוסייה הנתונה לפי הכנסות הפרטים על-פי השכר הממוצע לחדש בשנה.

#### 16. עשירונים

עשירון הוא קבוצה הכוללת 10% ממשפחות העובדים. העשירונים מדורגים לפי גובה ההכנסה, החל במשפחה בעלת הכנסה הנמוכה ביותר בעשירון התחתון וכלה במשפחה בעלת ההכנסה הגבוהה ביותר בעשירון העליון.

#### 17. יישובים

ההגדרות והמיון הם אלה שהיו מקובלים על הלשכה המרכזית לסטטיסטיקה בסוף שנת 2005.

על פי החלטת הממשלה, 19 רשויות מקומיות אוחדו ל-9 רשויות במהלך שנת 2003. בפרסום זה מוצגות הרשויות המאוחדות כדלקמן:

שם הרשות המאוחדת	רשויות מתאחדות
צורן - קדימה	קדימה צורן
מודיעין - מכבים - רעות	מודיעין מכבים-רעות
בנימינה - גבעת עדה	בנימינה גבעת עדה
דאלית אל-כרמל - עספיא	דאלית אל כרמל עספיא
באקה - ג'ת	באקה אל-גרביה ג'ת
שגור	מג'ד אל-כרום דייר אל אסד בענה
יהוד - נווה אפרים	יהוד נווה אפרים
סביון	סביון גני יהודה
כוכב יאיר	כוכב יאיר צור יגאל

הלוחות בפרסום זה כוללים את היישובים שבהם יותר מ-2,000 נפשות, וכך נתונים על מועצות אזוריות בכל גודל ועל מחוזות ונפות.

הנתונים מתייחסים למקום המגורים של המבוטחים, על פי הרישום במרשם התושבים.



## מקורות

להלן פירוט המקורות העיקריים לנתוני השכר והתעסוקה השונים בפרסום זה:

### 1. מספר השכירים, שכר ומשכורת, מספר חודשי העבודה

המוסד לביטוח לאומי מקבל מדי שנה מנציבות מס הכנסה את הדוחות השנתיים של כל המעסיקים בארץ (טופס 126), שבהם רשומים נתוני השכר ששולם במשך השנה ומספר חודשי העבודה. נוסף על כך מתנהל דיווח נפרד על השכר (בסיס הגבייה) של חברי הקיבוצים הנחשבים כשכירים על-פי חוק הביטוח הלאומי, ועל השכר של עובדים במשק בית ועל מקבלי פנסיה מוקדמת. נתוני השכר מכל המקורות מופגשים עם קובץ הבריאות, כך שלגבי שנה מסוימת הם מבטאים את סך כל ההכנסה מעבודה שכירה, כפי שרשום ומדווח ברשויות המס של המדינה.

בשנה האחרונה, בוצעו במערכת הממוחשבת שיפורים בקליטת הנתונים ממס הכנסה אשר איפשרו להרחיב את מערך המבוטחים הכלולים בקובצי שכר של המוסד לביטוח לאומי, כגון אמנים, מרצים ופוקדים, שכירים בשנת שבתון, ובעלי אישורים חריגים על שכר (על פי הצהרת נוטריון, תלושי משכורת וכו').

מאגר מידע זה איפשר לחשב את השכר הממוצע בחודש עבודה, את המספר הממוצע של חודשי העבודה בשנה ועוד. יודגש, כי בחישובים לא כלולים תשלומים חריגים וחד-פעמיים שאינם נחשבים כשכר, כגון פיצויים, פדיון ימי מחלה וכו'.

### 2. הכנסת העצמאים

ההכנסה הכוללת מועתקת מהתיק הממוחשב של העובד העצמאי המתנהל במחלקות הגבייה של סניפי המוסד. יש לזכור, כי ההכנסות הרשומות לא תמיד סופיות, ובשנים שלאחר מכן מתקבלים ממס הכנסה "הפרשי שומה" רבים המתקנים את ההכנסה הזמנית.

### 3. קובץ הבריאות

זהו קובץ המבוטחים בביטוח בריאות שהמוסד לביטוח לאומי הקים ומנהל אותו לצורך רישום חברותו של כל תושב בקופת חולים ולצורך עריכת חישובים לחלוקת כספי ביטוח בריאות לקופות החולים השונות.

קובץ הבריאות מרכז באופן שוטף מידע על האוכלוסיות המבוטחות בקופות החולים, הגיל, המין והמצב המשפחתי. כמו כן מועתקים לקובץ זה נתוני השכר וההכנסה מעבודה מהמקורות הזמינים למוסד לאחר הפגשה ואימות המידע הנקלט. לקובץ זה מועתקים הפרטים על מקום המגורים (לפי סמל יישוב), המשמשים בסיס לעיבודים סטטיסטיים לפי יישוב.

4. ענף כלכלי

הענף הכלכלי מועתק מתיק המעסיק המתנהל במוסד לביטוח לאומי במסגרת קובץ המעסיקים.

5. שנת לידה, מצב משפחתי ותאריך עלייה

נתונים אלה מועתקים לקבצים של המוסד לביטוח לאומי על פי הרישום המעודכן במרשם התושבים.

6. מספר ילדים

נתונים אלה מועתקים לקובץ הבריאות על פי הרישום בקובץ הילדים עד גיל 18 של המוסד לביטוח לאומי, שלפיו משולמות קצבות הילדים.

## שיטות עיבוד וחישוב

### 1. האוכלוסייה הנחקרת

האוכלוסייה הנחקרת כוללת את כל הבוגרים המבוטחים על פי חוק הביטוח הלאומי ועל פי חוק ביטוח בריאות ממלכתי.

העיבודים הכלולים בפרסום זה מבוססים על כל האוכלוסייה הנסקרת, ולא על מדגם.

### 2. מהימנות הנתונים

הנתונים מבוססים על דיווחי שכר והכנסה לשנת 2004 כפי שנקלטו בקובצי המוסד לביטוח לאומי עד מועד הכנת העיבודים (1 ביוני 2006), ועל כן הם מעודכנים לכ-95% מהשכירים במשק. הנתונים חשופים לטעויות מסוגים שונים כגון:

- א. טעויות זיהוי של העובד: ייתכן שדיווח על זיהוי העובד על ידי מעסיקו הוא שגוי או לא מדויק.
- ב. טעויות במרשם התושבים, כגון כתובת מגורים שגויה, שיבוש בשנת הלידה, במצב המשפחתי ובפרטים אישיים אחרים.
- ג. נתונים חסרים: ייתכן שדיווח על חלק מהעובדים לא נקלט בקובצי המוסד עד מועד ביצוע העיבודים.
- ד. נתוני שכר והכנסה חלקיים או שגויים.

### 3. בדיקות לוגיות

כדי לצמצם ככל האפשר את מספר השגיאות, נעשו בדיקות לוגיות כדלקמן:

- א. בדיקת הפרטים האישיים של העובד מול הרישום במרשם התושבים.
- ב. **בחלק** מהעיבודים לא הובא בחשבון שכר לחודש עבודה הנמוך מ-500 ש"ח או גבוה מ-100,000 ש"ח: דיווח על שכר נמוך מ-500 ש"ח לחודש תוקן ל-500 ש"ח, ושכר הגבוה מ-100,000 ש"ח הובא בחשבון כשכר של 100,000 ש"ח בלבד.
- בשנת 2004, היו כ-1,800 עובדים בעלי שכר גבוה מ-100,000 ש"ח לחודש עבודה, וכ-67,900 עובדים בעלי שכר נמוך מ-500 ש"ח לחודש עבודה.
- ג. נעדרי שכר או הכנסה לא נכללו בעיבודים שבהם מחושבים ממוצעי שכר והכנסה.

ד. בני זוג הגרים ביישובים שונים שויכו ליישוב של הגבר.

4. שכר ממוצע לחודש עבודה ולחודש בשנה

השכר הממוצע לעובד שכיר מחושב בשתי רמות:

בממוצע לחודש עבודה – תוצאת חלוקתם של סכומי שכר ששולמו לשכירים במספר חודשי העבודה שעבדו בשנת המס המדווחת (שנה קלנדרית ינואר - דצמבר).

בממוצע לחודש במשך השנה – תוצאת המתקבלת מחלוקת סך כל השכר ששולם לשכירים במשך השנה ב- 12 חודשי עבודה אפשריים של השנה.

בקשר לעובד עצמאי, ההכנסה הממוצעת מחושבת לחודש במשך השנה בלבד.

5. שכר מינימום ושכר ממוצע

להלן נתוני שכר המינימום והשכר הממוצע לשנים 2003 ו-2004:

שנת 2003: שכר מינימום – 3,335 ש"ח לחודש עבודה,  
שכר ממוצע – 7,458 ש"ח לחודש עבודה.

שנת 2004: שכר מינימום – 3,335 ש"ח לחודש עבודה,  
שכר ממוצע – 7,564 ש"ח לחודש עבודה.

## עיקרי הממצאים

### 1. שכר והכנסה לפי יישוב

בלוחות על שכר והכנסה לפי יישוב, מוינו כל העובדים השכירים והעצמאיים שעבדו בכל חודשי השנה או בחלק מהשנה בלבד.

#### 1.1 העובדים השכירים לפי צורת יישוב

מספר השכירים השונים שדווחו למוסד לביטוח לאומי לשנת 2004 הגיע לכ-2.36 מיליון נפש. מדובר בשכירים שעבדו לפחות אחד ששנה, כאשר הממוצע החודשי הגיע לכ-2.0 מיליון עובדים שכירים.

#### תרשים 1: התפלגות השכירים לפי צורת יישוב, 2004 (אחוזים)

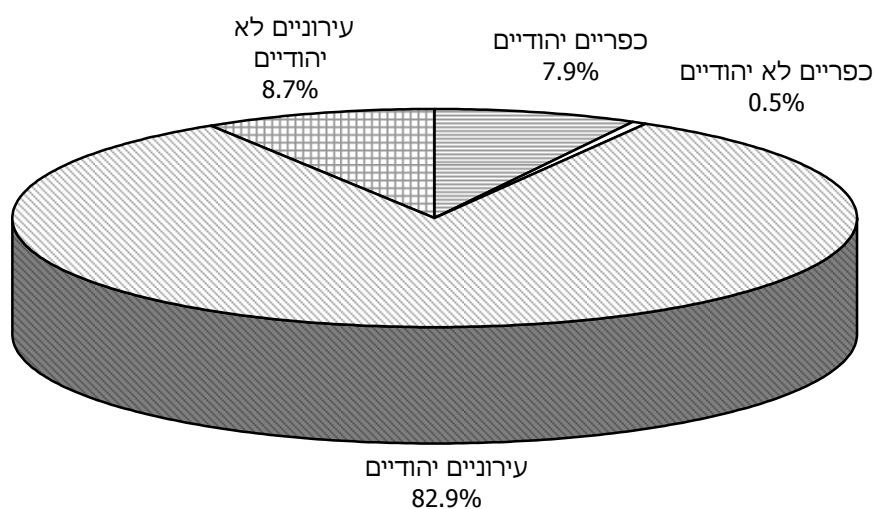

כ-83% מהשכירים מתגוררים בתחומי היישובים העירוניים היהודיים וכ-9% ביישובים העירוניים הלא יהודיים (תרשים 1). ביישובים הכפריים התגוררו בשנת 2004 כ-8% מכלל השכירים, רובם ביישובים היהודיים (מושבים וקיבוצים).

במועצות האזוריות התגוררו במהלך שנת 2004 כ-213 אלף שכירים. קרוב ל-70% מהם נמצאים במושבים וקיבוצים.

1.2 שכר ממוצע של שכיר

בלוחות 1-7<sup>1</sup> מוצגים הנתונים על שכרם של השכירים בממוצע לחודש עבודה ובממוצע לחודש במשך השנה – בסך הכול, ולפי מין.

א. השכר הממוצע לפי שיטות שונות

להלן הממצאים העיקריים בשנת 2004 בהשוואה ל-2003:

לוח א: השכר הממוצע של שכירים לפי שיטות חישוב שונות, 2004-2003

יישובים כפריים (סך הכול)	יישובים עירוניים (סך הכול)	סך כל השכירים			שיטה
		נשים	גברים	סך הכול	
198	2,160	1,169	1,189	2,358	מספר השכירים השונים (אלפים) – 2004 השכר הממוצע לחודש עבודה (ש"ח)
7,488	7,456	5,509	9,305	7,458	2003
7,670	7,561	5,769	9,337	7,564	2004
					השכר הממוצע לחודש במשך השנה (ש"ח)
6,214	5,998	4,414	7,536	6,008	2003
6,371	6,032	4,628	7,454	6,053	2004

הנתונים מורים, כי השכר הממוצע השנתי נמוך במידה ניכרת מהשכר הממוצע בחודש עבודה, וזאת משום שיש עובדים שכירים אשר אינם עובדים שנה שלמה. כשנבחנים השינויים החלים מדי שנה ביחס שבין שני ממוצעים אלו לפי מין, מתקבלות התוצאות האלה:

לוח ב: השכר הממוצע במשך השנה כאחוז מהשכר הממוצע לחודש עבודה, 2004-2003

שנה	סך הכול	גברים	נשים
2003	81	81	80
2004	80	80	80

התוצאות מלמדות, כי השכר הממוצע במשך השנה היה כ-80% מהשכר הממוצע לחודש עבודה ב-2004 בדומה לשנים הקודמות. כשמדובר בנשים, שיעור זה נמוך קצת יותר, כנראה משום שנשים עבדו פחות חודשים במשך השנה.

<sup>1</sup> הלוחות שבהם עוסקים עיקרי הממצאים מופיעים בחלקו השני של פרסום זה.

השכר הממוצע לחודש עבודה הגיע לכ-7,564 ש"ח בשנת 2004 לעומת 7,458 ש"ח בשנת 2003 – גידול נומינלי של כ-1.4%. מאחר שמדד המחירים לצרכן ירד בשנת 2004 לעומת 2003 בכ-0.4%, השכר הממוצע לחודש עבודה עלה ריאליית בכ-1.8%.

יש לזכור, כי חלק מן העובדים השכירים עובדים במשרה חלקית במהלך החודש. העיבודים על השכר הממוצע לחודש עבודה מתייחסים לכלל העובדים ללא קשר להיקף משרתם.

#### ב. השכר הממוצע לפי יישוב

השכר הממוצע לפי יישוב מוצג בלוח 1 (לפי צורת יישוב) ובלוח 2 (לפי סדר א-ב). בשנת 2004, כמו ב-2003, השכר הממוצע היה נמוך ביישובים העירוניים יותר מאשר ביישובים הכפריים. מעקב אחר התפתחותה של מגמה זו מעלה את הממצאים האלה:

לוח ג: השכר הממוצע ביישובים כפריים כאחוז מהשכר הממוצע ביישובים עירוניים, 2004-2003

שנה	לחודש עבודה	לחודש בשנה
2003	100	103
2004	101	105

ניתן לראות, שבשנים האחרונות הפער בין השכר הממוצע של היישובים הכפריים לבין של היישובים העירוניים הולך ומצטמצם. בשנת 2004, השכר הממוצע לחודש עבודה ולחודש בשנה ביישובים העירוניים היה אף נמוך מזה של היישובים הקטנים, בעקבות גידול שחל בשכר הממוצע של היישובים הכפריים<sup>2</sup>.

עוד נמצא שביישובים העירוניים הלא יהודיים, השכר הממוצע נמוך בכשליש מהשכר הממוצע ביישובים היהודיים. פער זה הצטמצם בשנה האחרונה בעקבות גידול חד בשכר הממוצע של היישובים הלא יהודיים (5.3% לעומת שנת 2003).

לוח ד' מציג את השכר הממוצע ביישובים נבחרים, בהשוואה בין 2003 ל-2004.

<sup>2</sup> יישובים כפריים רבים הם קיבוצים ומושבים שיתופיים שהכנסת חבריהם מוערכת לפי שיטת חישוב מיוחדת. לכן, יש להתייחס בזהירות לנתוני "השכר הממוצע" של היישובים הכפריים.

לוח ד: השכר הממוצע ביישובים נבחרים: 2004 בהשוואה ל-2003

השכר הממוצע לחודש עבודה			השכר הממוצע לחודש בשנה			יישוב
% שינוי נומינלי	2004	2003	% שינוי נומינלי	2004	2003	
1.4	7,564	7,458	0.7	6,053	6,008	סך הכול כללי
0.8	8,085	8,021	-0.2	6,522	6,537	1. הערים הגדולות - סך הכול
-1.4	6,968	7,063	-2.4	5,567	5,704	ירושלים
1.8	8,973	8,817	0.2	7,207	7,192	תל אביב
4.7	8,501	8,118	4.6	6,936	6,634	חיפה
-1.8	8,081	8,226	-2.7	6,603	6,787	ראשון לציון
1.7	7,680	7,552	0.8	6,155	6,108	2. יישובים עירוניים יהודיים - סך הכול
-1.0	6,425	6,488	-1.6	5,083	5,167	אשדוד
3.2	7,062	6,842	3.1	5,630	5,458	באר שבע
5.3	5,224	4,963	7.3	3,922	3,655	3. יישובים עירוניים לא יהודיים - סך הכול
3.9	5,406	5,204	6.0	4,186	3,949	נצרת
3.8	5,558	5,356	3.3	4,268	4,128	שפרעם
0.9	9,367	9,283	0.7	7,549	7,494	4. יישובים יהודיים כפריים - סך הכול
0.6	7,389	7,348	-1.3	5,960	6,039	אזור
-0.8	6,584	6,640	-2.3	5,201	5,322	קריית עקרון
5.5	5,309	5,030	8.2	3,976	3,673	5. יישובים לא יהודיים כפריים - סך הכול
13.0	4,399	3,893	14.4	2,905	2,538	מסעדה
5.9	4,720	4,459	5.6	3,519	3,331	פורדיס

היישובים סביון, קיסריה, עומר ורמת אפעל ממשיכים לעמוד בראש היישובים בעלי השכר הגבוה. כשמדובר בארבע הערים הגדולות, השכר הממוצע הגבוה ביותר הוא בתל אביב. ביישובים ערביים קטנים השכר הממוצע נמוך מהממוצע - תופעה החוזרת מדי שנה בשנה. במסעדה למשל השכר השנתי הממוצע הגיע ב-2004 ל-48% בלבד מהשכר הממוצע הארצי.

גם הפעם אנו מציגים נתונים על המועצות האזוריות (לוח 3). החישובים המתייחסים אליהן מבטאים את רמת השכר של כל היישובים הכלולים בתחום השיפוט של מועצה אזורית מסוימת.



המועצה האזורית אפעל מופיעה בראש הרשימה מבחינת גובה השכר הממוצע, שכן בשנת 2004 נרשם בה שכר חודשי ממוצע של 14,263 ש"ח, הגבוה ב-82% מן השכר הממוצע בכלל המועצות האזוריות (7,843 ש"ח). לאחר מכן מופיעות המועצות האזוריות גדרות (12,221 ש"ח) ומשגב (10,570 ש"ח).

כמו כן, מוצגים נתונים על השכר הממוצע לפי מחוזות ונפות (לוח 4). השכר הגבוה ביותר בארץ משולם לתושבי מחוז המרכז (8,407 ש"ח לחודש עבודה), לאחר מכן לתושבי מחוז תל אביב (8,274 ש"ח לחודש עבודה) ולתושבי מחוז חיפה (7,537 ש"ח לחודש עבודה). השכר הנמוך ביותר משולם במחוזות הדרום (6,665 ש"ח לחודש עבודה) והצפון (6,094 ש"ח לחודש עבודה).

#### ג. אחוז השכירים ששכרם אינו גבוה משכר המינימום

בחינת אחוז העובדים השכירים ששכרם הממוצע לחודש בשנה אינו גבוה משכר המינימום (לוח 9), מעידה על שיפור מסוים במצב, שכן אחוז זה ירד מ-44.3% בשנת 2003 ל-43.5% בשנת 2004. הירידה באחוז העובדים המשתכרים שכר נמוך נרשמה כמעט בכל היישובים.

ביישובים עירוניים יהודיים, אחוז השכירים המשתכרים עד שכר מינימום (בממוצע לשנה) נמוך במעט מהממוצע הארצי (42.3%) לעומת יישובים עירוניים לא יהודיים – שבהם אחוז בעלי השכר הנמוך היה 54.4% ב-2004. נתון זה מצביע על הרעה ניכרת במצב הכלכלי של היישובים הלא יהודיים לעומת היישובים היהודיים.

כשמדובר בשכר הממוצע לחודש עבודה (לוח 8), השכר של כ-34.1% מהעובדים היה נמוך משכר המינימום בשנת 2004 (לעומת 35.4% בשנת 2003).

יש ליכור שעבודים אלו חושבו על-פי שכר המינימום החודשי בלבד, כאשר חלק מהעובדים השכירים, ששכרם נמוך משכר המינימום, עובדים חלקית, זמנית ועונתית. אם תופעה זאת אינה אחידה בהיקפה ביישובים השונים, ניתן לראות בה משתנה מסביר בלבד.

#### ד. מדד אי-שוויון (מדד ג'יני)

מדד ג'יני לאי-שוויון התחלקות ההכנסה בקרב כלל השכירים לחודש עבודה במשק בשנת 2004 הוא 0.4701 לעומת 0.4782 בשנת 2003. כלומר, אי-השוויון הצטמצם בין השנים 2003-2004 ב-1.7% בקירוב.

תוצאות החישוב בכל יישוב ויישוב (לוחות 1-3) מורות, כי יש הבדלים ניכרים בין הערים הגדולות. בחיפה, לדוגמה, מדד אי-השוויון (0.4822) גדול בכ-14% יותר מאשר בראשון לציון (0.4235).

נמצא קשר חיובי בין שכר ממוצע גבוה לבין רמה גבוהה של אי-שוויון. כך, למשל, בסביון מדד ג'יני הוא 0.5612 וברמת אפעל – 0.5460, לעומת 0.3057 ברהט ו-0.3274 בטייבה.

באופן כללי אי-השוויון גדל ככל שאוכלוסיית היישוב גדולה יותר. להבנת המשתנים הרבים והשונים המשפיעים על התוצאות, דרושה חקירה מקיפה ומעמיקה יותר.

#### ה. השכר הממוצע לפי מין

בלוחות 7-5 מוצגים נתונים על השכר הממוצע לפי מין ולפי צורת יישוב, מועצה אזורית מחוז ונפה.

בשנת 2004 השכר הממוצע לחודש עבודה של הנשים היה כ-62% מהשכר הממוצע של הגברים. השכר הממוצע לחודש בשנה היה נמוך אף יותר, בגלל מספר חדשי העבודה הקטן יותר של הנשים במשך השנה.

הנתונים מורים, כי ככל שהשכר הממוצע של הגברים עולה, הפער בין שכר הגברים לבין שכר הנשים עולה גם הוא. לדוגמה, ביישוב סביון שבו השכר של הגברים הוא הגבוה ביותר (29,315 ש"ח), השכר הממוצע של הנשים (11,481 ש"ח) עומד על כ-39% מהשכר של הגברים.

#### ו. העובדים השכירים לפי קבוצת שכר

בלוחות 9-8 מוצגים נתונים על התפלגות העובדים השכירים בשנת 2004, לפי קבוצת שכר, בממוצע לחודש עבודה ובמשך השנה, ולפי צורת יישוב.

הנתונים מורים, כי כשמדובר בשכר הממוצע לחודש עבודה (לוח 8), השכר של כ-34.1% מהעובדים היה נמוך משכר מינימום, ושל כ-40.5% מהעובדים היה נמוך ממחצית השכר הממוצע. כ-8.7% מהעובדים השתכרו יותר מפי שניים מן השכר הממוצע.

**תרשים 2: התפלגות השכירים בארבע הערים הגדולות לפי קבוצת שכר, 2004 (אחוזים)**

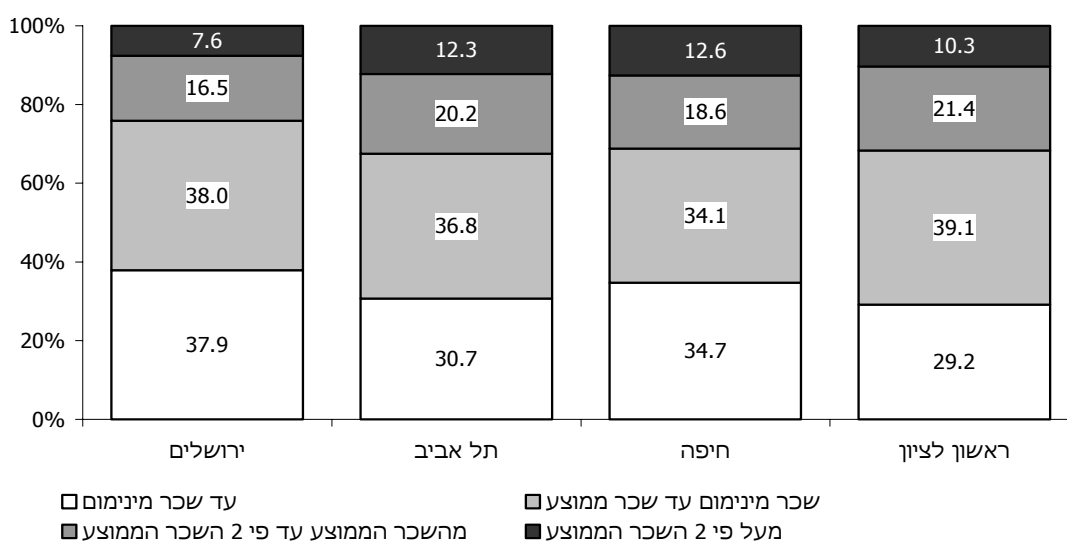

הממצאים מורים על הבדלים ניכרים בין ארבע הערים הגדולות: בחיפה ובתל אביב, למשל, כ-13% מהשכירים משתכרים יותר מפי שניים מן השכר הממוצע, לעומת כ-10% בחיפה ובראשון לציון וכ-8% בלבד בירושלים (תרשים 2).

ביישובים עירוניים לא יהודיים כ-2.1% בלבד מהעובדים השכירים משתכרים יותר מפי שניים מהשכר הממוצע, ושכרם של יותר מ-51% היה נמוך ממחצית השכר הממוצע.

## ז. השכר הממוצע של העולים השכירים

בפרסום זה מובאים גם נתונים על השכר הממוצע של העולים השכירים לפי שנת עלייה ולפי יישוב (לוח 10). עולה חדש הוגדר לצורך עיבודים אלה כמי שעלה ארצה בשנים 1990-2004.

הנתונים מראים כצפוי, כי ככל שהעולה שוהה בארץ זמן ממושך יותר, כך שכרו לחדש עבודה גבוה יותר. לדוגמה, השכר החדשי הממוצע בשנת 2004 של עולה אשר הגיע ארצה בשנים 1990-1999 (5,886 ש"ח) היה גבוה ב-42% משכרו של עולה אשר עלה ארצה בשנים 2000-2004 (4,147 ש"ח). כמו כן, שכרם של העולים שהגיעו בשנים 1990-2004 (5,664 ש"ח) היה כ-75% בלבד מהשכר הממוצע לחדש עבודה של כל השכירים במשק (7,564 ש"ח).

התפלגות העולים השכירים בכל יישוב חושפת הבדלים ניכרים בין ארבע הערים הגדולות: השכר הממוצע של עולה בירושלים גבוה ב-13% בקירוב מהשכר הממוצע של עולה בחיפה ובתל אביב – מגמה הפוכה מזו שנצפתה אצל כלל השכירים.

## 1.3 הכנסה ממוצעת של משפחת עובדים

בלוחות 11-16 מוצגים נתוני השכר הממוצע למשפחת עובדים הכוללים הן את ההכנסות מעבודה שכירה והן את ההכנסות מעבודה עצמאית לפי צורת יישוב, מועצה אזורית, מחוז ונפה. הנתונים מתייחסים לשני סוגים של משפחות: משפחות הכוללות בני זוג (לוחות 11-13) ומשפחות של יחידים (לוחות 14-16).

## א. משפחות של זוגות נשואים

ההכנסה הממוצעת לחדש בשנה של כ-1.1 מיליון משפחות של זוגות נשואים הגיעה לכ-11,448 ש"ח בשנת 2004 – ירידה של כ-1.6% לעומת השנה הקודמת. בין ארבע הערים הגדולות, ההכנסה הגבוהה ביותר נמצאה בתל-אביב (14,929 ש"ח), ולאחר מכן בחיפה (14,638 ש"ח) ובראשון לציון (13,559 ש"ח). בירושלים ההכנסה הממוצעת נמוכה מהממוצע הארצי (8,807 ש"ח).

בדומה לשכרו הממוצע של שכיר, גם כשמדובר בחישוב משפחתי, ההכנסה הממוצעת הנמוכה ביותר נרשמה ביישובים של בני המיעוטים. כך ביישובים העירוניים הלא יהודיים, ההכנסה הממוצעת של משפחת עובדים מגיעה לכ-6,309 ש"ח בשנת 2004, כ-55% מהממוצע הארצי.

## ב. משפחות של יחידים

בכמליון משפחות חיים יחידים. בלוחות 14-16 מוצגים נתונים על ההכנסה הממוצעת של המשפחות אלו לפי צורת יישוב, מועצה אזורית, מחוז ונפה. ההכנסה לחודש בשנה של כמיליון משפחות של יחידים הגיעה ב-2004 ל-3,638 ש"ח, כלומר כ-32% בלבד מההכנסה הממוצעת של משפחות של זוגות נשואים. הבדל זה מוסבר בין היתר בכך שמדובר במפרנס יחיד, לעומת משפחות של זוגות שבהן עשויים להיות שני מפרנסים.

יש לציין כי ההכנסה הממוצעת של המשפחות של יחידים מהווה כ-60% מהשכר הממוצע של עובד שכיר וכ-58% מההכנסה הממוצעת של עובד עצמאי.

### 1.4 העובדים העצמאיים לפי מקום מגורים

כ-211 אלף עצמאים דיווחו על הכנסתם הסופית בגין שנת 2004 לעומת 202 אלף בשנת 2003. מספר זה אינו כולל כ-31 אלף עובדים אשר היו, במהלך השנה, גם שכירים וגם עצמאים. תרשים 3 מציג את התפלגות העובדים העצמאים לפי צורת יישוב, בארבע קבוצות עיקריות: יישובים עירוניים יהודיים ולא יהודיים, יישובים כפריים ויישובים לא יהודיים.

**תרשים 3: התפלגות העצמאים לפי צורת יישוב, 2004 (אחוזים)**

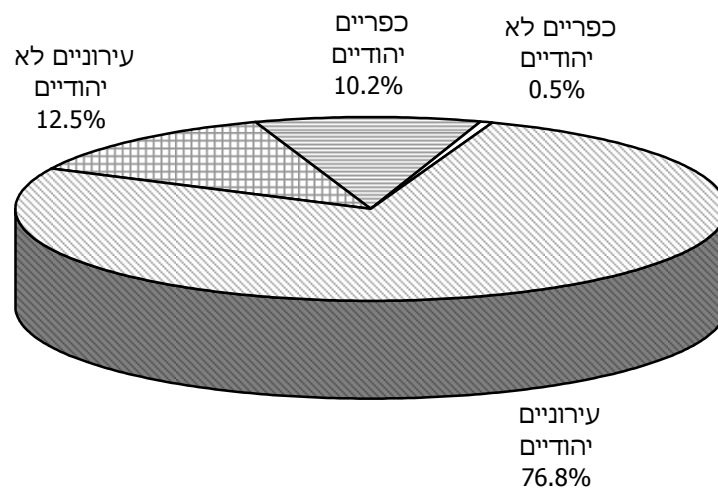

כ-77% מכלל העצמאים נמצאו ביישובים העירוניים היהודיים. עוד כ-13% מתגוררים ביישובים העירוניים הלא יהודיים, והיתר (כ-10%) – ביישובים כפריים קטנים, בעיקר במושבים.

## 1.5 הכנסה ממוצעת של עובדים עצמאיים

בלוחות 17-21 מוצגים נתונים על ההכנסה הממוצעת הכוללת לשנת 2004 של כ-211 אלף עובדים עצמאיים בשנת 2004 בהשוואה לשנת 2003.

### א. הכנסה ממוצעת לפי יישוב

ההכנסה הממוצעת לשנה של העצמאים הגיעה לכ-6,251 ש"ח בשנת 2004 – גידול נומינלי של 3.5% וגידול ריאלי של כ-3.9%. מגמה זו של גידול ריאלי נרשמה כמעט בכל היישובים, היהודיים והלא יהודיים. יש לציין כי גידול זה נרשם לאחר ירידה ריאלית של כ-7% בשנת 2003.

ההכנסה הממוצעת הכוללת של העצמאים בהשוואה לזו של השכירים לחדש בשנה מוצגת להלן:

<u>שנת 2004</u>	<u>שנת 2003</u>	
6,251	6,040	ההכנסה הממוצעת של עצמאי
6,053	6,008	השכר הממוצע לשכיר (לחדש בשנה)
103.3	100.5	ההכנסה הממוצעת של עצמאי כאחוז מהשכר הממוצע של שכיר

הממצאים מראים שבשנת 2004 הפער בין ההכנסה של העצמאים לבין השכר הממוצע של השכירים היה כ-3.3%. פער זה הולך ומצטמצם בשנים האחרונות (בשנת 2000 ההכנסה הממוצעת של העצמאים היתה כ-129% מהשכר הממוצע של השכירים).

### ב. מדד אי-שוויון (גי'ני)

בלוח 17 מוצג מדד ג'יני בקרב העובדים העצמאים בכל יישוב ויישוב: בשנת 2004, הוא עמד על 0.5197 בממוצע הארצי לעומת 0.5127 בשנת 2003. כלומר רמת אי-השוויון עלתה בין השנים 2003-2004 ב-1.4% בקירוב.

בדומה לשכירים, נמצא קשר בין גובה ההכנסה הממוצעת לבין אי-השוויון. כך לדוגמה בארבע הערים הגדולות, המתאפיינות בהכנסה גבוהה מהממוצע הארצי (6,851 ש"ח), מדד ג'יני הוא גבוה למדי, 0.5466. לעומת זאת ביישובים העירוניים הלא יהודיים המתאפיינים בהכנסה נמוכה מהממוצע הארצי (4,622 ש"ח), מדד ג'יני הוא 0.4612 בלבד.

בשנת 2004 עחה אי השוויון בהכנסות העצמאים ביחס לשכר השכירים: מדד ג'יני בקרב העצמאים היה גדול בכ-10% מאשר בקרב העובדים השכירים לעומת 7% בשנה הקודמת.

ג. העובדים העצמאיים לפי קבוצת הכנסה

לוח 21 מציג נתונים על התפלגות העובדים העצמאיים בשנת 2004, לפי קבוצת הכנסה (ההכנסה הכוללת הממוצעת לחודש בשנה) ולפי צורת יישוב.

הנתונים מורים, כי ההכנסה הממוצעת של כ-43.0% מהעצמאים אינה גבוהה מרמת שכר המינימום, ושל 48.2% מהעצמאים אינה גבוהה ממחצית השכר הממוצע. הכנסתם של כ-7.9% מהעצמאים היתה גבוהה יותר מפי שניים מן השכר הממוצע. כ-3.6% מהעצמאים משתכרים יותר מפי שלושה מן השכר הממוצע.

הממצאים מלמדים על הבדלים ניכרים בין ארבע הערים הגדולות. בירושלים, לדוגמה, כ-52% מהעצמאים משתכרים לא יותר משכר המינימום, לעומת כ-37% בראשון לציון ובתל אביב-יפו ו-42% בחיפה. בתל אביב-יפו כ-12% מהעצמאים משתכרים יותר מפי שניים מן השכר הממוצע, לעומת כ-7% בלבד בירושלים.

1.6 תקופת העבודה של השכירים

כדי לאפשר בחינה יסודית של תשתית התעסוקה בכל יישוב, מוינו השכירים בכל יישוב לפי משך תקופת ההעסקה במהלך השנה הקלנדרית (לוחות 22-27).

א. משך העבודה לפי צורת יישוב

בלוחות 22-25 מוצגים נתונים על משך העבודה של העובדים השכירים לפי צורת יישוב לשנת 2004.

להלן השוואה של משך ההעסקה בשנים 2003-2004, לפי צורות יישוב עיקריות (באחוזים):

לוח ה: משך העבודה של השכירים לפי צורת יישוב, 2004-2003

2004					2003					משך ההעסקה
יישובים כפריים	יישובים עירוניים לא יהודיים (סך הכול)	יישובים עירוניים יהודיים (סך הכול)	ארבע הערים הגדולות	סך הכול	יישובים כפריים	יישובים עירוניים לא יהודיים (סך הכול)	יישובים עירוניים יהודיים (סך הכול)	ארבע הערים הגדולות	סך הכול	
100.0	100.0	100.0	100.0	100.0	100.0	100.0	100.0	100.0	100.0	סך הכול
6.8	9.8	8.1	7.8	8.1	6.9	10.7	7.7	7.3	7.8	2-1 חודשים
8.5	13.3	9.9	9.7	10.1	8.5	13.8	9.6	9.3	9.8	3-5 חודשים
8.8	12.3	10.0	9.7	10.0	8.8	13.0	9.9	9.6	10.0	6-8 חודשים
10.3	14.2	12.0	11.9	12.0	10.2	14.7	11.9	11.8	12.0	9-11 חודשים
65.6	50.4	69.0	60.8	59.7	65.5	47.9	61.0	62.0	60.5	12 חודשים
10.0	9.0	9.6	9.7	9.6	10.0	8.8	9.7	9.8	9.7	ממוצע

מהלוח עולה, כי במספר חודשי התעסוקה נרשמה ירידה קלה ב-2004 – 9.6 חודשי עבודה בממוצע לעומת 9.7 בשנת 2003. ירידה זו נובעת, ככל הנראה, מהפחתת מספר השכירים שעבדו שנה שלמה: אחוז השכירים אשר היו מועסקים שנה שלמה (12 חודשים) ירד מ-60.5% בשנת 2003 ל-59.7% בשנת 2004.

הנתונים מורים כי תקופת ההעסקה אינה אחידה בכל היישובים. לדוגמה, כ-66% מהשכירים ביישובים כפריים עבדו שנה שלמה בשנת 2004, לעומת כ-50% בלבד מן השכירים ביישובים העירוניים הלא יהודיים.

#### ב. משך העבודה לפי מין

בחינת משך התעסוקה לפי מין (לוחות 26-27) מאפשרת לקבל תמונה מפורטת יותר על התנהגותם של העובדים השכירים, ומכאן גם על מידת היציבות הכלכלית ועל רמת החיים.

להלן נתונים המתייחסים לשנתיים הנסקרות:

לוח ו: משך העבודה של השכירים לפי מין, 2003-2004 (אחוזים)

משך התעסוקה	2004			2003		
	נשים	גברים	סך הכול	נשים	גברים	סך הכול
סך הכול	100.0	100.0	100.0	100.0	100.0	100.0
2-1 חודשים	7.9	8.3	8.1	8.0	7.6	7.8
3-5 חודשים	9.9	10.3	10.1	9.8	9.8	9.8
6-8 חודשים	10.1	10.0	10.0	10.2	9.8	10.0
9-11 חודשים	12.9	11.2	12.0	13.0	11.0	12.0
12 חודשים	59.3	60.2	59.8	59.0	61.8	60.5
ממוצע	9.6	9.6	9.6	9.6	9.7	9.7

הנתונים מלמדים, כי נשים מועסקות פרקי זמן קצרים במקצת מאלה של הגברים. לדוגמה, 60.2% מהגברים עבדו 12 חודשים בשנת 2004 לעומת 59.3% מהנשים. כמו כן, בשנת 2004 חלה אצל הגברים הרעה מסוימת במשך העבודה בהשוואה לשנת 2003, שכן מספר חודשי התעסוקה ירד מ-9.7 ל-9.6 חודשים בממוצע.

ברור, שניתוח מעמיק יותר מחייב נתונים על היקף המשרות (מידת החלקיות), על מספר ימי העבודה בחודש ועל מספר השכירים המועסקים בו-זמנית ביותר ממשרה אחת.

#### 1.7 מעמד בעבודה

בלוחות 28-31 מוצגת התפלגות האוכלוסייה המבוטחת הבוגרת לפי צורת יישוב, מועצה אזורית, מחוז ונפה, בהתאם לסיווגה בקובצי המוסד לביטוח לאומי. בשנת 2004, בגלל צירופם של עובדים אשר היו במשך השנה גם שכירים וגם עצמאים לקבוצות השכירים, מתקבל מספר נמוך למדי של עובדים עצמאיים.

#### תרשים 4: סוגי מבוטחים לפי צורת יישוב, 2004 (אחוזים)

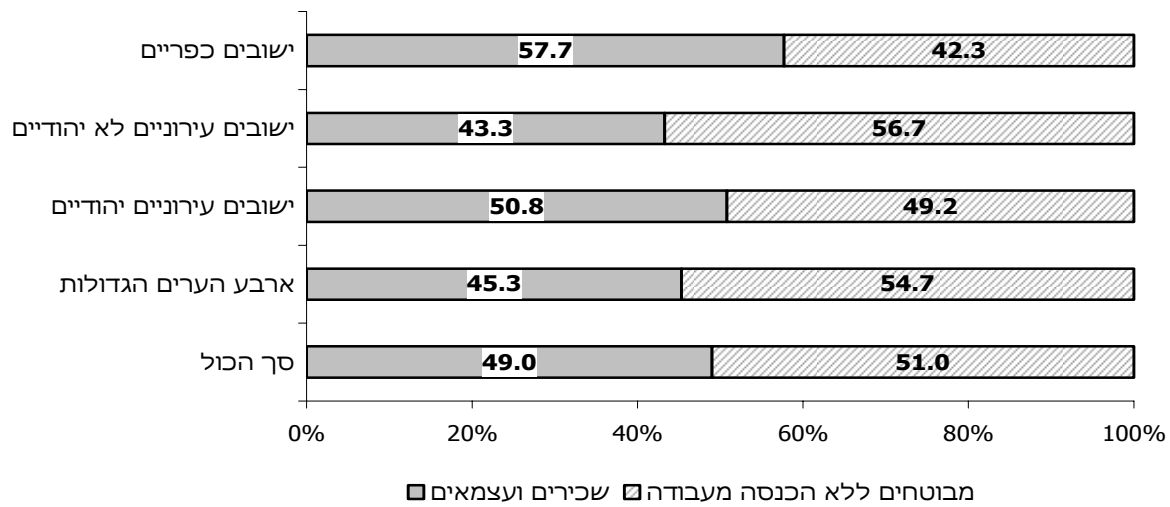

בולט במיוחד (תרשים 4) האחוז הנמוך של הפעילים כלכלית (שכירים ועצמאים) ביישובים העירוניים הערביים (כ-43%), בגלל אי-יציאת נשים לעבודה. האחוז הגבוה של הפעילים ביישובים הכפריים היהודיים (כ-58%) נזקף לביטוח האוטומטי של בת הזוג בהתיישבות העובדת (קיבוצים ומושבים).

ברור, שמשקל המבוטחים החסרים הכנסה כלכלית (מובטלים, תלמידים וכו') משפיע על מצבו הכלכלי של כל יישוב. לדוגמה, ברמה הארצית שכירים ועצמאים הם 49% מהאוכלוסייה הבוגרת, ואילו באילת כ-60%, באריאל כ-62% וביישובים קטנים אף יותר. לעומת זאת, 37% בלבד מהאוכלוסייה הבוגרת בבני ברק היתה מועסקת בשנת 2004.

## 2. הכנסה חציונית של שכיר ושל עצמאי

בלוחות 32-33 מוצגים לראשונה נתונים על ההכנסה החציונית של השכירים ושל העצמאים בשנים 2003 ו-2004.

בשנת 2004, השכר החציוני של כל השכירים היה כ-3,992 ש"ח לחודש בשנה, שהם כ-66% מהשכר הממוצע באותה שנה. בקרב עצמאים, ההכנסה החציונית היתה כ-3,312 ש"ח לחודש בשנה, שהם כ-53% מההכנסה הממוצעת של כלל העצמאים.

יש לציין כי ההכנסה הממוצעת מושפעת מההכנסות הגבוהות מאוד ומהנמוכות מאוד. לדוגמה: לכ-8% מהעצמאים בעלי ההכנסות הגבוהות למדי (יותר מכפליים מן השכר הממוצע) יש השפעה גדולה על הכנסה הממוצעת של כלל העצמאים (6,251 ש"ח ב-2004), בעוד שההכנסה החציונית היתה כ-3,312 ש"ח בלבד.



### 3. ריבוי משרות

המוסד לביטוח לאומי מקבל מדי שנה מנציבות מס הכנסה את הדוחות השנתיים של כל המעסיקים בארץ שבהם מצוין, נוסף על נתוני שכר ויחודשי עבודה, גם סוג המשרה שבה מועסק העובד: משרה מלאה או חלקית יחידה, משרה חלקית נוספת ומשרה יומית. דיווחים אלו מאפשרים לאמוד את היקף התופעה של השכירים אשר עבדו בו-זמנית ביותר ממקום עבודה אחד, ולנתח את המאפיינים הדמוגרפיים והכלכליים של עובדים אלו.

#### א. משרות כפולות בו-זמנית

בלוחות 34-35 מוצגת התפלגות העובדים השכירים לפי מספר מקומות העבודה שבהם עבדו בו זמנית במהלך שנת 2003 ו-2004.

מספר השכירים שעבדו אצל יותר ממעסיק אחד באותו זמן עמד על כ-122 אלף עובדים בשנת 2004, כלומר כ-6.7% מסך העובדים השכירים (לא כולל חברי קיבוצים ועובדים במשקי בית). אחוז דומה נרשם בשנת 2003.

התפלגות השכירים לפי מין מאפשרת לבחון את צורת ההעסקה לעומת סך העובדים. הנתונים מורים כי הנשים מהוות כ-58% מהעובדים ביותר ממשרה אחת לעומת משקלן בקרב השכירים – כ-49%. כמו כן, אחוז הנשים העובדות ביותר ממקום עבודה אחד גבוה במיוחד: כ-7.9% מהנשים (לעומת 5.5% מהגברים). ממצאים אלה מאשרים שנשים מועסקות יותר מגברים בעבודות חלקיות ואצל יותר ממעסיק אחד, על בסיס יומי או לפי מספר קטן של שעות עבודה.

לוח ח: ריבוי משרות, 2004 (נתונים נבחרים)\*

יותר ממשרה אחת	משרה אחת	סך הכול		
122.0	1,705.9	1,827.9	אלפים	מספר שכירים
6.7	93.3	100.0	אחוזים	
100.0	100.0	100.0	סך הכול	לפי מין (אחוזים)
42.2	51.7	51.1	גברים	
57.8	48.3	48.9	נשים	
7,401	7,653	7,463	סך הכול	לפי שכר ממוצע לחודש (ש"ח)
9,885	9,299	9,221	גברים	
5,625	5,909	5,694	נשים	

\* לא כולל חברי קיבוצים ועובדים במשק בית.

השכר הממוצע לחדש עבודה של העובדים במשרות כפולות מהווה כ-97% מהשכר הממוצע של העובדים במשרה יחידה. אך נמצא הבדל משמעותי לפי מין: בעוד הגברים במשרות כפולות משתכרים כ-106% מהשכר הממוצע למשרה יחידה, אצל הנשים המגמה הפוכה: הנשים במשרות כפולות משתכרות כ-95% בלבד מהשכר הממוצע של הנשים במשרה יחידה. תופעה זו מוסברת בכך שברוב המקרים עבודה במשרות כפולות מאפשרת להשלים הכנסה נמוכה ממשרה אחת, במיוחד אצל הנשים.

#### ב. ריבוי משרות במשך השנה

בלוחות 36-37 מוצג היקף העובדים במשרה אחת או יותר בשנים 2003-2004 לפי ענפי כלכלה עיקריים ולפי חישוב שנתי שבו נספרים כל מקומות העבודה במשך השנה, בין שעבדו בהם בו-זמנית ובין שלא.

במהלך שנת 2004 כ-690 אלף שכירים עבדו ביותר ממקום עבודה אחד: כ-120 אלף עבדו באותו זמן אצל יותר ממעסיק אחד ועוד כ-570 אלף שכירים החליפו את מקום עבודתם במהלך השנה, שהם כ-29% מכלל השכירים.

התפלגות השכירים לפי ענף כלכלי מראה, כי אחוז העובדים ביותר ממקום עבודה אחד במהלך השנה גבוה מהממוצע הארצי בענף שירות אירוח ואוכל (כ-40%), נתון המצביע על עבודה עונתית ועל תחלופה גבוהה של מעסיקים במהלך השנה. לעומת זאת, בענפי התעשייה כ-25% בלבד מן העובדים עבדו ביותר ממקום עבודה אחד במהלך שנת 2004.

#### 4. ההכנסה של עובדים לפי מעמד בעבודה

בלוחות 38-41 מוינו בעלי השכר וההכנסה לפי מעמדם בעבודה בשלוש קבוצות עיקריות: שכירים, גם שכירים וגם עצמאים ועצמאים. תרשים 5 מציג את הרכב התעסוקה בשנת 2004 לפי שלוש הקבוצות האלה. קבוצת השכירים בלבד מהווה כ-88% מכלל המועסקים בעוד העצמאים מהווים כ-9%. מי שהם גם שכירים וגם עצמאים מהווים כ-2% בלבד מן המועסקים במשק.

#### תרשים 5: התפלגות המועסקים בממוצע לחדש לפי מעמד בעבודה בשלוש קבוצות עיקריות, 2004 (אחוזים)

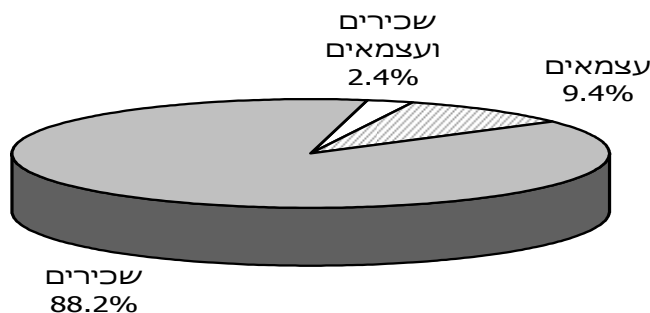

התפלגותם של העובדים בלוחות אלה מוצגת על פי קבוצות שכר בקרב גברים ובקרב נשים בנפרד. השכר הממוצע חושב בשתי רמות: בממוצע לחדש עבודה ובממוצע לחדש במשך השנה.

להלן תמצית הנתונים לשנת 2004:

לוח ט: קבוצות שכר והכנסה לחדש עבודה לפי מעמד בעבודה, 2004

קבוצת שכר ו/או הכנסה	שכירים	שכירים ועצמאים	עצמאים
סך הכול מספרים אחוזים	1,951,200 100.0	51,990 100.0	209,950 100.0
עד שכר מינימום	28.6	21.7	42.3
משכר מינימום עד 50% השכר הממוצע	6.0	5.3	4.9
ממחצית השכר הממוצע עד השכר הממוצע	34.8	28.9	27.8
משכר ממוצע עד פעמיים השכר הממוצע	20.8	23.0	16.9
מ-2 עד 3 פעמים השכר הממוצע	6.0	8.8	4.5
מ-3 עד 4 פעמים השכר הממוצע	2.1	4.8	1.7
מעל 4 פעמים השכר הממוצע	1.8	7.4	2.0

מהנתונים עולה, כי יש הבדלים ניכרים בהתפלגות ההכנסה לפי מעמד בעבודה. לדוגמה, כ-4.0% מהעובדים השכירים הם בעלי הכנסות העולות על פי שלושה מן השכר הממוצע, לעומת כ-3.7% מהעובדים העצמאיים וכ-12.2% מהעובדים שהם גם שכירים וגם עצמאים. כמו כן, כ-29% מהעובדים השכירים וכ-42% מהעצמאים משתכרים עד שכר המינימום, לעומת כ-22% בלבד מהעובדים שהם גם שכירים וגם עצמאים.

יש לציין כי הכנסתם של השכירים שהם גם עצמאים גבוהה במיוחד: היא עולה בכ-46% על שכרם השנתי של השכירים ובכ-71% על הכנסתם השנתית של העצמאים.

## 5. השכר לפי ענף כלכלי ראשי ולפי מין

בלוחות 42-45 מוינו העובדים השכירים שדווחו לשנים 2003-2004 לפי הענף הכלכלי של מקום עבודתם, ובתוך ענפים אלו לפי קבוצת השכר, כדי לבחון את השוני או הדמיון בהכנסתם. הנתונים בלוחות אלה מתייחסים לכל העובדים השכירים שעבדו בכל חודשי השנה או בחלק מהשנה בלבד (לעומת הלוחות 38-41 שבהם מוצג המספר הממוצע של עובדים בחודש). התפלגויות שכר מקובצות בשלוש רמות: עד השכר הממוצע, מהשכר הממוצע עד פי ארבעה מן השכר הממוצע, ויותר מפי ארבעה מן השכר הממוצע. בלוחות מוצגות תוצאות העיבודים הנפרדים לפי מין ולפי חישובי שכר ממוצע שונים: שכר ממוצע לחדש עבודה ושכר ממוצע לחדש במשך השנה.

להלן התפלגות העובדים השכירים בענפים נבחרים לפי קבוצות שכר בשנת 2004:

לוח י: קבוצות שכר לפי ענפי כלכלה נבחרים (אחוזים), 2004

ענפים נבחרים					סך הכול	קבוצת שכר
שירותים ציבוריים	שירותים עסקיים	חשמל ובינוי	תעשייה	חקלאות		
<b>שכר ממוצע לחודש עבודה</b>						
100.0	100.0	100.0	100.0	100.0	100.0	סך הכול
73.0	71.7	74.9	67.2	56.8	72.7	עד השכר הממוצע
26.2	25.6	24.2	30.5	41.5	25.7	עד 4 פעמים השכר הממוצע
0.8	2.7	0.9	2.3	1.7	1.6	מעל 4 פעמים השכר הממוצע
<b>שכר ממוצע לחודש בשנה</b>						
100.0	100.0	100.0	100.0	100.0	100.0	סך הכול
74.5	74.1	76.8	69.1	58.2	74.5	עד השכר הממוצע
24.8	23.4	22.4	28.7	40.3	24.1	עד 4 פעמים השכר הממוצע
0.7	2.5	0.8	2.2	1.5	1.4	מעל 4 פעמים השכר הממוצע

אנו רואים, כי בענפי הבינוי והחשמל כ-75% מן העובדים משתכרים עד השכר הממוצע, לעומת כ-67% בלבד בענפי התעשייה. בשירותים העסקיים כ-2.7% מן העובדים השתכרו יותר מפי ארבעה מן השכר הממוצע, לעומת 0.8% בלבד מן העובדים בשירותים הציבוריים.

העיבודים לפי מין מעלים, שבכל הענפים הנשים מרוכזות בקבוצות השכר הנמוכות יותר, הן באופן יחסי והן באופן מוחלט. כך למשל בשנת 2004, אחוז הגברים בענף הבנקאות ששכרם גבוה מפי ארבעה מן השכר הממוצע היה כ-4.7% לפי שתי שיטות החישוב של השכר הממוצע, ואילו בקרב הנשים חלקן של בעלות שכר ברמה זו היה כ-0.7% בלבד.

## 6. משך העבודה לפי ענף כלכלי ראשי

בלוחות 46-49 נבדק משך עבודתם של השכירים שעבדו בשנים הנסקרות בענפים השונים, לפי מין.

להלן לוח המציג את משך העבודה בענפים נבחרים בשנת 2004, לפי מין:

לוח יא: משך העבודה של העובדים השכירים בענפי כלכלה נבחרים לפי מין, 2004

ענפים נבחרים					סך הכול	משך העבודה
שירותים ציבוריים	שירותים עסקיים	חשמל ובינוי	תעשייה	חקלאות		
100.0	100.0	100.0	100.0	100.0	100.0	<b>סך הכול</b>
5.7	11.0	10.3	5.4	5.8	8.1	2-1 חודשים
7.3	12.4	13.5	7.3	7.2	10.1	5-3 חודשים
7.9	11.2	13.1	7.6	7.0	10.0	8-6 חודשים
10.4	13.3	13.9	9.9	9.2	12.0	11-9 חודשים
68.7	52.0	49.1	69.8	70.7	59.8	12 חודשים
100.0	100.0	100.0	100.0	100.0	100.0	<b>גברים - סך הכול</b>
5.7	11.5	10.4	5.0	5.3	8.3	2-1 חודשים
6.6	12.9	13.8	6.7	6.9	10.3	5-3 חודשים
6.7	11.4	13.4	7.0	6.1	10.0	8-6 חודשים
7.8	12.4	14.1	8.8	7.6	11.2	11-9 חודשים
73.2	51.8	48.2	72.5	79.0	60.2	12 חודשים
100.0	100.0	100.0	100.0	100.0	100.0	<b>נשים - סך הכול</b>
5.7	10.6	9.8	6.2	6.7	7.9	2-1 חודשים
7.6	12.0	11.4	8.4	7.7	9.9	5-3 חודשים
8.3	11.1	11.8	8.7	8.2	10.1	8-6 חודשים
11.3	14.1	12.8	11.8	11.5	12.9	11-9 חודשים
67.1	52.2	54.2	64.9	65.9	59.2	12 חודשים

מסתבר כי התחלופה הגדולה ביותר של עובדים, אשר באה לידי ביטוי באחוז הגבוה של שכירים שעבדו תקופות קצרות ובאחוז הנמוך של שכירים שעבדו שנה שלמה, היא בענפי החשמל והבינוי, ובמידה מסוימת גם בשירותים העסקיים (כולל חברות לאספקת כח אדם). לעומת זאת בענפי התעשייה יותר מ-70% מן העובדים הועסקו שנה שלמה.

בדיקת משך העבודה לפי מין מעלה, שהנשים עבדו תקופות קצרות יותר מן הגברים (בעיקר בשירותים הציבוריים ובתעשייה), וכי פחות נשים מגברים עבדו שנה שלמה.

מטבע הדברים, נמצא הבדל בין השכר הממוצע של מי שעבדו חודש-חודשיים לבין שכרם של אלה שעבדו שנה שלמה (לוחות 48-49). השכר הממוצע לחודש עבודה של השכירים שעבדו 12 חודשים היה גבוה בכ-200% מהשכר הממוצע של מי שעבדו במשך השנה חודשים ספורים בלבד.

גם מי שעבדו 11-9 חודשים בשנה השתכרו כ-55% בלבד משכרם של אלה שהיו מועסקים שנה שלמה, תופעה המעידה על מסגרת שכר יציבה יותר, שממנה נהנים העובדים השכירים אשר מועסקים שנה שלמה.

## 7. ההכנסות לפי גיל, מין ומעמד בעבודה

בלוחות 53-50 מוצגות התפלגות העובדים וכן התפלגות ההכנסה הממוצעת לפי קבוצת גיל, לפי מין ומעמד בעבודה, בממוצע לחודש בשנים 2003 ו-2004.

הנתונים מורים, כי השכר הממוצע של הנשים השכירות לחודש עבודה היה כ-62% מהשכר הממוצע של הגברים השכירים. פער דומה נמצא בקרב העובדים העצמאיים: ב-2004 ההכנסה של העובדות העצמאיות הייתה כ-70% מההכנסה של הגברים העצמאיים.

הסיבה העיקרית לפער זה בין הגברים לנשים נעוצה במיעוט שעות העבודה בקרב אוכלוסיית הנשים. כאשר עוברים מההכנסה החדשית של השכירים להכנסתם לפי שעות עבודה (על פי נתוני סקר הכנסות של הלשכה המרכזית לסטטיסטיקה), הפער המחושב בין הגברים לנשים עומד על כ-20%.

### תרשים 6: שכר ממוצע לחודש עבודה של השכירים לפי קבוצות גיל, 2004

ממוצע=100

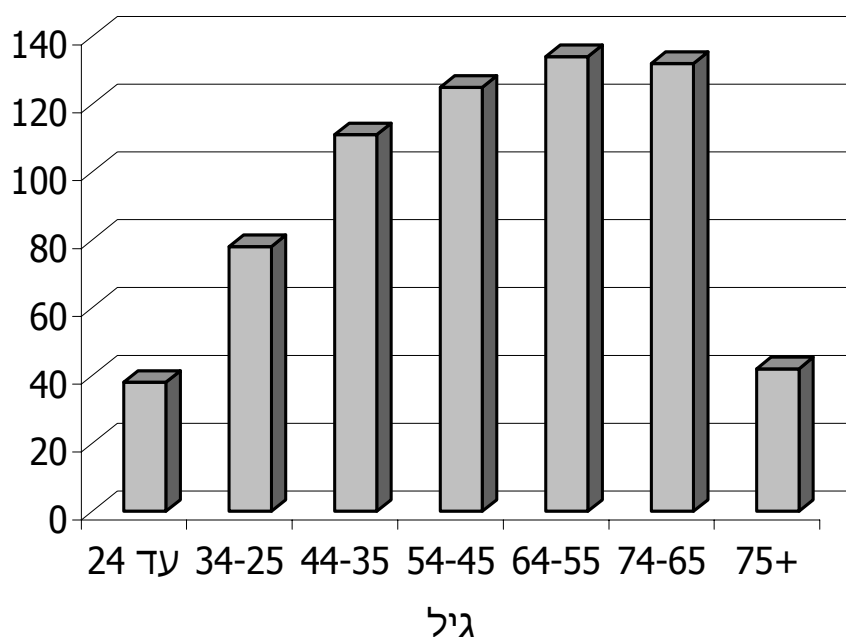

התפלגות ההכנסה לפי קבוצת גיל מעלה, כי ההכנסה הממוצעת עולה עם הגיל, כך שההכנסה המקסימלית מצויה בקבוצת גיל 64-55, כלומר בגיל פרישת העובד משוק העבודה. לדוגמה, עובדים שכירים בני 64-55 השתכרו יותר מפי שלושה מן השכר הממוצע בקבוצת גיל עד 24 (תרשים 6). ההכנסה מעבודה מעל גיל 75 נופלת בשיעור של כ-68% לעומת ההכנסה הממוצעת בגילאים 65 עד 74.

## 8. עובדים שפרשו מעבודתם בפרישה מוקדמת

בלוח 54 מוצגים נתונים על התפלגות עובדים שפרשו לגמלאות לפני גיל 65 בגבר ו-60 באשה, ואשר משולמת להם "פנסיה מוקדמת" בידי קרן פנסיה או מעסיקם האחרון. נתונים אלה מבוססים על הדיווחים שמשלמי הפנסיה מעבירים לנציבות מס הכנסה ולמוסד לביטוח לאומי.

בשנת 2004, לכ-63 אלף עובדים בממוצע לחודש שולמה פנסיה מוקדמת. הפנסיה הממוצעת הגיעה לכ-6,139 ש"ח לחודש בשנת 2004. הכנסה זו היתה כ-81% מהשכר הממוצע של העובדים השכירים.

בלוח יב אנו מציגים את מקבלי הפנסיה לפי קבוצות הכנסה בהשוואה להתפלגות העובדים השכירים (בממוצע לחודש עבודה):

לוח יב: התפלגות מקבלי פנסיה מוקדמת ועובדים שכירים לפי קבוצות שכר, 2004

עובדים שכירים	מקבלי פנסיה	קבוצת שכר
1,951,200	63,100	<b>סך הכול</b> מספרים
100.0	100.0	אחוזים
28.6	27.5	עד שכר המינימום
6.0	1.7	עד מחצית השכר הממוצע
34.8	41.0	עד השכר הממוצע
20.8	23.8	עד פעמיים השכר הממוצע
8.1	5.4	עד 4 פעמים השכר הממוצע
1.8	0.6	מעל 4 פעמים השכר הממוצע

יש הבדלים מסוימים בהתפלגות ההכנסה בין מקבלי הפנסיה לבין העובדים השכירים. בקרב מקבלי הפנסיה כ-29% מקבלים פנסיה הנמוכה ממחצית השכר הממוצע, לעומת כ-35% מהשכירים. עוד כ-41% ממקבלי הפנסיה מקבלים פנסיה בין מחצית השכר הממוצע ועד מלוא השכר הממוצע, לעומת כ-35% מהשכירים. כמו כן כ-6% ממקבלי פנסיה הם בעלי הכנסות העולות על פי שניים מהשכר הממוצע, לעומת כ-10% מהעובדים השכירים.

## 9. התפלגות ההכנסות לפי שנת עלייה

כידוע, שנות ה-1990 התאפיינו בעלייה המונית, ולפיכך יש עניין לעקוב אחר היקלטותם בתעסוקה ובכלכלה לפי הרשום בקובצי המוסד. בלוחות 55-57 הובאו בחשבון ההכנסות של האוכלוסייה הבוגרת (שכירים, לא שכירים ומקבלי קצבאות) בשנת 2004, לפי שנת עלייה ומין.

הלוחות מורים, כי ככל שהעולה שוהה בארץ זמן קצר יותר, כך נמוכה יותר הכנסתו לחודש עבודה. אם לדוגמה ל-49% מתושבי ישראל הוותיקים הכנסה עד מחצית השכר הממוצע, לעולי 1995-1990, 1999-1996 ו-2000-2004 הכנסה עד 55%, 60%, ו-67% מן השכר הממוצע, בהתאמה.

בקרב הנשים, פערי ההכנסות לפי שנת עלייה בולטים עוד יותר. כך לדוגמה, לכ-77% מהנשים שעלו בשנים 2004-2000 ההכנסה לחודש עבודה נמוכה משכר המינימום, לעומת 55% מהגברים.

### **10. עובדים שכירים ושכר ממוצע לפי גודל המעסיק**

בלוח 58 מוינו העובדים השכירים לפי מקומות עבודתם בחודשים דצמבר 2003 ודצמבר 2004, כדי ללמוד על ההבדלים בשכר הממוצע לפי גודל המעסיק. פרטי העובדים הוצלבו עם תיק הניכויים של מעסיקהם, כך שהתוצאות מתייחסות למספר המשרות בסוף כל שנה.

בשנת 2004 המעסיקים הקטנים (עד 5 עובדים) היוו כ-72% מסך המעסיקים הפעילים אך העסיקו כ-18% בלבד מהעובדים השכירים. לעומת זאת כ-33% מהשכירים עבדו אצל מעסיקים גדולים (מעל 500 עובדים) שהם כ-0.3% מסך המעסיקים.

הממצאים מורים, כי השכר הממוצע גבוה יותר ככל שמעסיק גדול יותר. לדוגמה, השכר הממוצע של העובדים המועסקים במפעלים גדולים (יותר מ-1,000 עובדים) גבוה בכ-36% מהשכר הממוצע של העובדים במפעלים קטנים (עד 5 עובדים).

### **11. משפחות עובדים לפי עשירונים**

הנתונים על ההכנסה המשפחתית מעבודה (שכירה ועצמאית) חושבו לגבי שני סוגים של משפחות: משפחות שבהן זוגות נשואים (לוחות 59-62), ומשפחות של יחידים בלבד (לוחות 63-66). ההכנסה המשפחתית כוללת את הכנסות בני זוג בלבד, בלי לצרף את הכנסותיהם של בני משפחה אחרים גם אם הם חיים במשק בית אחד.

בלוחות אלו מוצגת התפלגות המשפחות לפי רמת הכנסתן, במיון על פי עשירונים ולפי מספר הילדים. להלן התוצאות העקרויות:



לוח יג: ההכנסה הממוצעת לחודש בשנה של משפחות עובדים לפי מספר ילדים (ש"ח), 2003-2004

2004		2003		מספר ילדים במשפחה
משפחות של יחידים	לא כולל משפחות של יחידים	משפחות של יחידים	לא כולל משפחות של יחידים	
3,928	11,475	4,483	11,577	<b>סך הכול</b>
3,827	11,940	4,408	12,294	ללא ילדים
5,220	11,577	5,480	11,741	ילד אחד
5,101	12,224	5,415	12,261	2 ילדים
4,173	12,090	4,799	11,941	3 ילדים
2,818	7,736	3,192	7,387	4 ילדים ויותר

אפשר לראות כי ההכנסה הממוצעת של המשפחות שבהן זוגות נשואים גדלה עם הגידול במספר הילדים עד לשני ילדים. במשפחות גדולות יותר ההכנסה קטנה. כך לדוגמה, ההכנסה הממוצעת של משפחות עם ארבעה ילדים ויותר נמוכה בכ-37% מההכנסה של משפחה עם שני ילדים. מגמה זאת עקבית גם על פני זמן וגם לפי שיטות החישוב השונות של ההכנסה הממוצעת (לחודש עבודה או במשך השנה). במשפחות של יחידים היתה ההכנסה הממוצעת הגבוהה ביותר בשנת 2004 בקרב משפחות עם ילד אחד. החל בילד השני, ההכנסה הממוצעת הולכת וקטנה.

מן החלוקה לעשירונים אנו למדים, כי עד לעשירון השביעי ההכנסה קטנה מההכנסה הארצית הממוצעת. ההכנסה הממוצעת (לחודש עבודה) של משפחת עובדים שבה זוג נשוי בעשירון העליון הגיעה בשנת 2004 לכ-39,293 ש"ח – פי 31 בהשוואה ל-1,254 ש"ח בעשירון התחתון. יש לזכור שמדובר בהכנסה ברוטו, כלומר לפני תשלומי העברה ומסים ישירים.

מדד ג'יני מראה כי אי-השוויון גדול יותר ככל שמספר הילדים במשפחה עולה: בקרב משפחות שבהן ארבעה ילדים ויותר, מדד ג'יני הוא 0.5197, לעומת 0.4728 בקרב המשפחות עם ילד אחד.

בנוגע למשפחות של יחידים בלבד, אי-השוויון גדול עוד יותר: ההכנסה הממוצעת לחודש עבודה בעשירון העליון הגיעה בשנת 2004 לכ-15,506 ש"ח – פי 28 בהשוואה לכ-557 ש"ח בעשירון התחתון. בקרב המשפחות ללא ילדים, מדד ג'יני הוא 0.4783 לעומת 0.4763 בממוצע הארצי. כשמדובר במשפחות עם ילדים (חד הוריות) אי-השוויון גדל ככל שמספר הילדים גדול יותר.



## לוחות

לוח 1: שכר ממוצע חודשי ושנתי של שכירים, אחוז השכירים ששכרם אינו גבוה משכר המינימום ומדד אי-השוויון, לפי צורת יישוב - 2004, 2003

2004		השכר הממוצע (ש"ח)						מספר השכירים (2004)	צורת היישוב
מדד אי-השוויון (ג'יני)	% השכירים המשתכרים עד שכר המינימום	במשך השנה			לחודש עבודה				
		אחוז השינוי	2004	2003	אחוז השינוי	2004	2003		
0.4701	43.5	0.7	6,053	6,008	1.4	7,564	7,458	2,357,830	<b>סך הכול יישובים עירוניים - סה"כ</b>
0.4713	43.5	0.6	6,032	5,998	1.3	7,561	7,461	2,160,259	
0.4864	42.4	-0.2	6,522	6,537	0.8	8,085	8,021	531,224	<b>מעל 200,000</b>
0.4711	46.5	-2.4	5,567	5,704	-1.4	6,968	7,063	171,546	ירושלים
0.4968	40.6	0.2	7,207	7,192	1.8	8,973	8,817	167,623	תל אביב-יפו
0.4822	42.3	4.6	6,936	6,634	4.7	8,501	8,118	100,120	חיפה
0.4235	38.1	-2.7	6,603	6,787	-1.8	8,081	8,226	91,935	ראשון לציון
0.4716	42.3	0.8	6,155	6,108	1.7	7,680	7,552	1,423,340	<b>יישובים עירוניים יהודיים סך הכול</b>
0.4547	44.0	0.1	5,590	5,583	1.2	6,964	6,884	557,625	199,999 - 100,000
0.4903	40.3	-0.7	6,898	6,947	0.4	8,579	8,543	207,670	99,999 - 50,000
0.4673	42.7	2.1	6,020	5,897	3.0	7,561	7,341	444,996	49,999 - 20,000
0.4753	38.9	0.4	6,841	6,812	1.1	8,473	8,383	107,861	19,999 - 10,000
0.4969	38.5	0.7	7,549	7,494	0.9	9,367	9,283	105,188	9,999 - 2,000
0.3652	54.4	7.3	3,922	3,655	5.3	5,224	4,963	205,695	<b>יישובים עירוניים לא יהודיים - סך הכול</b>
0.3848	52.8	6.0	4,186	3,949	3.9	5,406	5,204	17,071	99,999 - 50,000
0.3613	53.8	7.4	3,937	3,665	5.5	5,254	4,981	64,644	49,999 - 20,000
0.3592	56.0	6.5	3,778	3,549	5.1	5,055	4,811	61,544	19,999 - 10,000
0.3686	53.9	8.2	3,976	3,673	5.5	5,309	5,030	62,436	9,999 - 2,000
0.4583	43.3	2.5	6,371	6,214	2.4	7,670	7,488	191,761	<b>יישובים כפריים - סה"כ</b>
0.4667	38.4	2.5	6,900	6,734	2.2	8,568	8,382	78,175	מושבים
0.4725	45.0	4.1	6,333	6,085	4.4	7,623	7,304	6,214	מושבים שיתופיים
0.3687	52.6	4.4	5,079	4,866	4.8	5,660	5,400	57,657	קיבוצים
0.4504	41.2	6.1	6,029	5,683	8.5	7,335	6,759	1,109	יישובים מוסדיים יהודיים
0.4868	38.0	0.2	7,587	7,575	-0.7	9,497	9,564	41,601	יישובים יהודיים קטנים
0.3523	51.4	5.3	3,973	3,773	4.2	5,272	5,062	7,005	יישובים לא יהודיים קטנים שבטי בדווים ואוכלוסייה מחוץ ליישובים
0.3060	59.5	3.5	3,234	3,125	2.1	4,744	4,646	5,534	
	69.6	35.3	3,469	2,563	37.0	5,203	3,798	23	כתובת לא ידועה

לוח 1 (המשך)

2004		השכר הממוצע (ש"ח)						מספר השכירים (2004)	צורת היישוב
מדד אי-השוויון (גיני)	% השכירים המשתכרים עד שכר	במשך השנה			לחודש עבודה				
		אחוז השינוי	2004	2003	אחוז השינוי	2004	2003		
0.4701	43.5	0.7	6,053	6,008	1.4	7,564	7,458	2,357,830	<b>סך הכול יישובים עירוניים - סה"כ</b>
0.4713	43.5	0.6	6,032	5,998	1.3	7,561	7,461	2,160,259	
0.4864	42.4	-0.2	6,522	6,537	0.8	8,085	8,021	531,224	<b>מעל 200,000</b>
0.4711	46.5	-2.4	5,567	5,704	-1.4	6,968	7,063	171,546	ירושלים
0.4968	40.6	0.2	7,207	7,192	1.8	8,973	8,817	167,623	תל אביב - יפו
0.4822	42.3	4.6	6,936	6,634	4.7	8,501	8,118	100,120	חיפה
0.4235	38.1	-2.7	6,603	6,787	-1.8	8,081	8,226	91,935	ראשון לציון
0.4716	42.3	0.8	6,155	6,108	1.7	7,680	7,552	1,423,340	<b>יישובים עירוניים יהודיים סך הכול</b>
0.4547	44.0	0.1	5,590	5,583	1.2	6,964	6,884	557,625	<b>199,999 - 100,000</b>
0.4078	46.0	-1.6	5,083	5,167	-1.0	6,425	6,488	68,406	אשדוד
0.4177	50.8	3.1	4,739	4,596	4.0	6,139	5,905	37,631	אשקלון
0.4276	44.6	3.1	5,630	5,458	3.2	7,062	6,842	69,650	באר שבע
0.4170	51.7	-1.4	4,419	4,482	0.9	5,521	5,471	29,161	בני ברק
0.3746	46.8	-1.3	4,568	4,630	0.5	5,730	5,704	54,168	בת ים
0.4109	42.1	-1.2	5,646	5,713	0.0	6,949	6,947	68,144	חולון
0.4274	46.9	0.3	5,187	5,171	1.9	6,545	6,422	63,881	נתניה
0.4180	38.8	0.1	6,215	6,205	0.7	7,584	7,535	73,460	פתח תקווה
0.4481	40.5	0.1	6,736	6,732	0.7	8,317	8,261	41,513	רחובות
0.4465	37.2	0.0	7,180	7,182	1.2	8,697	8,592	51,611	רמת גן
0.4903	40.3	-0.7	6,898	6,947	0.4	8,579	8,543	207,670	<b>99,999 - 50,000</b>
0.4065	47.8	-2.3	4,896	5,010	-0.9	6,329	6,384	15,321	בית שמש
0.4876	38.2	0.3	8,038	8,016	1.1	9,858	9,753	34,837	הרצליה
0.4144	45.7	2.7	5,269	5,130	4.0	6,650	6,397	30,477	חדרה
0.4572	37.8	-0.8	7,511	7,571	0.7	9,221	9,155	34,009	כפר סבא
0.3621	45.1	-1.8	4,735	4,821	-0.7	6,030	6,072	23,221	לוד
0.4239	27.3	-4.1	9,472	9,874	-3.7	11,280	11,715	20,889	מודיעין-מכבים-רעות
0.3561	47.4	-2.1	4,423	4,516	-0.7	5,646	5,686	21,830	רמלה
0.4958	36.1	1.4	9,489	9,363	2.7	11,692	11,390	27,086	רעננה
0.4673	42.7	2.1	6,020	5,897	3.0	7,561	7,341	444,996	<b>49,999 - 20,000</b>
0.3634	50.2	5.7	4,207	3,979	6.8	5,530	5,175	7,219	אופקים
0.4039	42.9	-2.7	5,386	5,533	-0.6	6,725	6,765	11,538	אור יהודה

לוח 1 (המשך)

2004		השכר הממוצע (ש"ח)						מספר השכירים (2004)	צורת היישוב
מדד אי-השוויון (ג'יני)	% השכירים המשתכרים עד שכר	במשך השנה			לחודש עבודה				
		אחוז השינוי	2004	2003	אחוז השינוי	2004	2003		
0.3927	47.2	-0.7	5,106	5,143	0.7	6,879	6,834	24,417	אילת
0.3808	57.1	-2.3	3,854	3,945	-1.9	5,200	5,303	5,077	אלעד
0.3728	64.7	-1.5	3,156	3,203	-1.2	4,236	4,288	3,602	ביתר עילית
0.4490	33.4	-0.4	8,262	8,298	1.1	9,896	9,790	20,052	גבעתיים
0.4077	44.2	6.7	5,707	5,347	8.0	7,336	6,795	11,499	דימונה
0.4677	33.3	0.5	8,943	8,903	1.3	10,866	10,731	16,754	הוד השרון
0.3875	50.9	3.4	4,414	4,270	4.6	5,770	5,518	14,435	טבריה
0.4552	42.0	0.7	6,515	6,470	2.1	8,231	8,062	12,253	יבנה
0.4478	36.1	-2.5	7,504	7,700	-1.1	9,138	9,236	10,154	יהוד-מונסון
0.3973	40.6	4.3	5,675	5,441	4.2	7,051	6,766	18,291	כרמיאל
0.4773	35.3	-1.4	9,206	9,333	-0.6	11,248	11,311	8,653	מבשרת ציון
0.3773	46.2	5.8	4,734	4,475	7.3	6,001	5,591	8,796	מגדל העמק
0.4010	68.8	-2.9	2,960	3,049	-1.4	4,007	4,064	4,010	מודיעין עילית
0.3708	33.8	-1.3	6,498	6,580	-0.3	7,827	7,853	11,804	מעלה אדומים
0.3528	41.5	4.1	4,930	4,737	2.7	6,163	6,004	7,191	מעלות-תרשיחא
0.4138	40.3	0.9	6,126	6,072	3.3	7,621	7,376	19,024	נהריה
0.4462	36.3	0.8	7,597	7,540	1.4	9,258	9,133	11,830	נס ציונה
0.3707	43.3	6.5	4,876	4,578	6.8	6,103	5,716	17,343	נצרת עילית
0.4153	39.1	3.6	6,311	6,091	4.2	7,652	7,345	8,530	נשר
0.3653	54.0	6.5	3,897	3,660	6.5	5,257	4,935	6,549	נתיבות
0.3713	48.7	2.3	4,485	4,386	4.2	5,820	5,584	15,153	עכו
0.4014	46.1	5.4	5,068	4,806	6.8	6,453	6,039	14,821	עפולה
0.4372	44.8	3.3	5,549	5,370	3.5	7,025	6,788	9,797	ערד
0.4118	41.3	4.3	5,935	5,692	5.2	7,403	7,035	10,817	פרדס חנה-כרכור
0.4265	53.8	4.3	4,428	4,246	4.9	5,793	5,524	7,753	צפת
0.4620	33.3	1.9	8,543	8,386	2.3	10,281	10,048	10,506	קריית אונו
0.4247	44.5	5.2	5,565	5,290	5.4	6,930	6,574	18,374	קריית אתא
0.4262	40.5	5.6	6,272	5,938	5.8	7,685	7,263	15,247	קריית ביאליק
0.3881	53.9	-2.0	4,116	4,201	-0.1	5,472	5,476	16,221	קריית גת
0.4063	46.1	5.0	5,025	4,785	6.1	6,276	5,913	14,151	קריית ים
0.4289	39.6	5.9	6,459	6,099	5.8	7,897	7,466	16,243	קריית מוצקין
0.3684	45.3	5.6	4,780	4,526	4.9	6,040	5,757	9,413	קריית שמונה

לוח 1 (המשך)

2004		השכר הממוצע (ש"ח)						מספר השכירים (2004)	צורת היישוב
מדד אי-השוויון (ג'יני)	% השכירים המשתכרים עד שכר	במשך השנה			לחודש עבודה				
		אחוז השינוי	2004	2003	אחוז השינוי	2004	2003		
0.4266	35.9	-1.5	7,013	7,121	-0.9	8,590	8,671	12,838	ראש העין
0.5116	34.5	4.0	10,164	9,776	4.4	12,339	11,819	14,641	רמת השרון
0.4753	38.9	0.4	6,841	6,812	1.1	8,473	8,383	107,861	<b>19,999 - 10,000</b>
0.3613	50.0	2.1	4,175	4,089	4.2	5,416	5,196	6,533	אור עקיבא
0.3490	38.8	-1.2	5,280	5,345	0.0	6,567	6,565	7,572	אריאל
0.3519	45.9	7.8	4,591	4,258	7.2	5,867	5,471	6,580	בית שאן
0.4129	35.8	-4.8	7,195	7,561	-4.3	8,779	9,173	4,192	גבעת זאב
0.4429	32.8	-1.5	8,551	8,679	-1.2	10,281	10,409	7,129	גבעת שמואל
0.4261	37.2	1.3	6,919	6,830	1.7	8,520	8,378	5,071	גדרה
0.3961	34.6	-2.4	6,980	7,153	-2.2	8,546	8,735	5,098	גן יבנה
0.4574	33.1	-2.3	8,827	9,039	-0.7	10,667	10,738	4,726	גני תקווה
0.4995	36.2	2.2	10,149	9,934	4.9	12,559	11,971	5,465	זכרון יעקב
0.3917	47.9	3.4	4,704	4,549	4.0	5,939	5,710	6,907	טירת כרמל
0.3867	33.2	5.8	6,704	6,337	5.5	8,006	7,590	7,571	יקנעם עילית
0.4730	30.0	1.9	11,054	10,845	0.6	13,347	13,271	4,146	כוכב יאיר
0.4151	39.8	0.4	6,397	6,373	1.3	8,012	7,908	4,821	כפר יונה
0.4362	31.6	-2.3	8,349	8,544	-0.9	10,094	10,183	5,432	צורן-קדימה
0.4721	37.0	2.5	8,599	8,391	1.7	10,389	10,217	5,615	קריית טבעון
0.3681	54.7	-0.8	3,809	3,841	1.5	5,167	5,092	6,478	קריית מלאכי
0.3523	48.0	3.7	4,222	4,072	3.9	5,410	5,207	8,478	שדרות
0.4173	22.6	-4.0	11,157	11,627	-4.0	12,920	13,456	6,047	שוהם
0.4969	38.5	0.7	7,549	7,494	0.9	9,367	9,283	105,188	<b>9,999 - 2,000</b>
0.4905	35.7	0.8	9,179	9,109	2.6	11,293	11,003	3,561	אבן יהודה
0.4363	33.7	-2.3	8,494	8,698	-1.8	10,491	10,683	2,142	אורנית
0.4091	39.6	-1.3	5,960	6,039	0.6	7,389	7,348	4,012	אזור
0.4662	43.3	3.2	6,467	6,266	-1.1	8,120	8,212	1,064	אלון שבות
0.3802	38.4	5.3	5,755	5,464	4.9	6,979	6,653	987	אליכין
0.4046	33.1	-0.4	7,535	7,562	-0.7	9,215	9,277	2,333	אלפי מנשה
0.4727	36.6	2.4	8,870	8,659	0.1	10,944	10,931	1,277	אלקנה
0.4559	39.4	-0.8	7,512	7,573	-2.2	9,407	9,623	2,357	אפרתה
0.4075	40.0	-0.5	5,944	5,973	-0.3	7,359	7,378	2,644	באר יעקב
0.4553	48.4	5.0	5,396	5,140	4.1	6,983	6,708	1,443	בית אל

לוח 1 (המשך)

2004		השכר הממוצע (ש"ח)						מספר השכירים (2004)	צורת היישוב
מדד אי-השוויון (ג'יני)	% השכירים המשתכרים עד שכר	במשך השנה			לחודש עבודה				
		אחוז השינוי	2004	2003	אחוז השינוי	2004	2003		
0.3684	32.0	-8.6	6,942	7,599	-7.7	8,483	9,189	1,341	בית אריה
0.4116	38.7	1.2	6,587	6,512	2.4	8,145	7,954	1,982	בית דגן
0.3525	39.7	0.2	4,949	4,938	1.1	5,960	5,895	2,936	בני עי"ש
0.4632	33.8	4.7	8,466	8,083	4.8	10,291	9,818	3,702	בנימינה-גבעת עדה
0.3791	29.5	-5.4	8,081	8,538	-2.9	9,761	10,054	1,841	בת חפר
0.3407	36.9	-2.7	5,810	5,973	-1.1	7,108	7,189	837	גבע בנימין
0.3947	30.9	1.9	8,378	8,218	-0.8	10,000	10,080	738	גבעת אבני
0.3496	26.7	4.5	7,482	7,161	0.8	8,753	8,680	881	גן נר
0.4646	29.6	3.5	12,879	12,440	2.6	15,406	15,010	947	הר אדר
0.3742	51.1	2.5	4,165	4,062	4.0	5,390	5,181	2,965	חצור הגלילית
0.4873	42.0	-4.4	8,241	8,618	-3.2	10,698	11,056	655	חשמונאים
0.4384	49.2	4.1	5,065	4,867	2.5	6,470	6,310	768	יבנאל
0.3914	44.1	5.8	5,292	5,002	6.9	6,646	6,218	3,010	ירוחם
0.4018	64.1	-3.2	3,397	3,510	0.1	4,998	4,995	923	כוכב יעקב
0.3953	33.4	4.5	7,211	6,904	3.3	8,768	8,485	737	כפר אדומים
0.4237	31.7	-5.1	9,586	10,098	-5.2	11,714	12,358	2,113	כפר ורדים
0.3845	47.9	11.4	4,534	4,070	4.2	5,805	5,569	1,177	כפר חב"ד
0.4410	34.6	-1.4	8,545	8,670	-2.7	10,340	10,627	1,073	כפר תבור
0.4291	25.7	1.2	12,264	12,122	-1.1	14,367	14,522	2,475	להבים
0.3994	24.6	-0.5	10,269	10,321	-0.7	12,216	12,308	788	לפיד
0.4507	35.9	-1.7	8,338	8,483	-1.3	10,222	10,352	3,191	מזכרת בתיה
0.4263	29.4	-0.4	10,621	10,660	-0.7	12,649	12,740	2,885	מיתר
0.4093	53.6	0.3	4,327	4,312	-0.3	5,737	5,756	1,631	מצפה רמון
0.4041	35.4	-0.3	7,337	7,356	-3.1	9,061	9,349	622	מרכז שפירא
0.3949	20.1	2.4	10,472	10,223	1.3	11,977	11,826	1,094	מתן
0.4160	49.0	6.2	4,937	4,648	1.4	6,517	6,427	633	נווה דקלים
0.4542	29.3	-6.0	9,856	10,489	-3.4	11,702	12,118	588	נוף איילון
0.4422	25.7	2.5	11,902	11,609	-0.4	13,766	13,816	1,008	נופית
0.4842	33.1	0.3	8,093	8,065	-0.2	9,676	9,696	726	נורדיה
0.5612	25.1	6.9	18,071	16,906	6.0	21,412	20,202	1,173	סביון
0.4496	28.4	2.9	12,670	12,310	1.6	14,986	14,746	3,072	עומר
0.4510	58.5	-1.9	4,131	4,211	-1.4	5,732	5,811	660	עלי



לוח 1 (המשך)

2004		השכר הממוצע (ש"ח)						מספר השכירים (2004)	צורת היישוב
מדד אי-השוויון (ג'יני)	% השכירים המשתכרים עד שכר	במשך השנה			לחודש עבודה				
		אחוז השינוי	2004	2003	אחוז השינוי	2004	2003		
0.4417	61.5	0.8	3,622	3,595	3.9	5,082	4,891	520	עמנואל
0.4199	44.9	2.4	5,526	5,399	-0.7	7,092	7,141	829	עפרה
0.4627	42.3	-0.3	6,723	6,745	0.5	8,367	8,322	1,666	עתלית
0.4571	34.8	-3.1	8,390	8,659	-4.0	10,273	10,703	2,354	פרדסיה
0.3686	24.7	-1.3	9,173	9,290	-1.0	10,747	10,859	1,332	צור הדסה
0.4313	47.1	1.6	5,564	5,477	3.1	7,500	7,277	1,024	קדומים
0.5235	33.3	-0.6	12,366	12,444	0.1	15,418	15,401	1,320	קיסריה
0.4040	38.0	-3.9	6,177	6,427	-4.3	7,638	7,980	1,243	קציר-חריש
0.3979	52.1	4.7	4,235	4,046	3.8	5,541	5,337	2,898	קצרין
0.3929	53.3	6.2	4,122	3,882	5.6	5,454	5,163	1,976	קריית ארבע
0.5127	56.1	0.4	5,039	5,019	0.6	6,486	6,450	440	קריית יערים
0.3836	43.9	-2.3	5,201	5,322	-0.8	6,584	6,640	3,509	קריית עקרון
0.4379	44.3	0.6	5,968	5,931	1.1	7,765	7,680	2,239	קרני שומרון
0.4455	45.0	4.4	6,313	6,048	5.2	8,173	7,772	975	ראש פינה
0.4190	56.8	-6.0	3,876	4,124	-1.4	5,028	5,098	1,693	רכסים
0.5460	31.9	6.5	14,068	13,210	9.1	16,923	15,510	1,154	רמת אפעל
0.4261	34.1	2.4	8,361	8,161	2.1	10,329	10,116	2,206	רמת ישי
0.3918	48.8	-4.0	4,857	5,060	0.7	6,470	6,423	2,109	שלומי
0.3983	33.9	-0.4	7,189	7,216	-0.3	8,868	8,894	1,473	שערי תקווה
0.4793	31.9	5.1	10,090	9,601	4.7	12,160	11,619	3,236	תל מונד
0.3652	54.4	7.3	3,922	3,655	5.3	5,224	4,963	205,695	<b>יישובים עירוניים לא יהודיים סך הכול</b>
0.3848	52.8	6.0	4,186	3,949	3.9	5,406	5,204	17,071	<b>99,999 - 50,000</b>
0.3730	52.8	6.0	4,186	3,949	3.9	5,406	5,204	17,071	נצרת
0.3613	53.8	7.4	3,937	3,665	5.5	5,254	4,981	64,644	<b>49,999 - 20,000</b>
0.3397	63.1	4.3	3,307	3,172	3.7	4,579	4,413	7,872	אום אל-פחם
0.3351	48.5	14.3	4,340	3,798	10.1	5,594	5,083	7,175	באקה-ג'ת
0.3962	48.4	6.1	4,982	4,697	5.0	6,369	6,066	6,332	דאלית אל-כרמל-עספיא
0.3274	51.5	12.6	3,948	3,507	7.2	5,212	4,860	7,650	טייבה
0.3321	49.5	10.4	4,201	3,807	7.2	5,415	5,050	4,863	טירה
0.3275	57.0	5.6	3,484	3,300	6.8	4,765	4,462	5,080	טמרה
0.3298	57.5	11.2	3,647	3,279	6.6	5,016	4,704	5,645	סח'נין
0.3057	57.6	-0.5	3,435	3,454	-2.1	4,944	5,051	5,509	רהט

לוח 1 (המשך)

2004		השכר הממוצע (ש"ח)						מספר השכירים (2004)	צורת היישוב
מדד אי-השוויון (ג'יני)	% השכירים המשתכרים עד שכר	במשך השנה			לחודש עבודה				
		אחוז השינוי	2004	2003	אחוז השינוי	2004	2003		
0.3170	54.5	7.5	3,663	3,408	5.5	4,897	4,641	6,674	שגור
0.3609	50.8	3.3	4,268	4,129	3.8	5,558	5,356	7,844	שפרעם
0.3592	56.0	6.5	3,778	3,549	5.1	5,055	4,811	61,544	<b>19,999 - 10,000</b>
0.3823	59.0	3.2	3,827	3,707	2.7	5,092	4,956	2,624	אבו סנאן
0.3649	54.0	0.8	4,064	4,032	3.1	5,386	5,223	2,305	אכסאל
0.3250	49.0	8.0	4,060	3,759	4.0	5,121	4,923	2,408	אעבלין
0.3539	60.9	3.4	3,431	3,317	3.4	4,743	4,587	3,790	ג'דידה-מכר
0.2643	63.5	7.5	2,874	2,673	6.5	3,863	3,626	3,123	ג'סר א-זרקא
0.3362	54.1	9.8	3,751	3,417	5.9	4,842	4,572	2,364	טורעאן
0.3409	51.9	4.9	3,970	3,786	2.7	5,125	4,991	3,712	יפיע
0.3622	51.4	2.8	4,292	4,175	2.3	5,554	5,431	2,671	ירכא
0.3583	61.4	1.3	3,440	3,396	1.5	4,644	4,575	3,652	כפר כנא
0.3310	65.3	6.4	3,226	3,032	3.3	4,510	4,366	2,652	כפר מנדא
0.3130	51.0	9.1	3,984	3,652	7.5	5,208	4,846	3,581	כפר קאסם
0.3508	52.4	4.6	4,180	3,998	2.8	5,494	5,343	3,854	כפר קרע
0.3969	54.5	9.8	4,235	3,856	4.8	5,627	5,367	3,915	מגאר
0.3214	55.4	15.0	3,764	3,272	11.2	5,058	4,549	2,331	מעלה עירון
0.3300	59.8	15.9	3,355	2,895	12.0	4,551	4,062	2,040	עין מאהל
0.3374	59.7	8.3	3,588	3,314	6.9	4,995	4,671	4,043	עראבה
0.3439	53.9	14.5	3,937	3,438	9.5	5,214	4,760	3,574	ערערה
0.2871	57.0	-7.0	3,392	3,646	-1.7	5,027	5,112	1,262	ערערה-בנגב
0.3205	50.0	8.3	4,138	3,821	11.2	5,550	4,990	3,248	קלנסווה
0.3331	54.8	4.1	3,747	3,600	3.9	5,031	4,843	2,891	ריינה
0.3397	57.9	4.4	3,627	3,474	3.3	5,175	5,012	1,504	תל שבע
0.3686	53.9	8.2	3,976	3,673	5.5	5,309	5,030	62,436	<b>9,999 - 2,000</b>
0.3509	56.6	1.1	3,639	3,598	-0.7	4,875	4,910	1,351	אבו גוש
0.2933	55.8	-1.8	3,239	3,299	-2.2	4,386	4,483	391	אבטין
0.3353	60.0	5.7	3,395	3,212	5.3	4,925	4,677	1,484	בועינה-נוג'ידאת
0.3144	61.4	23.2	3,426	2,782	18.7	4,868	4,100	1,276	בוקעאטא
0.3263	58.9	-1.3	3,469	3,515	0.6	4,933	4,905	1,498	ביר אל-מכסור
0.3951	52.1	10.7	4,708	4,251	9.0	6,310	5,789	2,423	בית ג'ן
0.3172	58.7	8.1	3,554	3,286	7.0	4,922	4,599	1,548	בסמ"ה

לוח 1 (המשך)

2004		השכר הממוצע (ש"ח)						מספר השכירים (2004)	צורת היישוב
מדד אי-השוויון (ג'יני)	% השכירים המשתכרים עד שכר	במשך השנה			לחודש עבודה				
		אחוז השינוי	2004	2003	אחוז השינוי	2004	2003		
0.3367	52.4	0.3	3,817	3,803	-1.4	4,993	5,063	1,377	בסמת טבעון
0.3882	50.7	11.3	4,847	4,356	6.4	6,257	5,880	1,352	ג'ולס
0.3240	61.6	29.2	3,943	3,052	23.1	5,570	4,523	1,500	גלג'וליה
0.3749	44.6	9.4	5,027	4,595	3.1	6,204	6,015	885	ג'ש (גוש חלב)
0.3474	49.5	8.0	4,123	3,817	3.3	5,238	5,072	1,836	דבוריה
0.3198	59.6	2.1	3,448	3,376	3.6	4,885	4,715	1,963	דיר חנא
0.3370	47.8	12.6	4,277	3,797	7.5	5,397	5,019	1,292	זמר
0.3169	53.5	3.2	3,746	3,629	4.2	5,101	4,894	1,113	זרזיר
0.3037	47.3	10.0	4,077	3,707	1.9	5,476	5,375	1,174	חורה
0.3912	48.8	20.3	4,997	4,154	11.7	6,513	5,829	1,207	חורפיש
0.2867	63.2	-2.0	3,091	3,155	-1.5	4,388	4,454	1,472	טובא-זנגריה
0.3463	45.9	6.3	4,624	4,352	2.9	5,654	5,496	1,472	יאנוח-ג'ת
0.3438	56.3	10.9	3,783	3,410	8.5	5,247	4,837	2,104	כאבול
0.3366	49.4	19.6	4,137	3,459	12.5	5,460	4,852	786	כאוכב אבו אל-היג'א
0.2993	51.6	14.6	3,711	3,237	5.9	5,034	4,755	1,509	כסיפה
0.3733	49.4	6.2	4,589	4,322	-1.2	5,656	5,723	1,582	כסרא-סמיע
0.3125	57.1	7.5	3,480	3,237	2.5	4,777	4,662	933	כעביה-טבאש-חג'אג'רה
0.3520	49.5	-1.2	4,424	4,476	-3.7	5,526	5,740	551	כפר ברא
0.3721	53.8	6.7	4,095	3,838	4.9	5,231	4,989	2,392	כפר יאסיף
0.3884	46.0	5.4	5,165	4,901	7.4	6,527	6,078	834	כפר כמא
0.3147	45.3	9.6	4,248	3,875	5.2	5,287	5,025	497	כפר מצר
0.3216	52.3	19.4	3,800	3,181	9.7	5,246	4,783	1,267	לקיה
0.3226	68.7	23.6	2,937	2,377	17.7	4,446	3,777	2,073	מג'דל שמס
0.3087	53.3	12.8	3,834	3,398	11.7	5,247	4,697	606	מוקיבלה
0.3773	55.3	2.8	3,957	3,849	0.5	5,152	5,129	790	מזרעה
0.3167	68.2	14.4	2,905	2,538	13.0	4,399	3,893	868	מסעדה
0.3605	38.5	9.6	5,642	5,147	4.8	6,913	6,594	896	מעיליא
0.3257	60.3	12.6	3,397	3,017	9.8	4,554	4,146	1,265	משהד
0.3277	52.4	4.5	3,826	3,661	4.4	5,067	4,853	2,173	נחף
0.3600	44.4	21.6	4,709	3,873	13.5	6,038	5,322	874	סאג'ור
0.3556	55.2	8.2	3,844	3,553	3.1	5,063	4,909	527	סולם
0.3372	62.3	20.7	3,416	2,831	13.5	4,797	4,227	387	עוזיר

לוח 1 (המשך)

2004		השכר הממוצע (ש"ח)						מספר השכירים (2004)	צורת היישוב
מדד אי-השוויון (ג'יני)	% השכירים המשתכרים עד שכר	במשך השנה			לחודש עבודה				
		אחוז השינוי	2004	2003	אחוז השינוי	2004	2003		
0.3839	47.8	1.1	4,712	4,660	0.1	5,912	5,906	1,367	עילבון
0.3079	56.2	-6.4	3,384	3,614	-4.2	4,598	4,802	1,049	עילוט
0.3143	56.2	5.6	3,519	3,331	5.9	4,720	4,459	2,543	פורדיס
0.3515	48.7	10.0	4,458	4,053	6.7	5,706	5,348	916	פסוטה
0.4021	52.3	4.9	4,584	4,369	3.4	5,854	5,661	1,431	פקיעין (בוקיעה)
0.3728	46.9	12.7	4,826	4,281	7.4	6,073	5,657	1,916	ראמה
0.3143	51.2	1.4	3,907	3,854	-0.1	5,182	5,188	1,165	שבלי - אום אל-גנם
0.2842	52.5	3.2	3,546	3,437	2.6	4,896	4,773	758	שגב-שלום
0.3394	57.3	-4.7	3,339	3,502	-2.5	4,432	4,547	504	שייח' דנון
0.2985	53.5	3.2	3,534	3,425	6.0	4,936	4,658	1,227	שעב
0.4583	43.3	2.5	6,371	6,214	2.4	7,670	7,488	191,761	<b>יישובים כפריים - סה"כ</b>
0.4667	38.4	2.5	6,900	6,734	2.2	8,568	8,382	78,175	מושבים
0.4725	45.0	4.1	6,333	6,085	4.4	7,623	7,304	6,214	מושבים שיתופיים
0.3687	52.6	4.4	5,079	4,866	4.8	5,660	5,400	57,657	קיבוצים
0.4504	41.2	6.1	6,029	5,683	8.5	7,335	6,759	1,109	יישובים מוסדיים יהודיים
0.4868	38.0	0.2	7,587	7,575	-0.7	9,497	9,564	41,601	יישובים יהודיים קטנים
0.3523	51.4	5.3	3,973	3,773	4.2	5,272	5,062	7,005	יישובים לא יהודיים קטנים
0.3060	59.5	3.5	3,234	3,125	2.1	4,744	4,646	5,534	אוכלוסייה מחוץ ליישובים
	69.6	35.3	3,469	2,563	37.0	5,203	3,798	23	כתובת לא ידועה

**לוח 2: שכר ממוצע חודשי ושנתי של שכירים, אחוז השכירים ששכרם אינו גבוה משכר המינימום ומדד אי-השוויון, לפי יישוב - 2004, 2003**

2004		השכר הממוצע (ש"ח)						מספר השכירים (2004)	היישובים לפי סדר א'-ב'
מדד אי-השוויון (ג'יני)	% השכירים המשתכרים עד שכר המינימום	במשך השנה			לחודש עבודה				
		אחוז השינוי	2004	2003	אחוז השינוי	2004	2003		
0.4701	43.5	0.7	6,053	6,008	1.4	7,564	7,458	2,357,830	<b>סך הכול</b>
0.3509	56.6	1.1	3,639	3,598	-0.7	4,875	4,910	1,351	אבו גוש
0.3823	59.0	3.2	3,827	3,707	2.7	5,092	4,956	2,624	אבו סנאן
0.2933	55.8	-1.8	3,239	3,299	-2.2	4,386	4,483	391	אבטין
0.4905	35.7	0.8	9,179	9,109	2.6	11,293	11,003	3,561	אבן יהודה
0.3397	63.1	4.3	3,307	3,172	3.7	4,579	4,413	7,872	אום אל-פחם
0.3634	50.2	5.7	4,207	3,979	6.8	5,530	5,175	7,219	אופקים
0.4039	42.9	-2.7	5,386	5,533	-0.6	6,725	6,765	11,538	אור יהודה
0.3613	50.0	2.1	4,175	4,089	4.2	5,416	5,196	6,533	אור עקיבא
0.4363	33.7	-2.3	8,494	8,698	-1.8	10,491	10,683	2,142	אורנית
0.4091	39.6	-1.3	5,960	6,039	0.6	7,389	7,348	4,012	אזור
0.3927	47.2	-0.7	5,106	5,143	0.7	6,879	6,834	24,417	אילת
0.3649	54.0	0.8	4,064	4,032	3.1	5,386	5,223	2,305	אכסאל
0.4662	43.3	3.2	6,467	6,266	-1.1	8,120	8,212	1,064	אלון שבות
0.3802	38.4	5.3	5,755	5,464	4.9	6,979	6,653	987	אליכין
0.3808	57.1	-2.3	3,854	3,945	-1.9	5,200	5,303	5,077	אלעד
0.4046	33.1	-0.4	7,535	7,562	-0.7	9,215	9,277	2,333	אלפי מנשה
0.4727	36.6	2.4	8,870	8,659	0.1	10,944	10,931	1,277	אלקנה
0.3250	49.0	8.0	4,060	3,759	4.0	5,121	4,923	2,408	אעבלין
0.4559	39.4	-0.8	7,512	7,573	-2.2	9,407	9,623	2,357	אפרתה
0.3490	38.8	-1.2	5,280	5,345	0.0	6,567	6,565	7,572	אריאל
0.4078	46.0	-1.6	5,083	5,167	-1.0	6,425	6,488	68,406	אשדוד
0.4177	50.8	3.1	4,739	4,596	4.0	6,139	5,905	37,631	אשקלון
0.3351	48.5	14.3	4,340	3,798	10.1	5,594	5,083	7,175	באקה-ג'ת
0.4075	40.0	-0.5	5,944	5,973	-0.3	7,359	7,378	2,644	באר יעקב
0.4276	44.6	3.1	5,630	5,458	3.2	7,062	6,842	69,650	באר שבע
0.3353	60.0	5.7	3,395	3,212	5.3	4,925	4,677	1,484	בועינה-נוג'ידאת
0.3144	61.4	23.2	3,426	2,782	18.7	4,868	4,100	1,276	בוקעאתא
0.3263	58.9	-1.3	3,469	3,515	0.6	4,933	4,905	1,498	ביר אל-מכסור
0.4553	48.4	5.0	5,396	5,140	4.1	6,983	6,708	1,443	בית אל
0.3684	32.0	-8.6	6,942	7,599	-7.7	8,483	9,189	1,341	בית אריה
0.3951	52.1	10.7	4,708	4,251	9.0	6,310	5,789	2,423	בית ג'ן

לוח 2 (המשך)

2004		השכר הממוצע (ש"ח)						מספר השכירים (2004)	היישובים לפי סדר א'-ב'
מדד אי-השוויון (גייני)	% השכירים המשתכרים עד שכר המינימום	במשך השנה			לחודש עבודה				
		אחוז השינוי	2004	2003	אחוז השינוי	2004	2003		
0.4116	38.7	1.2	6,587	6,512	2.4	8,145	7,954	1,982	בית דגן
0.3519	45.9	7.8	4,591	4,258	7.2	5,867	5,471	6,580	בית שאן
0.4065	47.8	-2.3	4,896	5,010	-0.9	6,329	6,384	15,321	בית שמש
0.3728	64.7	-1.5	3,156	3,203	-1.2	4,236	4,288	3,602	ביתר עילית
0.4170	51.7	-1.4	4,419	4,482	0.9	5,521	5,471	29,161	בני ברק
0.3525	39.7	0.2	4,949	4,938	1.1	5,960	5,895	2,936	בני עי"ש
0.4632	33.8	4.7	8,466	8,083	4.8	10,291	9,818	3,702	בנימינה-גבעת עדה
0.3172	58.7	8.1	3,554	3,286	7.0	4,922	4,599	1,548	בסמ"ה
0.3367	52.4	0.3	3,817	3,803	-1.4	4,993	5,063	1,377	בסמת טבעון
0.3791	29.5	-5.4	8,081	8,538	-2.9	9,761	10,054	1,841	בת חפר
0.3746	46.8	-1.3	4,568	4,630	0.5	5,730	5,704	54,168	בת ים
0.3539	60.9	3.4	3,431	3,317	3.4	4,743	4,587	3,790	ג'דידה-מכר
0.3882	50.7	11.3	4,847	4,356	6.4	6,257	5,880	1,352	ג'ולס
0.3240	61.6	29.2	3,943	3,052	23.1	5,570	4,523	1,500	ג'לג'וליה
0.2643	63.5	7.5	2,874	2,673	6.5	3,863	3,626	3,123	ג'סר א-זרקא
0.3749	44.6	9.4	5,027	4,595	3.1	6,204	6,015	885	ג'ש (גוש חלב)
0.3407	36.9	-2.7	5,810	5,973	-1.1	7,108	7,189	837	גבע בנימין
0.3947	30.9	1.9	8,378	8,218	-0.8	10,000	10,080	738	גבעת אבני
0.4129	35.8	-4.8	7,195	7,561	-4.3	8,779	9,173	4,192	גבעת זאב
0.4429	32.8	-1.5	8,551	8,679	-1.2	10,281	10,409	7,129	גבעת שמואל
0.4490	33.4	-0.4	8,262	8,298	1.1	9,896	9,790	20,052	גבעתיים
0.4261	37.2	1.3	6,919	6,830	1.7	8,520	8,378	5,071	גדרה
0.3961	34.6	-2.4	6,980	7,153	-2.2	8,546	8,735	5,098	גן יבנה
0.3496	26.7	4.5	7,482	7,161	0.8	8,753	8,680	881	גן נר
0.4574	33.1	-2.3	8,827	9,039	-0.7	10,667	10,738	4,726	גני תקווה
0.3962	48.4	6.1	4,982	4,697	5.0	6,369	6,066	6,332	דאלית אל-כרמל-עספיא
0.3474	49.5	8.0	4,123	3,817	3.3	5,238	5,072	1,836	דבוריה
0.3198	59.6	2.1	3,448	3,376	3.6	4,885	4,715	1,963	דיר חנא
0.4077	44.2	6.7	5,707	5,347	8.0	7,336	6,795	11,499	דימונה
0.4677	33.3	0.5	8,943	8,903	1.3	10,866	10,731	16,754	הוד השרון
0.4646	29.6	3.5	12,879	12,440	2.6	15,406	15,010	947	הר אדר
0.4876	38.2	0.3	8,038	8,016	1.1	9,858	9,753	34,837	הרצליה

לוח 2 (המשך)

2004		השכר הממוצע (ש"ח)						מספר השכירים (2004)	היישובים לפי סדר א'-ב'
מדד אי-השוויון (גיני)	% השכירים המשתכרים עד שכר המינימום	במשך השנה			לחודש עבודה				
		אחוז השינוי	2004	2003	אחוז השינוי	2004	2003		
0.4995	36.2	2.2	10,149	9,934	4.9	12,559	11,971	5,465	זכרון יעקב
0.3370	47.8	12.6	4,277	3,797	7.5	5,397	5,019	1,292	זמר
0.3169	53.5	3.2	3,746	3,629	4.2	5,101	4,894	1,113	זרזיר
0.4144	45.7	2.7	5,269	5,130	4.0	6,650	6,397	30,477	חדרה
0.4109	42.1	-1.2	5,646	5,713	0.0	6,949	6,947	68,144	חולון
0.3037	47.3	10.0	4,077	3,707	1.9	5,476	5,375	1,174	חורה
0.3912	48.8	20.3	4,997	4,154	11.7	6,513	5,829	1,207	חורפיש
0.4822	42.3	4.6	6,936	6,634	4.7	8,501	8,118	100,120	חיפה
0.3742	51.1	2.5	4,165	4,062	4.0	5,390	5,181	2,965	חצור הגלילית
0.4873	42.0	-4.4	8,241	8,618	-3.2	10,698	11,056	655	חשמונאים
0.3875	50.9	3.4	4,414	4,270	4.6	5,770	5,518	14,435	טבריה
0.2867	63.2	-2.0	3,091	3,155	-1.5	4,388	4,454	1,472	טובא-זנגריה
0.3362	54.1	9.8	3,751	3,417	5.9	4,842	4,572	2,364	טורעאן
0.3274	51.5	12.6	3,948	3,507	7.2	5,212	4,860	7,650	טיבה
0.3321	49.5	10.4	4,201	3,807	7.2	5,415	5,050	4,863	טירה
0.3917	47.9	3.4	4,704	4,549	4.0	5,939	5,710	6,907	טירת כרמל
0.3275	57.0	5.6	3,484	3,300	6.8	4,765	4,462	5,080	טמרה
0.3463	45.9	6.3	4,624	4,352	2.9	5,654	5,496	1,472	יאנוח-ג'ת
0.4384	49.2	4.1	5,065	4,867	2.5	6,470	6,310	768	יבנאל
0.4552	42.0	0.7	6,515	6,470	2.1	8,231	8,062	12,253	יבנה
0.4478	36.1	-2.5	7,504	7,700	-1.1	9,138	9,236	10,154	יהוד-מונסון
0.3409	51.9	4.9	3,970	3,786	2.7	5,125	4,991	3,712	יפיע
0.3867	33.2	5.8	6,704	6,337	5.5	8,006	7,590	7,571	יקנעם עילית
0.3914	44.1	5.8	5,292	5,002	6.9	6,646	6,218	3,010	ירוחם
0.4711	46.5	-2.4	5,567	5,704	-1.4	6,968	7,063	171,546	ירושלים
0.3622	51.4	2.8	4,292	4,175	2.3	5,554	5,431	2,671	ירכא
0.3438	56.3	10.9	3,783	3,410	8.5	5,247	4,837	2,104	כאבול
0.3366	49.4	19.6	4,137	3,459	12.5	5,460	4,852	786	כאוכב אבו אל-היג'א
0.4730	30.0	1.9	11,054	10,845	0.6	13,347	13,271	4,146	כוכב יאיר
0.4018	64.1	-3.2	3,397	3,510	0.1	4,998	4,995	923	כוכב יעקב
0.2993	51.6	14.6	3,711	3,237	5.9	5,034	4,755	1,509	כסיפה
0.3733	49.4	6.2	4,589	4,322	-1.2	5,656	5,723	1,582	כסרא-סמיע
0.3125	57.1	7.5	3,480	3,237	2.5	4,777	4,662	933	כעביה-טבאש-חג'אג'רה

לוח 2 (המשך)

2004		השכר הממוצע (ש"ח)						מספר השכירים (2004)	היישובים לפי סדר א'-ב'
מדד אי-השוויון (ג'יני)	% השכירים המשתכרים עד שכר המינימום	במשך השנה			לחודש עבודה				
		אחוז השינוי	2004	2003	אחוז השינוי	2004	2003		
0.3953	33.4	4.5	7,211	6,904	3.3	8,768	8,485	737	כפר אדומים
0.3520	49.5	-1.2	4,424	4,476	-3.7	5,526	5,740	551	כפר ברא
0.4237	31.7	-5.1	9,586	10,098	-5.2	11,714	12,358	2,113	כפר ורדים
0.3845	47.9	11.4	4,534	4,070	4.2	5,805	5,569	1,177	כפר חב"ד
0.3721	53.8	6.7	4,095	3,838	4.9	5,231	4,989	2,392	כפר יאסיף
0.4151	39.8	0.4	6,397	6,373	1.3	8,012	7,908	4,821	כפר יונה
0.3884	46.0	5.4	5,165	4,901	7.4	6,527	6,078	834	כפר כמא
0.3583	61.4	1.3	3,440	3,396	1.5	4,644	4,575	3,652	כפר כנא
0.3310	65.3	6.4	3,226	3,032	3.3	4,510	4,366	2,652	כפר מנדא
0.3147	45.3	9.6	4,248	3,875	5.2	5,287	5,025	497	כפר מצר
0.4572	37.8	-0.8	7,511	7,571	0.7	9,221	9,155	34,009	כפר סבא
0.3130	51.0	9.1	3,984	3,652	7.5	5,208	4,846	3,581	כפר קאסם
0.3508	52.4	4.6	4,180	3,998	2.8	5,494	5,343	3,854	כפר קרע
0.4410	34.6	-1.4	8,545	8,670	-2.7	10,340	10,627	1,073	כפר תבור
0.3973	40.6	4.3	5,675	5,441	4.2	7,051	6,766	18,291	כרמיאל
0.4291	25.7	1.2	12,264	12,122	-1.1	14,367	14,522	2,475	להבים
0.3621	45.1	-1.8	4,735	4,821	-0.7	6,030	6,072	23,221	לוד
0.3994	24.6	-0.5	10,269	10,321	-0.7	12,216	12,308	788	לפיד
0.3216	52.3	19.4	3,800	3,181	9.7	5,246	4,783	1,267	לקיה
0.4773	35.3	-1.4	9,206	9,333	-0.6	11,248	11,311	8,653	מבשרת ציון
0.3226	68.7	23.6	2,937	2,377	17.7	4,446	3,777	2,073	מג'דל שמס
0.3969	54.5	9.8	4,235	3,856	4.8	5,627	5,367	3,915	מגאר
0.3773	46.2	5.8	4,734	4,475	7.3	6,001	5,591	8,796	מגדל העמק
0.4010	68.8	-2.9	2,960	3,049	-1.4	4,007	4,064	4,010	מודיעין עלית
0.4239	27.3	-4.1	9,472	9,874	-3.7	11,280	11,715	20,889	מודיעין-מכבים-רעות
0.3087	53.3	12.8	3,834	3,398	11.7	5,247	4,697	606	מוקיבלה
0.4507	35.9	-1.7	8,338	8,483	-1.3	10,222	10,352	3,191	מזכרת בתיה
0.3773	55.3	2.8	3,957	3,849	0.5	5,152	5,129	790	מזרעה
0.4263	29.4	-0.4	10,621	10,660	-0.7	12,649	12,740	2,885	מיתר
0.3167	68.2	14.4	2,905	2,538	13.0	4,399	3,893	868	מסעדה
0.3605	38.5	9.6	5,642	5,147	4.8	6,913	6,594	896	מעיליא
0.3708	33.8	-1.3	6,498	6,580	-0.3	7,827	7,853	11,804	מעלה אדומים
0.3214	55.4	15.0	3,764	3,272	11.2	5,058	4,549	2,331	מעלה עירון



לוח 2 (המשך)

2004		השכר הממוצע (ש"ח)						מספר השכירים (2004)	היישובים לפי סדר א'-ב'
מדד אי-השוויון (גיני)	% השכירים המשתכרים עד שכר המינימום	במשך השנה			לחודש עבודה				
		אחוז השינוי	2004	2003	אחוז השינוי	2004	2003		
0.3528	41.5	4.1	4,930	4,737	2.7	6,163	6,004	7,191	מעלות-תרשיחא
0.4093	53.6	0.3	4,327	4,312	-0.3	5,737	5,756	1,631	מצפה רמון
0.4041	35.4	-0.3	7,337	7,356	-3.1	9,061	9,349	622	מרכז שפירא
0.3257	60.3	12.6	3,397	3,017	9.8	4,554	4,146	1,265	משהד
0.3949	20.1	2.4	10,472	10,223	1.3	11,977	11,826	1,094	מתן
0.4138	40.3	0.9	6,126	6,072	3.3	7,621	7,376	19,024	נהריה
0.4160	49.0	6.2	4,937	4,648	1.4	6,517	6,427	633	נווה דקלים
0.4542	29.3	-6.0	9,856	10,489	-3.4	11,702	12,118	588	נוף איילון
0.4422	25.7	2.5	11,902	11,609	-0.4	13,766	13,816	1,008	נופית
0.4842	33.1	0.3	8,093	8,065	-0.2	9,676	9,696	726	נורדיה
0.3277	52.4	4.5	3,826	3,661	4.4	5,067	4,853	2,173	נחף
0.4462	36.3	0.8	7,597	7,540	1.4	9,258	9,133	11,830	נס ציונה
0.3730	52.8	6.0	4,186	3,949	3.9	5,406	5,204	17,071	נצרת
0.3707	43.3	6.5	4,876	4,578	6.8	6,103	5,716	17,343	נצרת עילית
0.4153	39.1	3.6	6,311	6,091	4.2	7,652	7,345	8,530	נשר
0.3653	54.0	6.5	3,897	3,660	6.5	5,257	4,935	6,549	נתיבות
0.4274	46.9	0.3	5,187	5,171	1.9	6,545	6,422	63,881	נתניה
0.3600	44.4	21.6	4,709	3,873	13.5	6,038	5,322	874	סאג'ור
0.5612	25.1	6.9	18,071	16,906	6.0	21,412	20,202	1,173	סביון
0.3556	55.2	8.2	3,844	3,553	3.1	5,063	4,909	527	סולם
0.3298	57.5	11.2	3,647	3,279	6.6	5,016	4,704	5,645	סח'נין
0.3372	62.3	20.7	3,416	2,831	13.5	4,797	4,227	387	עוזיר
0.4496	28.4	2.9	12,670	12,310	1.6	14,986	14,746	3,072	עומר
0.3839	47.8	1.1	4,712	4,660	0.1	5,912	5,906	1,367	עילבון
0.3079	56.2	-6.4	3,384	3,614	-4.2	4,598	4,802	1,049	עילוט
0.3300	59.8	15.9	3,355	2,895	12.0	4,551	4,062	2,040	עין מאהל
0.3713	48.7	2.3	4,485	4,386	4.2	5,820	5,584	15,153	עכו
0.4510	58.5	-1.9	4,131	4,211	-1.4	5,732	5,811	660	עלי
0.4417	61.5	0.8	3,622	3,595	3.9	5,082	4,891	520	עמנואל
0.4014	46.1	5.4	5,068	4,806	6.8	6,453	6,039	14,821	עפולה
0.4199	44.9	2.4	5,526	5,399	-0.7	7,092	7,141	829	עפרה
0.3374	59.7	8.3	3,588	3,314	6.9	4,995	4,671	4,043	עראבה
0.4372	44.8	3.3	5,549	5,370	3.5	7,025	6,788	9,797	ערד

לוח 2 (המשך)

2004		השכר הממוצע (ש"ח)						מספר השכירים (2004)	היישובים לפי סדר א'-ב'
מדד אי-השוויון (גיני)	% השכירים המשתכרים עד שכר המינימום	במשך השנה			לחודש עבודה				
		אחוז השינוי	2004	2003	אחוז השינוי	2004	2003		
0.3439	53.9	14.5	3,937	3,438	9.5	5,214	4,760	3,574	ערערה
0.2871	57.0	-7.0	3,392	3,646	-1.7	5,027	5,112	1,262	ערערה-בנגב
0.4627	42.3	-0.3	6,723	6,745	0.5	8,367	8,322	1,666	עתלית
0.3143	56.2	5.6	3,519	3,331	5.9	4,720	4,459	2,543	פורידיס
0.3515	48.7	10.0	4,458	4,053	6.7	5,706	5,348	916	פסוטה
0.4021	52.3	4.9	4,584	4,369	3.4	5,854	5,661	1,431	פקיעין (בוקיעה)
0.4118	41.3	4.3	5,935	5,692	5.2	7,403	7,035	10,817	פרדס חנה-כרכור
0.4571	34.8	-3.1	8,390	8,659	-4.0	10,273	10,703	2,354	פרדסיה
0.4180	38.8	0.1	6,215	6,205	0.7	7,584	7,535	73,460	פתח תקווה
0.3686	24.7	-1.3	9,173	9,290	-1.0	10,747	10,859	1,332	צור הדסה
0.4362	31.6	-2.3	8,349	8,544	-0.9	10,094	10,183	5,432	צורן-קדימה
0.4265	53.8	4.3	4,428	4,246	4.9	5,793	5,524	7,753	צפת
0.4313	47.1	1.6	5,564	5,477	3.1	7,500	7,277	1,024	קדומים
0.5235	33.3	-0.6	12,366	12,444	0.1	15,418	15,401	1,320	קיסריה
0.3205	50.0	8.3	4,138	3,821	11.2	5,550	4,990	3,248	קלנסווה
0.4040	38.0	-3.9	6,177	6,427	-4.3	7,638	7,980	1,243	קציר-חריש
0.3979	52.1	4.7	4,235	4,046	3.8	5,541	5,337	2,898	קצרין
0.4620	33.3	1.9	8,543	8,386	2.3	10,281	10,048	10,506	קריית אנו
0.3929	53.3	6.2	4,122	3,882	5.6	5,454	5,163	1,976	קריית ארבע
0.4247	44.5	5.2	5,565	5,290	5.4	6,930	6,574	18,374	קריית אתא
0.4262	40.5	5.6	6,272	5,938	5.8	7,685	7,263	15,247	קריית ביאליק
0.3881	53.9	-2.0	4,116	4,201	-0.1	5,472	5,476	16,221	קריית גת
0.4721	37.0	2.5	8,599	8,391	1.7	10,389	10,217	5,615	קריית טבעון
0.4063	46.1	5.0	5,025	4,785	6.1	6,276	5,913	14,151	קריית ים
0.5127	56.1	0.4	5,039	5,019	0.6	6,486	6,450	440	קריית יערים
0.4289	39.6	5.9	6,459	6,099	5.8	7,897	7,466	16,243	קריית מוצקין
0.3681	54.7	-0.8	3,809	3,841	1.5	5,167	5,092	6,478	קריית מלאכי
0.3836	43.9	-2.3	5,201	5,322	-0.8	6,584	6,640	3,509	קריית עקרון
0.3684	45.3	5.6	4,780	4,526	4.9	6,040	5,757	9,413	קריית שמונה
0.4379	44.3	0.6	5,968	5,931	1.1	7,765	7,680	2,239	קרני שומרון
0.3728	46.9	12.7	4,826	4,281	7.4	6,073	5,657	1,916	ראמה
0.4266	35.9	-1.5	7,013	7,121	-0.9	8,590	8,671	12,838	ראש העין
0.4455	45.0	4.4	6,313	6,048	5.2	8,173	7,772	975	ראש פינה

לוח 2 (המשך)

2004		השכר הממוצע (ש"ח)						מספר השכירים (2004)	היישובים לפי סדר א'-ב'
מדד אי-השוויון (ג'יני)	% השכירים המשתכרים עד שכר המינימום	במשך השנה			לחודש עבודה				
		אחוז השינוי	2004	2003	אחוז השינוי	2004	2003		
0.4235	38.1	-2.7	6,603	6,787	-1.8	8,081	8,226	91,935	ראשון לציון
0.3057	57.6	-0.5	3,435	3,454	-2.1	4,944	5,051	5,509	רהט
0.4481	40.5	0.1	6,736	6,732	0.7	8,317	8,261	41,513	רחובות
0.3331	54.8	4.1	3,747	3,600	3.9	5,031	4,843	2,891	רינה
0.4190	56.8	-6.0	3,876	4,124	-1.4	5,028	5,098	1,693	רכסים
0.3561	47.4	-2.1	4,423	4,516	-0.7	5,646	5,686	21,830	רמלה
0.5460	31.9	6.5	14,068	13,210	9.1	16,923	15,510	1,154	רמת אפעל
0.4465	37.2	0.0	7,180	7,182	1.2	8,697	8,592	51,611	רמת גן
0.5116	34.5	4.0	10,164	9,776	4.4	12,339	11,819	14,641	רמת השרון
0.4261	34.1	2.4	8,361	8,161	2.1	10,329	10,116	2,206	רמת ישי
0.4958	36.1	1.4	9,489	9,363	2.7	11,692	11,390	27,086	רעננה
0.3143	51.2	1.4	3,907	3,854	-0.1	5,182	5,188	1,165	שבלי - אום אל-גנם
0.2842	52.5	3.2	3,546	3,437	2.6	4,896	4,773	758	שגב-שולם
0.3170	54.5	7.5	3,663	3,408	5.5	4,897	4,641	6,674	שגור
0.3523	48.0	3.7	4,222	4,072	3.9	5,410	5,207	8,478	שדרות
0.4173	22.6	-4.0	11,157	11,627	-4.0	12,920	13,456	6,047	שוהם
0.3394	57.3	-4.7	3,339	3,502	-2.5	4,432	4,547	504	שייח' דנון
0.3918	48.8	-4.0	4,857	5,060	0.7	6,470	6,423	2,109	שלומי
0.2985	53.5	3.2	3,534	3,425	6.0	4,936	4,658	1,227	שעב
0.3983	33.9	-0.4	7,189	7,216	-0.3	8,868	8,894	1,473	שערי תקווה
0.3609	50.8	3.3	4,268	4,129	3.8	5,558	5,356	7,844	שפרעם
0.4968	40.6	0.2	7,207	7,192	1.8	8,973	8,817	167,623	תל אביב-יפו
0.4793	31.9	5.1	10,090	9,601	4.7	12,160	11,619	3,236	תל מונד
0.3397	57.9	4.4	3,627	3,474	3.3	5,175	5,012	1,504	תל שבע

**לוח 3: שכר ממוצע חודשי ושנתי של שכירים, אחוז השכירים ששכרם אינו גבוה משכר המינימום ומדד אי-השוויון, לפי מועצה אזורית - 2004, 2003**

2004		השכר הממוצע (ש"ח)						מספר השכירים (2004)	מועצה אזורית
מדד אי-השוויון (גיני)	% השכירים המשתכרים עד שכר המינימום	במשך השנה			לחודש עבודה				
		אחוז השינוי	2004	2003	אחוז השינוי	2004	2003		
0.4356	42.7	2.1	6,497	6,362	2.0	7,843	7,690	213,419	<b>סך כל מועצות אזוריות</b>
0.3435	52.3	-4.4	3,903	4,081	0.8	5,225	5,186	195	אבו בסמה
0.3473	60.8	8.1	3,544	3,279	5.3	4,906	4,658	1,108	אל-בטוף
0.4377	39.8	1.2	6,822	6,739	-0.6	8,356	8,410	527	אלונה
0.5560	35.1	11.1	12,030	10,829	14.0	14,263	12,517	1,647	אפעל
0.3595	52.6	6.3	5,229	4,921	8.7	6,026	5,542	3,955	אשכול
0.4159	33.7	2.0	7,126	6,984	0.8	8,561	8,490	5,856	באר טוביה
0.3288	49.1	5.3	4,027	3,824	2.0	5,092	4,991	1,502	בוסתן-אל-מרג'
0.3528	55.2	5.2	5,238	4,977	5.3	5,824	5,530	2,319	בני שמעון
0.3477	54.8	6.1	4,898	4,615	8.4	5,580	5,149	4,084	בקעת בית שאן
0.4339	32.5	-1.3	6,966	7,061	-1.1	8,367	8,459	2,087	ברנר
0.4882	31.6	1.8	10,013	9,835	1.0	12,221	12,100	1,464	גדרות
0.3792	43.4	6.2	5,190	4,886	5.0	6,437	6,130	4,935	גולן
0.4366	43.7	0.3	5,869	5,853	-1.5	7,334	7,446	3,877	גוש עציון
0.4477	37.5	-0.4	7,615	7,644	0.1	9,106	9,096	6,983	גזר
0.4327	30.0	1.7	8,656	8,511	-0.9	10,303	10,395	1,628	גן רוזה
0.4567	34.3	2.1	8,495	8,324	2.1	10,119	9,909	7,899	דרום השרון
0.3682	46.2	6.1	5,302	4,995	4.4	6,290	6,023	7,673	הגלבוע
0.3518	45.3	4.5	4,997	4,784	4.8	5,785	5,521	6,204	הגליל העליון
0.4187	41.7	1.8	6,590	6,476	1.1	7,837	7,753	3,245	הגליל התחתון
0.3926	52.8	-4.9	4,474	4,705	-0.5	6,458	6,490	750	הערבה התיכונה
0.4299	47.0	5.9	5,449	5,144	1.7	6,953	6,838	1,582	הר חברון
0.4603	51.5	3.1	6,729	6,528	2.3	7,660	7,491	3,668	זבולון
0.3419	54.6	2.7	4,960	4,829	1.8	5,558	5,462	1,367	חבל אילות
0.4404	52.6	3.1	5,990	5,808	4.5	7,065	6,761	1,364	חבל יבנה
0.4371	35.3	-0.4	7,543	7,575	-0.8	9,209	9,282	5,719	חבל מודיעין
0.3994	42.9	0.5	6,005	5,977	0.9	7,217	7,153	3,740	חוף אשקלון
0.4769	40.3	3.6	7,401	7,145	3.0	8,794	8,536	7,695	חוף הכרמל

לוח 3 (המשך)

2004		השכר הממוצע (ש"ח)						מספר השכירים (2004)	מועצה אזורית
מדד אי-השוויון (גי'ני)	% השכירים המשתכרים עד שכר המינימום	במשך השנה			לחודש עבודה				
		אחוז השינוי	2004	2003	אחוז השינוי	2004	2003		
0.4967	41.3	8.0	8,525	7,896	9.3	10,057	9,204	3,141	חוף השרון
0.4015	51.5	1.1	4,546	4,498	1.4	6,231	6,142	1,865	חוף עזה
0.4024	45.2	7.3	6,053	5,639	6.9	7,223	6,758	2,007	יזאב
0.4576	33.3	2.2	8,239	8,064	1.2	9,916	9,801	6,073	לב השרון
0.3875	41.0	4.7	5,651	5,399	7.0	7,190	6,719	2,363	לכיש
0.4044	40.4	2.6	6,119	5,967	2.1	7,714	7,553	2,236	מבואות החרמון
0.3788	60.4	4.1	5,151	4,948	1.7	5,764	5,670	3,907	מגידו
0.3773	46.2	1.7	5,474	5,383	9.5	6,716	6,133	333	מגילות
0.3996	50.1	4.6	5,287	5,054	4.7	6,233	5,951	7,110	מטה אשר
0.4375	43.3	-2.4	6,321	6,474	-2.4	8,130	8,332	10,948	מטה בנימין
0.4177	37.3	0.1	6,682	6,674	1.5	8,119	8,001	11,834	מטה יהודה
0.3862	45.3	3.0	5,700	5,535	3.4	6,589	6,372	4,497	מנשה
0.3940	42.4	0.6	5,859	5,825	1.8	7,555	7,418	2,519	מעלה יוסף
0.3943	49.2	7.5	4,912	4,568	5.8	6,380	6,028	3,463	מרום הגליל
0.3683	40.2	3.4	5,529	5,345	3.8	6,867	6,615	2,640	מרחבים
0.4405	35.8	-2.9	8,488	8,738	-3.5	10,570	10,949	6,244	משגב
0.4157	39.6	9.2	5,533	5,067	5.6	6,823	6,462	724	נחל שורק
0.3667	55.8	3.8	5,068	4,884	1.0	5,738	5,679	4,800	עמק הירדן
0.4502	36.7	1.0	7,489	7,412	1.4	8,993	8,867	12,250	עמק חפר
0.4495	39.5	5.9	7,865	7,427	5.2	9,241	8,787	10,267	עמק יזרעאל
0.4355	41.3	1.1	6,216	6,148	-0.2	7,791	7,804	3,275	עמק לוד
0.3807	44.0	3.3	5,236	5,067	5.7	6,797	6,427	1,439	ערבות הירדן
0.4115	48.9	11.5	6,070	5,445	18.7	7,451	6,277	1,320	רמת נגב
0.3772	46.2	10.2	5,374	4,878	8.1	6,453	5,968	2,421	שדות נגב
0.4215	43.2	-2.3	5,948	6,087	-2.9	7,658	7,885	7,203	שומרון
0.3750	47.6	4.7	5,515	5,265	5.4	6,253	5,932	2,475	שער הנגב
0.3984	46.8	5.6	5,262	4,983	4.1	6,589	6,328	2,517	שפיר
0.3501	64.2	-5.3	4,222	4,457	-2.1	5,329	5,446	475	תמר

**לוח 4: שכר ממוצע חודשי ושנתי של שכירים, אחוז השכירים ששכרם אינו גבוה משכר המינימום ומדד אי-השוויון, לפי מחוז ונפה - 2004, 2003**

2004		השכר הממוצע (ש"ח)						מספר השכירים (2004)	מחוז ונפה
מדד אי-השוויון (ג'יני)	% השכירים המשתכרים עד שכר המינימום	במשך השנה			לחודש עבודה				
		אחוז השינוי	2004	2003	אחוז השינוי	2004	2003		
0.4701	43.5	0.7	6,053	6,008	1.4	7,564	7,458	2,357,830	<b>סך הכול</b>
0.4452	45.7	-2.2	5,717	5,845	-1.1	7,157	7,236	209,177	ירושלים
0.4452	45.7	-2.2	5,717	5,845	-1.1	7,157	7,236	209,177	ירושלים
0.3959	48.5	4.3	4,898	4,696	4.0	6,233	5,995	361,274	הצפון
0.3930	48.3	4.5	4,823	4,614	4.5	6,094	5,833	35,386	צפת
0.4006	50.3	4.0	4,896	4,709	3.2	6,169	5,980	32,499	כנרת
0.3936	48.0	5.4	4,938	4,687	4.9	6,200	5,908	129,300	זרעאל
0.3986	48.1	3.2	4,944	4,790	3.1	6,362	6,170	151,196	עכו
0.3729	53.6	10.1	4,189	3,804	7.7	5,598	5,196	12,893	גולן
0.4498	44.4	4.4	6,063	5,805	4.6	7,537	7,202	299,926	חיפה
0.4571	42.8	4.7	6,429	6,142	4.9	7,904	7,537	197,001	חיפה
0.4276	47.3	4.6	5,362	5,124	4.7	6,811	6,503	102,925	חדרה
0.4462	39.3	-0.4	6,819	6,843	0.4	8,407	8,376	609,885	המרכז
0.4442	43.5	1.9	5,998	5,885	2.6	7,501	7,314	122,609	השרון
0.4589	37.6	-0.2	7,440	7,458	0.5	9,119	9,074	212,430	פתח תקוה
0.4312	38.6	-1.3	6,645	6,735	-0.7	8,210	8,269	89,619	רמלה
0.4342	38.7	-1.2	6,733	6,814	-0.4	8,271	8,303	185,227	רחובות
0.4609	41.0	0.1	6,701	6,697	1.5	8,274	8,150	468,846	תל אביב
0.4609	41.0	0.1	6,701	6,697	1.5	8,274	8,150	468,846	תל אביב
0.4160	47.1	1.7	5,212	5,123	2.3	6,665	6,516	331,765	הדרום
0.4066	47.8	0.7	4,930	4,898	1.4	6,286	6,202	156,211	אשקלון
0.4224	46.5	2.6	5,464	5,324	3.0	7,004	6,801	175,554	באר שבע
0.4264	42.9	-1.4	5,998	6,085	-1.1	7,581	7,668	75,060	יהודה ושומרון
0.4015	51.5	1.1	4,546	4,498	1.4	6,231	6,142	1,865	חבל עזה

לוח 5: שכר ממוצע חודשי ושנתי של שכירים (ש"ח), לפי מין ולפי יישוב - 2003, 2004

נשים				מספר השכירים (2004)	גברים				מספר השכירים (2004)	היישובים לפי סדר א-ב'
השכר הממוצע (ש"ח)					השכר הממוצע (ש"ח)					
במשך השנה		לחודש עבודה			במשך השנה		לחודש עבודה			
2004	2003	2004	2003	2004	2003	2004	2003			
4,628	4,414	5,769	5,509	1,168,857	7,454	7,536	9,337	9,305	1,188,973	<b>סך הכול</b>
2,703	1,876	3,495	2,683	437	4,086	4,294	5,571	5,752	914	אבו גוש
2,655	2,093	3,543	2,933	1,022	4,574	4,629	6,075	6,030	1,602	אבו סנאן
2,029	1,885	2,893	2,773	115	3,743	3,853	4,964	5,084	276	אבטין
6,168	5,858	7,594	7,181	1,751	12,093	12,243	14,866	14,582	1,810	אבן יהודה
2,381	1,741	3,165	2,487	1,972	3,617	3,615	5,078	4,989	5,900	אום אל-פחם
3,261	2,905	4,312	3,909	3,678	5,190	5,064	6,779	6,371	3,541	אופקים
4,380	4,335	5,443	5,277	5,715	6,373	6,753	7,995	8,295	5,823	אור יהודה
3,353	3,275	4,307	4,153	3,352	5,042	4,910	6,609	6,252	3,181	אור עקיבא
6,410	6,248	7,919	7,691	1,098	10,687	11,045	13,195	13,536	1,044	אורנית
4,607	4,399	5,738	5,432	2,037	7,355	7,745	9,076	9,286	1,975	אזור
4,061	3,847	5,421	5,168	11,892	6,099	6,354	8,288	8,356	12,525	אילת
2,645	2,158	3,461	2,919	544	4,502	4,514	5,991	5,783	1,761	אכסאל
4,295	3,760	5,378	5,138	543	8,732	8,446	10,991	10,688	521	אלון שבות
4,712	4,253	5,674	5,101	524	6,935	6,737	8,480	8,337	463	אליכין
2,802	2,656	3,947	3,787	2,967	5,334	5,663	6,795	7,071	2,110	אלעד
5,598	5,314	6,809	6,585	1,189	9,548	9,744	11,742	11,841	1,144	אלפי מנשה
5,664	4,934	7,037	6,510	671	12,420	12,224	15,208	14,820	606	אלקנה
3,049	2,302	3,916	3,259	785	4,550	4,474	5,689	5,652	1,623	אעבלין
5,005	4,781	6,297	6,267	1,243	10,310	10,237	12,842	12,638	1,114	אפרתה
4,226	4,014	5,261	5,026	3,718	6,296	6,549	7,824	7,905	3,854	אריאל
3,723	3,663	4,737	4,657	34,623	6,477	6,652	8,132	8,253	33,783	אשדוד
3,546	3,307	4,604	4,286	18,693	5,916	5,864	7,648	7,471	18,938	אשקלון
3,154	2,140	4,162	3,073	2,226	4,874	4,518	6,217	5,874	4,949	באקה-ג'ת
4,550	4,445	5,603	5,466	1,345	7,388	7,518	9,197	9,331	1,299	באר יעקב
4,231	3,927	5,302	4,961	35,570	7,089	7,013	8,904	8,724	34,080	באר שבע
2,121	1,890	3,380	2,975	481	4,005	3,888	5,573	5,453	1,003	בועינה-נוג'ידאת
2,162	1,276	3,201	2,103	305	3,823	3,294	5,365	4,688	971	בוקעאטא
1,625	1,363	2,591	2,277	405	4,152	4,265	5,677	5,627	1,093	ביר אל-מכסור
3,846	3,187	5,043	4,326	768	7,159	7,134	9,130	8,960	675	בית אל
5,309	5,303	6,502	6,570	726	8,870	9,698	10,811	11,475	615	בית אריה
2,228	1,758	3,311	2,740	1,028	6,535	5,983	8,170	7,488	1,395	בית ג'ן
4,966	4,846	6,125	5,942	1,015	8,289	8,416	10,276	10,233	967	בית דגן

לוח 5 (המשך)

נשים				גברים				הישובים לפי סדר א'-ב'		
השכר הממוצע (ש"ח)				מספר השכירים (2004)	השכר הממוצע (ש"ח)				מספר השכירים (2004)	
במשך השנה		לחודש עבודה			במשך השנה		לחודש עבודה			
2004	2003	2004	2003		2004	2003	2004			2003
3,551	3,128	4,644	4,131	3,192	5,571	5,306	6,969	6,650	3,388	בית שאן
3,533	3,389	4,620	4,443	8,016	6,392	6,741	8,160	8,338	7,305	בית שמש
2,544	2,436	3,485	3,369	2,192	4,106	4,361	5,348	5,567	1,410	ביתר עילית
3,585	3,502	4,542	4,319	17,316	5,639	5,900	6,906	7,096	11,845	בני ברק
3,984	3,798	4,809	4,587	1,451	5,893	6,021	7,080	7,112	1,485	בני עי"ש
5,715	5,340	7,049	6,579	1,905	11,381	10,820	13,628	12,960	1,797	בנימינה-גבעת עדה
2,404	1,573	3,451	2,360	366	3,910	3,682	5,357	5,072	1,182	בסמ"ה
2,416	1,624	3,356	2,533	415	4,421	4,667	5,642	5,872	962	בסמת טבעון
5,675	5,738	6,994	6,994	1,002	10,955	11,421	12,924	12,992	839	בת חפר
3,836	3,761	4,760	4,594	28,210	5,365	5,582	6,809	6,942	25,958	בת ים
2,587	2,168	3,552	3,131	1,413	3,932	3,949	5,460	5,337	2,377	ג'דידה-מכר
2,287	1,789	3,197	2,745	556	6,635	6,071	8,132	7,584	796	ג'ולס
2,982	1,975	3,962	3,027	451	4,357	3,573	6,325	5,211	1,049	ג'לג'וליה
2,138	1,970	2,983	2,820	1,341	3,427	3,218	4,483	4,193	1,782	ג'סר א-זרקא
3,970	3,121	4,924	4,258	417	5,970	5,804	7,333	7,353	468	ג'ש (גוש חלב)
4,433	4,532	5,574	5,684	423	7,217	7,377	8,592	8,544	414	גבע בנימין
6,160	5,264	7,368	6,812	390	10,863	11,411	12,939	13,253	348	גבעת אבני
5,794	5,695	7,007	6,922	2,166	8,693	9,517	10,709	11,523	2,026	גבעת זאב
6,385	6,164	7,689	7,509	3,807	11,032	11,320	13,243	13,361	3,322	גבעת שמואל
6,297	6,214	7,549	7,330	10,953	10,627	10,769	12,717	12,708	9,099	גבעתים
5,163	4,823	6,390	6,087	2,673	8,877	8,850	10,869	10,555	2,398	גדרה
5,027	4,882	6,248	6,115	2,698	9,176	9,429	11,050	11,232	2,400	גן יבנה
5,404	4,722	6,336	6,010	461	9,763	9,541	11,393	11,050	420	גן נר
6,734	6,657	8,200	7,977	2,487	11,151	11,526	13,364	13,570	2,239	גני תקווה
2,741	2,107	3,673	3,021	2,292	6,254	6,190	7,790	7,562	4,040	דאלית אל-כרמל-עספיא
3,126	2,507	3,916	3,492	638	4,653	4,339	5,958	5,662	1,198	דבוריה
2,653	1,969	4,014	3,113	689	3,878	4,030	5,312	5,338	1,274	דיר חנא
3,616	3,184	4,802	4,195	5,266	7,475	7,202	9,352	8,883	6,233	דימונה
6,124	6,022	7,499	7,349	8,736	12,015	11,874	14,474	14,130	8,018	הוד השרון
8,066	8,005	9,566	9,842	473	17,681	16,730	21,334	19,832	474	הר אדר
5,818	5,627	7,131	6,884	17,890	10,382	10,493	12,740	12,696	16,947	הרצליה
6,271	5,702	7,782	7,056	2,814	14,265	14,350	17,603	16,832	2,651	זכרון יעקב
2,988	2,131	3,921	3,081	405	4,865	4,564	6,034	5,803	887	זמר



לוח 5 (המשך)

נשים				מספר השכירים (2004)	גברים				מספר השכירים (2004)	הישובים לפי סדר א'-ב'
השכר הממוצע (ש"ח)					השכר הממוצע (ש"ח)					
במשך השנה		לחודש עבודה			במשך השנה		לחודש עבודה			
2004	2003	2004	2003	2004	2003	2004	2003			
2,309	1,722	3,370	2,621	266	4,197	4,208	5,597	5,484	847	זרזיר
4,074	3,817	5,102	4,770	15,905	6,572	6,526	8,369	8,118	14,572	חדרה
4,565	4,439	5,577	5,370	35,734	6,838	7,092	8,485	8,673	32,410	חולון
2,800	1,505	3,910	2,752	298	4,512	4,236	5,982	5,851	876	חורה
2,744	1,615	3,741	2,599	508	6,634	5,890	8,379	7,599	699	חורפיש
4,986	4,689	6,051	5,682	52,470	9,084	8,771	11,257	10,851	47,650	חיפה
3,325	3,027	4,323	3,911	1,502	5,027	5,160	6,475	6,492	1,463	חצור הגלילית
4,881	4,503	6,332	5,998	350	12,098	12,450	15,713	15,445	305	חשמונאים
3,493	3,127	4,543	4,069	7,470	5,402	5,492	7,099	7,045	6,965	טבריה
2,229	1,894	3,384	2,987	650	3,773	4,046	5,094	5,316	822	טובא-זנגריה
2,826	2,139	3,823	3,116	733	4,167	3,841	5,270	5,005	1,631	טורעאן
3,274	2,343	4,217	3,376	2,799	4,338	4,106	5,808	5,581	4,851	טיבה
3,472	2,398	4,432	3,342	1,746	4,610	4,633	5,973	5,975	3,117	טירה
3,582	3,348	4,441	4,171	3,456	5,827	5,797	7,496	7,332	3,451	טירת כרמל
2,673	2,128	3,685	3,031	1,814	3,934	3,878	5,358	5,115	3,266	טמרה
2,815	2,389	3,507	3,160	685	6,199	5,925	7,460	7,220	787	יאנוח-ג'ת
4,018	3,469	5,077	4,508	400	6,203	6,266	8,019	8,105	368	יבנאל
4,669	4,399	5,892	5,568	6,106	8,350	8,452	10,558	10,377	6,147	יבנה
5,532	5,560	6,775	6,710	5,286	9,645	9,869	11,673	11,767	4,868	יהוד-מונסון
3,266	2,642	4,295	3,660	1,078	4,258	4,198	5,456	5,440	2,634	יפיע
4,701	4,328	5,745	5,332	3,804	8,727	8,368	10,187	9,752	3,767	יקנעם עילית
3,727	3,400	4,705	4,290	1,408	6,667	6,421	8,335	7,878	1,602	ירוחם
4,740	4,704	5,870	5,809	82,111	6,326	6,622	7,997	8,220	89,435	ירושלים
2,676	2,131	3,552	3,000	1,039	5,320	5,303	6,778	6,620	1,632	ירכא
2,523	1,804	3,731	2,929	680	4,385	4,184	5,907	5,594	1,424	כאבול
2,743	2,184	3,941	3,289	302	5,008	4,236	6,288	5,703	484	כאוכב אבו אל-היג'א
7,014	6,569	8,527	8,275	2,145	15,386	14,931	18,441	17,783	2,001	כוכב יאיר
2,563	2,487	3,858	3,682	506	4,408	4,733	6,314	6,436	417	כוכב יעקב
2,386	1,601	3,451	2,711	341	4,098	3,570	5,460	5,106	1,168	כסיפה
2,656	1,715	3,325	2,623	722	6,212	5,916	7,559	7,240	860	כסרא-סמיע
2,164	1,597	3,171	2,650	321	4,170	3,989	5,542	5,417	612	כעביה-טבאש-חג'אג'רה
5,242	4,893	6,499	6,343	373	9,230	8,865	11,003	10,370	364	כפר אדומים
2,829	1,889	3,470	2,900	156	5,054	5,457	6,358	6,586	395	כפר ברא
6,301	6,019	7,864	7,602	1,109	13,214	13,985	15,784	16,627	1,004	כפר ורדים

לוח 5 (המשך)

נשים				מספר השכירים (2004)	גברים				מספר השכירים (2004)	הישובים לפי סדר א'-ב'
השכר הממוצע (ש"ח)					השכר הממוצע (ש"ח)					
במשך השנה		לחודש עבודה			במשך השנה		לחודש עבודה			
2004	2003	2004	2003	2004	2003	2004	2003			
3,953	3,007	5,118	4,332	680	5,330	5,150	6,722	6,703	497	כפר חב"ד
3,502	2,917	4,462	3,809	1,088	4,590	4,485	5,875	5,811	1,304	כפר יאסיף
4,797	4,581	6,015	5,780	2,431	8,024	8,165	10,039	9,968	2,390	כפר יונה
3,649	2,969	4,638	3,858	379	6,428	6,410	8,083	7,676	455	כפר כמא
2,512	2,248	3,555	3,278	1,117	3,849	3,799	5,092	4,984	2,535	כפר כנא
2,376	1,717	3,420	2,858	631	3,492	3,407	4,838	4,725	2,021	כפר מנדא
2,639	1,468	3,739	2,668	130	4,818	4,448	5,748	5,400	367	כפר מצר
5,536	5,281	6,780	6,426	17,819	9,686	9,996	11,922	12,007	16,190	כפר סבא
2,854	1,945	3,900	2,863	946	4,389	4,293	5,650	5,494	2,635	כפר קאסם
2,979	2,223	4,044	3,200	1,421	4,881	4,933	6,299	6,353	2,433	כפר קרע
6,113	5,624	7,446	7,134	580	11,406	11,769	13,698	13,948	493	כפר תבור
4,328	3,921	5,387	4,948	9,349	7,083	6,985	8,785	8,561	8,942	כרמיאל
8,090	7,415	9,474	9,171	1,291	16,816	16,710	19,708	19,423	1,184	להבים
3,738	3,641	4,754	4,591	11,079	5,644	5,891	7,198	7,410	12,142	לוד
6,971	6,442	8,422	7,988	401	13,686	13,940	16,026	16,050	387	לפיד
2,905	1,588	3,959	2,900	418	4,240	3,737	5,893	5,292	849	לקיה
6,679	6,759	8,105	8,154	4,470	11,906	12,041	14,654	14,663	4,183	מבשרת ציון
2,385	1,615	3,435	2,510	632	3,179	2,726	4,922	4,377	1,441	מגדל שמס
2,360	1,675	3,276	2,579	1,238	5,103	4,769	6,647	6,382	2,677	מגאר
3,634	3,271	4,651	4,141	4,455	5,862	5,743	7,361	7,075	4,341	מגדל העמק
2,427	2,352	3,323	3,206	2,935	4,415	5,108	5,798	6,391	1,075	מודיעין עלית
6,308	6,322	7,632	7,793	11,061	13,032	13,494	15,252	15,422	9,828	מודיעין-מכבים-רעות
3,072	2,126	4,280	3,282	176	4,145	3,773	5,633	5,060	430	מוקיבלה
5,879	5,458	7,106	6,771	1,650	10,971	11,357	13,658	13,648	1,541	מזכרת בתיה
2,743	1,989	3,591	2,906	265	4,569	4,735	5,934	6,057	525	מזרעה
7,113	6,563	8,522	8,068	1,477	14,300	14,512	16,926	16,902	1,408	מיתר
2,154	1,520	3,201	2,398	249	3,206	3,021	4,895	4,574	619	מסעדה
4,772	3,782	5,746	4,970	480	6,647	6,311	8,310	7,915	416	מעיליא
5,069	5,013	6,132	6,042	6,289	8,127	8,256	9,741	9,750	5,515	מעלה אדומים
2,679	1,556	3,599	2,435	515	4,071	3,720	5,472	5,026	1,816	מעלה עירון
3,812	3,228	4,789	4,245	3,451	5,962	6,012	7,419	7,395	3,740	מעלות-תרשיחא
3,325	2,968	4,316	4,012	871	5,475	5,746	7,443	7,570	760	מצפה רמון
5,152	4,200	6,425	5,563	336	9,904	10,262	12,092	12,574	286	מרכז שפירא
2,534	1,812	3,490	2,734	372	3,757	3,343	4,981	4,487	893	משהד

לוח 5 (המשך)

נשים				מספר השכירים (2004)	גברים				מספר השכירים (2004)	הישובים לפי סדר א'-ב'
השכר הממוצע (ש"ח)					השכר הממוצע (ש"ח)					
במשך השנה		לחדש עבודה			במשך השנה		לחדש עבודה			
2004	2003	2004	2003		2004	2003	2004	2003		
7,622	6,965	8,755	8,368	568	13,549	13,630	15,426	15,177	526	מתן
4,524	4,217	5,658	5,207	9,675	7,784	7,880	9,632	9,420	9,349	נהריה
3,538	2,615	4,583	3,896	327	6,433	6,317	8,666	8,248	306	נווה דקלים
5,341	4,931	6,444	6,038	315	15,066	15,098	17,564	16,661	273	נוף איילון
7,720	6,673	8,869	8,298	525	16,447	16,394	19,165	18,729	483	נופית
6,104	5,822	7,353	7,043	392	10,427	10,617	12,358	12,675	334	נורדיה
2,768	2,382	3,783	3,232	642	4,269	4,156	5,583	5,461	1,531	נחף
5,595	5,339	6,813	6,491	6,201	9,802	9,849	11,957	11,884	5,629	נס ציונה
3,449	2,824	4,406	3,820	6,175	4,604	4,498	5,982	5,854	10,896	נצרת
3,997	3,566	4,960	4,430	8,831	5,789	5,602	7,310	7,029	8,512	נצרת עילית
4,738	4,458	5,716	5,371	4,381	7,971	7,805	9,717	9,421	4,149	נשר
3,075	2,613	4,265	3,701	3,386	4,777	4,723	6,260	6,072	3,163	נתיבות
4,056	3,883	5,081	4,801	32,854	6,385	6,525	8,119	8,145	31,027	נתניה
2,704	1,907	3,612	2,839	366	6,153	5,280	7,668	6,875	508	סאג'ור
9,381	8,994	11,481	11,004	537	25,409	23,415	29,315	27,453	636	סביון
2,757	2,141	3,761	3,175	190	4,458	4,120	5,757	5,540	337	סולם
2,728	2,019	3,840	3,159	1,872	4,102	3,873	5,579	5,346	3,773	סח'נין
1,520	834	2,441	1,696	87	3,966	3,318	5,373	4,653	300	עוזיר
8,298	7,918	9,917	9,707	1,514	16,919	16,298	19,812	19,126	1,558	עומר
3,305	2,809	4,211	3,719	567	5,710	5,685	7,087	7,037	800	עילבון
1,409	1,638	2,179	2,391	183	3,801	3,953	5,036	5,172	866	עילוט
2,307	1,456	3,311	2,412	527	3,720	3,265	4,952	4,408	1,513	עין מאהל
3,579	3,258	4,563	4,150	7,276	5,322	5,436	7,021	6,918	7,877	עכו
2,504	2,371	3,881	3,552	305	5,529	5,535	7,037	7,228	355	עלי
2,693	2,360	3,858	3,369	263	4,573	4,843	6,284	6,292	257	עמנואל
4,042	3,681	5,168	4,662	7,612	6,152	5,967	7,797	7,437	7,209	עפולה
3,959	3,340	5,120	4,564	424	7,166	7,319	9,124	9,400	405	עפרה
2,798	2,183	3,890	3,243	1,357	3,987	3,796	5,555	5,236	2,686	עראבה
3,818	3,474	4,885	4,491	4,987	7,344	7,247	9,197	8,966	4,810	ערד
3,263	2,012	4,196	2,940	1,237	4,295	4,085	5,778	5,525	2,337	ערערה
1,906	1,454	3,087	2,431	243	3,746	4,064	5,442	5,528	1,019	ערערה-בנגב
4,619	4,246	5,715	5,257	865	8,996	9,329	11,265	11,469	801	עתלית
2,063	1,625	2,981	2,464	706	4,078	3,972	5,324	5,093	1,837	פורידיס
3,094	2,436	4,068	3,339	366	5,365	5,040	6,748	6,502	550	פסוטה

לוח 5 (המשך)

נשים				מספר השכירים (2004)	גברים				מספר השכירים (2004)	הישובים לפי סדר א'-ב'
השכר הממוצע (ש"ח)					השכר הממוצע (ש"ח)					
במשך השנה		לחודש עבודה			במשך השנה		לחודש עבודה			
2004	2003	2004	2003	2004	2003	2004	2003			
3,035	2,297	3,997	3,196	657	5,900	5,830	7,344	7,204	774	פקיעין (בוקיעה)
4,511	4,110	5,583	5,104	5,627	7,479	7,402	9,407	9,103	5,190	פרדס חנה-כרכור
5,694	5,538	6,918	6,880	1,240	11,390	11,619	14,067	14,293	1,114	פרדסיה
4,881	4,607	5,924	5,607	38,479	7,682	7,883	9,432	9,548	34,981	פתח תקווה
6,646	6,818	7,964	8,307	677	11,786	11,815	13,494	13,259	655	צור הדסה
5,776	5,670	7,104	6,975	2,837	11,162	11,495	13,249	13,275	2,595	צורן-קדימה
3,638	3,285	4,744	4,291	4,177	5,350	5,322	7,026	6,892	3,576	צפת
4,077	3,243	5,562	4,523	527	7,140	7,538	9,505	9,598	497	קדומים
6,983	7,256	8,940	9,064	664	17,815	17,272	21,638	21,195	656	קיסריה
2,896	2,117	4,259	2,893	810	4,551	4,540	5,930	5,820	2,438	קלנסווה
4,343	4,319	5,463	5,513	610	7,945	8,217	9,665	9,970	633	קציר-חריש
3,488	3,048	4,496	4,035	1,529	5,070	5,139	6,745	6,750	1,369	קצרין
6,429	6,010	7,713	7,238	5,612	10,967	10,975	13,246	13,079	4,894	קריית אונו
3,221	2,848	4,204	3,819	1,034	5,112	4,901	6,865	6,463	942	קריית ארבע
3,919	3,661	4,870	4,553	9,333	7,265	6,936	9,066	8,612	9,041	קריית אתא
4,659	4,344	5,704	5,282	7,993	8,050	7,689	9,871	9,462	7,254	קריית ביאליק
3,116	3,036	4,198	4,039	7,931	5,073	5,295	6,659	6,774	8,290	קריית גת
5,546	4,985	6,751	6,135	3,005	12,113	12,031	14,511	14,484	2,610	קריית טבעון
3,792	3,595	4,679	4,418	7,256	6,324	6,065	7,998	7,540	6,895	קריית ים
3,300	3,229	4,224	4,205	259	7,528	7,473	9,767	9,436	181	קריית יערים
4,679	4,330	5,723	5,289	8,492	8,409	8,062	10,277	9,892	7,751	קריית מוצקין
2,872	2,593	3,889	3,519	3,199	4,723	5,026	6,418	6,520	3,279	קריית מלאכי
4,274	4,107	5,341	5,051	1,753	6,127	6,471	7,858	8,187	1,756	קריית עקרון
3,665	3,252	4,655	4,202	4,714	5,899	5,793	7,416	7,256	4,699	קריית שמונה
4,228	3,824	5,503	5,032	1,069	7,558	7,813	9,831	9,974	1,170	קרני שומרון
3,871	2,678	4,721	3,749	819	5,538	5,313	7,141	6,777	1,097	ראמה
5,254	5,195	6,463	6,350	6,635	8,894	9,043	10,845	10,970	6,203	ראש העין
4,295	3,853	5,593	5,040	507	8,499	8,243	10,934	10,408	468	ראש פינה
5,107	4,997	6,220	6,074	47,978	8,235	8,653	10,133	10,455	43,957	ראשון לציון
2,154	1,674	3,349	2,960	1,636	3,977	3,997	5,549	5,552	3,873	רהט
5,068	4,791	6,238	5,890	21,809	8,583	8,786	10,634	10,764	19,704	רחובות
2,620	2,215	3,599	3,228	819	4,193	4,038	5,579	5,303	2,072	רינה
2,907	3,003	3,784	3,752	993	5,251	5,765	6,777	7,020	700	רכסים
3,589	3,499	4,567	4,376	10,367	5,177	5,436	6,627	6,885	11,463	רמלה

לוח 5 (המשך)

נשים				מספר השכירים (2004)	גברים				מספר השכירים (2004)	הישובים לפי סדר א'-ב'
השכר הממוצע (ש"ח)					השכר הממוצע (ש"ח)					
במשך השנה		לחודש עבודה			במשך השנה		לחודש עבודה			
2004	2003	2004	2003	2004	2003	2004	2003			
7,430	7,158	9,034	8,566	583	20,846	19,204	24,807	22,133	571	רמת אפעל
5,636	5,468	6,778	6,539	27,597	8,954	9,171	10,936	10,979	24,014	רמת גן
6,703	6,541	8,232	7,991	7,533	13,832	13,162	16,590	15,740	7,108	רמת השרון
5,938	5,374	7,317	6,717	1,144	10,970	11,009	13,591	13,531	1,062	רמת ישי
6,058	5,924	7,556	7,312	13,853	13,081	12,911	15,918	15,477	13,233	רעננה
2,750	2,304	3,845	3,447	441	4,612	4,630	5,931	5,934	724	שבלי - אום אל-גנם
2,457	1,983	3,514	3,019	192	3,915	3,874	5,344	5,241	566	שגב-שלום
2,783	2,066	3,826	3,083	2,079	4,061	3,968	5,361	5,213	4,595	שגור
3,252	2,963	4,161	3,835	4,128	5,144	5,106	6,598	6,457	4,350	שדרות
7,508	7,622	8,772	9,058	3,247	15,389	15,718	17,639	17,719	2,800	שוהם
2,343	1,978	3,189	2,779	164	3,819	4,059	5,011	5,128	340	שייח' דנון
3,583	3,570	4,832	4,697	1,063	6,151	6,366	8,094	7,836	1,046	שלומי
2,707	2,214	3,739	3,274	361	3,879	4,006	5,443	5,247	866	שעב
5,648	5,324	6,939	6,599	756	8,814	9,019	10,921	11,060	717	שערי תקווה
2,986	2,545	3,992	3,494	2,712	4,945	4,915	6,353	6,204	5,132	שפרעם
5,537	5,466	6,867	6,697	85,255	8,934	9,011	11,171	11,054	82,368	תל אביב-יפו
6,112	5,921	7,452	7,375	1,676	14,363	13,176	17,098	15,516	1,560	תל מונד
2,551	1,660	3,541	2,629	396	4,012	4,024	5,782	5,653	1,108	תל שבע

לוח 6: שכר ממוצע חודשי ושנתי של שכירים (ש"ח), לפי מין ומועצה אזורית - 2003, 2004

נשים				גברים					מועצה אזורית	
השכר הממוצע (ש"ח)				מספר השכירים (2004)	השכר הממוצע (ש"ח)					מספר השכירים (2004)
במשך השנה		לחודש עבודה			במשך השנה		לחודש עבודה			
2004	2003	2004	2003		2004	2003	2004	2003		
4,854	4,504	5,902	5,554	107,771	8,174	8,119	9,794	9,635	105,648	<b>סך כל מועצות אזוריות</b>
2,606	1,638	3,504	2,415	53	4,387	4,765	5,863	5,830	142	אבו בסמה
2,021	1,514	3,020	2,581	349	4,245	3,933	5,683	5,262	759	אל-בטוף
5,099	4,848	6,353	6,101	293	8,980	9,195	10,771	11,353	234	אלונה
6,603	5,845	7,844	6,725	877	18,211	16,764	21,546	19,483	770	אפעל
4,528	4,172	5,240	4,699	2,032	5,970	5,651	6,849	6,362	1,923	אשכול
5,214	4,901	6,294	6,044	3,108	9,288	9,059	11,099	10,857	2,748	באר טוביה
2,692	1,877	3,675	2,953	472	4,639	4,448	5,673	5,504	1,030	בוסתן-אל-מרג'
4,668	4,182	5,199	4,692	1,161	5,809	5,761	6,449	6,342	1,158	בני שמעון
4,225	3,743	4,821	4,230	2,040	5,569	5,467	6,336	6,022	2,044	בקעת בית שאן
5,345	5,201	6,444	6,245	1,107	8,798	8,917	10,521	10,655	980	ברנר
6,143	5,921	7,572	7,580	756	14,147	13,435	17,084	15,961	708	גדרות
4,229	3,655	5,265	4,722	2,563	6,228	6,139	7,694	7,485	2,372	גולן
4,160	3,955	5,232	5,218	1,973	7,639	7,577	9,484	9,336	1,904	גוש עציון
5,394	5,125	6,521	6,203	3,623	10,009	10,132	11,831	11,859	3,360	גזר
6,217	5,928	7,410	7,434	861	11,394	11,117	13,541	13,232	767	גן רווה
6,085	5,821	7,288	7,063	4,006	10,975	10,832	13,000	12,655	3,893	דרום השרון
4,331	3,737	5,127	4,626	3,464	6,101	5,946	7,251	7,033	4,209	הגלבע
4,415	3,948	5,112	4,590	3,109	5,582	5,596	6,460	6,412	3,095	הגליל העליון
5,202	4,622	6,188	5,663	1,687	8,093	8,347	9,622	9,768	1,558	הגליל התחתון
3,858	3,759	5,481	5,179	425	5,279	5,891	7,784	8,138	325	הערבה התיכונה
3,860	3,350	5,053	4,671	806	7,099	6,907	8,827	8,781	776	הר חברון
5,150	4,650	5,894	5,398	1,819	8,282	8,259	9,379	9,378	1,849	זבולון
4,472	4,357	5,029	4,942	713	5,494	5,301	6,131	5,979	654	חבל אילות
4,519	4,013	5,515	4,779	702	7,549	7,555	8,598	8,604	662	חבל יבנה
5,406	5,222	6,713	6,559	2,932	9,791	9,789	11,745	11,725	2,787	חבל מודיעין
4,653	4,418	5,623	5,371	1,901	7,403	7,421	8,847	8,755	1,839	חוף אשקלון
5,183	4,828	6,162	5,816	4,000	9,801	9,540	11,640	11,302	3,695	חוף הכרמל
5,857	5,516	6,953	6,523	1,602	11,302	10,374	13,248	11,916	1,539	חוף השרון
3,350	2,776	4,643	4,052	995	5,914	6,079	8,003	7,836	870	חוף עזה

לוח 6 (המשך)

נשים				גברים						מועצה אזורית
השכר הממוצע (ש"ח)				מספר השכירים (2004)	השכר הממוצע (ש"ח)				מספר השכירים (2004)	
במשך השנה		לחודש עבודה			במשך השנה		לחודש עבודה			
2004	2003	2004	2003		2004	2003	2004	2003		
4,843	4,356	5,803	5,278	1,039	7,352	6,977	8,734	8,266	968	יואב
5,810	5,597	7,040	6,922	3,078	10,734	10,498	12,831	12,546	2,995	לב השרון
4,243	3,763	5,505	4,827	1,180	7,056	6,975	8,807	8,438	1,183	לכיש
4,711	4,107	5,956	5,275	1,163	7,646	7,833	9,608	9,774	1,073	מבואות החרמון
4,271	3,915	4,771	4,471	1,931	6,011	5,970	6,739	6,865	1,976	מגידו
4,238	4,294	5,192	5,003	175	6,844	6,563	8,410	7,302	158	מגילות
4,271	3,863	5,014	4,611	3,540	6,294	6,104	7,453	7,102	3,570	מטה אשר
4,404	4,240	5,832	5,700	5,554	8,295	8,505	10,361	10,540	5,394	מטה בנימין
4,938	4,815	6,051	5,869	5,904	8,418	8,414	10,143	9,934	5,930	מטה יהודה
4,627	4,318	5,345	5,016	2,159	6,691	6,612	7,739	7,552	2,338	מנשה
4,408	3,930	5,755	5,175	1,214	7,209	7,423	9,190	9,198	1,305	מעלה יוסף
3,495	3,109	4,596	4,277	1,727	6,322	5,954	8,112	7,564	1,736	מרום הגליל
4,325	3,886	5,510	4,904	1,410	6,911	6,880	8,341	8,346	1,230	מרחבים
5,713	5,415	7,254	7,123	3,048	11,135	11,552	13,615	13,917	3,196	משגב
4,312	3,603	5,310	4,732	397	7,015	6,492	8,665	8,051	327	נחל שורק
4,429	3,881	5,018	4,590	2,459	5,741	5,884	6,494	6,729	2,341	עמק הירדן
5,274	5,008	6,377	6,120	6,328	9,855	9,867	11,750	11,555	5,922	עמק חפר
5,617	5,052	6,641	6,112	5,328	10,290	9,796	12,010	11,341	4,939	עמק יזרעאל
4,538	4,033	5,731	5,277	1,692	8,010	8,175	9,957	10,090	1,583	עמק לוד
4,318	4,046	5,567	5,159	722	6,160	6,012	8,052	7,589	717	ערבות הירדן
5,017	4,356	6,111	5,042	688	7,217	6,508	8,934	7,471	632	רמת נגב
4,200	3,352	5,117	4,279	1,248	6,624	6,401	7,832	7,520	1,173	שדות נגב
4,375	4,222	5,678	5,569	3,586	7,508	7,697	9,588	9,818	3,617	שומרון
4,824	4,277	5,480	4,848	1,228	6,195	6,162	7,012	6,905	1,247	שער הנגב
4,035	3,340	5,084	4,370	1,284	6,540	6,545	8,135	8,084	1,233	שפיר
4,107	3,927	5,192	4,749	260	4,362	5,017	5,495	6,198	215	תמר

**לוח 7: שכר ממוצע חודשי ושנתי של שכירים (ש"ח), לפי מין ולפי מחוז ונפה - 2003, 2004**

נשים				גברים				מחוז ונפה		
השכר הממוצע (ש"ח)				מספר השכירים (2004)	השכר הממוצע (ש"ח)				מספר השכירים (2004)	
במשך השנה		לחודש עבודה			במשך השנה		לחודש עבודה			
2004	2003	2004	2003		2004	2003	2004			2003
4,628	4,414	5,769	5,509	1,168,857	7,454	7,536	9,337	9,305	1,188,973	<b>סך הכול</b>
4,729	4,686	5,873	5,806	101,206	6,644	6,922	8,379	8,565	107,971	ירושלים
4,729	4,686	5,873	5,806	101,206	6,644	6,922	8,379	8,565	107,971	ירושלים
3,831	3,386	4,880	4,408	161,187	5,758	5,700	7,322	7,171	200,087	הצפון
3,820	3,406	4,848	4,379	18,009	5,863	5,830	7,373	7,246	17,377	צפת
3,867	3,379	4,868	4,360	15,822	5,871	5,924	7,407	7,415	16,677	כנרת
3,941	3,512	4,952	4,482	56,310	5,707	5,548	7,162	6,932	72,990	זרעאל
3,758	3,315	4,851	4,395	65,549	5,851	5,853	7,512	7,388	85,647	עכו
3,519	2,903	4,609	3,980	5,497	4,687	4,468	6,359	6,089	7,396	גולן
4,477	4,152	5,522	5,140	147,961	7,606	7,397	9,528	9,199	151,965	חיפה
4,641	4,335	5,671	5,298	101,537	8,330	8,061	10,308	9,936	95,464	חיפה
4,119	3,722	5,187	4,751	46,424	6,383	6,233	8,167	7,874	56,501	חדרה
5,065	4,857	6,240	5,988	310,796	8,641	8,822	10,661	10,721	299,089	המרכז
4,516	4,232	5,625	5,284	59,983	7,417	7,444	9,312	9,212	62,626	השרון
5,409	5,207	6,641	6,393	109,523	9,602	9,748	11,748	11,752	102,907	פתח תקוה
4,886	4,730	6,058	5,876	44,837	8,406	8,650	10,349	10,500	44,782	רמלה
5,099	4,906	6,245	6,011	96,453	8,509	8,779	10,485	10,639	88,774	רחובות
5,155	5,039	6,343	6,129	245,158	8,396	8,519	10,406	10,375	223,688	תל אביב
5,155	5,039	6,343	6,129	245,158	8,396	8,519	10,406	10,375	223,688	תל אביב
3,923	3,661	5,024	4,715	161,929	6,442	6,470	8,225	8,138	169,836	הדרום
3,687	3,502	4,725	4,493	78,335	6,180	6,258	7,840	7,824	77,876	אשקלון
4,144	3,812	5,304	4,927	83,594	6,664	6,651	8,555	8,408	91,960	באר שבע
4,414	4,235	5,631	5,463	39,610	7,768	7,987	9,718	9,831	35,450	יהודה ושומרון
3,350	2,776	4,643	4,052	995	5,914	6,079	8,003	7,836	870	חבל עזה



לוח 8: קבוצת השכר של העובדים השכירים (ממוצע לחודש) לפי צורת יישוב - 2004

קבוצת הכנסה (אחוזים)									סך הכול (מספרים)	צורת היישוב
יותר מ-4 פעמים השכר הממוצע	עד 4 פעמים השכר הממוצע	עד 3 פעמים השכר הממוצע	עד פעמיים השכר הממוצע	עד השכר הממוצע	עד 75% מהשכר הממוצע	עד מחצית השכר הממוצע	עד שכר מינימום	סך הכול		
1.5	1.9	5.3	18.3	12.2	20.2	6.4	34.1	100.0	2,357,830	<b>סך הכול יישובים עירוניים - סה"כ</b>
1.5	1.9	5.3	18.2	12.2	20.4	6.4	34.0	100.0	2,160,259	
2.0	2.3	6.2	18.9	11.5	19.4	6.2	33.5	100.0	531,224	<b>מעל 200,000</b>
1.2	1.6	4.9	16.5	10.8	20.2	7.0	37.9	100.0	171,546	ירושלים
2.8	2.8	6.8	20.2	11.9	19.0	5.9	30.7	100.0	167,623	תל אביב -יפו
2.3	2.9	7.3	18.6	10.5	18.0	5.6	34.7	100.0	100,120	חיפה
1.5	2.1	6.6	21.4	13.1	20.4	5.6	29.2	100.0	91,935	ראשון לציון
1.6	1.9	5.4	19.1	12.5	20.2	5.9	33.4	100.0	1,423,340	<b>יישובים עירוניים יהודיים סך הכול</b>
1.0	1.5	4.7	18.0	12.4	21.0	6.3	35.1	100.0	557,625	199,999 - 100,000
2.4	2.5	6.4	19.8	12.2	19.6	5.6	31.4	100.0	207,670	99,999 - 50,000
1.4	1.8	5.2	19.1	12.8	20.3	5.8	33.7	100.0	444,996	49,999 - 20,000
2.1	2.5	6.5	20.8	12.9	19.6	5.4	30.1	100.0	107,861	19,999 - 10,000
2.9	3.2	7.6	21.8	12.1	17.3	4.9	30.3	100.0	105,188	9,999 - 2,000
0.2	0.4	1.5	10.8	11.8	24.4	11.0	39.8	100.0	205,695	<b>יישובים עירוניים לא יהודיים סך הכול</b>
0.5	0.6	1.6	11.5	11.6	24.3	10.9	39.0	100.0	17,071	99,999 - 50,000
0.2	0.4	1.5	10.9	12.1	25.0	11.2	38.8	100.0	64,644	49,999 - 20,000
0.2	0.3	1.4	9.8	11.2	24.7	11.4	40.9	100.0	61,544	19,999 - 10,000
0.2	0.3	1.6	11.6	12.1	23.6	10.4	40.2	100.0	62,436	9,999 - 2,000
1.6	2.0	5.6	19.9	11.9	17.5	6.3	35.2	100.0	191,761	<b>יישובים כפריים - סה"כ</b>
2.1	2.3	6.5	22.5	13.3	19.1	5.6	28.7	100.0	78,175	מושבים
1.6	2.2	5.3	18.7	12.3	16.3	5.6	38.0	100.0	6,214	מושבים שיתופיים
0.5	0.8	3.0	14.7	9.6	15.5	8.5	47.5	100.0	57,657	קיבוצים
0.5	1.7	5.5	24.9	12.7	13.9	5.0	35.8	100.0	1,109	יישובים מוסדיים יהודיים
2.6	3.2	8.3	23.5	12.2	16.3	4.3	29.6	100.0	41,601	יישובים יהודיים קטנים יישובים לא יהודיים
0.1	0.4	1.2	11.8	13.4	25.8	9.5	37.9	100.0	7,005	קטנים
0.1	0.1	0.5	6.7	12.2	29.8	12.3	38.3	100.0	5,534	אוכלוסייה מחוץ ליישובים
		4.3	8.7	8.7	26.1	4.3	47.8	100.0	23	כתובת לא ידועה

לוח 8 (המשך)

קבוצת הכנסה (אחוזים)									סך הכול (מספרים)	היישובים לפי צורת היישוב
יותר מ-4 פעמים השכר הממוצע	עד 4 פעמים השכר הממוצע	עד 3 פעמים השכר הממוצע	עד פעמיים השכר הממוצע	עד השכר הממוצע	עד 75% מהשכר הממוצע	עד מחצית השכר הממוצע	עד שכר מינימום	סך הכול		
1.5	1.9	5.3	18.3	12.2	20.2	6.4	34.1	100.0	2,357,830	<b>סך הכול</b>
1.5	1.9	5.3	18.2	12.2	20.4	6.4	34.0	100.0	2,160,259	<b>יישובים עירוניים - סה"כ</b>
2.0	2.3	6.2	18.9	11.5	19.4	6.2	33.5	100.0	531,224	<b>מעל 200,000</b>
1.2	1.6	4.9	16.5	10.8	20.2	7.0	37.9	100.0	171,546	ירושלים
2.8	2.8	6.8	20.2	11.9	19.0	5.9	30.7	100.0	167,623	תל אביב -יפו
2.3	2.9	7.3	18.6	10.5	18.0	5.6	34.7	100.0	100,120	חיפה
1.5	2.1	6.6	21.4	13.1	20.4	5.6	29.2	100.0	91,935	ראשון לציון
1.6	1.9	5.4	19.1	12.5	20.2	5.9	33.4	100.0	1,423,340	<b>יישובים עירוניים יהודיים סך הכול</b>
1.0	1.5	4.7	18.0	12.4	21.0	6.3	35.1	100.0	557,625	<b>100,000 - 199,999</b>
0.6	1.2	3.8	16.6	12.7	21.8	6.7	36.6	100.0	68,406	אשדוד
0.5	0.8	3.5	16.2	11.5	19.6	6.6	41.4	100.0	37,631	אשקלון
0.9	1.7	5.3	18.0	12.2	19.9	5.8	36.2	100.0	69,650	באר שבע
0.5	0.7	2.5	12.8	10.7	21.4	7.5	44.0	100.0	29,161	בני ברק
0.2	0.6	2.6	14.8	12.9	24.7	7.5	36.7	100.0	54,168	בת ים
0.9	1.3	4.8	18.9	12.9	21.9	6.6	32.8	100.0	68,144	חולון
0.9	1.2	4.1	16.4	11.8	21.3	6.6	37.7	100.0	63,881	נתניה
1.2	1.8	5.5	20.4	13.7	21.2	5.8	30.2	100.0	73,460	פתח תקווה
1.9	2.6	7.0	20.9	11.8	18.1	4.9	32.7	100.0	41,513	רחובות
2.2	2.5	7.4	22.2	12.4	19.0	5.4	28.9	100.0	51,611	רמת גן
2.4	2.5	6.4	19.8	12.2	19.6	5.6	31.4	100.0	207,670	<b>50,000 - 99,999</b>
0.8	0.9	3.5	15.3	11.7	23.0	7.0	37.9	100.0	15,321	בית שמש
3.9	3.4	7.5	20.9	11.3	18.0	5.2	29.9	100.0	34,837	הרצליה
0.6	1.1	4.4	18.0	12.4	20.6	5.7	37.1	100.0	30,477	חדרה
2.8	3.3	8.0	21.6	12.0	18.0	4.8	29.5	100.0	34,009	כפר סבא
0.2	0.6	2.8	16.4	14.0	24.0	7.4	34.6	100.0	23,221	לוד
3.8	4.9	11.6	28.0	12.7	15.8	3.8	19.5	100.0	20,889	מודיעין-מכבים-רעות
0.2	0.4	2.1	14.1	13.6	25.2	7.8	36.5	100.0	21,830	רמלה
5.6	4.7	9.4	21.9	10.6	15.2	4.5	28.1	100.0	27,086	רעננה
1.4	1.8	5.2	19.1	12.8	20.3	5.8	33.7	100.0	444,996	<b>20,000 - 49,999</b>
0.1	0.4	1.9	14.4	13.2	22.6	7.1	40.2	100.0	7,219	אופקים

לוח 8 (המשך)

קבוצת הכנסה (אחוזים)									סך הכול (מספרים)	היישובים לפי צורת היישוב
יותר מ-4 פעמים השכר הממוצע	עד 4 פעמים השכר הממוצע	עד 3 פעמים השכר הממוצע	עד פעמיים השכר הממוצע	עד השכר הממוצע	עד 75% מהשכר הממוצע	עד מחצית השכר הממוצע	עד שכר מינימום	סך הכול		
0.9	1.3	4.4	16.1	13.6	23.5	7.4	32.8	100.0	11,538	אור יהודה
0.9	1.1	3.5	16.3	13.8	25.3	6.8	32.4	100.0	24,417	אילת
0.1	0.4	1.8	12.8	10.6	20.6	7.1	46.5	100.0	5,077	אלעד
0.1	0.4	0.7	7.6	7.0	20.5	9.4	54.3	100.0	3,602	ביתר עילית
3.0	3.7	9.2	24.5	12.5	16.8	4.9	25.4	100.0	20,052	גבעתיים
0.7	1.9	4.8	20.0	12.6	19.9	5.6	34.4	100.0	11,499	דימונה
4.5	4.3	9.7	22.8	11.6	17.3	4.8	25.1	100.0	16,754	הוד השרון
0.4	0.5	2.4	15.4	11.8	21.6	6.7	41.2	100.0	14,435	טבריה
2.2	2.2	5.3	19.3	12.5	20.0	5.8	32.7	100.0	12,253	יבנה
2.8	2.8	7.5	21.6	13.3	19.2	5.1	27.7	100.0	10,154	יהוד-מונסון
0.7	1.5	4.8	19.3	14.6	21.4	5.5	32.4	100.0	18,291	כרמיאל
4.5	4.3	10.3	22.3	10.7	15.5	4.8	27.6	100.0	8,653	מבשרת ציון
0.2	0.6	2.9	17.3	15.1	20.7	5.4	37.9	100.0	8,796	מגדל העמק
0.2	0.3	1.1	5.3	5.6	19.5	7.1	61.0	100.0	4,010	מודיעין עילית
0.7	1.3	5.9	27.2	14.8	18.6	4.7	26.8	100.0	11,804	מעלה אדומים
0.3	0.5	2.7	17.1	16.7	24.8	6.3	31.5	100.0	7,191	מעלות-תרשיחא
0.9	1.6	5.7	22.8	13.0	18.9	4.5	32.5	100.0	19,024	נהריה
2.5	3.2	8.3	22.9	12.1	17.8	5.1	28.0	100.0	11,830	נס ציונה
0.4	0.6	2.7	16.8	15.5	23.2	6.2	34.6	100.0	17,343	נצרת עילית
0.8	1.8	7.4	21.4	12.3	19.6	5.5	31.2	100.0	8,530	נשר
0.1	0.3	1.5	13.2	12.4	21.4	7.0	44.1	100.0	6,549	נתיבות
0.2	0.5	2.4	15.5	13.2	23.1	6.7	38.3	100.0	15,153	עכו
0.6	0.9	3.6	17.4	13.0	21.2	5.9	37.5	100.0	14,821	עפולה
1.5	2.0	3.7	15.9	12.9	22.3	5.9	35.7	100.0	9,797	ערד
1.1	1.5	5.3	20.7	13.6	20.3	5.5	32.0	100.0	10,817	פרדס חנה-כרכור
0.4	0.8	2.8	14.7	12.2	17.4	5.6	46.1	100.0	7,753	צפת
3.9	3.8	8.8	24.3	11.9	16.8	4.7	25.7	100.0	10,506	קריית אונו
0.8	1.6	4.9	18.1	12.5	20.3	6.2	35.6	100.0	18,374	קריית אתא
1.1	2.1	6.5	21.2	11.5	19.3	5.7	32.7	100.0	15,247	קריית ביאליק
0.2	0.4	2.1	14.6	11.0	20.6	7.2	44.0	100.0	16,221	קריית גת
0.5	0.9	3.9	17.0	12.0	21.9	6.4	37.4	100.0	14,151	קריית ים

לוח 8 (המשך)

קבוצת הכנסה (אחוזים)									סך הכול (מספרים)	היישובים לפי צורת היישוב
יותר מ-4 פעמים השכר הממוצע	עד 4 פעמים השכר הממוצע	עד 3 פעמים השכר הממוצע	עד פעמיים השכר הממוצע	עד השכר הממוצע	עד 75% מהשכר הממוצע	עד מחצית השכר הממוצע	עד שכר מינימום	סך הכול		
1.2	2.4	6.9	21.1	12.3	18.9	5.3	31.8	100.0	16,243	קריית מוצקין
0.3	0.4	2.8	17.2	14.6	22.9	6.3	35.5	100.0	9,413	קריית שמונה
2.2	2.6	6.8	22.7	14.2	19.3	4.7	27.6	100.0	12,838	ראש העין
6.5	4.5	9.2	22.6	10.7	15.1	4.6	26.8	100.0	14,641	רמת השרון
2.1	2.5	6.5	20.8	12.9	19.6	5.4	30.1	100.0	107,861	<b>19,999 - 10,000</b>
0.2	0.3	1.8	12.9	13.4	25.1	7.1	39.1	100.0	6,533	אור עקיבא
0.4	0.7	3.1	19.8	16.6	24.8	5.9	28.7	100.0	7,572	אריאל
0.1	0.2	2.2	17.8	14.7	21.6	6.4	37.0	100.0	6,580	בית שאן
1.6	2.6	7.7	25.5	12.4	17.7	5.1	27.5	100.0	4,192	גבעת זאב
3.2	4.6	10.0	25.1	12.1	15.4	4.6	25.1	100.0	7,129	גבעת שמואל
1.7	2.3	7.2	22.8	13.2	18.9	4.9	28.9	100.0	5,071	גדרה
1.3	2.1	7.6	25.9	14.2	18.7	4.5	25.8	100.0	5,098	גן יבנה
4.1	4.3	10.0	23.9	12.0	16.3	4.6	24.8	100.0	4,726	גני תקווה
6.8	5.4	10.1	20.1	9.8	16.6	5.0	26.3	100.0	5,465	זכרון יעקב
0.4	0.7	2.8	16.3	12.5	20.9	7.5	38.9	100.0	6,907	טירת כרמל
1.0	1.7	7.1	24.5	14.6	21.0	4.8	25.3	100.0	7,571	יקנעם עילית
7.5	5.7	11.4	24.5	10.6	13.8	3.5	23.0	100.0	4,146	כוכב יאיר
1.5	1.8	6.6	21.8	13.0	19.7	5.6	30.0	100.0	4,821	כפר יונה
3.4	4.4	9.3	24.5	13.4	17.5	4.5	23.1	100.0	5,432	צורן-קדימה
3.5	4.8	9.7	22.8	9.9	15.2	4.5	29.7	100.0	5,615	קריית טבעון
0.2	0.2	1.6	12.0	11.6	22.5	7.5	44.4	100.0	6,478	קריית מלאכי
0.1	0.4	1.7	13.5	13.9	25.2	6.3	38.8	100.0	8,478	שדרות
6.0	5.8	15.0	28.7	12.4	13.6	2.9	15.6	100.0	6,047	שוהם
2.9	3.2	7.6	21.8	12.1	17.3	4.9	30.3	100.0	105,188	<b>9,999 - 2,000</b>
5.8	4.4	8.8	22.1	11.4	16.1	4.7	26.7	100.0	3,561	אבן יהודה
3.9	3.2	10.8	24.9	12.6	15.5	4.4	24.7	100.0	2,142	אורנית
1.0	1.6	5.3	19.7	13.8	22.3	6.5	29.7	100.0	4,012	אזור
2.1	2.4	7.4	19.5	11.7	14.5	4.4	37.9	100.0	1,064	אלון שבות
0.2	1.1	4.9	23.1	15.2	19.7	5.7	30.2	100.0	987	אליכין
1.8	2.8	8.2	26.4	14.1	18.0	5.4	23.4	100.0	2,333	אלפי מנשה
4.4	4.4	9.1	24.6	10.3	13.7	3.6	29.9	100.0	1,277	אלקנה

לוח 8 (המשך)

קבוצת הכנסה (אחוזים)									סך הכול (מספרים)	היישובים לפי צורת היישוב
יותר מ-4 פעמים השכר הממוצע	עד 4 פעמים השכר הממוצע	עד 3 פעמים השכר הממוצע	עד פעמיים השכר הממוצע	עד השכר הממוצע	עד 75% מהשכר הממוצע	עד מחצית השכר הממוצע	עד שכר מינימום	סך הכול		
2.6	2.9	9.6	21.9	11.8	15.0	3.7	32.5	100.0	2,357	אפרתה
1.4	1.5	4.0	20.6	14.6	20.5	6.4	31.1	100.0	2,644	באר יעקב
1.2	1.5	3.9	17.0	12.3	17.3	4.2	42.6	100.0	1,443	בית אל
0.9	1.9	7.8	27.6	15.5	19.9	4.7	21.8	100.0	1,341	בית אריה
1.6	2.1	7.3	20.8	14.6	20.1	5.1	28.5	100.0	1,982	בית דגן
0.2	0.6	2.3	18.3	16.2	24.7	6.5	31.2	100.0	2,936	בני עי"ש
4.0	4.2	8.9	23.8	11.3	17.2	4.4	26.2	100.0	3,702	בנימינה-גבעת עדה
2.0	3.3	10.2	29.5	14.3	16.8	4.2	19.7	100.0	1,841	בת חפר
0.2	0.6	4.5	24.7	16.4	21.9	5.4	26.3	100.0	837	גבע בנימין
2.2	3.9	11.0	30.9	9.3	15.7	3.4	23.6	100.0	738	גבעת אבני
0.7	1.9	7.9	31.0	16.2	18.6	5.0	18.6	100.0	881	גן נר
8.9	6.9	14.5	24.6	9.1	9.9	2.3	23.9	100.0	947	הר אדר
0.2	0.3	1.9	14.1	12.0	22.2	7.3	42.1	100.0	2,965	חצור הגלילית
4.1	4.1	10.4	19.8	9.8	13.9	4.4	33.4	100.0	655	חשמונאים
0.3	1.6	4.6	19.5	9.0	17.3	5.1	42.7	100.0	768	יבנאל
0.2	1.5	3.7	20.1	15.4	20.0	4.4	34.7	100.0	3,010	ירוחם
0.3	0.4	1.2	10.3	8.2	19.5	7.0	53.0	100.0	923	כוכב יעקב
1.6	2.2	8.8	25.8	13.7	17.9	3.5	26.5	100.0	737	כפר אדומים
3.8	5.4	13.4	26.8	10.2	13.6	3.4	23.3	100.0	2,113	כפר ורדים
0.2	0.7	3.1	16.0	11.7	22.0	7.8	38.5	100.0	1,177	כפר חב"ד
3.5	4.4	9.0	28.1	10.4	14.7	3.7	26.0	100.0	1,073	כפר תבור
7.8	8.9	15.1	26.1	9.1	10.5	2.8	19.7	100.0	2,475	להבים
4.7	5.7	13.1	31.2	11.4	14.0	2.5	17.4	100.0	788	לפיד
3.3	3.7	10.1	23.3	12.2	15.0	4.4	28.0	100.0	3,191	מזכרת בתיה
5.3	6.8	14.8	26.8	9.3	11.4	3.3	22.4	100.0	2,885	מיתר
0.4	0.7	2.5	15.0	10.6	19.1	7.4	44.3	100.0	1,631	מצפה רמון
1.9	2.3	6.9	29.6	13.8	12.7	4.2	28.6	100.0	622	מרכז שפירא
4.9	5.3	14.4	31.1	14.2	14.0	3.2	13.0	100.0	1,094	מתן
0.3	1.1	3.9	18.6	12.6	16.3	4.7	42.3	100.0	633	נווה דקלים
4.8	5.1	12.1	22.6	12.4	15.3	3.7	24.0	100.0	588	נוף איילון
6.5	9.2	14.1	28.4	9.7	10.5	2.0	19.5	100.0	1,008	נופית

לוח 8 (המשך)

קבוצת הכנסה (אחוזים)									סך הכול (מספרים)	היישובים לפי צורת היישוב
יותר מ-4 פעמים השכר הממוצע	עד 4 פעמים השכר הממוצע	עד 3 פעמים השכר הממוצע	עד פעמיים השכר הממוצע	עד השכר הממוצע	עד 75% מהשכר הממוצע	עד מחצית השכר הממוצע	עד שכר מינימום	סך הכול		
4.5	2.9	7.6	19.8	11.7	22.9	3.6	27.0	100.0	726	נורדיה
15.9	6.3	10.7	21.0	9.5	12.7	5.0	18.8	100.0	1,173	סביון
9.7	9.8	13.7	23.0	7.7	11.1	3.0	22.1	100.0	3,072	עומר
0.2	1.4	3.0	15.0	10.0	14.1	6.4	50.0	100.0	660	עלי
0.2	0.6	2.5	13.1	9.8	14.6	4.8	54.4	100.0	520	עמנואל
0.7	1.6	5.2	20.9	12.8	16.4	4.9	37.5	100.0	829	עפרה
2.2	2.5	7.2	18.8	13.0	17.6	4.7	34.0	100.0	1,666	עתלית
4.2	4.3	9.1	23.2	11.9	16.0	4.5	26.7	100.0	2,354	פרדסיה
2.0	4.0	13.1	33.5	13.4	13.1	3.2	17.7	100.0	1,332	צור הדסה
0.6	2.1	5.0	21.0	12.1	14.6	5.4	39.4	100.0	1,024	קדומים
10.4	6.5	9.7	21.6	9.3	14.1	4.5	23.9	100.0	1,320	קיסריה
1.2	2.2	4.4	21.6	14.1	22.2	5.3	29.0	100.0	1,243	קציר-חריש
0.2	0.6	2.8	13.4	12.2	21.1	7.3	42.3	100.0	2,898	קצרין
0.3	0.4	2.0	13.9	10.8	20.3	7.4	44.9	100.0	1,976	קריית ארבע
2.0	1.8	3.2	12.0	9.8	17.0	4.8	49.3	100.0	440	קריית יערים
0.4	0.8	3.6	19.9	14.2	19.5	6.3	35.3	100.0	3,509	קריית עקרון
1.4	2.0	4.9	21.1	11.5	18.5	4.0	36.5	100.0	2,239	קרני שומרון
1.2	2.3	6.9	20.9	10.9	17.7	5.2	34.9	100.0	975	ראש פינה
0.2	0.5	2.2	11.0	9.1	20.2	6.4	50.3	100.0	1,693	רכסים
11.1	5.6	9.9	22.5	9.6	13.6	3.6	24.0	100.0	1,154	רמת אפעל
2.9	3.8	11.6	24.7	10.7	16.4	4.1	25.8	100.0	2,206	רמת ישי
0.5	0.8	2.9	18.3	13.8	20.3	5.4	38.0	100.0	2,109	שלומי
1.4	2.4	7.5	27.8	13.4	19.0	3.3	25.2	100.0	1,473	שערי תקווה
6.1	5.6	10.0	22.6	11.1	17.1	4.5	23.1	100.0	3,236	תל מונד
0.2	0.4	1.5	10.8	11.8	24.4	11.0	39.8	100.0	205,695	<b>יישובים עירוניים לא יהודיים סך הכול</b>
0.5	0.6	1.6	11.5	11.6	24.3	10.9	39.0	100.0	17,071	<b>99,999 - 50,000</b>
0.5	0.6	1.6	11.5	11.6	24.3	10.9	39.0	100.0	17,071	נצרת
0.2	0.4	1.5	10.9	12.1	25.0	11.2	38.8	100.0	64,644	<b>49,999 - 20,000</b>
0.1	0.3	1.1	7.1	9.0	23.8	14.9	43.8	100.0	7,872	אום אל-פחם
0.2	0.5	1.5	14.0	14.4	24.7	10.0	34.7	100.0	7,175	באקה-ג'ת ואליון אל-נונג
0.5	1.0	3.3	17.1	12.9	20.0	7.8	37.4	100.0	6,332	עספיא

לוח 8 (המשך)

קבוצת הכנסה (אחוזים)									סך הכול (מספרים)	היישובים לפי צורת היישוב
יותר מ-4 פעמים השכר הממוצע	עד 4 פעמים השכר הממוצע	עד 3 פעמים השכר הממוצע	עד פעמיים השכר הממוצע	עד השכר הממוצע	עד 75% מהשכר הממוצע	עד מחצית השכר הממוצע	עד שכר מינימום	סך הכול		
0.4	0.3	1.0	11.0	13.6	25.9	10.9	36.8	100.0	7,650	טיבה
0.2	0.5	1.2	12.2	13.2	25.8	11.7	35.1	100.0	4,863	טירה
0.1	0.2	1.0	8.0	11.3	26.1	10.9	42.5	100.0	5,080	טמרה
0.1	0.3	1.2	10.0	10.6	24.1	12.2	41.5	100.0	5,645	סח'נין
0.0	0.2	1.0	8.1	11.6	28.1	13.1	37.8	100.0	5,509	רהט
0.1	0.2	1.2	8.5	11.3	26.7	11.6	40.4	100.0	6,674	שגור
0.3	0.4	2.1	12.1	12.9	25.4	9.3	37.5	100.0	7,844	שפרעם
0.2	0.3	1.4	9.8	11.2	24.7	11.4	40.9	100.0	61,544	<b>19,999 - 10,000</b>
0.2	0.5	2.4	9.1	10.6	22.1	10.1	45.0	100.0	2,624	אבו סנאן
0.4	0.4	1.9	10.4	11.6	26.8	12.6	35.9	100.0	2,305	אכסאל
0.1	0.5	1.4	10.2	12.1	28.5	11.5	35.6	100.0	2,408	אעבלין
0.1	0.4	1.3	8.2	9.2	23.4	10.0	47.5	100.0	3,790	ג'דידה-מכר
	0.2	0.1	3.0	6.6	25.5	12.2	52.3	100.0	3,123	ג'סר א-זרקא
0.2	0.2	1.2	9.5	11.6	24.5	13.8	39.0	100.0	2,364	טורעאן
0.2	0.4	1.5	10.6	11.9	26.1	11.9	37.5	100.0	3,712	יפיע
0.3	0.3	1.7	14.5	11.8	22.3	9.7	39.5	100.0	2,671	ירכא
0.1	0.2	1.4	8.0	8.8	22.6	12.6	46.3	100.0	3,652	כפר כנא
0.2	0.1	1.2	7.1	7.3	20.6	14.3	49.3	100.0	2,652	כפר מנדא
0.3	0.3	1.0	10.1	14.7	26.1	11.1	36.4	100.0	3,581	כפר קאסם
0.3	0.5	1.9	12.8	12.2	22.8	10.3	39.2	100.0	3,854	כפר קרע
0.3	0.4	3.1	12.4	11.4	20.3	7.4	44.6	100.0	3,915	מגאר
0.1	0.3	1.1	9.3	11.9	29.3	13.3	34.6	100.0	2,331	מעלה עירון
0.2	0.2	0.8	6.8	9.5	24.6	14.6	43.4	100.0	2,040	עין מאהל
0.1	0.4	1.1	9.3	11.3	24.3	12.4	41.1	100.0	4,043	עראבה
0.1	0.4	1.3	12.1	12.5	23.3	10.2	40.1	100.0	3,574	ערערה
0.3	0.1	0.7	7.8	13.4	33.3	12.0	32.4	100.0	1,262	ערערה-בנגב
0.2	0.4	1.6	12.3	14.4	26.5	10.7	33.9	100.0	3,248	קלנסווה
0.2	0.3	1.3	9.8	11.6	27.7	11.3	37.9	100.0	2,891	רינה
0.1	0.9	1.3	7.6	11.0	28.3	13.1	37.8	100.0	1,504	תל שבע
0.2	0.3	1.6	11.6	12.1	23.6	10.4	40.2	100.0	62,436	<b>9,999 - 2,000</b>
0.2	0.1	1.0	9.6	13.0	23.2	9.1	43.8	100.0	1,351	אבו גוש

לוח 8 (המשך)

קבוצת הכנסה (אחוזים)									סך הכול (מספרים)	היישובים לפי צורת היישוב
יותר מ-4 פעמים השכר הממוצע	עד 4 פעמים השכר הממוצע	עד 3 פעמים השכר הממוצע	עד פעמיים השכר הממוצע	עד השכר הממוצע	עד 75% מהשכר הממוצע	עד מחצית השכר הממוצע	עד שכר מינימום	סך הכול		
			7.2	11.5	28.1	10.5	42.7	100.0	391	אבטין
0.2	0.1	1.5	8.2	9.6	28.3	12.5	39.6	100.0	1,484	בועינה-נוג'ידאת
0.2	0.2	0.5	8.7	10.0	26.1	14.5	39.7	100.0	1,276	בוקעאתא
0.1		1.3	9.5	12.2	27.2	8.7	41.1	100.0	1,498	ביר אל-מכסור
0.3	0.7	3.5	18.4	10.6	16.5	6.5	43.4	100.0	2,423	בית ג'ן
0.1	0.1	1.2	10.5	10.3	23.6	13.3	40.9	100.0	1,548	בסמ"ה
0.1	0.1	1.2	9.9	12.6	26.6	9.5	39.8	100.0	1,377	בסמת טבעון
0.3	0.4	3.6	20.3	10.8	17.1	5.6	42.0	100.0	1,352	ג'ולס
0.1	0.1	1.1	8.3	10.9	20.9	18.5	40.1	100.0	1,500	ג'לג'וליה
0.8	0.5	1.6	19.7	14.8	22.0	6.4	34.2	100.0	885	ג'ש (גוש חלב)
0.2	0.7	1.4	10.5	13.2	24.7	12.1	37.2	100.0	1,836	דבוריה
0.2	0.1	0.9	9.7	10.6	25.2	14.6	38.8	100.0	1,963	דיר חנא
0.1	0.6	1.9	12.3	12.3	29.2	10.6	33.0	100.0	1,292	זמר
0.1	0.3	1.0	9.1	15.7	24.5	10.5	38.8	100.0	1,113	זרזיר
0.2	0.6	0.8	10.4	15.2	30.7	10.4	31.8	100.0	1,174	חורה
0.5	0.7	3.9	20.2	11.2	16.2	6.3	41.0	100.0	1,207	חורפיש
	0.1	0.5	5.6	8.8	25.7	10.9	48.3	100.0	1,472	טובא-זנגריה
0.2	0.3	2.7	14.1	14.5	19.8	11.0	37.4	100.0	1,472	יאנוח-ג'ת
0.1	0.3	1.3	11.3	12.5	21.2	9.8	43.4	100.0	2,104	כאבול
0.1	0.4	1.0	12.7	13.9	27.0	9.3	35.6	100.0	786	כאוכב אבו אל-היג'א
0.3	0.1	1.0	8.4	13.0	31.1	10.6	35.6	100.0	1,509	כסיפה
0.2	0.6	2.7	15.4	13.3	17.4	8.5	41.9	100.0	1,582	כסרא-סמיע
		0.8	10.0	10.6	23.7	13.6	41.4	100.0	933	כעניו-טבאש-חג'אג'רה
0.4	0.9	1.5	12.0	13.4	25.6	14.2	32.1	100.0	551	כפר ברא
0.2	0.4	2.2	11.5	12.0	20.1	7.9	45.7	100.0	2,392	כפר יאסיף
0.2	0.7	3.5	21.9	12.5	16.7	7.2	37.3	100.0	834	כפר כמא
0.4	0.2	1.2	11.5	15.3	30.0	7.6	33.8	100.0	497	כפר מצר
0.3	0.5	0.9	9.5	13.0	28.0	10.8	37.0	100.0	1,267	לקיה
0.1	0.1	0.5	8.2	5.8	20.3	15.1	49.7	100.0	2,073	מג'דל שמש
	0.2	0.8	11.9	13.5	24.1	15.0	34.5	100.0	606	מוקיבלה
0.1	0.5	2.3	10.9	11.8	21.5	7.8	45.1	100.0	790	מזרעה



לוח 8 (המשך)

קבוצת הכנסה (אחוזים)									סך הכול (מספרים)	היישובים לפי צורת היישוב
יותר מ-4 פעמים השכר הממוצע	עד 4 פעמים השכר הממוצע	עד 3 פעמים השכר הממוצע	עד פעמיים השכר הממוצע	עד השכר הממוצע	עד 75% מהשכר הממוצע	עד מחצית השכר הממוצע	עד שכר מינימום	סך הכול		
0.1	0.2	0.3	6.8	7.5	20.6	14.7	49.7	100.0	868	מסעדה
0.3	1.2	3.6	24.1	14.8	19.8	7.0	29.1	100.0	896	מעליא
0.2	0.2	0.9	7.7	10.6	23.6	12.2	44.8	100.0	1,265	משהד
0.1	0.4	1.3	8.1	12.3	26.4	10.4	41.0	100.0	2,173	נחף
0.1	0.6	3.4	17.0	12.8	21.2	9.2	35.7	100.0	874	סאג'ור
0.2	0.4	1.5	9.1	13.1	25.2	7.8	42.7	100.0	527	סולם
0.3	0.3	0.8	7.5	14.5	24.3	10.6	41.9	100.0	387	עזיר
0.5	0.7	2.5	15.7	13.7	19.7	8.0	39.2	100.0	1,367	עילבון
0.3	0.3	0.9	5.2	10.9	33.4	14.3	34.8	100.0	1,049	עילוט
0.1	0.2	0.7	7.9	12.4	26.7	9.4	42.5	100.0	2,543	פורידיס
	0.4	2.5	14.3	15.7	22.8	7.0	37.2	100.0	916	פסוטה
0.3	0.6	2.7	14.7	12.7	19.4	6.7	42.8	100.0	1,431	פקיעין (בוקיעה)
0.4	0.6	2.5	17.3	12.6	21.2	8.4	37.1	100.0	1,916	ראמה
0.2	0.1	0.9	11.0	15.1	26.8	10.1	35.8	100.0	1,165	שבלי - אום אל-גנם
0.1	0.5	0.5	6.9	12.7	31.7	12.4	35.2	100.0	758	שגב-שלום
		0.8	7.9	8.7	25.0	12.1	45.4	100.0	504	שייח' דנון
0.2		1.0	8.7	13.9	27.8	11.7	36.8	100.0	1,227	שעב
1.6	2.0	5.6	19.9	11.9	17.5	6.3	35.2	100.0	191,761	<b>יישובים כפריים - סה"כ</b>
2.1	2.3	6.5	22.5	13.3	19.1	5.6	28.7	100.0	78,175	מושבים
1.6	2.2	5.3	18.7	12.3	16.3	5.6	38.0	100.0	6,214	מושבים שיתופיים
0.5	0.8	3.0	14.7	9.6	15.5	8.5	47.5	100.0	57,657	קיבוצים
0.5	1.7	5.5	24.9	12.7	13.9	5.0	35.8	100.0	1,109	יישובים מוסדיים יהודיים
2.6	3.2	8.3	23.5	12.2	16.3	4.3	29.6	100.0	41,601	יישובים יהודיים קטנים יישובים לא יהודיים
0.1	0.4	1.2	11.8	13.4	25.8	9.5	37.9	100.0	7,005	קטנים
0.1	0.1	0.5	6.7	12.2	29.8	12.3	38.3	100.0	5,534	אוכלוסייה מחוץ ליישובים
		4.3	8.7	8.7	26.1	4.3	47.8	100.0	23	כתובת לא ידועה

לוח 9: קבוצת השכר של העובדים השכירים (ממוצע לשנה) לפי צורת יישוב - 2004

קבוצת הכנסה (אחוזים)									סך הכול (מספרים)	היישובים לפי צורת היישוב
יותר מ-4 פעמים השכר הממוצע	עד 4 פעמים השכר הממוצע	עד 3 פעמים השכר הממוצע	עד פעמיים השכר הממוצע	עד השכר הממוצע	עד 75% מהשכר הממוצע	עד מחצית השכר הממוצע	עד שכר מינימום	סך הכול		
1.4	1.8	5.0	17.1	10.7	16.0	4.6	43.5	100.0	2,357,830	<b>סך הכול יישובים עירוניים - סה"כ</b>
1.4	1.8	5.0	17.0	10.7	16.1	4.5	43.5	100.0	2,160,259	
1.8	2.2	5.9	17.5	10.1	15.7	4.5	42.4	100.0	531,224	<b>מעל 200,000</b>
1.1	1.5	4.6	15.5	9.6	16.3	5.0	46.5	100.0	171,546	ירושלים
2.5	2.5	6.3	18.2	10.1	15.3	4.4	40.6	100.0	167,623	תל אביב-יפו
2.2	2.8	6.9	17.5	9.4	14.7	4.2	42.3	100.0	100,120	חיפה
1.4	2.0	6.3	20.0	11.6	16.3	4.2	38.1	100.0	91,935	ראשון לציון
1.4	1.8	5.2	17.8	11.0	16.2	4.3	42.3	100.0	1,423,340	<b>יישובים עירוניים יהודיים סך הכול</b>
0.9	1.4	4.5	16.8	10.9	16.9	4.7	44.0	100.0	557,625	199,999 - 100,000
2.2	2.4	6.0	18.4	10.7	15.7	4.2	40.3	100.0	207,670	99,999 - 50,000
1.3	1.7	4.9	17.8	11.3	16.1	4.2	42.7	100.0	444,996	49,999 - 20,000
2.0	2.3	6.2	19.3	11.4	15.8	4.0	38.9	100.0	107,861	19,999 - 10,000
2.7	3.0	7.2	20.3	10.7	14.0	3.6	38.5	100.0	105,188	9,999 - 2,000
0.2	0.4	1.4	10.1	10.2	17.2	6.1	54.4	100.0	205,695	<b>לא יהודיים - סך הכול</b>
0.5	0.6	1.5	10.7	9.9	17.5	6.6	52.8	100.0	17,071	99,999 - 50,000
0.2	0.4	1.4	10.1	10.4	17.5	6.2	53.8	100.0	64,644	49,999 - 20,000
0.1	0.3	1.4	9.1	9.6	17.2	6.2	56.0	100.0	61,544	19,999 - 10,000
0.2	0.3	1.5	10.9	10.6	16.8	5.8	53.9	100.0	62,436	9,999 - 2,000
1.5	1.8	5.3	18.4	10.4	14.2	5.0	43.3	100.0	191,761	<b>יישובים כפריים - סה"כ</b>
1.9	2.1	6.1	20.7	11.5	15.2	4.0	38.4	100.0	78,175	מושבים
1.5	1.9	5.2	17.4	10.9	13.6	4.4	45.0	100.0	6,214	מושבים שיתופיים
0.4	0.7	2.9	13.8	8.6	13.2	7.8	52.6	100.0	57,657	קיבוצים
0.5	1.7	5.2	24.3	11.8	11.6	3.5	41.2	100.0	1,109	יישובים מוסדיים יהודיים
2.4	3.0	7.9	21.9	10.6	13.0	3.1	38.0	100.0	41,601	יישובים יהודיים קטנים יישובים לא יהודיים
0.0	0.4	1.1	11.0	11.6	19.0	5.4	51.4	100.0	7,005	קטנים
0.1	0.1	0.4	5.9	9.4	18.8	5.8	59.5	100.0	5,534	שבטי בדווים ואוכלוסייה מחוז ליישובים
		4.3	8.7	4.3	13.0		69.6	100.0	23	כתובת לא ידועה

לוח 9 (המשך)

קבוצת הכנסה (אחזים)									סך הכול (מספרים)	היישובים לפי צורת היישוב
יותר מ-4 פעמים השכר הממוצע	עד 4 פעמים השכר הממוצע	עד 3 פעמים השכר הממוצע	עד פעמיים השכר הממוצע	עד השכר הממוצע	עד 75% מהשכר הממוצע	עד מחצית השכר הממוצע	עד שכר מינימום	סך הכול		
1.4	1.8	5.0	17.1	10.7	16.0	4.6	43.5	100.0	2,357,830	<b>סך הכול יישובים עירוניים - סה"כ</b>
1.4	1.8	5.0	17.0	10.7	16.1	4.5	43.5	100.0	2,160,259	
1.8	2.2	5.9	17.5	10.1	15.7	4.5	42.4	100.0	531,224	<b>מעל 200,000</b>
1.1	1.5	4.6	15.5	9.6	16.3	5.0	46.5	100.0	171,546	ירושלים
2.5	2.5	6.3	18.2	10.1	15.3	4.4	40.6	100.0	167,623	תל אביב-יפו
2.2	2.8	6.9	17.5	9.4	14.7	4.2	42.3	100.0	100,120	חיפה
1.4	2.0	6.3	20.0	11.6	16.3	4.2	38.1	100.0	91,935	ראשון לציון
1.4	1.8	5.2	17.8	11.0	16.2	4.3	42.3	100.0	1,423,340	<b>יישובים עירוניים יהודיים סך הכול</b>
0.9	1.4	4.5	16.8	10.9	16.9	4.7	44.0	100.0	557,625	<b>100,000 - 199,999</b>
0.5	1.1	3.6	15.5	11.1	17.2	4.9	46.0	100.0	68,406	אשדוד
0.4	0.7	3.4	15.1	10.0	15.2	4.4	50.8	100.0	37,631	אשקלון
0.8	1.6	5.1	16.9	10.8	16.0	4.1	44.6	100.0	69,650	באר שבע
0.5	0.7	2.3	12.0	9.4	17.7	5.6	51.7	100.0	29,161	בני ברק
0.2	0.5	2.5	13.7	11.4	19.5	5.5	46.8	100.0	54,168	בת ים
0.8	1.3	4.5	17.6	11.5	17.5	4.9	42.1	100.0	68,144	חולון
0.8	1.2	3.8	15.2	10.4	16.9	4.9	46.9	100.0	63,881	נתניה
1.1	1.8	5.3	19.1	12.1	17.5	4.4	38.8	100.0	73,460	פתח תקווה
1.8	2.5	6.7	19.6	10.5	14.7	3.8	40.5	100.0	41,513	רחובות
2.0	2.4	6.9	20.6	10.8	15.8	4.4	37.2	100.0	51,611	רמת גן
2.2	2.4	6.0	18.4	10.7	15.7	4.2	40.3	100.0	207,670	<b>50,000 - 99,999</b>
0.7	0.8	3.3	14.1	10.3	18.0	5.1	47.8	100.0	15,321	בית שמש
3.6	3.2	7.0	19.4	9.9	14.7	4.0	38.2	100.0	34,837	הרצליה
0.6	1.0	4.2	16.9	10.9	16.4	4.2	45.7	100.0	30,477	חדרה
2.6	3.1	7.5	20.2	10.5	14.7	3.7	37.8	100.0	34,009	כפר סבא
0.2	0.5	2.8	15.3	12.3	18.7	5.1	45.1	100.0	23,221	לוד
3.5	4.6	10.8	25.9	11.5	13.4	3.0	27.3	100.0	20,889	מודיעין-מכבים-רעות
0.2	0.4	2.0	13.2	11.9	19.3	5.5	47.4	100.0	21,830	רמלה
5.2	4.4	8.9	20.2	9.2	12.6	3.5	36.1	100.0	27,086	רעננה

לוח 9 (המשך)

קבוצת הכנסה (אחוזים)									סך הכול (מספרים)	היישובים לפי צורת היישוב
יותר מ-4 פעמים השכר הממוצע	עד 4 פעמים השכר הממוצע	עד 3 פעמים השכר הממוצע	עד פעמיים השכר הממוצע	עד השכר הממוצע	עד 75% מהשכר הממוצע	עד מחצית השכר הממוצע	עד שכר מינימום	סך הכול		
1.3	1.7	4.9	17.8	11.3	16.1	4.2	42.7	100.0	444,996	<b>49,999 - 20,000</b>
0.1	0.3	1.8	13.3	11.9	17.3	5.0	50.2	100.0	7,219	אופקים
0.8	1.2	4.1	15.0	11.9	18.5	5.6	42.9	100.0	11,538	אור יהודה
0.8	1.0	3.3	14.6	11.0	17.4	4.6	47.2	100.0	24,417	אילת
0.1	0.4	1.8	11.4	9.0	15.1	5.1	57.1	100.0	5,077	אלעד
0.1	0.3	0.7	6.9	5.6	15.4	6.4	64.7	100.0	3,602	ביתר עילית
2.8	3.5	8.6	22.6	11.1	14.1	4.0	33.4	100.0	20,052	גבעתיים
0.7	1.9	4.8	18.9	10.9	15.0	3.6	44.2	100.0	11,499	דימונה
4.1	4.1	9.1	21.1	10.3	14.5	3.5	33.3	100.0	16,754	הוד השרון
0.3	0.5	2.2	14.4	10.4	16.7	4.6	50.9	100.0	14,435	טבריה
2.0	2.1	5.0	17.9	10.9	16.0	4.0	42.0	100.0	12,253	יבנה
2.6	2.6	7.1	20.4	11.6	15.8	3.8	36.1	100.0	10,154	יהוד-מונסון
0.7	1.4	4.5	18.2	13.2	17.4	4.1	40.6	100.0	18,291	כרמיאל
4.2	4.2	9.8	21.0	9.3	12.7	3.5	35.3	100.0	8,653	מבשרת ציון
0.2	0.6	2.7	16.3	13.4	16.6	4.0	46.2	100.0	8,796	מגדל העמק
0.1	0.3	1.0	4.7	4.5	15.3	5.2	68.8	100.0	4,010	מודיעין עילית
0.6	1.1	5.7	26.0	13.4	15.5	3.8	33.8	100.0	11,804	מעלה אדומים
0.3	0.5	2.6	16.0	14.6	20.1	4.5	41.5	100.0	7,191	מעלות-תרשיחא
0.9	1.5	5.4	21.4	11.5	15.3	3.7	40.3	100.0	19,024	נהריה
2.3	3.1	7.9	21.4	10.6	14.6	3.9	36.3	100.0	11,830	נס ציונה
0.4	0.6	2.5	15.9	13.7	18.8	4.8	43.3	100.0	17,343	נצרת עילית
0.8	1.7	7.0	19.9	11.2	16.1	4.2	39.1	100.0	8,530	נשר
0.1	0.3	1.4	12.4	10.8	16.3	4.7	54.0	100.0	6,549	נתיבות
0.2	0.5	2.3	14.6	11.4	17.9	4.4	48.7	100.0	15,153	עכו
0.5	0.9	3.5	16.5	11.8	16.4	4.3	46.1	100.0	14,821	עפולה
1.4	2.0	3.6	14.6	11.6	17.6	4.3	44.8	100.0	9,797	ערד
1.0	1.5	4.9	19.1	12.1	16.1	4.1	41.3	100.0	10,817	פרדס חנה-כרכור
0.4	0.8	2.7	13.9	11.0	13.6	3.8	53.8	100.0	7,753	צפת
3.5	3.4	8.1	22.9	11.0	14.1	3.6	33.3	100.0	10,506	קריית אונו

לוח 9 (המשך)

קבוצת הכנסה (אחוזים)									סך הכול (מספרים)	היישובים לפי צורת היישוב
יותר מ-4 פעמים השכר הממוצע	עד 4 פעמים השכר הממוצע	עד 3 פעמים השכר הממוצע	עד פעמיים השכר הממוצע	עד השכר הממוצע	עד 75% מהשכר הממוצע	עד מחצית השכר הממוצע	עד שכר מינימום	סך הכול		
0.8	1.5	4.7	17.2	11.0	16.3	4.2	44.5	100.0	18,374	קריית אתא
1.0	1.9	6.3	19.9	10.5	15.7	4.2	40.5	100.0	15,247	קריית ביאליק
0.2	0.4	2.0	13.6	9.7	15.4	4.9	53.9	100.0	16,221	קריית גת
0.4	0.8	3.7	15.9	10.6	17.9	4.5	46.1	100.0	14,151	קריית ים
1.1	2.3	6.6	19.9	10.9	15.7	4.0	39.6	100.0	16,243	קריית מוצקין
0.3	0.4	2.6	16.2	13.0	17.8	4.4	45.3	100.0	9,413	קריית שמונה
1.9	2.4	6.4	21.4	12.6	15.7	3.7	35.9	100.0	12,838	ראש העין
6.1	4.2	8.6	20.8	9.6	12.5	3.6	34.5	100.0	14,641	רמת השרון
2.0	2.3	6.2	19.3	11.4	15.8	4.0	38.9	100.0	107,861	<b>19,999 - 10,000</b>
0.2	0.3	1.8	12.1	11.2	19.3	5.2	50.0	100.0	6,533	אור עקיבא
0.3	0.6	2.9	18.6	14.6	19.8	4.4	38.8	100.0	7,572	אריאל
0.1	0.2	2.1	16.6	13.1	17.4	4.7	45.9	100.0	6,580	בית שאן
1.3	2.4	7.5	24.1	11.3	13.7	3.8	35.8	100.0	4,192	גבעת זאב
2.9	4.2	9.5	23.5	10.7	12.9	3.5	32.8	100.0	7,129	גבעת שמואל
1.7	2.2	6.8	20.9	12.2	15.1	3.9	37.2	100.0	5,071	גדרה
1.2	2.0	7.3	23.8	12.6	14.9	3.7	34.6	100.0	5,098	גן יבנה
3.7	4.1	9.6	22.0	10.4	14.1	3.0	33.1	100.0	4,726	גני תקווה
6.3	5.0	9.9	18.2	8.5	12.4	3.5	36.2	100.0	5,465	זכרון יעקב
0.4	0.6	2.7	15.4	11.0	16.8	5.3	47.9	100.0	6,907	טירת כרמל
0.9	1.7	6.8	22.8	13.1	17.6	4.0	33.2	100.0	7,571	יקנעם עילית
7.0	5.4	10.8	23.0	9.7	11.5	2.6	30.0	100.0	4,146	כוכב יאיר
1.3	1.8	6.0	20.0	11.5	15.8	3.9	39.8	100.0	4,821	כפר יונה
3.1	4.2	8.5	22.5	11.6	14.8	3.6	31.6	100.0	5,432	צורן-קדימה
3.4	4.4	9.3	21.5	8.8	12.1	3.4	37.0	100.0	5,615	קריית טבעון
0.1	0.2	1.5	11.1	9.8	17.3	5.4	54.7	100.0	6,478	קריית מלאכי
0.1	0.3	1.7	12.8	12.4	20.2	4.6	48.0	100.0	8,478	שדרות
5.5	5.6	14.1	27.0	11.3	11.4	2.6	22.6	100.0	6,047	שוהם
2.7	3.0	7.2	20.3	10.7	14.0	3.6	38.5	100.0	105,188	<b>9,999 - 2,000</b>
5.3	4.1	8.3	20.3	10.2	12.6	3.5	35.7	100.0	3,561	אבן יהודה

לוח 9 (המשך)

קבוצת הכנסה (אחוזים)									סך הכול (מספרים)	היישובים לפי צורת היישוב
יותר מ-4 פעמים השכר הממוצע	עד 4 פעמים השכר הממוצע	עד 3 פעמים השכר הממוצע	עד פעמיים השכר הממוצע	עד השכר הממוצע	עד 75% מהשכר הממוצע	עד מחצית השכר הממוצע	עד שכר מינימום	סך הכול		
3.8	3.1	9.9	22.7	11.1	12.3	3.5	33.7	100.0	2,142	אורנית
0.9	1.5	5.0	18.4	12.1	17.6	4.8	39.6	100.0	4,012	אזור
2.0	2.2	7.0	18.1	10.5	13.3	3.5	43.3	100.0	1,064	אלון שבות
0.2	1.1	4.6	22.4	13.0	16.1	4.3	38.4	100.0	987	אליכין
1.6	2.6	7.6	24.3	12.3	14.5	4.0	33.1	100.0	2,333	אלפי מנשה
4.2	4.3	8.6	23.1	9.7	10.8	2.6	36.6	100.0	1,277	אלקנה
2.5	2.8	9.0	20.3	9.8	12.9	3.2	39.4	100.0	2,357	אפרתה
1.3	1.4	3.9	19.6	13.5	16.1	4.3	40.0	100.0	2,644	באר יעקב
1.0	1.4	3.8	16.4	10.8	14.7	3.4	48.4	100.0	1,443	בית אל
0.8	1.9	7.3	25.1	13.6	15.1	4.3	32.0	100.0	1,341	בית אריה
1.5	2.1	6.7	19.7	12.4	15.9	3.1	38.7	100.0	1,982	בית דגן
0.1	0.6	2.1	16.9	14.5	20.8	5.1	39.7	100.0	2,936	בני עיי"ש
3.8	3.8	8.1	22.0	10.1	14.7	3.6	33.8	100.0	3,702	בנימינה-גבעת עדה
1.7	3.2	9.6	27.4	12.4	13.3	3.0	29.5	100.0	1,841	בת חפר
0.2	0.5	4.4	23.1	13.4	17.2	4.3	36.9	100.0	837	גבע בנימין
1.8	3.5	11.0	29.4	9.3	12.2	1.9	30.9	100.0	738	גבעת אבני
0.7	1.9	7.6	28.6	15.0	15.6	4.0	26.7	100.0	881	גן נר
8.4	6.1	13.9	23.3	8.0	8.7	1.9	29.6	100.0	947	הר אדר
0.2	0.3	1.7	13.6	10.5	17.9	4.8	51.1	100.0	2,965	חצור הגלילית
3.8	3.5	10.2	18.3	8.5	10.7	2.9	42.0	100.0	655	חשמונאים
0.3	1.3	4.4	17.6	8.2	13.3	5.7	49.2	100.0	768	יבנאל
0.2	1.5	3.5	19.3	13.5	14.7	3.3	44.1	100.0	3,010	ירוחם
0.2	0.5	1.2	8.9	7.2	13.0	4.9	64.1	100.0	923	כוכב יעקב
1.6	2.0	8.7	24.3	11.5	14.8	3.7	33.4	100.0	737	כפר אדומים
3.5	5.2	12.6	24.2	9.2	11.3	2.2	31.7	100.0	2,113	כפר ורדים
0.2	0.7	3.0	13.8	9.9	18.3	6.2	47.9	100.0	1,177	כפר חב"ד
3.3	4.2	8.7	25.9	8.9	11.6	2.9	34.6	100.0	1,073	כפר תבור
7.7	8.4	14.5	24.4	8.4	8.4	2.4	25.7	100.0	2,475	להבים
4.2	5.2	13.1	28.9	10.2	11.7	2.2	24.6	100.0	788	לפיד

לוח 9 (המשך)

קבוצת הכנסה (אחוזים)									סך הכול (מספרים)	היישובים לפי צורת היישוב
יותר מ-4 פעמים השכר הממוצע	עד 4 פעמים השכר הממוצע	עד 3 פעמים השכר הממוצע	עד פעמיים השכר הממוצע	עד השכר הממוצע	עד 75% מהשכר הממוצע	עד מחצית השכר הממוצע	עד שכר מינימום	סך הכול		
3.2	3.5	9.6	22.1	10.6	12.1	3.1	35.9	100.0	3,191	מזכרת בתיה
5.1	6.4	14.4	25.4	8.7	8.6	2.1	29.4	100.0	2,885	מיתר
0.4	0.7	2.1	14.1	9.2	14.5	5.3	53.6	100.0	1,631	מצפה רמון
1.9	2.1	6.9	28.3	11.3	10.3	3.9	35.4	100.0	622	מרכז שפירא
4.4	4.9	13.3	30.3	12.9	11.6	2.5	20.1	100.0	1,094	מתן
0.3	1.1	3.6	17.2	12.3	12.8	3.6	49.0	100.0	633	נווה דקלים
4.3	4.9	11.9	20.9	12.6	13.1	3.1	29.3	100.0	588	נוף איילון
6.0	8.4	13.5	26.7	9.4	8.5	1.8	25.7	100.0	1,008	נופית
4.3	2.9	6.9	19.1	9.8	20.9	3.0	33.1	100.0	726	נורדיה
15.0	5.5	9.7	19.4	8.7	12.1	4.5	25.1	100.0	1,173	סביון
9.2	9.5	13.0	21.9	7.1	8.6	2.2	28.4	100.0	3,072	עומר
0.2	1.4	2.7	13.2	8.3	11.4	4.4	58.5	100.0	660	עלי
0.2	0.4	1.9	12.1	10.0	11.3	2.5	61.5	100.0	520	עמנואל
0.7	1.2	5.1	19.2	11.8	13.9	3.3	44.9	100.0	829	עפרה
2.2	2.0	6.8	17.5	11.4	14.8	3.1	42.3	100.0	1,666	עתלית
3.6	4.3	8.7	21.2	10.6	13.4	3.4	34.8	100.0	2,354	פרדסיה
1.8	3.6	13.1	30.9	11.9	11.7	2.4	24.7	100.0	1,332	צור הדסה
0.6	2.0	4.9	19.7	10.2	12.1	3.5	47.1	100.0	1,024	קדומים
9.3	6.0	8.9	19.9	8.0	11.4	3.3	33.3	100.0	1,320	קיסריה
1.2	2.0	4.2	19.7	13.3	18.3	3.3	38.0	100.0	1,243	קציר-חריש
0.2	0.5	2.6	12.3	10.8	16.8	4.7	52.1	100.0	2,898	קצרין
0.3	0.4	2.0	13.0	9.4	16.7	5.0	53.3	100.0	1,976	קריית ארבע
1.6	1.8	3.4	10.9	7.5	15.2	3.4	56.1	100.0	440	קריית יערים
0.4	0.7	3.6	18.6	12.1	16.0	4.8	43.9	100.0	3,509	קריית עקרון
1.2	2.0	4.6	19.5	10.5	14.3	3.5	44.3	100.0	2,239	קרני שומרון
1.2	2.2	6.6	18.3	9.6	13.8	3.3	45.0	100.0	975	ראש פינה
0.2	0.4	2.0	10.3	8.9	16.4	5.0	56.8	100.0	1,693	רכסים
10.2	5.5	9.1	20.5	7.8	11.7	3.3	31.9	100.0	1,154	רמת אפעל
2.6	3.5	11.2	23.4	9.4	13.3	2.5	34.1	100.0	2,206	רמת ישי

לוח 9 (המשך)

קבוצת הכנסה (אחזים)									סך הכול (מספרים)	היישובים לפי צורת היישוב
יותר מ-4 פעמים השכר הממוצע	עד 4 פעמים השכר הממוצע	עד 3 פעמים השכר הממוצע	עד פעמיים השכר הממוצע	עד השכר הממוצע	עד 75% מהשכר הממוצע	עד מחצית השכר הממוצע	עד שכר מינימום	סך הכול		
0.5	0.8	2.8	16.9	11.9	14.4	4.0	48.8	100.0	2,109	שלומי
1.3	2.0	6.8	26.1	11.4	16.3	2.2	33.9	100.0	1,473	שערי תקווה
5.7	5.2	9.0	20.8	10.0	14.3	3.1	31.9	100.0	3,236	תל מונד
0.2	0.4	1.4	10.1	10.2	17.2	6.1	54.4	100.0	205,695	<b>יישובים עירוניים לא יהודיים סך הכול</b>
0.5	0.6	1.5	10.7	9.9	17.5	6.6	52.8	100.0	17,071	<b>99,999 - 50,000</b>
0.5	0.6	1.5	10.7	9.9	17.5	6.6	52.8	100.0	17,071	נצרת
0.2	0.4	1.4	10.1	10.4	17.5	6.2	53.8	100.0	64,644	<b>49,999 - 20,000</b>
0.1	0.3	1.0	6.4	7.2	14.8	7.2	63.1	100.0	7,872	אום אל-פחם
0.2	0.4	1.5	13.1	12.5	17.8	6.1	48.5	100.0	7,175	באקה-ג'ת
0.5	0.9	3.2	16.2	11.2	14.6	5.0	48.4	100.0	6,332	דאלית אל-כרמל-עספיא
0.2	0.3	0.9	10.2	11.8	18.9	6.3	51.5	100.0	7,650	טיבה
0.2	0.5	1.2	11.3	11.7	18.8	6.9	49.5	100.0	4,863	טירה
0.1	0.2	0.9	7.4	9.5	19.7	5.2	57.0	100.0	5,080	טמרה
0.1	0.3	1.1	9.5	9.1	16.0	6.4	57.5	100.0	5,645	סח'נין
0.0	0.2	1.0	7.4	9.6	18.2	6.1	57.6	100.0	5,509	רהט
0.1	0.2	1.1	7.8	10.2	19.1	7.0	54.5	100.0	6,674	שגור
0.3	0.4	2.0	11.4	11.2	18.4	5.5	50.8	100.0	7,844	שפרעם
0.1	0.3	1.4	9.1	9.6	17.2	6.2	56.0	100.0	61,544	<b>19,999 - 10,000</b>
0.2	0.5	2.3	8.5	9.0	15.2	5.3	59.0	100.0	2,624	אבו סנאן
0.3	0.4	1.6	9.9	9.5	18.2	6.1	54.0	100.0	2,305	אכסאל
0.1	0.5	1.4	9.3	10.5	22.1	7.1	49.0	100.0	2,408	אעבלין
0.1	0.4	1.2	7.6	8.3	16.4	5.1	60.9	100.0	3,790	ג'דידה-מכר
	0.2	0.1	2.6	5.8	19.6	8.2	63.5	100.0	3,123	ג'סר א-זרקא
0.2	0.2	1.1	8.5	10.4	17.4	8.1	54.1	100.0	2,364	טורעאן
0.2	0.3	1.4	10.0	10.0	18.1	8.1	51.9	100.0	3,712	יפיע
0.2	0.3	1.7	13.9	10.1	16.4	5.9	51.4	100.0	2,671	ירכא
0.1	0.2	1.3	7.5	7.4	14.7	7.4	61.4	100.0	3,652	כפר כנא
0.2	0.1	1.0	6.9	6.3	14.1	6.1	65.3	100.0	2,652	כפר מנדא



לוח 9 (המשך)

קבוצת הכנסה (אחוזים)									סך הכול (מספרים)	היישובים לפי צורת היישוב
יותר מ-4 פעמים השכר הממוצע	עד 4 פעמים השכר הממוצע	עד 3 פעמים השכר הממוצע	עד פעמיים השכר הממוצע	עד השכר הממוצע	עד 75% מהשכר הממוצע	עד מחצית השכר הממוצע	עד שכר מינימום	סך הכול		
0.2	0.3	0.9	9.5	12.7	19.2	6.3	51.0	100.0	3,581	כפר קאסם
0.2	0.5	1.8	12.1	10.6	16.6	5.8	52.4	100.0	3,854	כפר קרע
0.2	0.4	3.0	12.1	10.5	15.6	3.8	54.5	100.0	3,915	מגאר
0.1	0.3	1.1	8.3	9.7	18.2	6.9	55.4	100.0	2,331	מעלה עירון
0.1	0.2	0.7	6.5	8.4	17.0	7.3	59.8	100.0	2,040	עין מאהל
0.1	0.3	1.0	8.4	9.8	15.2	5.5	59.7	100.0	4,043	עראבה
0.1	0.4	1.3	11.1	11.1	17.0	5.2	53.9	100.0	3,574	ערערה
	0.2	0.7	7.2	9.0	19.6	6.3	57.0	100.0	1,262	ערערה-בנגב
0.2	0.4	1.5	11.4	12.2	18.8	5.7	50.0	100.0	3,248	קלנסווה
0.2	0.2	1.2	9.1	9.4	18.6	6.5	54.8	100.0	2,891	רינה
0.1	0.9	1.3	6.7	9.1	17.7	6.3	57.9	100.0	1,504	תל שבע
0.2	0.3	1.5	10.9	10.6	16.8	5.8	53.9	100.0	62,436	<b>9,999 - 2,000</b>
0.2	0.1	0.9	9.1	10.4	17.1	5.6	56.6	100.0	1,351	אבו גוש
			6.4	10.2	22.3	5.4	55.8	100.0	391	אבטין
0.2	0.1	1.3	7.3	7.3	17.3	6.5	60.0	100.0	1,484	בועינה-נוג'ידאת
0.2	0.3	0.5	8.4	8.9	15.4	4.9	61.4	100.0	1,276	בוקעאתא
0.1		1.3	8.8	10.1	16.3	4.5	58.9	100.0	1,498	ביר אל-מכסור
0.2	0.5	3.5	18.1	10.0	11.6	3.9	52.1	100.0	2,423	בית ג'ן
	0.1	1.1	9.8	8.9	14.9	6.5	58.7	100.0	1,548	בסמ"ה
0.1	0.1	1.2	9.4	11.5	19.9	5.3	52.4	100.0	1,377	בסמת טבעון
0.2	0.3	3.3	19.5	10.3	12.4	3.3	50.7	100.0	1,352	ג'ולס
0.1	0.1	1.1	7.7	8.3	12.9	8.1	61.6	100.0	1,500	ג'לג'וליה
0.8	0.5	1.5	18.1	12.7	16.9	5.0	44.6	100.0	885	ג'ש (גוש חלב)
0.1	0.7	1.4	9.7	11.3	19.1	8.1	49.5	100.0	1,836	דבוריה
0.1	0.1	0.8	9.0	8.5	15.6	6.4	59.6	100.0	1,963	דיר חנא
0.1	0.6	1.9	11.5	10.5	21.6	6.0	47.8	100.0	1,292	זמר
0.1	0.3	1.0	8.8	14.4	17.2	4.9	53.5	100.0	1,113	זרזיר
0.2	0.6	0.8	9.2	13.3	22.7	6.0	47.3	100.0	1,174	חורה
0.4	0.4	3.9	19.6	9.7	12.3	4.8	48.8	100.0	1,207	חורפיש

לוח 9 (המשך)

קבוצת הכנסה (אחוזים)									סך הכול (מספרים)	היישובים לפי צורת היישוב
יותר מ-4 פעמים השכר הממוצע	עד 4 פעמים השכר הממוצע	עד 3 פעמים השכר הממוצע	עד פעמיים השכר הממוצע	עד השכר הממוצע	עד 75% מהשכר הממוצע	עד מחצית השכר הממוצע	עד שכר מינימום	סך הכול		
	0.1	0.5	4.9	7.8	18.4	5.0	63.2	100.0	1,472	טובא-זנגריה
0.1	0.3	2.5	13.9	12.8	16.2	8.4	45.9	100.0	1,472	יאנוח-ג'ת
0.1	0.3	1.2	11.1	11.1	15.4	4.6	56.3	100.0	2,104	כאבול
0.1	0.4	1.0	11.8	12.2	18.4	6.6	49.4	100.0	786	כאוכב אבו אל-היג'א
0.1	0.1	1.0	7.7	11.7	21.9	6.0	51.6	100.0	1,509	כסיפה
0.2	0.6	2.7	14.9	11.9	13.9	6.4	49.4	100.0	1,582	כסרא-סמיע
		0.5	9.6	9.6	16.6	6.4	57.1	100.0	933	כעביה-טבאש- חג'אג'רה
0.4	0.7	1.5	10.9	11.6	18.3	7.1	49.5	100.0	551	כפר ברא
0.2	0.4	2.0	11.0	11.1	16.2	5.3	53.8	100.0	2,392	כפר יאסיף
0.2	0.6	3.4	21.0	11.6	11.9	5.3	46.0	100.0	834	כפר כמא
0.2	0.2	1.2	11.1	13.9	22.5	5.6	45.3	100.0	497	כפר מצר
0.2	0.5	0.9	8.4	11.1	19.8	6.7	52.3	100.0	1,267	לקיה
0.1	0.1	0.4	8.0	4.9	11.3	6.5	68.7	100.0	2,073	מג'דל שמס
	0.2	0.8	11.1	11.2	17.0	6.4	53.3	100.0	606	מוקיבלה
0.1	0.5	2.2	10.6	10.6	16.2	4.4	55.3	100.0	790	מזרעה
0.1	0.2	0.3	6.2	6.8	12.1	6.0	68.2	100.0	868	מסעדה
0.3	1.0	3.2	22.3	13.3	15.7	5.6	38.5	100.0	896	מעיליא
0.1	0.2	0.9	6.7	9.4	15.6	6.8	60.3	100.0	1,265	משהד
0.1	0.4	1.3	7.6	11.1	20.9	6.1	52.4	100.0	2,173	נחף
0.1	0.6	3.1	16.2	11.9	17.0	6.6	44.4	100.0	874	סאג'ור
0.2	0.4	1.5	8.5	11.0	17.1	6.1	55.2	100.0	527	סולם
0.3	0.3	0.8	6.5	12.4	13.4	4.1	62.3	100.0	387	עוזיר
0.5	0.7	2.3	15.1	12.7	15.0	5.9	47.8	100.0	1,367	עילבון
0.3	0.3	0.8	4.6	7.6	22.3	7.9	56.2	100.0	1,049	עילוט
0.1	0.2	0.7	7.2	10.7	20.2	4.8	56.2	100.0	2,543	פורדיס
	0.4	2.3	13.3	13.2	17.2	4.8	48.7	100.0	916	פסוטה
0.3	0.6	2.8	14.0	11.3	14.1	4.5	52.3	100.0	1,431	פקיעין (בוקיעה)
0.3	0.6	2.4	16.8	11.4	16.2	5.4	46.9	100.0	1,916	ראמה

לוח 9 (המשך)

קבוצת הכנסה (אחוזים)									סך הכול (מספרים)	היישובים לפי צורת היישוב
יותר מ-4 פעמים השכר הממוצע	עד 4 פעמים השכר הממוצע	עד 3 פעמים השכר הממוצע	עד פעמיים השכר הממוצע	עד השכר הממוצע	עד 75% מהשכר הממוצע	עד מחצית השכר הממוצע	עד שכר מינימום	סך הכול		
0.1	0.2	0.9	10.0	13.5	18.6	5.5	51.2	100.0	1,165	שבלי - אום אל-גנם
	0.5	0.7	5.8	11.2	22.2	7.1	52.5	100.0	758	שגב-שלום
		0.8	7.1	7.3	19.6	7.7	57.3	100.0	504	שיח' דנון
0.2		0.8	7.7	11.4	19.3	7.2	53.5	100.0	1,227	שעב
1.5	1.8	5.3	18.4	10.4	14.2	5.0	43.3	100.0	191,761	<b>יישובים כפריים - סה"כ</b>
1.9	2.1	6.1	20.7	11.5	15.2	4.0	38.4	100.0	78,175	מושבים
1.5	1.9	5.2	17.4	10.9	13.6	4.4	45.0	100.0	6,214	מושבים שיתופיים
0.4	0.7	2.9	13.8	8.6	13.2	7.8	52.6	100.0	57,657	קיבוצים
0.5	1.7	5.2	24.3	11.8	11.6	3.5	41.2	100.0	1,109	יישובים מוסדיים יהודיים
2.4	3.0	7.9	21.9	10.6	13.0	3.1	38.0	100.0	41,601	יישובים יהודיים קטנים יישובים לא יהודיים
0.0	0.4	1.1	11.0	11.6	19.0	5.4	51.4	100.0	7,005	קטנים אוכלוסייה מחוץ ליישובים
0.1	0.1	0.4	5.9	9.4	18.8	5.8	59.5	100.0	5,534	
		4.3	8.7	4.3	13.0		69.6	100.0	23	כתובת לא ידועה

**לוח 10: שכר חודשי ושנתי ממוצע (ש"ח) של העולים השכירים (עולי 1990 ואילך) לפי שנת עלייה ולפי צורת יישוב - 2004**

שכר ממוצע לשנה			שכר ממוצע לחודש			מספר עולים שכירים			צורת היישוב
- 2000 2004	- 1990 1999	סך הכול	- 2000 2004	- 1990 1999	סך הכול	- 2000 2004	- 1990 1999	סך הכול	
2,877	4,741	4,470	4,147	5,886	5,664	64,524	379,844	444,368	<b>סך הכול</b>
2,877	4,726	4,459	4,142	5,872	5,652	63,027	373,156	436,183	<b>יישובים עירוניים -</b>
2,793	4,892	4,518	4,155	6,097	5,798	16,152	74,409	90,561	<b>סה"כ</b>
2,768	5,302	4,803	4,330	6,590	6,222	4,195	17,140	21,335	<b>מעל 200,000</b>
2,943	4,480	4,202	4,517	5,742	5,551	4,163	18,881	23,044	ירושלים
2,481	4,708	4,343	3,656	5,824	5,517	4,243	21,604	25,847	תל אביב-יפו
3,019	5,176	4,799	4,149	6,328	5,983	3,551	16,784	20,335	חיפה
2,906	4,687	4,445	4,138	5,818	5,616	46,869	298,434	345,303	ראשון לציון
2,807	4,566	4,293	3,966	5,655	5,420	26,013	141,405	167,418	<b>יישובים עירוניים</b>
3,463	5,271	5,034	4,976	6,539	6,358	5,837	38,561	44,398	<b>יהודיים סך הכול</b>
2,783	4,503	4,298	4,010	5,603	5,437	11,906	88,308	100,214	199,999 - 100,000
3,243	4,806	4,672	4,562	6,017	5,905	1,806	19,215	21,021	99,999 - 50,000
3,048	5,476	5,217	4,467	6,781	6,568	1,307	10,945	12,252	49,999 - 20,000
2,914	5,539	5,066	4,389	6,612	6,282	1,457	6,618	8,075	19,999 - 10,000
4,714	5,921	5,769	6,883	7,520	7,449	164	1,142	1,306	9,999 - 2,000
1,270	5,852	5,303	2,770	7,037	6,739	20	147	167	<b>יישובים כפריים -</b>
2,593	4,593	4,082	3,847	5,098	4,843	896	2,612	3,508	<b>סה"כ</b>
1,809	4,842	4,212	3,275	6,286	5,810	27	103	130	מושבים
3,084	6,351	5,965	4,745	7,931	7,619	348	2,599	2,947	מושבים שיתופיים
1,081	4,762	3,290	2,567	6,425	5,365	38	57	95	קיבוצים
									יישובים מוסדיים יהודיים
									יישובים יהודיים קטנים
									כתובת לא ידועה

לוח 10 (המשך)

שכר ממוצע לשנה			שכר ממוצע לחודש			מספר עולים שכירים			היישובים לפי צורת היישוב
- 2000 2004	- 1990 1999	סך הכול	- 2000 2004	- 1990 1999	סך הכול	- 2000 2004	- 1990 1999	סך הכול	
2,877	4,741	4,470	4,147	5,886	5,664	64,524	379,844	444,368	<b>סך הכול יישובים עירוניים - סה"כ</b>
2,877	4,726	4,459	4,142	5,872	5,652	63,027	373,156	436,183	
2,793	4,892	4,518	4,155	6,097	5,798	16,152	74,409	90,561	<b>מעל 200,000</b>
2,768	5,302	4,803	4,330	6,590	6,222	4,195	17,140	21,335	ירושלים
2,943	4,480	4,202	4,517	5,742	5,551	4,163	18,881	23,044	תל אביב -יפו
2,481	4,708	4,343	3,656	5,824	5,517	4,243	21,604	25,847	חיפה
3,019	5,176	4,799	4,149	6,328	5,983	3,551	16,784	20,335	ראשון לציון
2,906	4,687	4,445	4,138	5,818	5,616	46,869	298,434	345,303	<b>יישובים עירוניים יהודיים סך הכול</b>
2,807	4,566	4,293	3,966	5,655	5,420	26,013	141,405	167,418	<b>199,999 - 100,000</b>
2,865	4,637	4,416	4,110	5,748	5,568	3,813	26,729	30,542	אשדוד
2,321	3,853	3,659	3,503	4,960	4,800	1,936	13,329	15,265	אשקלון
2,569	4,680	4,389	3,777	5,770	5,534	3,429	21,388	24,817	באר שבע
2,646	3,921	3,689	3,836	4,885	4,717	583	2,616	3,199	בני ברק
2,756	4,205	3,923	3,861	5,179	4,948	4,216	17,433	21,649	בת ים
2,943	4,549	4,260	3,960	5,535	5,274	2,742	12,502	15,244	חולון
2,657	4,401	4,167	3,825	5,528	5,325	2,756	17,777	20,533	נתניה
3,204	5,060	4,699	4,314	6,095	5,778	3,851	15,921	19,772	פתח תקווה
2,988	5,212	4,885	4,112	6,514	6,189	1,416	8,212	9,628	רחובות
2,883	5,131	4,709	4,140	6,361	5,992	1,271	5,498	6,769	רמת גן
3,463	5,271	5,034	4,976	6,539	6,358	5,837	38,561	44,398	<b>99,999 - 50,000</b>
3,663	5,638	5,209	5,250	6,915	6,595	1,006	3,620	4,626	בית שמש
3,630	5,660	5,365	5,007	6,886	6,641	561	3,304	3,865	הרצליה
2,606	4,171	4,025	3,848	5,363	5,239	951	9,262	10,213	חדרה
3,034	6,256	5,632	4,319	7,486	6,954	1,046	4,353	5,399	כפר סבא
2,780	4,779	4,591	3,991	5,911	5,753	814	7,811	8,625	לוד
5,447	9,267	8,865	7,620	10,912	10,615	199	1,691	1,890	מודיעין-מכבים-רעות
2,684	4,231	4,091	3,904	5,296	5,185	600	5,995	6,595	רמלה
5,887	7,893	7,477	8,569	9,773	9,554	660	2,525	3,185	רעננה
2,783	4,503	4,298	4,010	5,603	5,437	11,906	88,308	100,214	<b>49,999 - 20,000</b>
2,055	3,624	3,530	3,250	4,749	4,674	156	2,470	2,626	אופקים
2,182	4,126	3,955	3,564	5,076	4,974	201	2,087	2,288	אור יהודה

לוח 10 (המשך)

שכר ממוצע לשנה			שכר ממוצע לחודש			מספר עולים שכירים			היישובים לפי צורת היישוב
- 2000 2004	- 1990 1999	סך הכול	- 2000 2004	- 1990 1999	סך הכול	- 2000 2004	- 1990 1999	סך הכול	
2,760	4,225	3,840	4,330	5,596	5,303	1,226	3,444	4,670	אילת
3,229	3,908	3,756	5,598	5,557	5,565	38	132	170	אלעד
1,838	3,597	3,339	3,141	4,872	4,664	52	302	354	ביתר עילית
3,053	5,797	5,317	4,380	7,101	6,684	279	1,315	1,594	גבעתיים
3,325	4,265	4,185	4,445	5,276	5,210	243	2,599	2,842	דימונה
3,045	7,147	6,483	4,309	8,524	7,933	192	993	1,185	הוד השרון
2,420	3,890	3,641	3,599	4,956	4,755	491	2,415	2,906	טבריה
3,086	4,120	4,036	4,215	5,269	5,189	146	1,653	1,799	יבנה
2,901	5,593	5,314	4,049	6,823	6,569	72	623	695	יהוד-מונסון
2,952	4,862	4,632	4,243	5,906	5,734	879	6,407	7,286	כרמיאל
2,193	6,570	5,639	3,742	8,002	7,313	94	348	442	מבשרת ציון
3,103	4,571	4,413	4,188	5,597	5,458	332	2,748	3,080	מגדל העמק
2,303	3,744	3,465	3,446	4,851	4,610	56	234	290	מודיעין עילית
2,987	5,936	5,658	4,136	7,155	6,904	198	1,907	2,105	מעלה אדומים
3,328	4,510	4,426	4,540	5,518	5,456	215	2,814	3,029	מעלות-תרשיחא
2,661	4,812	4,504	3,863	5,942	5,683	585	3,500	4,085	נהריה
2,745	5,577	5,287	3,852	6,772	6,510	100	875	975	נס ציונה
2,796	4,345	4,197	4,088	5,385	5,278	830	7,873	8,703	נצרת עילית
2,366	5,570	5,343	3,501	6,709	6,521	215	2,815	3,030	נשר
2,641	3,302	3,259	3,544	4,446	4,387	119	1,722	1,841	נתיבות
2,599	4,097	3,969	3,801	5,215	5,109	308	3,318	3,626	עכו
3,034	4,292	4,170	4,247	5,447	5,340	456	4,249	4,705	עפולה
2,745	4,354	4,086	3,897	5,330	5,119	751	3,761	4,512	ערד
2,780	4,110	4,049	3,899	5,238	5,182	108	2,268	2,376	פרדס חנה-כרכור
2,242	4,098	3,939	3,233	5,149	5,005	119	1,275	1,394	צפת
3,878	6,550	6,320	5,456	7,754	7,585	68	723	791	קריית אונו
2,723	4,004	3,785	3,914	4,929	4,777	720	3,493	4,213	קריית אתא
2,820	4,774	4,432	3,875	5,787	5,485	616	2,899	3,515	קריית ביאליק
2,963	3,720	3,670	4,192	4,804	4,767	407	5,789	6,196	קריית גת
2,439	4,347	4,129	3,536	5,352	5,172	638	4,939	5,577	קריית ים
2,702	4,829	4,482	3,709	5,919	5,592	613	3,147	3,760	קריית מוצקין
3,303	4,310	4,154	4,401	5,180	5,069	324	1,760	2,084	קריית שמונה

לוח 10 (המשך)

שכר ממוצע לשנה			שכר ממוצע לחודש			מספר עולים שכירים			היישובים לפי צורת היישוב
- 2000 2004	- 1990 1999	סך הכול	- 2000 2004	- 1990 1999	סך הכול	- 2000 2004	- 1990 1999	סך הכול	
2,900	6,351	6,276	4,055	7,407	7,346	24	1,071	1,095	ראש העין
2,928	6,873	6,504	4,729	8,746	8,445	35	340	375	רמת השרון
3,243	4,806	4,672	4,562	6,017	5,905	1,806	19,215	21,021	<b>19,999 - 10,000</b>
2,625	4,053	3,952	3,885	5,181	5,102	238	3,140	3,378	אור עקיבא
3,367	5,165	4,956	4,509	6,308	6,116	447	3,400	3,847	אריאל
2,826	3,974	3,711	4,038	5,020	4,816	128	431	559	בית שאן
9,757	7,588	7,889	13,775	9,126	9,686	38	236	274	גבעת זאב
3,195	6,196	5,707	5,070	7,680	7,336	89	457	546	גבעת שמואל
3,556	4,423	4,357	5,971	5,980	5,980	41	498	539	גדרה
3,502	6,174	6,070	4,903	7,526	7,437	21	518	539	גן יבנה
5,290	8,650	8,477	5,969	10,194	9,966	11	202	213	גני תקווה
8,229	9,818	9,611	10,939	12,051	11,915	37	247	284	זכרון יעקב
2,204	3,831	3,722	3,277	4,802	4,715	100	1,389	1,489	טירת כרמל
3,373	5,971	5,682	4,354	7,077	6,796	247	1,973	2,220	יקנעם עילית
3,706	8,954	8,784	6,610	10,677	10,588	11	329	340	כוכב יאיר
3,225	5,107	5,022	4,161	6,606	6,496	20	424	444	כפר יונה
3,658	5,962	5,904	5,077	7,238	7,190	17	659	676	צורן-קדימה
2,363	6,770	6,222	3,329	8,316	7,766	29	204	233	קריית טבעון
1,616	3,002	2,922	3,127	4,143	4,101	90	1,464	1,554	קריית מלאכי
2,763	3,645	3,590	3,731	4,618	4,567	231	3,498	3,729	שדרות
4,970	10,123	9,762	6,075	11,592	11,228	11	146	157	שוהם
3,048	5,476	5,217	4,467	6,781	6,568	1,307	10,945	12,252	<b>9,999 - 2,000</b>
1,815	8,495	7,837	2,876	11,153	10,465	7	64	71	אבן יהודה
4,901	7,486	7,329	4,901	9,377	9,042	2	31	33	אורנית
3,741	4,642	4,497	4,751	5,709	5,558	89	463	552	אזור
2,896	6,494	5,804	5,149	8,232	7,786	28	118	146	אלון שבות
2,569	4,831	4,635	4,111	6,581	6,396	2	21	23	אליכין
2,929	7,537	7,160	5,170	8,949	8,735	10	112	122	אלפי מנשה
710	10,579	8,934	1,469	12,594	11,446	5	25	30	אלקנה
4,460	9,849	8,980	6,409	12,271	11,434	60	312	372	אפרתה
1,757	4,287	4,038	3,294	5,434	5,287	35	321	356	באר יעקב
1,877	5,551	4,570	3,460	6,883	6,209	43	118	161	בית אל

לוח 10 (המשך)

שכר ממוצע לשנה			שכר ממוצע לחודש			מספר עולים שכירים			היישובים לפי צורת היישוב
- 2000 2004	- 1990 1999	סך הכול	- 2000 2004	- 1990 1999	סך הכול	- 2000 2004	- 1990 1999	סך הכול	
4,515	7,214	7,172	4,515	9,260	9,165	1	63	64	בית אריה
2,219	5,651	5,399	3,804	6,869	6,705	5	63	68	בית דגן
3,178	5,088	4,986	3,985	5,968	5,868	109	1,926	2,035	בני עיי"ש
3,163	7,197	6,915	5,019	8,943	8,725	16	213	229	בנימינה-גבעת עדה
4,458	6,762	6,611	6,252	8,636	8,494	9	129	138	בת חפר
1,919	5,682	5,282	3,838	6,851	6,650	10	84	94	גבע בנימין
5,129	12,885	12,368	5,129	16,651	15,678	1	14	15	גבעת אבני
	7,747	7,747		9,278	9,278		50	50	גן נר
2,389	10,787	9,387	3,373	11,985	10,814	4	20	24	הר אדר
2,803	3,718	3,648	3,865	4,558	4,510	37	444	481	חצור הגלילית
10,499	12,159	11,841	14,173	15,316	15,109	18	76	94	חשמונאים
3,790	3,820	3,817	3,790	5,731	5,407	2	15	17	יבנאל
3,436	4,512	4,423	4,290	5,491	5,394	62	692	754	ירוחם
2,656	4,235	3,759	4,368	5,946	5,521	64	148	212	כוכב יעקב
1,613	5,015	4,719	3,056	6,492	6,282	6	63	69	כפר אדומים
3,144	9,900	9,573	5,145	12,169	11,911	3	59	62	כפר ורדים
2,666	4,337	4,098	3,427	5,678	5,351	6	36	42	כפר חב"ד
	11,647	11,647		12,597	12,597		21	21	כפר תבור
5,772	13,437	13,168	9,236	15,264	15,112	2	55	57	להבים
	8,003	8,003		9,603	9,603		31	31	לפיד
1,590	7,634	7,260	2,516	10,055	9,663	12	182	194	מזכרת בתיה
3,733	11,977	11,503	3,930	13,362	12,790	5	82	87	מיתר
2,030	3,691	3,587	3,147	4,738	4,655	31	464	495	מצפה רמון
407	4,251	3,944	887	6,592	6,260	2	23	25	מרכז שפירא
2,755	8,621	8,369	3,006	10,360	10,015	3	67	70	מתן
2,044	2,958	2,772	3,066	3,965	3,797	11	43	54	נווה דקלים
5,380	9,074	8,635	8,495	11,223	10,962	5	37	42	נוף איילון
	11,397	11,397		11,551	11,551		25	25	נופית
	4,942	4,942		5,997	5,997		9	9	נורדיה
3,564	12,471	8,827	7,128	16,771	13,708	9	13	22	סביון
11,206	9,032	9,150	14,942	10,341	10,558	3	52	55	עומר
4,084	5,352	5,177	6,127	6,829	6,745	19	119	138	עלי



לוח 10 (המשך)

שכר ממוצע לשנה			שכר ממוצע לחודש			מספר עולים שכירים			היישובים לפי צורת היישוב
- 2000 2004	- 1990 1999	סך הכול	- 2000 2004	- 1990 1999	סך הכול	- 2000 2004	- 1990 1999	סך הכול	
533	4,098	3,687	2,397	6,049	5,899	3	23	26	עמנואל
2,208	4,065	3,700	4,477	5,457	5,320	12	49	61	עפרה
4,106	4,460	4,444	5,132	5,232	5,227	5	104	109	עתלית
1,836	8,738	8,393	2,938	10,976	10,657	2	38	40	פרדסיה
3,621	10,181	9,322	5,432	12,101	11,390	11	73	84	צור הדסה
4,565	4,189	4,220	6,500	5,873	5,925	7	77	84	קדומים
2,184	6,973	6,070	3,404	9,778	8,675	10	43	53	קיסריה
2,515	5,294	5,122	4,405	6,381	6,295	27	409	436	קציר-חריש
2,605	3,794	3,555	3,680	4,794	4,589	223	885	1,108	קצרין
2,146	3,601	3,275	3,294	4,732	4,447	144	499	643	קריית ארבע
5,017	8,217	7,708	8,184	9,941	9,725	14	74	88	קריית יערים
2,598	4,588	4,474	3,810	5,958	5,848	33	540	573	קריית עקרון
3,570	6,413	6,263	5,302	7,911	7,796	25	449	474	קרני שומרון
	6,258	6,258		7,663	7,663		20	20	ראש פינה
1,107	4,187	4,019	1,992	5,284	5,156	6	104	110	רכסים
313	4,017	3,732	1,877	6,154	6,065	1	12	13	רמת אפעל
949	11,611	11,001	1,424	13,327	12,799	2	33	35	רמת ישי
2,695	4,354	4,234	3,885	5,567	5,459	34	436	470	שלומי
2,881	6,573	6,452	3,841	7,996	7,871	2	59	61	שערי תקווה
12,489	9,943	10,147	17,031	11,808	12,176	10	115	125	תל מונד
2,914	5,539	5,066	4,389	6,612	6,282	1,457	6,618	8,075	<b>יישובים כפריים - סה"כ</b>
4,714	5,921	5,769	6,883	7,520	7,449	164	1,142	1,306	מושבים
1,270	5,852	5,303	2,770	7,037	6,739	20	147	167	מושבים שיתופיים
2,593	4,593	4,082	3,847	5,098	4,843	896	2,612	3,508	קיבוצים
1,809	4,842	4,212	3,275	6,286	5,810	27	103	130	יישובים מוסדיים יהודיים
3,084	6,351	5,965	4,745	7,931	7,619	348	2,599	2,947	יישובים יהודיים קטנים
1,081	4,762	3,290	2,567	6,425	5,365	38	57	95	אוכלוסייה מחוץ ליישובים

לוח 11: שכר חודשי ושנתי ממוצע (ש"ח) של משפחת עובדים, לא כולל יחידים, לפי צורת יישוב - 2003, 2004

שכר ממוצע של משפחה				מספר המשפחות (2004)	צורת היישוב
2004		2003			
לחודש בשנה	לחודש עבודה	לחודש בשנה	לחודש עבודה		
11,448	12,442	11,632	12,598	1,141,776	<b>סך הכול</b>
11,350	12,351	11,588	12,563	1,045,008	<b>יישובים עירוניים - סך הכול</b>
12,112	13,015	12,592	13,469	245,989	<b>מעל 200,000</b>
8,807	9,469	9,348	9,992	101,966	ירושלים
14,929	16,087	15,339	16,438	60,011	תל אביב -יפו
14,638	15,688	14,689	15,737	43,040	חיפה
13,559	14,527	14,307	15,260	40,972	ראשון לציון
12,036	13,057	12,297	13,277	670,535	<b>יישובים עירוניים יהודיים סך הכול</b>
10,844	11,764	11,148	12,033	257,583	199,999 - 100,000
13,408	14,524	13,958	15,038	99,623	99,999 - 50,000
11,754	12,783	11,915	12,891	208,474	49,999 - 20,000
13,696	14,800	13,852	14,900	51,587	19,999 - 10,000
14,737	15,919	14,840	16,041	53,268	9,999 - 2,000
6,309	7,158	5,809	6,621	128,484	<b>יישובים עירוניים לא יהודיים סך הכול</b>
7,369	8,162	6,799	7,543	10,090	99,999 - 50,000
6,227	7,089	5,751	6,577	41,466	49,999 - 20,000
6,014	6,851	5,554	6,345	38,991	19,999 - 10,000
6,420	7,274	5,876	6,704	37,937	9,999 - 2,000
12,865	13,743	12,484	13,333	92,745	<b>יישובים כפריים - סה"כ</b>
13,516	14,368	13,243	14,052	43,355	מושבים
12,912	13,938	12,226	13,203	2,877	מושבים שיתופיים
10,814	11,300	10,073	10,519	20,189	קיבוצים
12,576	13,800	13,225	14,284	441	יישובים מוסדיים יהודיים
14,740	16,024	14,549	15,867	21,729	יישובים יהודיים קטנים
6,234	7,077	5,800	6,613	4,154	יישובים לא יהודיים קטנים
4,234	4,887	3,891	4,506	3,860	אוכלוסייה מחוץ ליישובים
1,572	1,592	1,222	1,222	30	כתובת לא ידועה

לוח 11 (המשך)

שכר ממוצע של משפחה				מספר המשפחות (2004)	צורת היישוב
2004		2003			
לחודש בשנה	לחודש עבודה	לחודש בשנה	לחודש עבודה		
11,448	12,442	11,632	12,598	1,141,776	<b>סך הכול</b>
11,350	12,351	11,588	12,563	1,045,008	<b>יישובים עירוניים - סה"כ</b>
12,112	13,015	12,592	13,469	245,989	<b>מעל 200,000</b>
8,807	9,469	9,348	9,992	101,966	ירושלים
14,929	16,087	15,339	16,438	60,011	תל אביב -יפו
14,638	15,688	14,689	15,737	43,040	חיפה
13,559	14,527	14,307	15,260	40,972	ראשון לציון
12,036	13,057	12,297	13,277	670,535	<b>יישובים עירוניים יהודיים סך הכול</b>
10,844	11,764	11,148	12,033	257,583	<b>199,999 - 100,000</b>
9,457	10,361	9,734	10,662	33,690	אשדוד
9,713	10,644	9,775	10,662	17,078	אשקלון
11,572	12,600	11,465	12,459	29,911	באר שבע
6,166	6,715	6,567	7,086	21,733	בני ברק
8,907	9,761	9,299	10,111	22,709	בת ים
11,321	12,201	11,784	12,611	30,444	חולון
10,487	11,414	10,781	11,642	28,588	נתניה
12,329	13,287	12,726	13,651	33,253	פתח תקווה
13,684	14,696	13,856	14,848	18,761	רחובות
14,712	15,669	15,357	16,263	21,416	רמת גן
13,408	14,524	13,958	15,038	99,623	<b>99,999 - 50,000</b>
7,361	8,133	7,695	8,504	10,215	בית שמש
16,543	17,581	17,166	18,192	15,659	הרצליה
11,073	12,046	10,845	11,735	13,094	חדרה
15,692	16,754	16,644	17,639	15,095	כפר סבא
8,734	9,712	9,122	10,031	10,843	לוד
17,153	18,561	18,080	19,468	11,201	מודיעין-מכבים-רעות
8,465	9,339	8,797	9,635	10,326	רמלה
18,605	19,874	19,526	20,766	13,190	רעננה
11,754	12,783	11,915	12,891	208,474	<b>49,999 - 20,000</b>
7,688	8,541	7,292	8,028	3,507	אופקים
10,583	11,553	11,021	11,918	5,587	אור יהודה

לוח 11 (המשך)

שכר ממוצע של משפחה				מספר המשפחות (2004)	צורת היישוב
2004		2003			
לחודש בשנה	לחודש עבודה	לחודש בשנה	לחודש עבודה		
11,807	13,116	11,928	13,143	7,632	אילת
4,877	5,660	5,005	5,785	4,631	אלעד
3,454	3,914	3,496	3,961	3,923	ביתר עילית
16,676	17,699	17,575	18,565	8,269	גבעתיים
11,305	12,265	10,853	11,715	4,935	דימונה
17,935	19,141	18,677	19,799	8,072	הוד השרון
9,042	9,948	8,875	9,716	6,580	טבריה
13,324	14,385	13,417	14,419	5,690	יבנה
14,928	15,944	16,030	16,928	4,829	יהוד-מונסון
11,782	12,777	11,656	12,565	8,051	כרמיאל
18,808	20,019	20,547	21,799	4,264	מבשרת ציון
9,546	10,445	9,261	10,079	4,006	מגדל העמק
2,976	3,355	3,081	3,475	5,010	מודיעין עילית
12,907	13,770	13,407	14,233	5,592	מעלה אדומים
9,301	10,178	9,059	9,946	3,575	מעלות-תרשיחא
11,786	12,792	12,140	13,049	9,120	נהריה
15,611	16,608	15,960	16,980	5,359	נס ציונה
10,101	10,994	9,886	10,765	7,562	נצרת עילית
12,302	13,229	12,187	13,032	3,815	נשר
6,508	7,264	6,157	6,919	3,836	נתיבות
8,549	9,473	8,635	9,433	7,114	עכו
10,772	11,716	10,604	11,417	6,444	עפולה
11,827	12,765	11,502	12,436	3,913	ערד
12,256	13,237	12,003	12,928	4,864	פרדס חנה-כרכור
8,080	8,955	7,894	8,682	4,289	צפת
17,118	18,203	18,071	19,074	4,826	קריית אונו
11,272	12,213	11,029	11,934	8,561	קריית אתא
13,221	14,182	12,918	13,815	6,581	קריית ביאליק
8,092	9,066	8,710	9,641	7,556	קריית גת
10,082	10,928	10,053	10,861	6,153	קריית ים
13,505	14,504	13,273	14,194	6,998	קריית מוצקין

לוח 11 (המשך)

שכר ממוצע של משפחה				מספר המשפחות (2004)	צורת היישוב
2004		2003			
לחודש בשנה	לחודש עבודה	לחודש בשנה	לחודש עבודה		
9,852	10,814	9,554	10,468	3,992	קריית שמונה
13,282	14,335	13,547	14,543	6,443	ראש העין
20,253	21,363	20,410	21,463	6,895	רמת השרון
13,696	14,800	13,852	14,900	51,587	<b>19,999 - 10,000</b>
8,388	9,298	8,277	9,196	2,866	אור עקיבא
10,349	11,325	10,618	11,489	3,365	אריאל
9,574	10,498	8,929	9,842	2,902	בית שאן
14,624	15,550	15,279	16,087	1,979	גבעת זאב
16,932	18,178	17,833	18,925	3,496	גבעת שמואל
13,330	14,496	13,357	14,466	2,569	גדרה
13,245	14,269	13,561	14,588	2,633	גן יבנה
17,254	18,341	18,369	19,369	2,318	גני תקווה
18,597	19,976	18,353	19,498	2,870	זכרון יעקב
9,360	10,176	9,288	10,050	3,033	טירת כרמל
12,897	13,888	12,249	13,169	3,717	יקנעם עילית
22,318	23,501	22,779	23,945	2,096	כוכב יאיר
12,545	13,704	12,661	13,594	2,394	כפר יונה
15,865	17,085	16,267	17,311	2,889	צורן-קדימה
18,280	19,269	18,049	19,156	2,522	קריית טבעון
7,815	8,695	7,872	8,697	2,989	קריית מלאכי
8,904	9,748	8,581	9,405	3,599	שדרות
20,534	21,614	21,858	23,012	3,350	שוהם
14,737	15,919	14,840	16,041	53,268	<b>9,999 - 2,000</b>
19,026	20,242	19,760	20,876	1,721	אבן יהודה
17,015	18,086	17,567	18,556	1,045	אורנית
12,577	13,457	12,843	13,815	1,787	אזור
12,355	13,662	11,807	13,307	591	אלון שבות
11,361	12,232	10,786	11,619	484	אליכין
14,772	15,920	15,458	16,560	1,132	אלפי מנשה
17,408	18,956	17,681	19,274	669	אלקנה
15,692	16,980	15,299	16,632	1,251	אפרתה

לוח 11 (המשך)

שכר ממוצע של משפחה				מספר המשפחות (2004)	צורת היישוב
2004		2003			
לחודש בשנה	לחודש עבודה	לחודש בשנה	לחודש עבודה		
11,898	12,742	12,299	13,251	1,264	באר יעקב
10,060	11,083	9,433	10,556	827	בית אל
13,212	14,235	14,835	15,741	677	בית אריה
13,239	14,268	13,102	14,076	961	בית דגן
9,516	10,375	9,554	10,456	1,337	בני ע"ש
16,310	17,478	15,924	16,954	1,891	בנימינה-גבעת עדה
14,924	16,102	15,648	16,741	1,000	בת חפר
10,612	11,683	11,255	12,206	467	גבע בנימין
16,712	17,731	15,491	16,852	372	גבעת אבני
14,119	15,012	12,967	14,020	489	גן נר
25,450	26,304	26,258	27,394	476	הר אדר
8,213	9,037	8,160	9,053	1,414	חצור הגלילית
15,849	17,060	15,499	16,748	379	חשמונאים
9,806	10,595	9,272	10,152	464	יבנאל
10,045	10,947	9,630	10,572	1,389	ירוחם
4,486	5,318	4,587	5,359	828	כוכב יעקב
13,775	15,001	13,509	14,520	409	כפר אדומים
19,096	20,309	21,154	22,601	1,029	כפר ורדים
8,796	9,659	7,900	8,847	680	כפר חב"ד
18,158	19,361	17,903	19,032	526	כפר תבור
25,751	26,802	25,752	26,899	1,172	להבים
18,447	19,984	18,456	19,630	444	לפיד
16,855	17,874	17,482	18,455	1,548	מזכרת בתיה
22,395	23,337	22,387	23,307	1,358	מיתר
7,740	8,858	7,595	8,815	741	מצפה רמון
13,683	14,894	13,452	15,024	360	מרכז שפירא
18,817	19,901	18,439	19,620	613	מתן
8,844	9,873	7,797	8,804	380	נווה דקלים
18,724	19,920	17,576	18,902	324	נוף איילון
25,976	26,979	25,234	26,278	490	נופית
18,204	18,964	18,884	19,653	309	נורדיה

לוח 11 (המשך)

שכר ממוצע של משפחה				מספר המשפחות (2004)	צורת היישוב
2004		2003			
לחודש בשנה	לחודש עבודה	לחודש בשנה	לחודש עבודה		
29,185	30,813	28,281	29,590	708	סביון
26,265	27,259	26,806	28,056	1,489	עומר
6,372	7,723	6,305	7,448	434	עלי
5,562	6,329	5,605	6,351	387	עמנואל
11,382	12,623	11,065	12,516	429	עפרה
14,399	15,456	14,108	14,981	743	עתלית
17,894	18,884	18,236	19,529	1,124	פרדסיה
17,523	18,566	18,559	19,505	743	צור הדסה
10,485	11,949	10,676	11,897	587	קדומים
22,280	23,603	23,066	24,559	688	קיסריה
11,131	12,338	11,361	12,621	643	קציר-חריש
8,919	9,964	8,273	9,315	1,208	קצרין
8,190	9,102	7,546	8,453	964	קריית ארבע
6,626	7,198	6,786	7,349	393	קריית יערים
10,376	11,218	10,947	11,809	1,558	קריית עקרון
11,539	12,774	11,371	12,680	1,151	קרני שומרון
13,955	14,771	13,485	14,400	412	ראש פינה
5,718	6,232	6,194	6,795	1,183	רכסים
27,268	28,766	27,835	28,729	604	רמת אפעל
17,577	18,660	17,277	18,448	1,047	רמת ישי
8,982	10,127	10,064	11,122	1,043	שלומי
14,213	15,334	13,885	14,886	745	שערי תקווה
18,893	20,269	19,214	20,480	1,687	תל מונד
6,309	7,158	5,809	6,621	128,484	<b>יישובים עירוניים לא יהודיים</b>
7,369	8,162	6,799	7,543	10,090	<b>סך הכול</b>
7,369	8,162	6,799	7,543	10,090	<b>99,999 - 50,000</b>
6,227	7,089	5,751	6,577	41,466	נצרת
5,190	6,113	4,893	5,736	5,379	<b>49,999 - 20,000</b>
6,778	7,561	5,998	6,844	4,649	אום אל-פחם
7,672	8,499	7,379	8,149	4,129	באקה-ג'ת
6,157	7,002	5,392	6,228	4,908	דאלית אל-כרמל-עספיא
					טיבה

לוח 11 (המשך)

שכר ממוצע של משפחה				מספר המשפחות (2004)	צורת היישוב
2004		2003			
לחודש בשנה	לחודש עבודה	לחודש בשנה	לחודש עבודה		
6,425	7,107	5,809	6,477	3,261	טירה
5,520	6,375	5,177	5,939	3,433	טמרה
6,197	7,183	5,468	6,461	3,383	סח'יין
5,288	6,132	5,090	5,877	3,520	רהט
5,976	6,845	5,438	6,274	3,998	שגור
6,972	7,830	6,777	7,555	4,806	שפרעם
6,014	6,851	5,554	6,345	38,991	<b>19,999 - 10,000</b>
6,543	7,345	6,290	7,070	1,638	אבו סנאן
6,405	7,209	6,177	6,901	1,655	אכסאל
6,321	7,007	6,037	6,707	1,532	אעבלין
5,866	6,778	5,513	6,303	2,225	ג'דידה-מכר
4,775	5,830	4,418	5,381	1,482	ג'סר א-זרקא
6,514	7,209	5,829	6,544	1,638	טורעאן
6,287	7,041	5,875	6,643	2,250	יפיע
6,437	7,180	6,286	7,003	1,830	ירכא
5,898	6,768	5,431	6,257	2,339	כפר כנא
5,294	6,107	4,887	5,651	1,811	כפר מנדא
5,432	6,124	4,907	5,607	2,474	כפר קאסם
7,135	8,049	6,593	7,490	2,153	כפר קרע
6,667	7,447	6,119	6,901	2,553	מגאר
5,666	6,683	4,867	5,776	1,590	מעלה עירון
5,376	6,180	4,337	5,107	1,318	עין מאהל
5,886	6,802	5,335	6,186	2,559	עראבה
6,386	7,348	5,406	6,333	2,036	ערערה
4,831	5,629	4,685	5,255	785	ערערה-בנגב
6,085	6,836	5,937	6,588	2,174	קלנסווה
5,797	6,679	5,382	6,229	1,884	רינה
5,128	5,888	4,781	5,441	1,065	תל שבע
6,420	7,274	5,876	6,704	37,937	<b>9,999 - 2,000</b>
5,529	6,254	5,367	6,055	812	אבו גוש
4,846	5,502	4,803	5,685	241	אבטין



לוח 11 (המשך)

שכר ממוצע של משפחה				מספר המשפחות (2004)	צורת היישוב
2004		2003			
לחודש בשנה	לחודש עבודה	לחודש בשנה	לחודש עבודה		
5,847	7,056	5,450	6,661	824	בועינה-נוג'ידאת
5,068	5,786	4,211	4,900	906	בוקעאתא
5,272	6,302	5,403	6,350	882	ביר אל-מכסור
7,710	8,813	7,274	8,285	1,478	בית גן
5,399	6,369	4,683	5,569	950	בסמ"ה
5,948	6,628	5,894	6,583	828	בסמת טבעון
7,707	8,631	7,414	8,340	858	ג'ולס
5,338	6,132	4,791	5,619	955	ג'לג'וליה
9,317	10,095	8,676	9,444	500	ג'ש (גוש חלב)
6,359	6,950	5,520	6,175	1,252	דבוריה
5,900	7,140	5,766	6,703	1,148	דיר חנא
6,711	7,359	5,963	6,640	768	זמר
5,397	6,364	5,224	6,040	705	זרזיר
5,669	6,424	5,026	5,884	775	חורה
7,720	8,735	6,491	7,634	842	חורפיש
5,874	7,037	5,849	6,793	631	טובא-זנגריה
7,718	8,581	7,486	8,346	838	יאנוח-ג'ת
6,066	6,974	5,294	6,158	1,338	כאבול
7,531	8,331	6,075	7,077	387	כאוכב אבו אל-היג'א
5,449	6,104	4,431	5,195	901	כסיפה
7,366	8,131	6,852	7,697	1,011	כסרא-סמיע
5,691	6,729	5,119	6,211	487	כעביה-טבאש-חג'אג'רה
6,821	7,554	6,708	7,337	374	כפר ברא
7,600	8,302	6,907	7,546	1,414	כפר יאסיף
8,958	9,641	8,587	9,407	490	כפר כמא
6,602	7,220	5,569	6,189	306	כפר מצר
5,825	6,589	4,620	5,431	759	לקיה
4,634	5,282	3,959	4,653	1,488	מג'דל שמס
5,957	6,868	5,202	5,885	361	מוקיבלה
6,987	7,700	6,660	7,413	475	מזרעה
4,599	5,236	4,044	4,737	539	מסעדה

לוח 11 (המשך)

שכר ממוצע של משפחה				מספר המשפחות (2004)	צורת היישוב
2004		2003			
לחודש בשנה	לחודש עבודה	לחודש בשנה	לחודש עבודה		
10,592	11,490	9,168	10,032	500	מעיליא
5,726	6,452	4,896	5,511	795	משהד
5,825	6,591	5,304	6,020	1,369	נחף
7,420	8,493	6,203	7,325	513	סאג'ור
6,953	7,744	5,935	6,685	281	סולם
5,533	6,395	4,513	5,237	253	עוזיר
9,116	9,901	8,068	8,846	722	עילבון
4,931	5,831	5,102	5,888	724	עילוט
5,401	6,227	5,150	5,875	1,547	פורידיס
8,393	9,235	7,532	8,305	501	פסוטה
7,467	8,294	7,225	7,954	921	פקיעין (בוקיעה)
8,511	9,200	7,487	8,204	1,078	ראמה
6,384	7,273	6,158	6,978	689	שבלי - אום אל-גנם
4,730	5,433	4,566	5,212	467	שגב-שלום
5,555	6,194	5,560	6,030	310	שייח' דנון
5,448	6,323	5,194	5,955	725	שעב
12,865	13,743	12,484	13,333	92,745	<b>יישובים כפריים - סה"כ</b>
13,516	14,368	13,243	14,052	43,355	מושבים
12,912	13,938	12,226	13,203	2,877	מושבים שיתופיים
10,814	11,300	10,073	10,519	20,189	קיבוצים
12,576	13,800	13,225	14,284	441	יישובים מוסדיים יהודיים
14,740	16,024	14,549	15,867	21,729	יישובים יהודיים קטנים
6,234	7,077	5,800	6,613	4,154	יישובים לא יהודיים קטנים
4,234	4,887	3,891	4,506	3,860	אוכלוסייה מחוץ ליישובים
1,572	1,592	1,222	1,222	30	כתובת לא ידועה

**לוח 12: שכר חודשי ושנתי ממוצע (ש"ח) של משפחת עובדים, לא כולל יחידים, לפי מועצה אזורית - 2004, 2003**

שכר ממוצע של משפחה				מספר המשפחות (2004)	מועצה אזורית
2004		2003			
לחודש בשנה	לחודש עבודה	לחודש בשנה	לחודש עבודה		

					<b>סך כל מועצות אזוריות</b>
12,996	13,923	12,648	13,544	104,980	
5,634	6,666	5,338	5,987	123	אבו בסמה
5,872	6,715	5,102	5,912	671	אל-בטוף
12,977	13,746	12,097	12,798	283	אלונה
24,177	25,508	24,751	25,707	824	אפעל
11,420	12,032	10,436	10,885	1,712	אשכול
13,668	14,440	13,530	14,254	3,342	באר טוביה
6,815	7,487	5,936	6,595	845	בוסתן-אל-מרג'
10,737	11,250	10,266	10,694	956	בני שמעון
10,781	11,456	9,778	10,192	1,584	בקעת בית שאן
13,830	14,734	13,879	14,690	998	ברנר
19,537	20,510	19,461	20,476	751	גדרות
11,682	12,589	10,476	11,378	2,141	גולן
10,906	12,071	10,539	11,741	2,142	גוש עציון
15,295	16,167	15,217	16,136	3,499	גזר
16,983	17,919	16,305	17,657	870	גן רווה
16,709	17,733	16,662	17,686	3,958	דרום השרון
10,099	10,805	9,294	9,980	3,832	הגלבוע
10,888	11,496	10,426	11,020	2,112	הגליל העליון
13,948	14,706	13,197	13,967	1,586	הגליל התחתון
17,830	18,801	14,306	14,799	554	הערבה התיכונה
10,615	11,848	9,842	11,120	794	הר חברון
14,507	15,259	13,844	14,695	1,574	זבולון
10,579	11,007	9,982	10,410	446	חבל אילות
11,386	12,233	10,849	11,649	686	חבל יבנה
14,621	15,692	14,683	15,653	3,043	חבל מודיעין
11,888	12,703	11,437	12,154	1,829	חוף אשקלון
15,154	16,004	14,945	15,802	3,449	חוף הכרמל
16,919	17,947	16,633	17,545	1,461	חוף השרון
9,385	10,477	8,068	9,014	1,100	חוף עזה

לוח 12 (המשך)

שכר ממוצע של משפחה				מספר המשפחות (2003)	מועצה אזורית
2004		2003			
לחודש בשנה	לחודש עבודה	לחודש בשנה	לחודש עבודה		
12,126	13,172	11,137	12,061	850	יואב
15,791	16,785	15,779	16,708	3,291	לב השרון
10,789	11,598	10,491	11,235	1,364	לכיש
12,264	12,926	11,911	12,648	1,177	מבואות החרמון
11,279	11,713	10,495	11,025	1,468	מגידו
11,474	12,370	11,976	12,616	140	מגילות
10,436	11,083	9,864	10,440	3,084	מטה אשר
11,088	12,445	11,146	12,491	6,536	מטה בנימין
12,980	13,875	13,300	14,121	5,985	מטה יהודה
11,680	12,345	10,863	11,468	1,916	מנשה
10,796	11,429	10,958	11,568	1,660	מעלה יוסף
9,516	10,218	9,047	9,791	2,078	מרום הגליל
9,835	10,609	9,656	10,369	1,565	מרחבים
17,132	18,693	17,272	18,897	3,162	משגב
10,371	11,225	9,742	10,546	397	נחל שורק
11,389	11,866	10,593	11,222	1,732	עמק הירדן
15,390	16,265	15,369	16,205	5,824	עמק חפר
16,412	17,286	15,543	16,376	4,824	עמק זרעאל
11,973	12,992	12,011	13,057	1,845	עמק לוד
11,547	12,498	10,149	10,880	689	ערבות הירדן
11,534	12,615	10,473	11,230	610	רמת נגב
10,842	11,586	9,996	10,745	1,273	שדות נגב
11,250	12,566	11,268	12,598	3,834	שומרון
12,135	12,565	10,807	11,168	916	שער הנגב
9,998	10,882	9,490	10,386	1,393	שפיר
11,049	11,686	10,789	11,229	202	תמר

**לוח 13: שכר חודשי ושנתי ממוצע (ש"ח) של משפחת עובדים, לא כולל יחידים, לפי מחוז ונפה - 2004, 2003**

שכר ממוצע של משפחה				מספר המשפחות (2004)	מחוז ונפה
2004		2003			
לחודש בשנה	לחודש עבודה	לחודש בשנה	לחודש עבודה		
					<b>סך הכול</b>
11,448	12,442	11,632	12,598	1,141,776	
9,205	9,917	9,751	10,449	123,654	ירושלים
9,205	9,917	9,751	10,449	123,654	ירושלים
9,082	10,024	8,746	9,653	186,934	הצפון
9,574	10,442	9,296	10,128	16,551	צפת
9,750	10,599	9,308	10,152	15,663	כנרת
9,271	10,184	8,796	9,669	65,985	זרעאל
8,819	9,815	8,641	9,594	81,875	עכו
7,699	8,571	6,856	7,775	6,860	גולן
11,979	13,029	11,801	12,824	139,303	חיפה
13,157	14,153	13,086	14,060	87,662	חיפה
9,980	11,062	9,566	10,606	51,641	חדרה
13,364	14,430	13,775	14,808	292,870	המרכז
11,584	12,592	11,629	12,587	60,517	השרון
14,434	15,548	15,045	16,121	103,142	פתח תקוה
12,686	13,820	13,065	14,158	44,767	רמלה
13,695	14,688	14,136	15,116	84,444	רחובות
13,073	14,076	13,557	14,506	200,581	תל אביב
13,073	14,076	13,557	14,506	200,581	תל אביב
10,216	11,194	10,170	11,117	153,726	הדרום
9,632	10,545	9,746	10,642	74,625	אשקלון
10,767	11,806	10,571	11,569	79,101	באר שבע
10,317	11,376	10,512	11,564	43,577	יהודה ושומרון
9,385	10,477	8,068	9,014	1,100	חבל עזה

לוח 14: שכר חודשי ושנתי ממוצע (ש"ח) של משפחת עובדים של יחידים, לפי צורת יישוב - 2004, 2003

שכר ממוצע של משפחה				מספר המשפחות (2004)	צורת היישוב
2004		2003			
לחודש בשנה	לחודש עבודה	לחודש בשנה	לחודש עבודה		
3,638	4,440	3,660	4,404	1,077,988	<b>סך הכול</b>
3,640	4,447	3,661	4,407	997,213	<b>יישובים עירוניים - סך הכול</b>
4,180	4,933	4,238	4,936	295,931	<b>מעל 200,000</b>
3,312	3,944	3,411	4,026	92,057	ירושלים
5,166	5,960	5,250	5,967	114,342	תל אביב-יפו
3,865	4,544	3,804	4,410	50,253	חיפה
3,750	4,659	3,798	4,651	39,279	ראשון לציון
3,541	4,376	3,552	4,315	614,495	<b>יישובים עירוניים יהודיים סך הכול</b>
3,476	4,242	3,491	4,189	254,756	199,999 - 100,000
3,792	4,709	3,837	4,682	87,705	99,999 - 50,000
3,527	4,374	3,511	4,278	193,895	49,999 - 20,000
3,505	4,445	3,506	4,368	40,281	19,999 - 10,000
3,504	4,468	3,563	4,485	37,858	9,999 - 2,000
2,499	3,175	2,408	3,053	86,787	<b>יישובים עירוניים לא יהודיים סך הכול</b>
2,693	3,251	2,540	3,080	8,053	99,999 - 50,000
2,514	3,206	2,429	3,079	26,786	49,999 - 20,000
2,475	3,145	2,394	3,032	25,428	19,999 - 10,000
2,448	3,147	2,359	3,037	26,520	9,999 - 2,000
3,703	4,470	3,712	4,439	76,668	<b>יישובים כפריים - סה"כ</b>
3,837	4,717	3,829	4,676	32,835	מושבים
3,335	4,225	3,465	4,275	2,031	מושבים שיתופיים
3,786	4,250	3,775	4,188	25,285	קיבוצים
3,476	4,151	3,168	3,710	456	יישובים מוסדיים יהודיים
3,527	4,625	3,605	4,695	13,061	יישובים יהודיים קטנים
2,599	3,333	2,546	3,253	3,000	יישובים לא יהודיים קטנים
2,097	2,825	2,075	2,761	2,884	שבטי בדווים ואוכלוסייה מחוץ ליישובים
1,106	1,113	1,154	1,176	1,152	כתובת לא ידועה

לוח 14 (המשך)

שכר ממוצע של משפחה				מספר המשפחות (2004)	צורת היישוב
2004		2003			
לחודש בשנה	לחודש עבודה	לחודש בשנה	לחודש עבודה		
3,638	4,440	3,660	4,404	1,077,988	<b>סך הכול</b>
3,640	4,447	3,661	4,407	997,213	<b>יישובים עירוניים - סה"כ</b>
4,180	4,933	4,238	4,936	295,931	<b>מעל 200,000</b>
3,312	3,944	3,411	4,026	92,057	ירושלים
5,166	5,960	5,250	5,967	114,342	תל אביב -יפו
3,865	4,544	3,804	4,410	50,253	חיפה
3,750	4,659	3,798	4,651	39,279	ראשון לציון
3,541	4,376	3,552	4,315	614,495	<b>יישובים עירוניים יהודיים סך הכול</b>
3,476	4,242	3,491	4,189	254,756	<b>100,000 - 199,999</b>
3,021	3,787	3,073	3,813	27,347	אשדוד
2,786	3,486	2,741	3,403	16,747	אשקלון
3,253	4,052	3,205	3,933	29,929	באר שבע
2,346	2,769	2,461	2,868	13,338	בני ברק
3,385	4,104	3,398	4,033	27,283	בת ים
3,715	4,496	3,714	4,406	32,585	חולון
3,265	4,008	3,266	3,921	30,270	נתניה
3,772	4,632	3,751	4,520	31,325	פתח תקווה
3,678	4,477	3,665	4,406	17,977	רחובות
4,691	5,491	4,740	5,456	27,955	רמת גן
3,792	4,709	3,837	4,682	87,705	<b>50,000 - 99,999</b>
2,707	3,493	2,843	3,631	4,851	בית שמש
4,447	5,348	4,546	5,380	17,699	הרצליה
3,163	3,974	3,148	3,872	13,634	חדרה
4,112	5,073	4,096	4,926	15,160	כפר סבא
3,214	4,033	3,151	3,915	9,918	לוד
4,682	5,956	4,901	6,209	4,896	מודיעין-מכבים-רעות
2,926	3,717	2,948	3,701	9,464	רמלה
4,372	5,384	4,401	5,328	12,083	רעננה
3,527	4,374	3,511	4,278	193,895	<b>20,000 - 49,999</b>
2,770	3,508	2,671	3,371	3,136	אופקים
3,453	4,343	3,508	4,326	4,769	אור יהודה

לוח 14 (המשך)

שכר ממוצע של משפחה				מספר המשפחות (2004)	צורת היישוב
2004		2003			
לחודש בשנה	לחודש עבודה	לחודש בשנה	לחודש עבודה		
3,585	4,587	3,640	4,580	15,940	אילת
1,867	2,479	2,271	2,845	469	אלעד
1,636	2,077	1,704	2,183	437	ביתר עילית
5,498	6,336	5,453	6,152	10,762	גבעתיים
3,126	3,923	3,013	3,743	5,218	דימונה
4,279	5,270	4,352	5,295	6,590	הוד השרון
2,874	3,647	2,818	3,510	6,717	טבריה
3,191	4,175	3,294	4,208	5,143	יבנה
3,950	4,936	4,079	4,990	4,133	יהוד-מונסון
3,137	3,933	3,015	3,756	7,251	כרמיאל
4,248	5,318	4,310	5,293	3,521	מבשרת ציון
2,812	3,501	2,792	3,388	3,655	מגדל העמק
1,462	1,800	1,595	1,919	509	מודיעין עילית
3,578	4,616	3,794	4,832	3,860	מעלה אדומים
2,982	3,733	2,959	3,653	2,808	מעלות-תרשיחא
3,779	4,557	3,848	4,493	8,131	נהריה
3,994	4,895	3,922	4,756	4,913	נס ציונה
2,911	3,576	2,804	3,374	7,230	נצרת עילית
3,756	4,571	3,755	4,467	3,523	נשר
2,469	3,217	2,375	3,052	2,563	נתיבות
2,843	3,516	2,830	3,455	7,041	עכו
2,929	3,711	2,862	3,563	6,448	עפולה
3,193	4,010	3,137	3,883	4,500	ערד
3,529	4,397	3,408	4,153	4,685	פרדס חנה-כרכור
2,548	3,194	2,524	3,116	3,363	צפת
4,797	5,744	4,649	5,477	4,615	קריית אונו
3,039	3,791	3,028	3,679	7,976	קריית אתא
3,524	4,249	3,458	4,107	6,934	קריית ביאליק
2,582	3,324	2,613	3,322	7,254	קריית גת
2,985	3,686	2,979	3,565	6,522	קריית ים
3,643	4,356	3,450	4,102	7,214	קריית מוצקין



לוח 14 (המשך)

שכר ממוצע של משפחה				מספר המשפחות (2004)	צורת היישוב
2004		2003			
לחודש בשנה	לחודש עבודה	לחודש בשנה	לחודש עבודה		
3,260	4,026	3,163	3,895	4,146	קריית שמונה
3,645	4,678	3,732	4,702	4,646	ראש העין
5,266	6,248	5,256	6,165	7,273	רמת השרון
3,505	4,445	3,506	4,368	40,281	<b>19,999 - 10,000</b>
2,748	3,539	2,742	3,415	2,792	אור עקיבא
3,445	4,515	3,548	4,571	2,711	אריאל
2,894	3,702	2,785	3,494	2,736	בית שאן
3,663	4,712	3,841	5,056	1,646	גבעת זאב
4,370	5,323	4,415	5,320	2,488	גבעת שמואל
3,614	4,601	3,698	4,590	1,718	גדרה
3,703	4,712	3,791	4,756	1,625	גן יבנה
4,543	5,582	4,683	5,659	1,889	גני תקווה
4,166	5,291	4,240	5,098	2,181	זכרון יעקב
2,959	3,646	2,903	3,522	3,153	טירת כרמל
3,536	4,399	3,404	4,189	2,242	יקנעם עילית
3,963	5,205	4,059	5,353	1,397	כוכב יאיר
3,341	4,334	3,350	4,296	1,766	כפר יונה
4,388	5,557	4,395	5,345	1,653	צורן-קדימה
4,229	5,008	4,059	4,749	2,568	קריית טבעון
2,362	3,141	2,438	3,148	2,929	קריית מלאכי
2,745	3,476	2,645	3,341	3,548	שדרות
4,839	6,506	4,822	6,380	1,239	שוהם
3,504	4,468	3,563	4,485	37,858	<b>9,999 - 2,000</b>
4,038	5,016	3,997	4,881	1,514	אבן יהודה
3,999	5,359	4,359	5,723	790	אורנית
3,598	4,515	3,639	4,372	1,835	אזור
2,525	3,396	2,753	3,636	243	אלון שבות
3,313	4,208	3,324	4,120	379	אליכין
4,162	5,368	4,390	5,544	893	אלפי מנשה
3,301	4,264	3,112	4,241	348	אלקנה
2,436	3,308	2,675	3,660	711	אפרתה

לוח 14 (המשך)

שכר ממוצע של משפחה				מספר המשפחות (2004)	צורת היישוב
2004		2003			
לחודש בשנה	לחודש עבודה	לחודש בשנה	לחודש עבודה		
3,307	4,115	3,491	4,432	1,115	באר יעקב
1,610	2,244	1,766	2,366	408	בית אל
4,105	5,235	4,224	5,389	422	בית אריה
3,630	4,630	3,546	4,475	796	בית דגן
3,178	3,882	3,294	4,012	1,035	בני ע"ש
4,229	5,149	3,824	4,634	1,326	בנימינה-גבעת עדה
4,075	5,320	4,156	5,277	425	בת חפר
3,379	4,500	3,763	4,907	188	גבע בנימין
3,274	4,356	3,668	4,650	214	גבעת אבני
3,600	4,779	3,647	4,870	175	גן נר
4,028	5,047	4,216	5,398	321	הר אדר
2,609	3,343	2,662	3,348	1,302	חצור הגלילית
1,879	2,817	2,443	3,332	212	חשמונאים
2,914	3,675	2,947	3,749	325	יבנאל
3,132	3,928	3,093	3,809	1,190	ירוחם
1,955	2,741	1,817	2,517	136	כוכב יעקב
3,992	5,472	3,256	4,684	151	כפר אדומים
4,403	5,433	4,459	5,442	825	כפר ורדים
1,893	2,323	1,956	2,428	346	כפר חב"ד
3,734	4,777	3,579	4,637	411	כפר תבור
4,539	5,830	3,917	5,125	746	להבים
4,411	5,899	4,446	5,869	154	לפיד
3,211	4,282	3,398	4,397	1,149	מזכרת בתיה
3,908	5,099	3,800	5,003	900	מיתר
3,136	3,890	3,249	4,064	766	מצפה רמון
2,264	3,328	2,564	3,508	128	מרכז שפירא
6,415	8,109	5,872	7,341	217	מתן
1,574	2,226	1,816	2,569	216	נווה דקלים
1,114	1,748	1,770	2,495	101	נוף איילון
3,736	4,504	3,694	4,586	258	נופית
3,981	5,161	3,662	4,684	304	נורדייה

לוח 14 (המשך)

שכר ממוצע של משפחה				מספר המשפחות (2004)	צורת היישוב
2004		2003			
לחודש בשנה	לחודש עבודה	לחודש בשנה	לחודש עבודה		
6,393	7,524	6,349	7,533	466	סביון
4,697	5,731	4,763	5,734	1,098	עומר
3,485	4,304	3,686	4,570	92	עלי
1,636	2,065	1,479	1,932	191	עמנואל
2,081	2,893	1,920	2,998	201	עפרה
3,341	4,203	3,284	4,060	755	עתלית
3,291	4,299	3,445	4,475	876	פרדסיה
4,448	5,757	4,902	5,994	313	צור הדסה
1,960	2,745	2,167	2,955	269	קדומים
5,782	6,939	5,921	7,212	639	קיסריה
4,144	5,177	4,704	5,560	383	קציר-חריש
2,945	3,769	2,970	3,751	1,285	קצרין
2,309	3,038	2,494	3,143	763	קריית ארבע
1,381	1,629	1,474	1,758	240	קריית יערים
3,273	4,130	3,150	3,966	1,608	קריית עקרון
2,810	3,928	2,898	3,904	754	קרני שומרון
3,301	4,057	3,420	4,091	555	ראש פינה
2,288	2,827	2,458	2,889	623	רכסים
4,431	5,377	5,243	6,235	489	רמת אפעל
3,566	4,541	3,345	4,243	836	רמת ישי
3,107	4,051	3,370	4,221	841	שלומי
4,046	5,231	4,011	5,197	520	שערי תקווה
3,820	4,843	3,809	4,756	1,086	תל מונד
2,499	3,175	2,408	3,053	86,787	<b>יישובים עירוניים לא יהודיים</b>
2,693	3,251	2,540	3,080	8,053	<b>סך הכול</b>
2,693	3,251	2,540	3,080	8,053	<b>99,999 - 50,000</b>
2,514	3,206	2,429	3,079	26,786	נצרת
2,191	2,811	2,120	2,701	3,542	<b>49,999 - 20,000</b>
2,734	3,394	2,519	3,145	3,040	אום אל-פחם
2,674	3,295	2,572	3,169	2,476	באקה-ג'ת
2,547	3,218	2,455	3,083	3,135	דאלית אל-כרמל-עספיא
					טיבה

לוח 14 (המשך)

שכר ממוצע של משפחה				מספר המשפחות (2004)	צורת היישוב
2004		2003			
לחודש בשנה	לחודש עבודה	לחודש בשנה	לחודש עבודה		
2,749	3,411	2,529	3,134	2,191	טירה
2,298	2,950	2,330	2,961	1,886	טמרה
2,344	3,151	2,223	2,999	2,180	סח'יין
2,259	3,107	2,290	3,163	2,284	רהט
2,507	3,258	2,491	3,187	2,705	שגור
2,768	3,420	2,718	3,295	3,347	שפרעם
2,475	3,145	2,394	3,032	25,428	<b>19,999 - 10,000</b>
2,292	2,920	2,481	3,084	1,046	אבו סנאן
2,513	3,229	2,690	3,309	855	אכסאל
2,555	3,118	2,486	3,081	1,036	אעבלין
2,181	2,842	2,242	2,903	1,642	ג'דידה-מכר
2,557	3,276	2,415	3,129	1,294	ג'סר א-זרקא
2,538	3,173	2,453	3,055	892	טורעאן
2,810	3,420	2,594	3,181	1,594	יפיע
2,670	3,409	2,661	3,314	977	ירכא
2,349	2,935	2,305	2,918	1,361	כפר כנא
2,188	2,967	2,054	2,877	932	כפר מנדא
2,594	3,282	2,544	3,168	1,444	כפר קאסם
2,583	3,266	2,482	3,108	1,662	כפר קרע
2,267	2,871	2,162	2,790	1,651	מגאר
2,492	3,121	2,271	2,884	1,002	מעלה עירון
2,264	2,930	2,200	2,812	811	עין מאהל
2,411	3,138	2,259	2,932	1,631	עראבה
2,596	3,263	2,313	2,933	1,626	ערערה
2,343	3,218	2,584	3,301	642	ערערה-בנגב
2,772	3,477	2,593	3,207	1,521	קלנסווה
2,530	3,125	2,489	3,053	1,155	רינה
2,075	2,749	1,931	2,559	654	תל שבע
2,448	3,147	2,359	3,037	26,520	<b>9,999 - 2,000</b>
2,484	3,076	2,288	2,860	629	אבו גוש
2,176	3,006	2,370	3,131	164	אבטין

לוח 14 (המשך)

שכר ממוצע של משפחה				מספר המשפחות (2004)	צורת היישוב
2004		2003			
לחודש בשנה	לחודש עבודה	לחודש בשנה	לחודש עבודה		
2,287	3,143	2,224	3,018	630	בועינה-נוג'ידאת
2,220	3,068	2,169	2,971	533	בוקעאתא
2,285	3,183	2,315	3,195	613	ביר אל-מכסור
2,363	3,173	2,220	3,025	846	בית ג'ן
2,147	2,882	2,157	2,837	713	בסמ"ה
2,476	3,097	2,402	2,934	593	בסמת טבעון
2,312	3,061	2,254	3,000	459	ג'ולס
2,353	2,995	2,342	2,992	855	ג'לג'וליה
3,299	3,888	3,192	3,741	400	ג'ש (גוש חלב)
2,681	3,305	2,489	3,097	762	דבוריה
2,271	3,001	2,207	2,896	737	דיר חנא
2,995	3,655	2,751	3,381	692	זמר
2,434	3,330	2,402	3,265	470	זרזיר
2,605	3,482	2,316	3,152	449	חורה
2,363	3,082	2,105	2,758	383	חורפיש
2,571	3,461	2,436	3,264	711	טובא-זנגריה
2,796	3,354	2,643	3,247	450	יאנוח-ג'ת
2,018	2,732	2,030	2,712	737	כאבול
2,573	3,321	2,249	3,009	354	כאוכב אבו אל-היג'א
2,296	2,886	2,209	2,933	739	כסיפה
2,228	2,772	2,020	2,663	458	כסרא-סמיע
2,367	3,151	2,262	3,112	396	כעביה-טבאש-חג'אג'רה
2,455	2,876	2,472	2,948	223	כפר ברא
2,322	2,809	2,324	2,795	1,111	כפר יאסיף
2,503	3,136	2,394	2,849	291	כפר כמא
2,762	3,200	2,691	3,315	207	כפר מצר
2,240	3,011	2,082	2,849	569	לקיה
2,136	2,831	1,984	2,655	1,126	מג'דל שמס
2,512	3,251	2,172	2,760	293	מוקיבלה
2,293	2,917	2,392	3,116	360	מזרעה
2,087	3,006	2,107	2,864	439	מסעדה

לוח 14 (המשך)

שכר ממוצע של משפחה				מספר המשפחות (2004)	צורת היישוב
2004		2003			
לחודש בשנה	לחודש עבודה	לחודש בשנה	לחודש עבודה		
3,037	3,425	2,966	3,325	378	מעיליא
2,425	3,104	2,207	2,852	625	משהד
2,430	3,174	2,309	2,989	873	נחף
2,424	3,221	2,250	2,988	279	סאג'ור
2,591	3,203	2,560	3,163	282	סולם
2,022	2,743	1,764	2,583	145	עוזיר
2,664	3,195	2,804	3,321	558	עילבון
2,389	3,048	2,385	3,075	440	עילוט
2,588	3,454	2,447	3,226	1,091	פורדיס
2,791	3,216	2,725	3,273	416	פסוטה
2,543	3,097	2,472	3,015	458	פקיעין (בוקיעה)
2,832	3,434	2,791	3,341	972	ראמה
2,741	3,499	2,651	3,476	461	שבלי - אום אל-גנם
2,254	2,915	2,212	2,829	417	שגב-שלום
2,237	2,989	2,276	3,018	203	שייח' דנון
2,408	3,290	2,372	3,129	509	שעב
3,703	4,470	3,712	4,439	76,668	<b>יישובים כפריים - סה"כ</b>
3,837	4,717	3,829	4,676	32,835	מושבים
3,335	4,225	3,465	4,275	2,031	מושבים שיתופיים
3,786	4,250	3,775	4,188	25,285	קיבוצים
3,476	4,151	3,168	3,710	456	יישובים מוסדיים יהודיים
3,527	4,625	3,605	4,695	13,061	יישובים יהודיים קטנים
2,599	3,333	2,546	3,253	3,000	יישובים לא יהודיים קטנים
2,097	2,825	2,075	2,761	2,884	אוכלוסייה מחוץ ליישובים
1,106	1,113	1,154	1,176	1,152	כתובת לא ידועה

לוח 15: שכר חודשי ושנתי ממוצע (ש"ח) של משפחת עובדים של יחידים, לפי מועצה אזורית - 2003, 2004

שכר ממוצע של משפחה				מספר המשפחות (2004)	מועצה אזורית
2004		2003			
לחודש בשנה	לחודש עבודה	לחודש בשנה	לחודש עבודה		
3,678	4,464	3,695	4,442	82,510	<b>סך כל מועצות אזוריות</b>
2,127	2,673	1,886	2,411	73	אבו בסמה
2,032	2,787	1,987	2,755	449	אל-בטוף
4,215	4,855	4,155	5,116	237	אלונה
4,186	4,885	4,339	4,909	785	אפעל
3,981	4,595	3,922	4,384	1,704	אשכול
3,736	4,592	3,637	4,491	2,175	באר טוביה
2,715	3,240	2,745	3,285	722	בוסתן-אל-מרג'
3,706	4,212	3,696	4,071	856	בני שמעון
3,653	4,101	3,559	3,925	1,684	בקעת בית שאן
3,841	4,625	3,988	4,809	874	ברנר
4,525	5,516	4,674	5,609	616	גדרות
3,410	4,292	3,500	4,390	1,989	גולן
2,792	3,684	2,994	3,844	936	גוש עציון
3,839	4,687	3,840	4,641	2,618	גזר
4,366	5,221	4,123	4,963	638	גן רווה
4,671	5,617	4,613	5,502	3,108	דרום השרון
3,412	4,009	3,205	3,761	3,174	הגלבוע
3,576	4,148	3,562	4,070	2,913	הגליל העליון
3,163	3,987	3,285	4,039	1,152	הגליל התחתון
3,918	5,174	3,913	4,977	419	הערבה התיכונה
2,501	3,533	2,211	3,206	372	הר חברון
3,601	4,161	3,686	4,199	1,408	זבולון
3,647	4,218	3,759	4,332	656	חבל אילות
3,825	4,584	3,725	4,507	365	חבל יבנה
4,078	5,123	4,070	5,115	1,987	חבל מודיעין
3,714	4,497	3,924	4,708	1,430	חוף אשקלון
4,135	4,901	4,040	4,781	3,476	חוף הכרמל
4,658	5,353	4,536	5,136	1,476	חוף השרון
1,958	2,846	2,449	3,432	661	חוף עזה

לוח 15 (המשך)

שכר ממוצע של משפחה				מספר המשפחות (2004)	מועצה אזורית
2004		2003			
לחודש בשנה	לחודש עבודה	לחודש בשנה	לחודש עבודה		
3,814	4,511	3,499	4,189	816	יואב
4,307	5,224	4,265	5,205	2,267	לב השרון
3,653	4,551	3,531	4,359	943	לכיש
3,758	4,703	3,906	4,760	1,011	מבואות החרמון
3,629	4,072	3,512	3,990	1,805	מגידו
3,732	4,587	3,848	4,409	140	מגילות
3,512	4,173	3,673	4,289	3,289	מטה אשר
2,823	3,923	2,973	4,127	2,480	מטה בנימין
3,723	4,585	3,869	4,649	4,577	מטה יהודה
3,749	4,339	3,674	4,255	1,854	מנשה
3,486	4,366	3,612	4,452	1,200	מעלה יוסף
2,999	3,753	2,913	3,627	1,499	מרום הגליל
3,426	4,222	3,341	4,151	995	מרחבים
3,349	4,391	3,611	4,695	1,970	משגב
2,173	2,804	2,098	2,690	231	נחל שורק
3,561	4,086	3,442	3,992	2,157	עמק הירדן
4,180	4,989	4,178	4,933	5,101	עמק חפר
3,772	4,536	3,737	4,433	3,868	עמק זרעאל
3,321	4,132	3,390	4,186	1,119	עמק לוד
3,106	4,077	3,283	4,174	605	ערבות הירדן
3,885	4,670	3,812	4,332	521	רמת נגב
3,178	3,855	3,077	3,746	792	שדות נגב
3,238	4,355	3,303	4,419	2,076	שומרון
3,586	4,165	3,661	4,184	1,063	שער הנגב
2,980	3,685	2,983	3,655	919	שפיר
3,039	3,733	3,243	3,890	259	תמר



לוח 16: שכר חודשי ושנתי ממוצע (ש"ח) של משפחת עובדים של יחידים, לפי מחוז ונפה - 2004, 2003

שכר ממוצע של משפחה				מספר המשפחות (2004)	מחוז ונפה
2004		2003			
לחודש בשנה (בממוצע)	לחודש עבודה	לחודש בשנה (בממוצע)	לחודש עבודה		
					<b>סך הכול</b>
3,638	4,440	3,660	4,404	1,077,988	
3,324	3,985	3,425	4,065	105,896	ירושלים
3,324	3,985	3,425	4,065	105,896	ירושלים
2,952	3,674	2,911	3,586	151,083	הצפון
3,127	3,845	3,113	3,782	16,044	צפת
2,950	3,678	2,897	3,584	14,180	כנרת
2,955	3,633	2,857	3,483	53,657	זרעאל
2,920	3,669	2,921	3,622	61,446	עכו
2,776	3,623	2,772	3,597	5,756	גולן
3,468	4,205	3,405	4,063	137,215	חיפה
3,617	4,321	3,557	4,182	92,692	חיפה
3,158	3,950	3,070	3,787	44,523	חדרה
3,715	4,605	3,729	4,550	250,448	המרכז
3,423	4,213	3,397	4,108	53,849	השרון
3,992	4,931	4,012	4,866	87,099	פתח תקוה
3,512	4,433	3,519	4,403	32,076	רמלה
3,691	4,580	3,720	4,553	77,424	רחובות
4,527	5,327	4,575	5,295	263,703	תל אביב
4,527	5,327	4,575	5,295	263,703	תל אביב
3,093	3,894	3,082	3,835	145,814	הדרום
2,934	3,685	2,938	3,656	65,178	אשקלון
3,221	4,065	3,196	3,977	80,636	באר שבע
3,161	4,172	3,322	4,344	22,006	יהודה ושומרון
1,958	2,846	2,449	3,432	661	חבל עזה

**לוח 17: הכנסה ממוצעת לחדש בשנה של העצמאים, אחוז העצמאים המשתכרים עד מחצית השכר הממוצע ומדד ג'יני, לפי צורת יישוב - 2004, 2003**

מדד אי-השוויון 2004 (ג'יני)	% העצמאים המשתכרים עד מחצית השכר		ממוצע לשנה (ש"ח)			מספר העצמאים (2004)	צורת היישוב
	2004	2003	אחוז השינוי	2004	2003		
0.5197	48.3	48.6	3.5	6,251	6,040	211,124	<b>סך הכול</b>
0.5198	48.2	48.6	3.3	6,267	6,067	188,976	<b>יישובים עירוניים - סך הכול</b>
0.5466	47.7	48.7	5.5	6,851	6,496	50,288	<b>מעל 200,000</b>
0.5673	56.8	58.6	6.8	5,664	5,301	16,952	ירושלים
0.5430	42.0	43.1	7.1	7,898	7,374	18,504	תל אביב - יפו
0.5162	46.7	47.0	2.7	6,981	6,797	7,067	חיפה
0.4898	42.1	41.5	0.0	6,830	6,832	7,765	ראשון לציון
0.5130	46.7	47.1	2.8	6,395	6,218	112,144	<b>יישובים עירוניים יהודיים סך הכול</b>
0.4996	48.1	48.5	1.9	5,992	5,879	41,829	199,999 - 100,000
0.5288	44.7	45.7	4.7	7,000	6,687	18,108	99,999 - 50,000
0.5148	47.3	47.5	2.9	6,330	6,150	33,828	49,999 - 20,000
0.5030	44.2	43.9	1.8	6,630	6,511	9,025	19,999 - 10,000
0.5275	44.2	45.2	3.0	7,031	6,824	9,354	9,999 - 2,000
0.4612	55.5	54.5	0.1	4,622	4,619	26,544	<b>יישובים עירוניים לא יהודיים סך הכול</b>
0.4763	47.8	45.9	-1.2	5,809	5,881	2,363	99,999 - 50,000
0.4573	55.4	54.7	0.4	4,577	4,558	8,958	49,999 - 20,000
0.4613	54.6	54.4	0.8	4,654	4,619	7,813	19,999 - 10,000
0.4520	58.9	57.0	-0.5	4,263	4,283	7,410	9,999 - 2,000
0.5195	48.8	48.9	5.1	6,129	5,829	21,833	<b>יישובים כפריים - סה"כ</b>
0.5196	49.2	49.7	6.6	6,086	5,710	15,663	מושבים
0.5609	46.1	45.7	9.3	7,062	6,462	321	מושבים שיתופיים
0.4882	50.4	51.8	-1.5	5,332	5,415	935	קיבוצים
0.4429	53.1	50.0	-10.4	5,238	5,844	32	יישובים מוסדיים יהודיים
0.5190	46.0	44.9	2.5	6,620	6,459	4,233	יישובים יהודיים קטנים
0.4655	55.6	54.6	-3.8	4,716	4,903	649	יישובים לא יהודיים קטנים
0.4814	54.4	52.3	3.5	4,832	4,669	309	אוכלוסייה מחוץ ליישובים

**לוח 18: הכנסה ממוצעת לחודש בשנה של העצמאים, אחוז העצמאים המשתכרים עד מחצית השכר הממוצע ומדד ג'יני, לפי יישוב - 2004, 2003**

מדד אי-השוויון 2004 (ג'יני)	% העצמאים המשתכרים עד מחצית השכר הממוצע		ממוצע לשנה (ש"ח)			מספר העצמאים (2004)	הישובים לפי סדר א'-ב'
	2004	2003	אחוז השינוי	2004	2003		
0.5197	48.3	48.6	3.5	6,251	6,040	211,124	<b>סך הכול</b>
0.4841	52.7	48.6	-3.3	4,839	5,002	110	אבו גוש
0.4342	52.9	54.2	1.3	4,672	4,611	365	אבו סנאן
0.3524	53.6	60.7	1.4	3,875	3,823	28	אבטין
0.5310	41.1	41.9	1.6	8,114	7,984	440	אבן יהודה
0.4433	52.0	52.8	2.5	4,768	4,650	1,223	אום אל-פחם
0.4436	55.1	54.5	-6.5	4,642	4,963	336	אופקים
0.4738	43.0	44.4	9.0	6,323	5,803	1,258	אור יהודה
0.4012	52.3	51.1	-5.0	4,484	4,718	430	אור עקיבא
0.5126	41.6	44.5	0.2	6,758	6,746	262	אורנית
0.4670	40.8	39.8	-1.4	6,556	6,651	426	אזור
0.4542	45.0	47.8	3.1	5,708	5,534	1,949	אילת
0.4057	36.3	35.7	-1.6	5,935	6,033	394	אכסאל
0.4938	42.6	46.9	-9.0	7,266	7,982	47	אלון שבות
0.4508	47.6	43.0	0.9	5,520	5,473	103	אליכין
0.4757	63.5	62.1	1.3	4,065	4,013	381	אלעד
0.4889	41.4	40.7	-1.2	6,511	6,587	292	אלפי מנשה
0.5657	38.6	30.0	-11.3	8,983	10,123	88	אלקנה
0.4351	60.9	58.1	-0.8	4,076	4,108	348	אעבלין
0.5046	29.9	37.4	19.2	10,290	8,634	204	אפרתה
0.4506	54.1	54.6	0.1	4,566	4,560	407	אריאל
0.4916	54.8	54.9	0.6	5,232	5,202	4,301	אשדוד
0.4816	52.1	51.4	-0.1	5,336	5,342	2,806	אשקלון
0.4358	55.2	52.9	-0.4	4,516	4,536	1,216	באקה-ג'ת
0.4755	44.3	44.6	-3.6	6,329	6,566	237	באר יעקב
0.4911	52.3	49.5	-4.5	5,424	5,679	3,466	באר שבע
0.4913	50.4	46.2	-0.7	5,576	5,614	133	בועינה-נוג'ידאת
0.4208	62.0	61.4	-2.9	3,612	3,721	171	בוקעאתא
0.3874	56.2	50.0	-10.0	4,034	4,482	105	ביר אל-מכסור
0.4588	43.4	33.8	-7.3	5,973	6,443	76	בית אל
0.4462	42.4	38.7	-7.8	6,193	6,716	139	בית אריה

לוח 18 (המשך)

מדד אי- השויון 2004 (גיני)	אחוז העצמאים המשתכרים עד מחצית		ממוצע לשנה (ש"ח)			מספר העצמאים (2004)	הישובים לפי סדר א'-ב'
	2004	2003	אחוז השינוי	2004	2003		
0.4626	66.5	63.7	-5.9	3,699	3,932	215	בית גין
0.4373	40.2	39.4	2.7	6,486	6,316	244	בית דגן
0.4686	51.4	46.5	-7.7	5,172	5,606	407	בית שאן
0.5008	54.8	52.9	0.9	5,153	5,110	1,058	בית שמש
0.4823	64.9	63.9	-6.2	4,000	4,265	185	ביתר עילית
0.5219	51.4	52.2	3.9	5,861	5,642	2,061	בני ברק
0.4621	60.8	58.4	-1.8	4,260	4,336	148	בני עי"ש
0.5438	49.8	52.6	8.6	6,441	5,929	448	בנימינה-גבעת עדה
0.4293	65.6	67.1	5.4	3,628	3,440	163	בסמ"ה
0.4317	55.7	55.0	-3.2	4,104	4,241	140	בסמת טבעון
0.4233	42.7	48.6	-5.0	5,515	5,805	218	בת חפר
0.4536	53.3	55.2	1.6	4,830	4,756	4,145	בת ים
0.4093	58.9	60.7	3.4	4,070	3,938	465	ג'דידה-מכר
0.4160	63.6	62.0	-10.5	3,487	3,897	107	ג'ולס
0.4345	64.2	61.7	-1.9	3,847	3,921	282	ג'לג'וליה
0.4784	58.7	57.8	5.5	4,545	4,309	138	ג'סר א-זרקא
0.5051	63.6	53.3	-14.1	4,371	5,091	162	ג'ש (גוש חלב)
0.4989	52.1	50.0	-5.4	4,947	5,229	73	גבע בנימין
0.3804	44.3	50.8	-5.3	4,941	5,220	70	גבעת אבני
0.4545	38.7	39.6	-2.4	6,593	6,756	351	גבעת זאב
0.5164	36.8	38.0	-2.6	8,337	8,562	609	גבעת שמואל
0.5230	38.6	38.7	3.6	8,231	7,944	1,953	גבעתים
0.4872	45.3	42.5	-2.6	6,436	6,606	428	גדרה
0.4877	44.9	43.1	10.7	6,433	5,811	568	גן יבנה
0.4463	37.1	39.4	-6.0	6,255	6,652	105	גן נר
0.4971	37.0	35.7	-0.6	7,993	8,041	468	גני תקווה
0.4645	58.5	57.8	-2.2	4,198	4,292	840	דאלית אל-כרמל-עספיא
0.4376	52.5	52.3	-1.5	4,629	4,698	345	דבוריה
0.4003	55.9	51.5	-4.0	4,175	4,349	211	דיר חנא
0.4492	51.9	53.8	1.2	4,993	4,936	495	דימונה
0.5296	40.3	40.8	0.7	8,053	7,998	1,844	הוד השרון

לוח 18 (המשך)

מדד אי- השוויון 2004 (גיני)	אחוז העצמאים המשתכרים עד מחצית		ממוצע לשנה (ש"ח)			מספר העצמאים (2004)	הישובים לפי סדר א'-ב'
	2004	2003	אחוז השינוי	2004	2003		
0.5513	41.3	39.8	-5.4	8,837	9,345	104	הר אדר
0.5472	39.3	41.6	7.9	8,430	7,815	3,814	הרצליה
0.5378	45.8	46.4	2.7	7,160	6,968	699	זכרון יעקב
0.4051	56.6	65.1	11.3	4,263	3,830	249	זמר
0.3906	40.9	42.0	-1.9	5,049	5,146	93	זרזיר
0.4778	47.5	48.3	2.3	5,789	5,661	2,052	חדרה
0.4735	45.4	46.8	4.0	6,010	5,777	6,586	חולון
0.4202	50.7	50.0	-6.3	4,904	5,232	73	חורה
0.5237	72.8	62.7	-1.9	4,168	4,250	173	חורפיש
0.5162	46.7	47.0	2.7	6,981	6,797	7,067	חיפה
0.4581	61.4	63.5	0.0	3,876	3,877	215	חצור הגלילית
0.5796	38.8	43.9	1.8	9,446	9,276	67	חשמנאים
0.4722	55.6	53.1	-1.4	4,727	4,797	1,231	טבריה
0.4771	55.4	50.5	3.0	4,876	4,732	83	טובא-זנגריה
0.4217	32.1	32.5	-2.6	6,551	6,724	424	טורעאן
0.4748	66.6	66.5	0.5	3,877	3,857	1,128	טיבה
0.4433	62.9	61.3	1.5	4,087	4,026	996	טירה
0.4445	53.6	55.4	9.0	4,805	4,409	453	טירת כרמל
0.4330	51.4	51.5	2.1	4,678	4,582	662	טמרה
0.4966	67.5	58.6	1.8	3,917	3,850	114	יאנוח-ג'ת
0.5202	51.6	54.3	19.7	5,883	4,914	124	יבנאל
0.4809	45.3	44.3	2.0	6,221	6,099	1,055	יבנה
0.5419	43.4	44.7	10.6	7,419	6,707	1,044	יהוד-מונסון
0.4543	49.9	49.1	1.6	5,396	5,309	407	יפיע
0.5006	50.8	46.1	-2.3	5,947	6,087	427	יקנעם עילית
0.5065	50.0	52.6	13.1	5,921	5,236	92	ירוחם
0.5673	56.8	58.6	6.8	5,664	5,301	16,952	ירושלים
0.4473	60.5	58.5	0.0	4,160	4,160	380	ירכא
0.3658	63.4	70.1	15.3	3,757	3,258	205	כאבול
0.3234	64.7	63.4	-0.4	3,476	3,490	68	כאוכב אבו אל-היג'א
0.5254	39.8	39.2	-0.5	8,075	8,117	495	כוכב יאיר

לוח 18 (המשך)

מדד אי- השוויון 2004 (גיני)	אחוז העצמאים המשתכרים עד מחצית		ממוצע לשנה (ש"ח)			מספר העצמאים (2004)	הישובים לפי סדר א'-ב'
	2004	2003	אחוז השינוי	2004	2003		
0.5566	51.0	53.3	-3.8	6,056	6,295	49	כוכב יעקב
0.4863	70.7	58.3	-14.0	3,589	4,175	92	כסיפה
0.4228	78.5	74.3	-16.3	2,612	3,121	158	כסרא-סמיע
0.3995	50.0	44.4	-12.6	4,419	5,055	62	כעביה-טבאש-חג'אג'רה
0.5099	34.2	43.1	20.8	8,041	6,656	76	כפר אדומים
0.4459	63.2	63.3	12.1	4,175	3,723	95	כפר ברא
0.5364	48.3	44.5	-0.3	7,461	7,481	178	כפר ורדים
0.4352	44.6	42.1	-7.5	5,238	5,661	83	כפר חב"ד
0.4401	58.9	60.2	4.1	4,327	4,157	435	כפר יאסיף
0.4418	42.0	45.1	4.7	6,024	5,755	481	כפר יונה
0.4186	58.7	54.5	5.6	4,276	4,047	75	כפר כמא
0.4517	43.4	40.5	-0.4	5,835	5,857	429	כפר כנא
0.4784	53.1	50.8	6.8	5,245	4,909	367	כפר מנדא
0.3774	44.9	45.5	-8.8	4,804	5,265	49	כפר מצר
0.5138	41.7	41.7	2.8	7,411	7,207	2,993	כפר סבא
0.4011	76.5	76.4	-1.5	2,869	2,913	520	כפר קאסם
0.4406	56.7	54.2	0.2	4,297	4,289	473	כפר קרע
0.5307	44.4	53.1	24.5	7,780	6,248	108	כפר תבור
0.4960	52.3	52.4	3.2	5,473	5,303	995	כרמיאל
0.5061	26.5	25.0	-3.3	10,839	11,207	136	להבים
0.4566	58.6	58.9	0.7	4,495	4,464	1,511	לוד
0.4788	47.6	45.6	-8.0	6,598	7,175	84	לפיד
0.4475	56.0	55.7	-1.6	4,453	4,524	100	לקיה
0.5243	36.2	35.1	2.5	9,030	8,813	834	מבשרת ציון
0.3987	62.6	60.5	-2.3	3,603	3,688	455	מג'דל שמס
0.4458	61.2	61.6	-0.6	3,921	3,944	534	מגאר
0.4623	54.4	50.1	-7.1	4,759	5,122	467	מגדל העמק
0.4460	76.2	75.7	-1.5	3,224	3,273	282	מודיעין עילית
0.5031	43.6	44.9	3.0	6,975	6,773	1,740	מודיעין-מכבים-רעות
0.3855	51.4	55.2	4.7	4,048	3,867	70	מוקיבלה
0.4894	44.8	44.2	4.5	6,907	6,611	310	מוזכרת בתיה

לוח 18 (המשך)

מדד אי- השויון 2004 (גיני)	אחוז העצמאים המשתכרים עד מחצית		ממוצע לשנה (ש"ח)			מספר העצמאים (2004)	הישובים לפי סדר א'-ב'
	2004	2003	אחוז השינוי	2004	2003		
0.4765	54.9	45.7	12.0	5,120	4,573	122	מזרעה
0.5001	31.0	41.8	14.2	9,177	8,036	171	מיתר
0.4049	69.1	60.0	-9.6	3,290	3,639	123	מסעדה
0.4904	55.2	50.3	-0.2	5,493	5,502	134	מעיליא
0.5005	44.9	45.7	0.8	6,375	6,322	769	מעלה אדומים
0.4679	45.5	48.8	1.2	5,503	5,437	297	מעלה עירון
0.5368	53.8	54.3	3.4	5,843	5,649	498	מעלות-תרשיחא
0.5550	68.5	60.0	-26.8	4,386	5,995	73	מצפה רמון
0.5312	39.5	40.5	9.5	7,162	6,539	43	מרכז שפירא
0.3989	33.5	37.0	10.2	6,525	5,923	191	משהד
0.4921	41.3	39.2	-7.2	6,919	7,456	138	מתן
0.5211	44.8	47.8	5.3	7,046	6,691	1,445	נהריה
0.4728	51.9	49.1	-5.4	4,941	5,222	52	נווה דקלים
0.5911	36.1	37.0	2.9	11,701	11,367	36	נוף איילון
0.5422	28.0	34.5	0.6	11,436	11,372	82	נופית
0.6217	47.7	46.4	-7.0	9,648	10,370	65	נורדיה
0.4736	64.6	58.0	2.2	3,949	3,864	277	נחף
0.4694	38.2	39.7	4.4	7,064	6,767	984	נס ציונה
0.4732	47.8	45.9	-1.2	5,809	5,881	2,363	נצרת
0.5011	50.9	52.0	2.7	5,750	5,600	865	נצרת עילית
0.4464	50.5	52.1	1.8	5,277	5,184	521	נשר
0.4631	50.1	49.4	0.1	5,302	5,295	427	נתיבות
0.4843	46.5	47.4	3.0	5,941	5,768	4,971	נתניה
0.3828	71.7	70.2	-0.3	3,309	3,318	53	סאג'ור
0.6237	31.6	36.3	13.4	14,861	13,104	136	סביון
0.4630	59.4	54.4	8.9	5,209	4,781	64	סולם
0.4043	51.0	48.8	-1.7	4,623	4,704	690	סח'נין
0.3565	39.0	56.8	16.3	4,808	4,136	41	עוזיר
0.5384	34.7	36.3	-9.0	9,830	10,806	219	עומר
0.4310	59.0	57.0	5.3	4,178	3,969	156	עילבון
0.4376	42.4	41.9	-4.9	6,479	6,815	99	עילוט

לוח 18 (המשך)

מדד אי- השויון 2004 (גיני)	אחוז העצמאים המשתכרים עד מחצית		ממוצע לשנה (ש"ח)			מספר העצמאים (2004)	הישובים לפי סדר א'-ב'
	2004	2003	אחוז השינוי	2004	2003		
0.4207	46.9	52.5	5.2	4,899	4,659	211	עין מאהל
0.4788	53.1	51.3	-0.7	5,164	5,198	1,107	עכו
0.4262	59.3	42.3	6.4	4,051	3,806	27	עלי
0.3507	63.3	44.8	-35.6	3,468	5,383	30	עמנואל
0.4811	53.3	53.1	2.9	5,233	5,088	934	עפולה
0.4541	45.7	46.2	-4.0	6,282	6,540	46	עפרה
0.4635	58.2	57.0	-6.3	4,435	4,732	588	עראבה
0.4411	46.5	47.2	1.3	5,165	5,098	462	ערד
0.4553	61.8	64.5	11.6	4,104	3,678	361	ערערה
0.4643	47.3	52.4	16.0	5,587	4,819	74	ערערה-בנגב
0.5466	50.0	52.7	12.8	6,710	5,946	136	עתלית
0.4197	56.5	55.9	0.0	4,246	4,245	306	פורדיס
0.5247	49.7	47.2	-2.5	5,650	5,793	145	פסוטה
0.4052	70.2	66.7	-6.0	3,497	3,719	228	פקיעין (בוקיעה)
0.4952	49.2	51.6	0.8	5,732	5,685	1,037	פרדס חנה-כרכור
0.4635	40.6	47.2	14.2	6,757	5,915	271	פרדסה
0.4983	47.0	47.2	1.0	6,282	6,222	5,543	פתח תקווה
0.4622	28.2	25.4	12.3	8,909	7,931	142	צור הדסה
0.4937	38.6	40.3	4.8	7,459	7,118	735	צורן-קדימה
0.4770	61.5	61.2	7.1	4,427	4,134	603	צפת
0.4700	53.8	50.0	3.1	4,976	4,825	80	קדומים
0.5624	42.2	47.3	20.9	8,723	7,217	204	קיסריה
0.4213	60.9	59.9	-1.6	3,841	3,903	580	קלנסווה
0.5455	58.7	55.2	7.5	5,762	5,360	104	קציר-חריש
0.4964	50.0	54.7	6.2	5,258	4,951	174	קצרין
0.5290	37.0	36.7	8.2	8,497	7,855	997	קריית אונו
0.4979	52.6	44.7	-12.3	5,325	6,073	95	קריית ארבע
0.4912	50.9	49.1	2.2	5,679	5,555	1,343	קריית אתא
0.5215	51.1	51.9	5.3	6,024	5,723	951	קריית ביאליק
0.4602	51.9	50.0	2.4	5,205	5,080	1,175	קריית גת
0.5307	47.7	45.1	11.7	7,036	6,298	558	קריית טבעון



לוח 18 (המשך)

מדד אי- השוויון 2004 (גיני)	אחוז העצמאים המשתכרים עד מחצית		ממוצע לשנה (ש"ח)			מספר העצמאים (2004)	הישובים לפי סדר א'-ב'
	2004	2003	אחוז השינוי	2004	2003		
0.4507	54.5	52.9	0.3	4,753	4,737	793	קריית ים
0.4930	53.6	51.9	5.8	5,169	4,888	56	קריית יערים
0.4995	45.7	47.2	0.5	6,325	6,293	958	קריית מוצקין
0.4310	45.2	45.3	3.3	5,526	5,351	449	קריית מלאכי
0.4382	46.4	51.3	4.7	5,196	4,961	274	קריית עקרון
0.5075	51.9	47.8	-8.5	5,727	6,257	530	קריית שמונה
0.4890	48.7	54.6	11.0	6,308	5,682	154	קרני שומרון
0.4646	58.1	58.6	-1.0	4,393	4,436	315	ראמה
0.5103	50.0	51.7	0.9	5,835	5,784	1,257	ראש העין
0.4801	55.7	53.2	-1.2	4,678	4,734	140	ראש פינה
0.4898	42.1	41.5	0.0	6,830	6,832	7,765	ראשון לציון
0.4719	46.5	45.7	1.3	5,507	5,436	467	רהט
0.5093	43.4	44.2	2.6	6,983	6,806	2,786	רחובות
0.4630	50.3	52.0	5.4	5,229	4,961	344	רינה
0.4388	66.7	58.8	-14.7	4,101	4,810	105	רכסים
0.4434	51.5	52.2	2.6	4,881	4,759	1,867	רמלה
0.5745	27.8	27.6	12.2	15,279	13,618	126	רמת אפעל
0.5178	41.0	40.7	3.2	7,530	7,295	5,164	רמת גן
0.5481	38.6	38.1	4.7	9,076	8,668	1,863	רמת השרון
0.4864	47.8	45.3	5.7	6,298	5,959	209	רמת ישי
0.5430	38.7	40.2	6.0	8,803	8,304	3,073	רעננה
0.3525	39.1	39.3	-0.1	5,031	5,034	128	שבלי - אום אל-גנם
0.4079	41.9	52.0	10.8	5,470	4,936	31	שגב-שלום
0.4288	49.0	49.7	-2.1	4,966	5,071	728	שגור
0.4707	52.5	51.1	-5.1	5,075	5,348	446	שדרות
0.4843	30.6	33.7	6.5	9,184	8,621	614	שוהם
0.4014	62.7	58.6	4.0	4,212	4,051	59	שייח' דנון
0.4911	57.3	55.2	1.2	4,900	4,843	157	שלומי
0.3926	71.3	58.4	-7.8	3,491	3,786	115	שעב
0.4681	42.8	50.3	16.0	6,528	5,628	180	שערי תקווה
0.4698	51.9	50.7	2.0	5,189	5,090	1,008	שפרעם

לוח 18 (המשך)

מדד אי- השיוויון 2004 (גיני)	אחוז העצמאים המשתכרים עד מחצית		ממוצע לשנה (ש"ח)			מספר העצמאים (2004)	הישובים לפי סדר א'-ב'
	2004	2003	אחוז השינוי	2004	2003		
0.5430	42.0	43.1	7.1	7,898	7,374	18,504	תל אביב-יפו
0.5066	40.5	39.7	-0.9	7,533	7,604	383	תל מונד
0.5059	52.6	51.4	2.5	5,110	4,988	114	תל שבע

**לוח 19: הכנסה ממוצעת לחודש בשנה של העצמאים, אחוז העצמאים המשתכרים עד מחצית השכר הממוצע ומדד ג'יני, לפי מועצה אזורית - 2004, 2003**

מדד אי-השוויון 2004 (ג'יני)	% העצמאים המשתכרים עד מחצית השכר הממוצע		ממוצע לשנה (ש"ח)			מספר העצמאים (2004)	מועצה אזורית
	2004	2003	אחוז השינוי	2004	2003		
0.5174	48.1	48.6	5.5	6,243	5,918	23,768	<b>סך כל מועצות אזוריות</b>
0.4311	69.2	40.0	-29.9	3,468	4,944	13	אבו בסמה
0.4374	54.8	60.8	-0.5	4,272	4,294	104	אל-בטוף
0.5546	69.0	61.5	11.3	4,536	4,075	129	אלונה
0.5944	36.8	36.4	10.6	11,977	10,832	190	אפעל
0.5308	45.6	49.2	10.1	6,715	6,098	474	אשכול
0.4911	43.7	44.7	3.4	6,403	6,193	1,096	באר טוביה
0.4511	52.3	48.3	0.9	5,393	5,346	155	בוסתן-אל-מרג'
0.5019	57.3	65.1	13.8	5,168	4,542	75	בני שמעון
0.5195	42.1	46.2	18.0	7,509	6,365	197	בקעת בית שאן
0.5045	50.5	45.5	-5.1	5,951	6,271	220	ברנר
0.5418	44.2	39.3	-2.0	7,559	7,715	206	גדרות
0.4604	49.4	49.5	4.9	5,300	5,050	684	גולן
0.5061	49.8	48.2	-6.0	6,241	6,643	235	גוש עציון
0.5212	42.7	42.9	5.9	7,145	6,748	846	גזר
0.5377	45.9	45.6	11.8	7,603	6,800	231	גן רווה
0.5196	42.4	44.5	9.0	7,266	6,663	1,092	דרום השרון
0.4908	51.5	53.9	4.0	5,086	4,892	837	הגלבע
0.4413	62.2	57.7	-20.7	4,053	5,112	98	הגליל העליון
0.4716	49.9	52.8	-0.3	5,303	5,318	399	הגליל התחתון
0.5128	28.5	37.0	44.7	11,296	7,804	586	הערבה התיכונה
0.4392	48.6	53.7	-2.2	5,089	5,206	70	הר חברון
0.5371	40.6	47.1	2.5	7,694	7,504	180	זבולון
0.4345	47.8	47.1	36.8	6,244	4,563	23	חבל אילות
0.4557	39.3	38.5	-2.0	6,131	6,257	84	חבל יבנה
0.5067	45.5	43.2	2.7	6,736	6,559	767	חבל מודיעין
0.4768	47.1	46.1	-1.2	5,572	5,641	435	חוף אשקלון
0.5444	52.1	52.1	10.4	6,470	5,861	863	חוף הכרמל
0.5304	40.6	40.7	4.7	8,061	7,702	426	חוף השרון
0.5058	48.1	49.8	18.8	6,056	5,098	316	חוף עזה
0.4941	56.7	52.0	-0.3	4,700	4,716	120	יואב

לוח 19 (המשך)

מדד אי- השיוויון 2004 (גיני)	% העצמאים המשתכרים עד מחצית השכר הממוצע		ממוצע לשנה (ש"ח)			מספר העצמאים (2004)	מועצה אזורית
	2004	2003	אחוז השינוי	2004	2003		
0.5207	43.8	44.6	5.4	6,883	6,531	1,020	לב השרון
0.5163	53.0	48.3	-5.6	5,497	5,824	445	לכיש
0.5047	60.4	54.8	-6.1	4,542	4,836	452	מבואות החרמון
0.5059	50.0	48.5	1.7	5,751	5,655	174	מגידו
0.4712	52.2	50.0	-22.6	4,517	5,836	23	מגילות
0.5127	54.0	53.1	-2.4	5,317	5,447	513	מטה אשר
0.5221	46.3	44.9	3.4	6,633	6,415	838	מטה בנימין
0.5048	47.0	47.3	3.9	6,181	5,949	1,233	מטה יהודה
0.4994	51.6	52.2	12.9	5,588	4,951	320	מנשה
0.4725	62.9	62.4	-2.2	4,055	4,149	825	מעלה יוסף
0.4596	59.1	62.3	0.0	4,260	4,259	773	מרום הגליל
0.4598	51.4	52.6	0.1	4,958	4,952	387	מרחבים
0.5364	47.8	47.6	3.6	6,608	6,376	554	משגב
0.4947	38.7	36.5	10.6	7,088	6,408	62	נחל שורק
0.4692	46.7	50.8	5.8	5,634	5,323	199	עמק הירדן
0.5043	44.6	46.0	5.0	6,566	6,251	1,651	עמק חפר
0.5156	48.6	50.2	4.9	6,282	5,991	1,055	עמק זרעאל
0.5150	41.4	40.5	-1.6	6,952	7,063	382	עמק לוד
0.5365	62.7	60.7	6.6	4,543	4,261	284	ערבות הירדן
0.4709	58.7	59.1	9.8	4,459	4,061	92	רמת נגב
0.4939	47.7	45.6	1.1	5,727	5,666	262	שדות נגב
0.4940	46.7	48.7	0.1	5,999	5,996	589	שומרון
0.4697	55.9	62.3	29.2	5,001	3,870	59	שער הנגב
0.4961	55.0	51.7	0.0	5,026	5,026	327	שפיר
0.4388	32.7	50.0	30.1	6,789	5,217	98	תמר

**לוח 20: הכנסה ממוצעת לחודש בשנה של העצמאים, אחוז העצמאים המשתכרים עד מחצית השכר הממוצע ומדד ג'יני, לפי מחוז ונפה - 2004, 2003**

מדד אי-שוויון (ג'יני) 2004	% העצמאים המשתכרים עד מחצית השכר הממוצע		ממוצע לשנה (ש"ח)			מספר העצמאים (2004)	מחוז ונפה
	2004	2003	אחוז השינוי	2004	2003		
0.5197	48.3	48.6	3.5	6,251	6,040	211,124	<b>סך הכול</b>
0.5589	55.2	56.7	6.2	5,802	5,462	20,245	ירושלים
0.5589	55.2	56.7	6.2	5,802	5,462	20,245	ירושלים
0.4819	53.1	52.2	0.5	5,148	5,124	34,553	הצפון
0.4957	58.1	55.5	-5.3	4,745	5,009	3,061	צפת
0.4753	55.4	55.1	1.9	4,779	4,690	3,116	כנרת
0.4752	48.2	47.6	0.9	5,631	5,583	11,536	ירעאל
0.4851	54.9	54.1	0.9	5,014	4,971	15,138	עכו
0.4522	56.4	55.6	2.2	4,476	4,381	1,702	גולן
0.5095	50.2	50.3	3.0	5,905	5,734	24,037	חיפה
0.5208	49.0	49.1	2.8	6,295	6,125	13,779	חיפה
0.4895	51.8	52.1	3.4	5,380	5,204	10,258	חדרה
0.5090	45.5	45.9	2.8	6,606	6,429	56,594	המרכז
0.4990	48.5	49.5	3.7	5,940	5,728	13,433	השרון
0.5276	44.6	45.1	3.2	7,128	6,908	20,142	פתח תקוה
0.4940	47.3	48.0	3.1	6,103	5,920	7,823	רמלה
0.4935	43.0	42.6	1.4	6,763	6,672	15,196	רחובות
0.5277	43.2	44.2	5.9	7,315	6,904	47,044	תל אביב
0.5277	43.2	44.2	5.9	7,315	6,904	47,044	תל אביב
0.4919	50.1	50.0	1.9	5,654	5,551	22,733	הדרום
0.4852	52.0	51.4	0.5	5,381	5,354	11,661	אשקלון
0.4971	48.0	48.4	3.2	5,943	5,760	11,072	באר שבע
0.5095	48.4	48.3	0.4	6,070	6,046	5,601	יהודה ושומרון
0.5058	48.1	49.8	18.8	6,056	5,098	316	חבל עזה

לוח 21: קבוצת ההכנסה של העובדים העצמאים לפי צורת יישוב - 2004

קבוצת הכנסה (אחוזים)									סך הכול (מספרים)	צורת היישוב
יותר מ-4 פעמים השכר הממוצע	עד 4 פעמים השכר הממוצע	עד 3 פעמים השכר הממוצע	עד פעמיים השכר הממוצע	עד השכר הממוצע	עד 75% מהשכר הממוצע	עד מחצית השכר הממוצע	עד שכר מינימום	סך הכול		
										<b>סך הכול</b>
1.9	1.7	4.3	16.5	10.4	17.0	5.2	43.0	100.0	211,124	<b>יישובים עירוניים - סה"כ</b>
1.9	1.7	4.3	16.3	10.4	17.1	5.3	42.9	100.0	188,976	
2.7	2.1	5.0	16.8	10.1	15.6	5.0	42.7	100.0	50,288	<b>מעל 200,000</b>
2.0	1.6	3.9	13.2	8.6	13.8	4.7	52.1	100.0	16,952	ירושלים
3.6	2.8	5.7	19.0	10.8	16.2	5.0	37.0	100.0	18,504	תל אביב -יפו
3.0	2.1	5.3	16.8	9.7	16.5	5.0	41.7	100.0	7,067	חיפה
2.0	1.8	5.2	19.4	12.1	17.4	5.4	36.7	100.0	7,765	ראשון לציון
1.9	1.8	4.5	17.1	10.6	17.4	5.3	41.4	100.0	112,144	<b>יישובים עירוניים יהודיים סך הכול</b>
1.5	1.5	3.8	16.1	10.8	18.1	5.7	42.4	100.0	41,829	100,000 - 199,999
2.5	2.2	5.1	17.8	11.1	16.6	5.1	39.6	100.0	18,108	50,000 - 99,999
1.9	1.7	4.5	17.0	10.2	17.4	5.2	42.1	100.0	33,828	20,000 - 49,999
1.8	2.1	5.1	19.0	11.1	16.7	4.8	39.4	100.0	9,025	10,000 - 19,999
2.5	2.2	5.5	18.9	10.1	16.6	4.8	39.4	100.0	9,354	2,000 - 9,999
0.5	0.6	2.1	12.2	10.2	18.9	5.9	49.6	100.0	26,544	<b>יישובים עירוניים לא יהודיים סך הכול</b>
0.8	1.4	4.8	16.7	11.8	16.7	5.5	42.3	100.0	2,363	50,000 - 99,999
0.6	0.6	1.7	11.6	10.6	19.6	6.3	49.1	100.0	8,958	20,000 - 49,999
0.4	0.6	2.2	12.8	10.3	19.0	5.5	49.1	100.0	7,813	10,000 - 19,999
0.4	0.3	1.5	11.0	9.3	18.5	5.9	53.1	100.0	7,410	2,000 - 9,999
1.7	1.6	4.3	17.8	10.3	15.4	4.7	44.0	100.0	21,833	<b>יישובים כפריים - סה"כ</b>
1.7	1.6	4.2	17.9	10.3	15.1	4.5	44.7	100.0	15,663	מושבים
3.4	2.2	5.3	14.6	11.2	17.1	4.0	42.1	100.0	321	מושבים שיתופיים
0.5	1.6	3.0	16.9	10.4	17.2	5.2	45.1	100.0	935	קיבוצים
	3.1		18.8	15.6	9.4	6.3	46.9	100.0	32	יישובים מוסדיים יהודיים
2.2	1.7	5.4	18.7	10.3	15.7	5.3	40.7	100.0	4,233	יישובים יהודיים קטנים
0.5	1.2	2.0	12.9	9.9	17.9	6.5	49.2	100.0	649	יישובים לא יהודיים קטנים
	1.3	2.9	16.2	9.7	15.5	5.5	48.9	100.0	309	אוכלוסייה מחוץ ליישובים

לוח 21 (המשך)

קבוצת הכנסה (אחוזים)									סך הכול (מספרים)	צורת היישוב
יותר מ-4 פעמים השכר הממוצע	עד 4 פעמים השכר הממוצע	עד 3 פעמים השכר הממוצע	עד פעמיים השכר הממוצע	עד השכר הממוצע	עד 75% מהשכר הממוצע	עד מחצית השכר הממוצע	עד שכר מינימום	סך הכול		
										<b>סך הכול</b>
1.9	1.7	4.3	16.5	10.4	17.0	5.2	43.0	100.0	211,124	<b>יישובים עירוניים - סה"כ</b>
1.9	1.7	4.3	16.3	10.4	17.1	5.3	42.9	100.0	188,976	
2.7	2.1	5.0	16.8	10.1	15.6	5.0	42.7	100.0	50,288	<b>מעל 200,000</b>
2.0	1.6	3.9	13.2	8.6	13.8	4.7	52.1	100.0	16,952	ירושלים
3.6	2.8	5.7	19.0	10.8	16.2	5.0	37.0	100.0	18,504	תל אביב -יפו
3.0	2.1	5.3	16.8	9.7	16.5	5.0	41.7	100.0	7,067	חיפה
2.0	1.8	5.2	19.4	12.1	17.4	5.4	36.7	100.0	7,765	ראשון לציון
1.9	1.8	4.5	17.1	10.6	17.4	5.3	41.4	100.0	112,144	<b>יישובים עירוניים יהודיים סך הכול</b>
1.5	1.5	3.8	16.1	10.8	18.1	5.7	42.4	100.0	41,829	<b>100,000 - 199,999</b>
1.0	1.1	3.2	13.9	9.7	16.2	5.4	49.4	100.0	4,301	אשדוד
1.2	0.9	3.1	14.1	9.6	19.0	5.8	46.3	100.0	2,806	אשקלון
0.9	1.4	3.2	15.6	10.1	16.6	5.7	46.6	100.0	3,466	באר שבע
1.7	1.4	3.6	14.6	9.5	17.9	5.9	45.5	100.0	2,061	בני ברק
0.6	0.7	2.3	13.8	9.9	19.4	6.2	47.2	100.0	4,145	בת ים
1.1	1.4	4.1	16.5	11.4	20.2	6.0	39.4	100.0	6,586	חולון
1.5	1.3	3.4	15.4	12.5	19.4	6.1	40.4	100.0	4,971	נתניה
1.8	1.6	4.5	17.0	10.7	17.4	5.6	41.5	100.0	5,543	פתח תקווה
2.5	2.0	5.0	18.9	11.9	16.4	5.0	38.4	100.0	2,786	רחובות
3.1	2.4	5.4	19.3	11.6	17.2	5.2	35.8	100.0	5,164	רמת גן
2.5	2.2	5.1	17.8	11.1	16.6	5.1	39.6	100.0	18,108	<b>50,000 - 99,999</b>
0.9	1.2	3.0	13.6	9.8	16.5	5.0	49.8	100.0	1,058	בית שמש
3.9	2.9	6.4	19.5	11.1	16.9	4.5	34.7	100.0	3,814	הרצליה
1.2	1.3	4.1	17.1	11.5	17.3	5.0	42.5	100.0	2,052	חדרה
2.9	2.6	5.2	20.1	10.9	16.6	5.1	36.6	100.0	2,993	כפר סבא
0.5	0.5	2.6	11.3	9.8	16.7	6.4	52.3	100.0	1,511	לוד
2.1	2.4	5.7	20.3	11.1	14.8	4.9	38.7	100.0	1,740	מודיעין-מכבים-רעות
0.6	0.3	2.8	13.1	12.7	19.1	6.0	45.5	100.0	1,867	רמלה
4.4	3.9	7.3	20.1	10.8	14.9	4.9	33.8	100.0	3,073	רעננה
1.9	1.7	4.5	17.0	10.2	17.4	5.2	42.1	100.0	33,828	<b>20,000 - 49,999</b>
	1.2	1.5	14.6	11.6	16.1	6.3	48.8	100.0	336	אופקים

לוח 21 (המשך)

קבוצת הכנסה (אחוזים)									סך הכול (מספרים)	צורת היישוב
יותר מ-4 פעמים השכר הממוצע	עד 4 פעמים השכר הממוצע	עד 3 פעמים השכר הממוצע	עד פעמיים השכר הממוצע	עד השכר הממוצע	עד 75% מהשכר הממוצע	עד מחצית השכר הממוצע	עד שכר מינימום	סך הכול		
1.7	1.7	4.1	16.2	12.2	21.0	4.8	38.2	100.0	1,258	אור יהודה
0.9	1.3	3.3	16.5	11.5	21.4	6.4	38.7	100.0	1,949	אילת
0.5	0.5	1.6	8.7	8.1	17.1	7.9	55.6	100.0	381	אלעד
0.5		2.7	11.9	4.9	15.1	4.9	60.0	100.0	185	ביתר עילית
3.5	3.1	7.5	21.4	9.7	16.3	4.1	34.5	100.0	1,953	גבעתיים
0.2	1.0	1.4	18.6	8.3	18.6	5.5	46.5	100.0	495	דימונה
4.2	2.7	6.9	19.1	10.1	16.8	5.0	35.3	100.0	1,844	הוד השרון
0.6	0.6	2.4	14.7	9.5	16.6	3.6	52.0	100.0	1,231	טבריה
1.9	1.3	3.6	17.9	11.6	18.4	6.7	38.6	100.0	1,055	יבנה
3.2	2.0	4.5	18.1	10.9	17.9	5.7	37.7	100.0	1,044	יהוד-מונסון
0.8	1.3	4.5	15.0	10.3	15.9	4.7	47.5	100.0	995	כרמיאל
4.6	4.3	8.4	20.5	10.3	15.7	4.4	31.8	100.0	834	מבשרת ציון
0.4		3.4	13.9	9.4	18.4	7.1	47.3	100.0	467	מגדל העמק
0.4		0.7	5.7	5.3	11.7	8.9	67.4	100.0	282	מודיעין עילית
2.0	1.7	4.7	16.5	9.5	20.8	4.4	40.4	100.0	769	מעלה אדומים
2.0	2.0	2.8	13.7	10.6	15.1	4.2	49.6	100.0	498	מעלות-תרשיחא
2.4	1.9	6.9	19.1	9.3	15.6	3.7	41.1	100.0	1,445	נהריה
1.9	2.5	5.1	21.2	12.7	18.3	5.7	32.5	100.0	984	נס ציונה
1.3	0.9	5.1	16.2	9.8	15.8	4.9	46.0	100.0	865	נצרת עילית
0.2	0.6	3.5	15.0	11.5	18.8	7.9	42.6	100.0	521	נשר
0.5	0.9	2.1	20.6	10.8	15.0	5.9	44.3	100.0	427	נתיבות
0.7	0.7	2.8	16.1	8.0	18.5	6.2	46.9	100.0	1,107	עכו
1.0	0.7	3.6	14.9	9.3	17.1	7.0	46.4	100.0	934	עפולה
0.4	0.9	2.4	12.8	11.9	25.1	5.8	40.7	100.0	462	ערד
1.4	1.5	3.5	15.9	10.6	17.9	4.3	44.8	100.0	1,037	פרדס חנה-כרכור
0.3	0.3	2.3	13.1	7.6	14.8	5.5	56.1	100.0	603	צפת
4.2	3.2	6.1	21.1	10.6	17.8	5.0	32.0	100.0	997	קריית אונו
1.1	1.3	5.0	15.6	10.3	15.6	5.1	45.8	100.0	1,343	קריית אתא
1.6	2.5	3.5	15.5	9.9	16.0	4.4	46.7	100.0	951	קריית ביאליק
0.7	0.9	2.4	15.9	11.1	17.0	5.4	46.6	100.0	1,175	קריית גת



לוח 21 (המשך)

קבוצת הכנסה (אחוזים)									סך הכול (מספרים)	צורת היישוב
יותר מ-4 פעמים השכר הממוצע	עד 4 פעמים השכר הממוצע	עד 3 פעמים השכר הממוצע	עד פעמיים השכר הממוצע	עד השכר הממוצע	עד 75% מהשכר הממוצע	עד מחצית השכר הממוצע	עד שכר מינימום	סך הכול		
0.6	0.3	2.5	14.4	10.8	16.9	5.5	48.9	100.0	793	קריית ים
1.7	2.2	4.5	17.1	10.5	18.3	5.0	40.7	100.0	958	קריית מוצקין
1.3	1.3	4.3	18.3	9.6	13.2	5.1	46.8	100.0	530	קריית שמונה
1.7	1.1	4.0	14.7	10.6	18.0	5.0	44.9	100.0	1,257	ראש העין
4.9	3.1	7.3	21.3	9.2	15.6	4.8	33.8	100.0	1,863	רמת השרון
1.8	2.1	5.1	19.0	11.1	16.7	4.8	39.4	100.0	9,025	<b>19,999 - 10,000</b>
		1.4	11.6	13.3	21.4	7.4	44.9	100.0	430	אור עקיבא
0.5	0.7	1.0	14.0	9.6	20.1	4.9	49.1	100.0	407	אריאל
	0.7	5.7	14.7	9.3	18.2	5.2	46.2	100.0	407	בית שאן
1.4	1.7	4.3	20.8	15.4	17.7	5.7	33.0	100.0	351	גבעת זאב
3.9	4.6	6.9	19.4	12.2	16.3	3.1	33.7	100.0	609	גבעת שמואל
1.6	0.9	5.8	19.2	11.7	15.4	5.4	40.0	100.0	428	גדרה
1.4	1.6	4.6	21.0	10.6	16.0	6.3	38.6	100.0	568	גן יבנה
3.4	2.1	6.4	25.6	9.2	16.2	3.4	33.5	100.0	468	גני תקווה
2.6	2.9	6.3	18.3	10.2	14.0	3.3	42.5	100.0	699	זכרון יעקב
0.2	1.3	2.0	11.5	11.5	19.9	7.7	45.9	100.0	453	טירת כרמל
1.9	1.6	4.2	16.2	10.1	15.2	5.4	45.4	100.0	427	יקנעם עילית
2.8	4.8	5.7	21.8	9.9	15.2	4.2	35.6	100.0	495	כוכב יאיר
0.6	1.0	5.2	20.0	12.9	18.3	5.6	36.4	100.0	481	כפר יונה
2.2	2.0	6.7	22.7	11.3	16.5	2.6	36.1	100.0	735	צורן-קדימה
2.7	3.0	4.5	18.8	9.5	13.8	5.7	41.9	100.0	558	קריית טבעון
0.2	0.7	4.2	18.5	10.9	20.3	5.3	39.9	100.0	449	קריית מלאכי
	0.9	4.0	17.7	10.5	14.3	3.6	48.9	100.0	446	שדרות
4.2	4.1	8.3	23.8	12.7	16.3	4.7	25.9	100.0	614	שוהם
2.5	2.2	5.5	18.9	10.1	16.6	4.8	39.4	100.0	9,354	<b>9,999 - 2,000</b>
4.1	2.5	9.5	17.3	9.5	15.9	4.8	36.4	100.0	440	אבן יהודה
1.9	2.7	5.3	19.1	11.8	17.6	3.8	37.8	100.0	262	אורנית
1.6	1.6	4.9	19.0	10.6	21.4	4.9	35.9	100.0	426	אזור
4.3		6.4	23.4	6.4	17.0	8.5	34.0	100.0	47	אלון שבות
	1.0	5.8	14.6	9.7	21.4	10.7	36.9	100.0	103	אליכין

לוח 21 (המשך)

קבוצת הכנסה (אחוזים)									סך הכול (מספרים)	צורת היישוב
יותר מ-4 פעמים השכר הממוצע	עד 4 פעמים השכר הממוצע	עד 3 פעמים השכר הממוצע	עד פעמיים השכר הממוצע	עד השכר הממוצע	עד 75% מהשכר הממוצע	עד מחצית השכר הממוצע	עד שכר מינימום	סך הכול		
1.7	1.7	4.8	18.2	12.7	19.5	3.8	37.7	100.0	292	אלפי מנשה
5.7	3.4	11.4	15.9	6.8	18.2	5.7	33.0	100.0	88	אלקנה
6.9	2.9	12.3	26.0	3.4	18.6	4.9	25.0	100.0	204	אפרתה
0.4	2.5	6.3	19.0	11.8	15.6	4.2	40.1	100.0	237	באר יעקב
1.3	2.6	2.6	15.8	15.8	18.4	6.6	36.8	100.0	76	בית אל
0.7	1.4	5.0	24.5	10.8	15.1	6.5	36.0	100.0	139	בית אריה
0.4	2.0	5.7	24.6	11.5	15.6	4.5	35.7	100.0	244	בית דגן
0.7	0.7	1.4	9.5	9.5	17.6	7.4	53.4	100.0	148	בני עי"ש
2.0	2.7	5.4	18.1	7.1	15.0	3.8	46.0	100.0	448	בנימינה-גבעת עדה
	0.9	3.7	20.2	11.9	20.6	5.0	37.6	100.0	218	בת חפר
1.4		1.4	11.0	12.3	21.9	6.8	45.2	100.0	73	גבע בנימין
	1.4		17.1	12.9	24.3	8.6	35.7	100.0	70	גבעת אבני
1.0	1.0	5.7	17.1	21.0	17.1	2.9	34.3	100.0	105	גן נר
8.7	1.9	5.8	20.2	8.7	13.5	4.8	36.5	100.0	104	הר אדר
	0.5	1.9	7.9	9.3	19.1	2.3	59.1	100.0	215	חצור הגלילית
6.0		10.4	14.9	14.9	14.9	1.5	37.3	100.0	67	חשמונאים
0.8	2.4	4.8	18.5	9.7	12.1	6.5	45.2	100.0	124	יבנאל
1.1	2.2	1.1	23.9	4.3	17.4	5.4	44.6	100.0	92	ירוחם
2.0	4.1	4.1	8.2	16.3	14.3	2.0	49.0	100.0	49	כוכב יעקב
3.9	1.3	6.6	17.1	18.4	18.4	2.6	31.6	100.0	76	כפר אדומים
2.2	2.2	8.4	20.2	9.6	9.0	3.4	44.9	100.0	178	כפר ורדים
1.2			25.3	9.6	19.3	2.4	42.2	100.0	83	כפר חב"ד
3.7	4.6	0.9	27.8	3.7	14.8	6.5	38.0	100.0	108	כפר תבור
5.9	4.4	11.0	24.3	12.5	15.4	5.9	20.6	100.0	136	להבים
1.2	1.2	6.0	25.0	8.3	10.7	3.6	44.0	100.0	84	לפיד
0.6	1.9	7.1	22.9	8.7	13.9	5.8	39.0	100.0	310	מזכרת בתיה
4.1	5.3	8.2	22.8	12.9	15.8	4.7	26.3	100.0	171	מיתר
1.4		2.7	11.0	8.2	8.2	2.7	65.8	100.0	73	מצפה רמון
2.3	7.0	2.3	18.6	4.7	25.6	2.3	37.2	100.0	43	מרכז שפירא
2.9	0.7	4.3	23.2	10.9	16.7	5.1	36.2	100.0	138	מתן

לוח 21 (המשך)

קבוצת הכנסה (אחוזים)									סך הכול (מספרים)	צורת היישוב
יותר מ-4 פעמים השכר הממוצע	עד 4 פעמים השכר הממוצע	עד 3 פעמים השכר הממוצע	עד פעמיים השכר הממוצע	עד השכר הממוצע	עד 75% מהשכר הממוצע	עד מחצית השכר הממוצע	עד שכר מינימום	סך הכול		
1.9		1.9	15.4	13.5	15.4	5.8	46.2	100.0	52	נווה דקלים
11.1		8.3	19.4	11.1	13.9	2.8	33.3	100.0	36	נוף איילון
4.9	4.9	12.2	24.4	11.0	14.6	3.7	24.4	100.0	82	נופית
6.2	6.2	3.1	13.8	6.2	16.9	6.2	41.5	100.0	65	נורדיה
13.2	5.9	5.9	19.9	8.1	15.4	2.2	29.4	100.0	136	סביון
6.8	3.7	9.6	21.9	10.5	12.8	2.3	32.4	100.0	219	עומר
		3.7	3.7	14.8	18.5	11.1	48.1	100.0	27	עלי
			3.3	3.3	30.0	6.7	56.7	100.0	30	עמנואל
2.2	2.2	2.2	23.9	13.0	10.9	2.2	43.5	100.0	46	עפרה
1.5	2.2	7.4	15.4	6.6	16.9	5.9	44.1	100.0	136	עתלית
2.2	0.7	4.4	21.8	14.4	15.9	5.5	35.1	100.0	271	פרדסיה
2.1	4.2	11.3	20.4	17.6	16.2	2.8	25.4	100.0	142	צור הדסה
1.3	1.3	1.3	13.8	13.8	15.0	8.8	45.0	100.0	80	קדומים
4.9	3.9	5.9	19.6	7.4	16.2	4.9	37.3	100.0	204	קיסריה
1.9	1.0	5.8	12.5	10.6	9.6	5.8	52.9	100.0	104	קציר-חריש
1.7		1.1	17.2	8.0	21.8	3.4	46.6	100.0	174	קצרון
	4.2	1.1	15.8	9.5	16.8	9.5	43.2	100.0	95	קריית ארבע
1.8		1.8	17.9	1.8	23.2	8.9	44.6	100.0	56	קריית יערים
0.4	1.1	2.9	15.3	11.3	22.6	6.9	39.4	100.0	274	קריית עקרון
1.9	2.6	5.2	13.6	11.7	16.2	7.8	40.9	100.0	154	קרני שומרון
	0.7	2.9	17.1	5.7	17.9	4.3	51.4	100.0	140	ראש פינה
1.0			10.5	7.6	14.3	10.5	56.2	100.0	105	רכסים
13.5	7.1	8.7	26.2	7.1	9.5	1.6	26.2	100.0	126	רמת אפעל
1.0	1.9	7.7	18.2	7.7	15.8	5.7	42.1	100.0	209	רמת ישי
	1.9	3.2	15.3	8.3	14.0	5.1	52.2	100.0	157	שלומי
0.6	2.8	5.0	19.4	7.2	22.2	3.9	38.9	100.0	180	שערי תקווה
2.6	1.3	5.2	24.5	12.0	13.8	2.9	37.6	100.0	383	תל מונד
0.5	0.6	2.1	12.2	10.2	18.9	5.9	49.6	100.0	26,544	<b>יישובים עירוניים לא יהודיים סך הכול</b>
0.8	1.4	4.8	16.7	11.8	16.7	5.5	42.3	100.0	2,363	<b>99,999 - 50,000</b>
0.8	1.4	4.8	16.7	11.8	16.7	5.5	42.3	100.0	2,363	נצרת

לוח 21 (המשך)

קבוצת הכנסה (אחוזים)									סך הכול (מספרים)	צורת היישוב
יותר מ-4 פעמים השכר הממוצע	עד 4 פעמים השכר הממוצע	עד 3 פעמים השכר הממוצע	עד פעמיים השכר הממוצע	עד השכר הממוצע	עד 75% מהשכר הממוצע	עד מחצית השכר הממוצע	עד שכר מינימום	סך הכול		
0.6	0.6	1.7	11.6	10.6	19.6	6.3	49.1	100.0	8,958	<b>49,999 - 20,000</b>
0.6	0.7	1.6	13.0	9.7	22.4	6.9	45.1	100.0	1,223	אום אל-פחם
0.6	0.3	1.4	11.9	12.7	17.8	6.6	48.6	100.0	1,216	באקה-ג'ת
0.6	0.5	1.5	7.6	10.0	21.3	6.8	51.7	100.0	840	דאלית אל-כרמל-עספיא
0.4	0.5	1.6	8.0	8.1	14.8	5.4	61.2	100.0	1,128	טיבה
0.7	0.3	0.6	9.1	7.5	18.9	6.3	56.5	100.0	996	טירה
0.3	0.6	2.7	11.3	10.6	23.1	5.9	45.5	100.0	662	טמרה
0.6	0.4	0.9	11.9	13.5	21.7	7.7	43.3	100.0	690	סח'נין
0.2	0.9	3.2	19.5	10.1	19.7	3.2	43.3	100.0	467	רהט
0.7	0.4	2.2	12.8	12.4	22.5	7.1	41.9	100.0	728	שגור
1.0	1.1	2.5	14.4	12.1	17.1	5.8	46.1	100.0	1,008	שפרעם
0.4	0.6	2.2	12.8	10.3	19.0	5.5	49.1	100.0	7,813	<b>19,999 - 10,000</b>
0.8	0.3	2.5	12.3	7.9	23.3	7.7	45.2	100.0	365	אבו סנאן
0.3	0.5	3.6	20.6	17.0	21.8	3.6	32.7	100.0	394	אכסאל
	0.3	1.4	12.6	7.2	17.5	5.7	55.2	100.0	348	אעבלין
	0.6	1.5	8.8	10.1	20.0	6.7	52.3	100.0	465	ג'דידה-מכר
0.7	1.4	1.4	14.5	5.8	17.4	5.8	52.9	100.0	138	ג'סר א-זרקא
1.4	0.7	5.0	18.2	19.3	23.3	4.2	27.8	100.0	424	טורעאן
0.7	1.0	2.7	16.5	12.3	17.0	5.9	44.0	100.0	407	יפיע
0.5	0.3	1.3	9.2	6.3	21.8	7.4	53.2	100.0	380	ירכא
0.7	0.9	4.2	18.6	13.1	19.1	4.4	38.9	100.0	429	כפר כנא
0.5	1.4	4.9	10.6	9.3	20.2	7.1	46.0	100.0	367	כפר מנדא
	0.2	0.4	4.2	5.0	13.7	5.2	71.3	100.0	520	כפר קאסם
0.2	0.2	1.9	12.5	8.9	19.7	5.1	51.6	100.0	473	כפר קרע
	0.7	1.1	9.0	9.9	18.0	5.1	56.2	100.0	534	מגאר
1.0	1.3	3.0	14.8	13.1	21.2	4.0	41.4	100.0	297	מעלה עירון
	1.4	1.4	16.1	11.8	22.3	4.7	42.2	100.0	211	עין מאהל
0.3	0.7	1.9	13.3	7.8	17.9	5.6	52.6	100.0	588	עראבה
0.6	0.3	1.4	9.1	9.4	17.5	5.8	56.0	100.0	361	ערערה
	1.4		31.1	10.8	9.5	5.4	41.9	100.0	74	ערערה-בנגב

לוח 21 (המשך)

קבוצת הכנסה (אחוזים)									סך הכול (מספרים)	צורת היישוב
יותר מ-4 פעמים השכר הממוצע	עד 4 פעמים השכר הממוצע	עד 3 פעמים השכר הממוצע	עד פעמיים השכר הממוצע	עד השכר הממוצע	עד 75% מהשכר הממוצע	עד מחצית השכר הממוצע	עד שכר מינימום	סך הכול		
0.2	0.2	0.9	9.0	10.5	18.4	7.6	53.3	100.0	580	קלנסווה
0.6	0.9	3.5	15.7	9.3	19.8	4.4	45.9	100.0	344	רינה
0.9	0.9	2.6	19.3	13.2	10.5		52.6	100.0	114	תל שבע
0.4	0.3	1.5	11.0	9.3	18.5	5.9	53.1	100.0	7,410	<b>9,999 - 2,000</b>
	1.8	1.8	18.2	5.5	20.0	5.5	47.3	100.0	110	אבו גוש
			14.3		32.1	3.6	50.0	100.0	28	אבטין
0.8	0.8	3.0	13.5	10.5	21.1	9.0	41.4	100.0	133	בועינה-נוג'ידאת
	0.6	0.6	8.2	8.2	20.5	4.1	57.9	100.0	171	בוקעאתא
		1.0	10.5	9.5	22.9	3.8	52.4	100.0	105	ביר אל-מכסור
0.9		0.9	5.1	6.5	20.0	6.5	60.0	100.0	215	בית ג'ן
	0.6	0.6	7.4	8.6	17.2	7.4	58.3	100.0	163	בסמ"ה
		0.7	11.4	11.4	20.7	1.4	54.3	100.0	140	בסמת טבעון
		0.9	7.5	9.3	18.7	2.8	60.7	100.0	107	ג'ולס
0.4		1.1	9.6	8.5	16.3	8.9	55.3	100.0	282	ג'לג'וליה
0.6	0.6	2.5	11.7	6.2	14.8	1.2	62.3	100.0	162	ג'ש (גוש חלב)
0.9		1.2	12.8	11.0	21.7	5.2	47.2	100.0	345	דבוריה
0.5			11.8	11.4	20.4	8.1	47.9	100.0	211	דיר חנא
		2.0	12.0	9.6	19.7	6.0	50.6	100.0	249	זמר
1.1	1.1	1.1	11.8	18.3	25.8	4.3	36.6	100.0	93	זרזיר
		2.7	19.2	8.2	19.2	9.6	41.1	100.0	73	חורה
2.3	0.6	1.7	4.0	6.4	12.1	6.9	65.9	100.0	173	חורפיש
1.2	1.2	2.4	13.3	7.2	19.3	3.6	51.8	100.0	83	טובא-זנגריה
	0.9	4.4	7.0	6.1	14.0	5.3	62.3	100.0	114	יאנוח-ג'ת
		0.5	7.8	10.7	17.6	7.8	55.6	100.0	205	כאבול
			4.4	10.3	20.6	2.9	61.8	100.0	68	כאוכב אבו אל-היג'א
		2.2	9.8	9.8	7.6	4.3	66.3	100.0	92	כסיפה
			5.7	3.8	12.0	1.3	77.2	100.0	158	כסרא-סמיע
		1.6	14.5	17.7	16.1	1.6	48.4	100.0	62	כעביה-טבאש-חג'אג'רה
		3.2	10.5	7.4	15.8	4.2	58.9	100.0	95	כפר ברא
0.5	0.9	0.7	9.2	8.0	21.8	8.7	50.1	100.0	435	כפר יאסיף

לוח 21 (המשך)

קבוצת הכנסה (אחוזים)									סך הכול (מספרים)	צורת היישוב
יותר מ-4 פעמים השכר הממוצע	עד 4 פעמים השכר הממוצע	עד 3 פעמים השכר הממוצע	עד פעמיים השכר הממוצע	עד השכר הממוצע	עד 75% מהשכר הממוצע	עד מחצית השכר הממוצע	עד שכר מינימום	סך הכול		
		4.0	8.0	13.3	16.0	5.3	53.3	100.0	75	כפר כמא
			16.3	8.2	30.6	8.2	36.7	100.0	49	כפר מצר
	1.0	1.0	13.0	12.0	17.0	4.0	52.0	100.0	100	לקיה
0.2		0.2	6.8	7.9	22.2	9.2	53.4	100.0	455	מג'דל שמס
		2.9	7.1	10.0	28.6	4.3	47.1	100.0	70	מוקיבלה
1.6		1.6	19.7	5.7	16.4	6.6	48.4	100.0	122	מזרעה
			6.5	9.8	14.6	6.5	62.6	100.0	123	מסעדה
1.5		5.2	14.9	11.9	11.2	3.7	51.5	100.0	134	מעיליא
1.0	0.5	3.1	27.7	18.3	15.7	3.7	29.8	100.0	191	משהד
0.7	0.4	1.4	10.8	5.4	16.6	4.7	59.9	100.0	277	נחף
			7.5	3.8	17.0	11.3	60.4	100.0	53	סאג'ור
	1.6	4.7	12.5	14.1	7.8	14.1	45.3	100.0	64	סולם
			14.6	17.1	29.3		39.0	100.0	41	עזיר
	0.6	0.6	12.2	9.0	18.6	1.9	57.1	100.0	156	עילבון
	2.0	6.1	27.3	10.1	12.1	3.0	39.4	100.0	99	עילוט
0.3	0.3	1.0	10.8	10.5	20.6	6.2	50.3	100.0	306	פורידס
1.4	1.4	2.8	13.8	13.1	17.9	3.4	46.2	100.0	145	פסוטה
		2.2	4.8	7.9	14.9	5.7	64.5	100.0	228	פקיעין (בוקיעה)
1.0		2.9	9.5	8.9	19.7	6.0	52.1	100.0	315	ראמה
	0.8		23.4	14.8	21.9	4.7	34.4	100.0	128	שבלי - אום אל-גנם
		3.2	32.3	6.5	16.1	3.2	38.7	100.0	31	שגב-שלום
		3.4	8.5	8.5	16.9	5.1	57.6	100.0	59	שייח' דנון
		0.9	7.0	3.5	17.4	11.3	60.0	100.0	115	שעב
1.7	1.6	4.3	17.8	10.3	15.4	4.7	44.0	100.0	21,833	<b>יישובים כפריים - סה"כ</b>
1.7	1.6	4.2	17.9	10.3	15.1	4.5	44.7	100.0	15,663	מושבים
3.4	2.2	5.3	14.6	11.2	17.1	4.0	42.1	100.0	321	מושבים שיתופיים
0.5	1.6	3.0	16.9	10.4	17.2	5.2	45.1	100.0	935	קיבוצים
	3.1		18.8	15.6	9.4	6.3	46.9	100.0	32	יישובים מוסדיים יהודיים
2.2	1.7	5.4	18.7	10.3	15.7	5.3	40.7	100.0	4,233	יישובים יהודיים קטנים
0.5	1.2	2.0	12.9	9.9	17.9	6.5	49.2	100.0	649	יישובים לא יהודיים קטנים

לוח 21 (המשך)

קבוצת הכנסה (אחוזים)									סך הכול (מספרים)	צורת היישוב
יותר מ-4 פעמים השכר הממוצע	עד 4 פעמים השכר הממוצע	עד 3 פעמים השכר הממוצע	עד פעמיים השכר הממוצע	עד השכר הממוצע	עד 75% מהשכר הממוצע	עד מחצית השכר הממוצע	עד שכר מינימום	סך הכול		
	1.3	2.9	16.2	9.7	15.5	5.5	48.9	100.0	309	אוכלוסייה מחוץ ליישובים

לוח 22: משך העבודה של עובדים שכירים לפי צורת יישוב - 2004

משך העבודה (אחוזים)						ממוצע חודשי עבודה	מספר העובדים השכירים	צורת היישוב
12 חודשים	11-9 חודשים	8-6 חודשים	5-3 חודשים	2-1 חודשים	סך הכול			
59.7	12.0	10.0	10.1	8.1	100.0	9.6	2,357,830	<b>סך הכול</b>
								<b>יישובים עירוניים -</b>
								<b>סה"כ</b>
59.3	12.2	10.1	10.2	8.2	100.0	9.6	2,160,259	
60.8	11.9	9.7	9.7	7.8	100.0	9.7	531,224	<b>מעל 200,000</b>
59.9	12.0	9.6	10.0	8.5	100.0	9.6	171,546	ירושלים
59.1	12.9	10.5	9.9	7.6	100.0	9.6	167,623	תל אביב - יפו
63.5	10.5	9.0	9.2	7.7	100.0	9.8	100,120	חיפה
62.5	11.6	9.4	9.3	7.2	100.0	9.8	91,935	ראשון לציון
60.0	12.0	10.0	9.9	8.1	100.0	9.6	1,423,340	<b>יישובים עירוניים</b>
								<b>יהודיים סך הכול</b>
60.0	12.2	9.9	9.8	8.1	100.0	9.6	557,625	199,999 - 100,000
60.2	12.0	10.0	9.9	7.9	100.0	9.6	207,670	99,999 - 50,000
59.2	11.9	10.2	10.2	8.5	100.0	9.6	444,996	49,999 - 20,000
61.0	11.6	10.0	9.6	7.8	100.0	9.7	107,861	19,999 - 10,000
61.2	11.3	9.7	9.8	8.0	100.0	9.7	105,188	9,999 - 2,000
								<b>יישובים עירוניים לא</b>
								<b>יהודיים סך הכול</b>
50.4	14.2	12.3	13.3	9.8	100.0	9.0	205,695	
52.9	15.0	11.8	11.9	8.4	100.0	9.3	17,071	99,999 - 50,000
50.3	14.1	12.3	13.4	9.9	100.0	9.0	64,644	49,999 - 20,000
49.3	14.6	12.8	13.7	9.6	100.0	9.0	61,544	19,999 - 10,000
50.8	13.6	12.2	13.3	10.2	100.0	9.0	62,436	9,999 - 2,000
65.6	10.3	8.8	8.5	6.8	100.0	10.0	191,761	<b>יישובים כפריים - סה"כ</b>
60.2	12.1	10.2	9.8	7.7	100.0	9.7	78,175	מושב
65.9	9.9	9.2	8.0	7.1	100.0	10.0	6,214	מושב שיתופיים
78.7	6.8	5.6	5.0	4.0	100.0	10.8	57,657	קיבוצים
67.4	7.8	7.7	8.3	8.9	100.0	9.9	1,109	יישובים מוסדיים יהודיים
60.1	11.4	9.9	10.3	8.3	100.0	9.6	41,601	יישובים יהודיים קטנים
50.9	13.8	12.6	13.1	9.6	100.0	9.0	7,005	יישובים לא יהודיים קטנים
39.2	16.3	14.0	16.4	14.0	100.0	8.2	5,534	אוכלוסייה מחוץ ליישובים
34.8	13.0	17.4	26.1	8.7	100.0	8.0	23	כתובת לא ידועה



לוח 22 (המשך)

משך העבודה (אחוזים)						ממוצע חודשי עבודה	מספר העובדים השכירים	היישובים לפי צורת היישוב
12 חודשים	11-9 חודשים	8-6 חודשים	5-3 חודשים	2-1 חודשים	סך הכול			
59.7	12.0	10.0	10.1	8.1	100.0	9.6	2,357,830	<b>סך הכול</b>
59.3	12.2	10.1	10.2	8.2	100.0	9.6	2,160,259	<b>יישובים עירוניים - סה"כ</b>
60.8	11.9	9.7	9.7	7.8	100.0	9.7	531,224	<b>מעל 200,000</b>
59.9	12.0	9.6	10.0	8.5	100.0	9.6	171,546	ירושלים
59.1	12.9	10.5	9.9	7.6	100.0	9.6	167,623	תל אביב - יפו
63.5	10.5	9.0	9.2	7.7	100.0	9.8	100,120	חיפה
62.5	11.6	9.4	9.3	7.2	100.0	9.8	91,935	ראשון לציון
60.0	12.0	10.0	9.9	8.1	100.0	9.6	1,423,340	<b>יישובים עירוניים יהודיים סך הכול</b>
60.0	12.2	9.9	9.8	8.1	100.0	9.6	557,625	<b>100,000 - 199,999</b>
58.3	12.3	10.1	10.5	8.8	100.0	9.5	68,406	אשדוד
55.3	12.7	10.9	11.1	10.1	100.0	9.3	37,631	אשקלון
59.6	11.9	9.7	10.2	8.6	100.0	9.6	69,650	באר שבע
59.2	13.4	9.2	9.4	8.8	100.0	9.6	29,161	בני ברק
58.7	12.5	10.4	10.1	8.3	100.0	9.6	54,168	בת ים
61.4	12.1	9.7	9.4	7.5	100.0	9.8	68,144	חולון
58.0	12.6	10.6	10.4	8.4	100.0	9.5	63,881	נתניה
62.6	11.9	9.3	9.1	7.2	100.0	9.8	73,460	פתח תקווה
61.3	11.7	9.7	9.6	7.6	100.0	9.7	41,513	רחובות
63.9	11.4	9.1	8.7	6.8	100.0	9.9	51,611	רמת גן
60.2	12.0	10.0	9.9	7.9	100.0	9.6	207,670	<b>50,000 - 99,999</b>
54.5	13.9	10.7	11.4	9.5	100.0	9.3	15,321	בית שמש
62.2	11.5	9.7	9.3	7.3	100.0	9.8	34,837	הרצליה
58.6	11.9	10.4	10.4	8.6	100.0	9.5	30,477	חדרה
62.2	11.5	9.5	9.3	7.4	100.0	9.8	34,009	כפר סבא
57.4	12.4	10.4	11.0	8.8	100.0	9.4	23,221	לוד
65.8	11.4	8.7	8.3	5.8	100.0	10.1	20,889	מודיעין-מכבים-רעות
56.1	13.2	11.1	10.8	8.8	100.0	9.4	21,830	רמלה
61.8	11.4	9.7	9.8	7.4	100.0	9.7	27,086	רעננה
59.2	11.9	10.2	10.2	8.5	100.0	9.6	444,996	<b>20,000 - 49,999</b>
53.4	13.6	10.1	12.2	10.7	100.0	9.1	7,219	אופקים

לוח 22 (המשך)

משך העבודה (אחוזים)						ממוצע חודשי עבודה	מספר העובדים השכירים	היישובים לפי צורת היישוב
12 חודשים	11-9 חודשים	8-6 חודשים	5-3 חודשים	2-1 חודשים	סך הכול			
58.5	13.4	10.6	9.5	8.0	100.0	9.6	11,538	אור יהודה
46.5	16.7	14.0	13.1	9.7	100.0	8.9	24,417	אילת
46.9	16.9	12.7	12.6	10.8	100.0	8.9	5,077	אלעד
45.9	19.4	11.4	12.9	10.4	100.0	8.9	3,602	ביתר עילית
65.5	10.9	9.1	8.2	6.3	100.0	10.0	20,052	גבעתיים
57.8	11.2	9.8	11.3	9.9	100.0	9.3	11,499	דימונה
62.9	11.9	9.7	8.7	6.8	100.0	9.9	16,754	הוד השרון
54.9	11.9	11.1	12.0	10.2	100.0	9.2	14,435	טבריה
59.2	11.2	10.4	10.5	8.7	100.0	9.5	12,253	יבנה
63.4	11.1	9.5	8.8	7.1	100.0	9.9	10,154	יהוד-מונסון
61.6	10.6	9.9	9.8	8.2	100.0	9.7	18,291	כרמיאל
63.9	10.5	8.7	9.6	7.2	100.0	9.8	8,653	מבשרת ציון
58.1	12.3	9.9	10.7	8.9	100.0	9.5	8,796	מגדל העמק
43.8	21.0	11.7	11.8	11.6	100.0	8.9	4,010	מודיעין עילית
65.3	11.0	8.4	8.2	7.1	100.0	10.0	11,804	מעלה אדומים
60.4	11.4	9.6	10.2	8.4	100.0	9.6	7,191	מעלות-תרשיחא
61.6	10.5	9.7	9.8	8.4	100.0	9.6	19,024	נהריה
63.5	10.9	9.4	9.4	6.9	100.0	9.8	11,830	נס ציונה
60.8	10.7	9.8	9.8	8.9	100.0	9.6	17,343	נצרת עילית
64.4	10.6	9.0	8.8	7.1	100.0	9.9	8,530	נשר
49.0	14.8	12.7	11.7	11.9	100.0	8.9	6,549	נתיבות
55.7	11.9	11.0	11.5	9.9	100.0	9.2	15,153	עכו
57.8	11.6	10.7	10.9	9.0	100.0	9.4	14,821	עפולה
56.8	13.2	11.0	10.9	8.1	100.0	9.5	9,797	ערד
60.2	11.2	10.7	10.4	7.5	100.0	9.6	10,817	פרדס חנה-כרכור
55.6	11.6	10.4	11.2	11.1	100.0	9.2	7,753	צפת
65.6	10.4	8.8	8.2	7.0	100.0	10.0	10,506	קריית אונו
61.6	10.7	9.2	10.1	8.4	100.0	9.6	18,374	קריית אתא
63.9	10.2	8.8	9.3	7.9	100.0	9.8	15,247	קריית ביאליק
50.9	14.0	12.1	12.7	10.3	100.0	9.0	16,221	קריית גת
61.3	10.6	9.5	9.8	8.8	100.0	9.6	14,151	קריית ים

לוח 22 (המשך)

משך העבודה (אחוזים)						ממוצע חודשי עבודה	מספר העובדים השכירים	היישובים לפי צורת היישוב
12 חודשים	11-9 חודשים	8-6 חודשים	5-3 חודשים	2-1 חודשים	סך הכול			
64.0	10.3	9.0	9.1	7.6	100.0	9.8	16,243	קריית מוצקין
57.8	12.6	10.6	10.5	8.4	100.0	9.5	9,413	קריית שמונה
62.7	11.2	9.4	9.2	7.5	100.0	9.8	12,838	ראש העין
63.7	11.3	9.2	9.0	6.8	100.0	9.9	14,641	רמת השרון
61.0	11.6	10.0	9.6	7.8	100.0	9.7	107,861	<b>19,999 - 10,000</b>
54.4	13.1	11.4	11.3	9.8	100.0	9.3	6,533	אור עקיבא
60.4	11.6	10.1	10.1	7.8	100.0	9.6	7,572	אריאל
56.1	12.7	11.6	11.1	8.6	100.0	9.4	6,580	בית שאן
63.5	11.0	9.4	8.4	7.7	100.0	9.8	4,192	גבעת זאב
64.7	11.8	8.5	8.5	6.5	100.0	10.0	7,129	גבעת שמואל
62.1	11.4	9.3	9.8	7.4	100.0	9.7	5,071	גדרה
63.0	11.2	9.2	9.0	7.5	100.0	9.8	5,098	גן יבנה
64.6	10.5	9.5	8.7	6.6	100.0	9.9	4,726	גני תקווה
62.1	9.8	11.7	8.9	7.5	100.0	9.7	5,465	זכרון יעקב
59.3	11.5	9.9	10.3	9.0	100.0	9.5	6,907	טירת כרמל
65.6	11.2	9.0	8.1	6.1	100.0	10.0	7,571	יקנעם עילית
65.4	9.7	9.4	8.8	6.7	100.0	9.9	4,146	כוכב יאיר
58.1	12.9	11.2	10.0	7.8	100.0	9.6	4,821	כפר יונה
64.8	10.7	8.6	9.1	6.8	100.0	9.9	5,432	צורן-קדימה
64.7	10.7	9.1	8.7	6.9	100.0	9.9	5,615	קריית טבעון
49.5	13.3	12.3	13.1	11.7	100.0	8.8	6,478	קריית מלאכי
55.6	13.5	11.1	10.9	9.0	100.0	9.4	8,478	שדרות
71.0	9.3	8.0	6.7	5.0	100.0	10.4	6,047	שוהם
61.2	11.3	9.7	9.8	8.0	100.0	9.7	105,188	<b>9,999 - 2,000</b>
61.9	11.1	9.9	10.1	7.0	100.0	9.8	3,561	אבן יהודה
61.3	10.8	10.8	10.6	6.6	100.0	9.7	2,142	אורנית
60.5	11.8	10.3	9.5	7.9	100.0	9.7	4,012	אזור
60.1	11.3	10.0	9.4	9.3	100.0	9.6	1,064	אלון שבות
64.2	11.0	9.9	7.1	7.7	100.0	9.9	987	אליכין
62.5	10.9	10.5	9.0	7.0	100.0	9.8	2,333	אלפי מנשה
62.4	11.2	8.3	9.9	8.1	100.0	9.7	1,277	אלקנה

לוח 22 (המשך)

משך העבודה (אחוזים)						ממוצע חודשי עבודה	מספר העובדים השכירים	היישובים לפי צורת היישוב
12 חודשים	11-9 חודשים	8-6 חודשים	5-3 חודשים	2-1 חודשים	סך הכול			
61.3	11.0	8.0	10.7	9.0	100.0	9.6	2,357	אפרתה
62.0	10.8	9.5	9.8	8.0	100.0	9.7	2,644	באר יעקב
57.3	11.2	9.8	11.4	10.3	100.0	9.3	1,443	בית אל
62.0	11.9	10.7	9.3	6.0	100.0	9.8	1,341	בית אריה
60.9	12.2	9.9	8.8	8.2	100.0	9.7	1,982	בית דגן
63.5	12.9	8.9	8.0	6.8	100.0	10.0	2,936	בני עיי"ש
62.7	12.1	9.7	9.0	6.5	100.0	9.9	3,702	בנימינה-גבעת עדה
64.2	11.4	9.3	8.3	6.9	100.0	9.9	1,841	בת חפר
60.6	12.3	11.1	9.6	6.5	100.0	9.8	837	גבע בנימין
68.7	7.6	8.5	9.1	6.1	100.0	10.1	738	גבעת אבני
68.9	10.3	7.7	8.3	4.8	100.0	10.3	881	גן נר
67.6	10.0	7.1	7.3	8.0	100.0	10.0	947	הר אדר
56.7	11.2	10.8	11.0	10.4	100.0	9.3	2,965	חצור הגלילית
56.2	13.1	7.5	13.4	9.8	100.0	9.2	655	חשמונאים
57.0	12.2	9.8	12.1	8.9	100.0	9.4	768	יבנאל
58.9	12.3	10.3	10.1	8.4	100.0	9.6	3,010	ירוחם
39.7	16.4	13.2	16.1	14.6	100.0	8.2	923	כוכב יעקב
63.0	11.7	10.2	7.9	7.3	100.0	9.9	737	כפר אדומים
63.3	10.5	9.8	9.2	7.2	100.0	9.8	2,113	כפר ורדים
57.4	12.4	10.1	9.6	10.5	100.0	9.4	1,177	כפר חב"ד
64.7	9.9	9.5	9.8	6.2	100.0	9.9	1,073	כפר תבור
70.7	8.1	8.0	7.3	5.9	100.0	10.2	2,475	להבים
67.5	9.6	8.6	8.1	6.1	100.0	10.1	788	לפיד
62.0	12.3	8.7	10.2	6.9	100.0	9.8	3,191	מזכרת בתיה
67.4	9.7	8.7	7.5	6.8	100.0	10.1	2,885	מיתר
51.9	13.3	11.6	12.7	10.5	100.0	9.0	1,631	מצפה רמון
63.8	9.2	9.5	8.7	8.8	100.0	9.7	622	מרכז שפירא
73.8	8.8	5.8	7.7	4.0	100.0	10.5	1,094	מתן
55.3	11.5	9.8	11.5	11.8	100.0	9.1	633	נווה דקלים
70.6	7.8	6.3	7.7	7.7	100.0	10.1	588	נוף איילון
71.7	7.6	8.5	8.0	4.1	100.0	10.4	1,008	נופית

לוח 22 (המשך)

משך העבודה (אחוזים)						ממוצע חודשי עבודה	מספר העובדים השכירים	היישובים לפי צורת היישוב
12 חודשים	11-9 חודשים	8-6 חודשים	5-3 חודשים	2-1 חודשים	סך הכול			
69.0	8.4	7.7	6.5	8.4	100.0	10.0	726	נורדייה
70.1	7.8	7.3	7.3	7.4	100.0	10.1	1,173	סביון
69.3	9.1	7.5	7.6	6.5	100.0	10.1	3,072	עומר
45.0	15.6	14.4	12.6	12.4	100.0	8.6	660	עלי
48.7	11.2	12.1	13.1	15.0	100.0	8.6	520	עמנואל
56.8	11.7	11.2	10.9	9.4	100.0	9.4	829	עפרה
60.1	11.9	10.2	10.6	7.2	100.0	9.6	1,666	עתלית
62.6	10.9	10.0	9.9	6.6	100.0	9.8	2,354	פרדסיה
69.4	10.3	7.4	7.4	5.4	100.0	10.2	1,332	צור הדסה
50.6	13.8	10.6	14.4	10.6	100.0	8.9	1,024	קדומים
61.6	9.7	10.8	9.2	8.8	100.0	9.6	1,320	קיסריה
59.5	14.2	9.2	9.3	7.9	100.0	9.7	1,243	קציר-חריש
52.1	14.6	12.3	11.7	9.3	100.0	9.2	2,898	קצרין
53.7	12.1	10.9	12.9	10.5	100.0	9.1	1,976	קריית ארבע
55.9	14.5	9.8	8.0	11.8	100.0	9.3	440	קריית יערים
58.5	11.3	11.0	11.1	8.2	100.0	9.5	3,509	קריית עקרון
55.2	12.2	10.2	12.6	9.7	100.0	9.2	2,239	קרני שומרון
56.0	11.1	12.3	11.3	9.3	100.0	9.3	975	ראש פינה
55.8	13.3	9.2	10.0	11.8	100.0	9.3	1,693	רכסים
68.5	6.9	8.8	8.8	7.1	100.0	10.0	1,154	רמת אפעל
63.1	9.8	9.4	9.9	7.9	100.0	9.7	2,206	רמת ישי
52.6	11.6	12.7	12.6	10.5	100.0	9.0	2,109	שלומי
62.2	11.3	8.8	10.3	7.5	100.0	9.7	1,473	שערי תקווה
63.5	12.1	9.9	8.6	6.0	100.0	10.0	3,236	תל מונד
50.4	14.2	12.3	13.3	9.8	100.0	9.0	205,695	<b>יישובים עירוניים לא יהודיים סך הכול</b>
52.9	15.0	11.8	11.9	8.4	100.0	9.3	17,071	<b>99,999 - 50,000</b>
52.9	15.0	11.8	11.9	8.4	100.0	9.3	17,071	נצרת
50.3	14.1	12.3	13.4	9.9	100.0	9.0	64,644	<b>49,999 - 20,000</b>
42.5	17.6	14.6	15.5	9.8	100.0	8.7	7,872	אום אל-פחם
54.0	14.1	11.5	12.0	8.4	100.0	9.3	7,175	באקה-ג'ת

לוח 22 (המשך)

משך העבודה (אחוזים)						ממוצע חודשי עבודה	מספר העובדים השכירים	היישובים לפי צורת היישוב
12 חודשים	11-9 חודשים	8-6 חודשים	5-3 חודשים	2-1 חודשים	סך הכול			
57.2	11.5	11.5	11.0	8.8	100.0	9.4	6,332	דאלית אל-כרמל-עספיא
52.3	13.9	11.3	12.2	10.3	100.0	9.1	7,650	טיבה
55.4	13.2	10.7	11.4	9.3	100.0	9.3	4,863	טירה
48.6	13.1	12.6	14.5	11.3	100.0	8.8	5,080	טמרה
46.7	14.2	13.4	15.2	10.6	100.0	8.7	5,645	סח'נין
41.8	15.7	13.1	16.4	13.1	100.0	8.3	5,509	רהט
49.5	14.4	12.9	13.6	9.6	100.0	9.0	6,674	שגור
54.5	12.7	11.0	12.6	9.2	100.0	9.2	7,844	שפרעם
49.3	14.6	12.8	13.7	9.6	100.0	9.0	61,544	<b>19,999 - 10,000</b>
50.7	14.3	11.5	13.8	9.7	100.0	9.0	2,624	אבו סנאן
49.8	14.5	13.2	13.8	8.6	100.0	9.1	2,305	אכסאל
56.9	13.4	10.8	11.7	7.2	100.0	9.5	2,408	אעבלין
46.7	14.5	12.1	15.3	11.5	100.0	8.7	3,790	ג'דידה-מכר
45.9	16.9	15.6	12.9	8.8	100.0	8.9	3,123	ג'סר א-זרקא
53.0	14.6	12.9	11.7	7.9	100.0	9.3	2,364	טורעאן
51.3	16.9	12.1	11.8	7.9	100.0	9.3	3,712	יפיע
56.6	11.6	10.1	11.9	9.8	100.0	9.3	2,671	ירכא
46.4	16.5	13.8	13.7	9.6	100.0	8.9	3,652	כפר כנא
43.1	16.2	14.7	16.1	9.9	100.0	8.6	2,652	כפר מנדא
52.0	14.8	11.9	11.6	9.7	100.0	9.2	3,581	כפר קאסם
51.6	13.4	13.0	13.8	8.3	100.0	9.1	3,854	כפר קרע
53.3	12.2	10.4	13.1	11.1	100.0	9.0	3,915	מגאר
45.7	17.7	13.6	14.5	8.5	100.0	8.9	2,331	מעלה עירון
48.5	13.5	13.5	14.9	9.6	100.0	8.8	2,040	עין מאהל
44.5	15.6	13.5	15.4	11.0	100.0	8.6	4,043	עראבה
51.3	13.2	12.6	13.7	9.2	100.0	9.1	3,574	ערערה
38.8	14.6	15.8	17.9	12.8	100.0	8.1	1,262	ערערה-בנגב
49.3	14.3	12.3	14.8	9.2	100.0	8.9	3,248	קלנסווה
48.4	15.0	12.9	13.9	9.7	100.0	8.9	2,891	רינה
44.1	12.8	15.1	14.8	13.2	100.0	8.4	1,504	תל שבע
50.8	13.6	12.2	13.3	10.2	100.0	9.0	62,436	<b>9,999 - 2,000</b>

לוח 22 (המשך)

משך העבודה (אחוזים)						ממוצע חודשי עבודה	מספר העובדים השכירים	היישובים לפי צורת היישוב
12 חודשים	11-9 חודשים	8-6 חודשים	5-3 חודשים	2-1 חודשים	סך הכול			
50.0	13.2	13.0	13.0	10.7	100.0	9.0	1,351	אבו גוש
49.9	12.0	13.6	12.8	11.8	100.0	8.9	391	אבטין
40.6	15.7	13.5	17.9	12.3	100.0	8.3	1,484	בועינה-נוג'ידאת
41.1	16.1	15.4	16.2	11.1	100.0	8.4	1,276	בוקעאתא
43.9	13.6	14.4	16.5	11.7	100.0	8.4	1,498	ביר אל-מכסור
54.3	9.7	10.1	15.4	10.5	100.0	9.0	2,423	בית ג'ן
45.7	13.5	14.7	15.8	10.3	100.0	8.7	1,548	בסמ"ה
53.7	12.6	11.8	12.5	9.3	100.0	9.2	1,377	בסמת טבעון
57.8	9.1	11.9	11.0	10.1	100.0	9.3	1,352	ג'ולס
44.6	14.5	12.4	15.8	12.7	100.0	8.5	1,500	ג'לג'וליה
59.0	13.2	11.5	10.2	6.1	100.0	9.7	885	ג'ש (גוש חלב)
57.1	12.6	11.3	10.1	8.9	100.0	9.4	1,836	דבוריה
41.3	16.7	15.4	15.3	11.4	100.0	8.5	1,963	דיר חנא
55.6	14.2	12.8	10.0	7.5	100.0	9.5	1,292	זמר
49.7	13.3	11.2	14.3	11.5	100.0	8.8	1,113	זרזיר
49.9	14.1	11.9	12.5	11.5	100.0	8.9	1,174	חורה
57.4	10.3	9.9	11.0	11.4	100.0	9.2	1,207	חורפיש
40.1	17.3	16.4	14.9	11.3	100.0	8.5	1,472	טובא-זנגריה
62.2	13.1	7.8	9.3	7.6	100.0	9.8	1,472	יאנוח-ג'ת
46.5	13.7	13.4	14.4	12.0	100.0	8.7	2,104	כאבול
49.9	15.3	14.0	12.1	8.8	100.0	9.1	786	כאוכב אבו אל-היג'א
48.6	14.2	13.8	12.9	10.5	100.0	8.8	1,509	כסיפה
61.9	11.9	8.5	10.2	7.4	100.0	9.7	1,582	כסרא-סמיע
45.6	17.3	12.8	13.0	11.5	100.0	8.7	933	כעביה-טבאש-חג'אג'רה
52.8	18.7	11.3	11.3	6.0	100.0	9.6	551	כפר ברא
57.2	12.5	10.1	10.8	9.4	100.0	9.4	2,392	כפר יאסיף
60.7	9.7	9.7	10.8	9.1	100.0	9.5	834	כפר כמא
59.8	13.1	9.5	10.3	7.4	100.0	9.6	497	כפר מצר
48.2	12.9	12.2	15.2	11.5	100.0	8.7	1,267	לקיה
36.2	15.8	15.2	18.8	14.1	100.0	7.9	2,073	מג'דל שמס
49.0	12.4	11.6	17.2	9.9	100.0	8.8	606	מוקיבלה

לוח 22 (המשך)

משך העבודה (אחוזים)						ממוצע חודשי עבודה	מספר העובדים השכירים	היישובים לפי צורת היישוב
12 חודשים	11-9 חודשים	8-6 חודשים	5-3 חודשים	2-1 חודשים	סך הכול			
53.4	14.4	10.4	12.4	9.4	100.0	9.2	790	מזרעה
37.7	15.1	13.8	17.6	15.8	100.0	7.9	868	מסעדה
64.2	8.9	9.8	10.0	7.0	100.0	9.8	896	מעיליא
49.8	14.2	13.4	11.5	11.1	100.0	9.0	1,265	משהד
52.5	13.2	11.0	13.9	9.4	100.0	9.1	2,173	נחף
59.2	10.1	10.2	10.2	10.4	100.0	9.4	874	סאג'ור
51.8	13.3	13.5	12.7	8.7	100.0	9.1	527	סולם
45.2	15.0	12.1	15.0	12.7	100.0	8.5	387	עזיר
59.1	12.1	10.8	9.6	8.3	100.0	9.6	1,367	עילבון
43.9	19.0	13.4	14.0	9.6	100.0	8.8	1,049	עילוט
47.0	16.8	13.5	13.2	9.4	100.0	8.9	2,543	פורידיס
52.4	16.6	12.0	12.2	6.8	100.0	9.4	916	פסוטה
56.7	12.4	10.4	11.6	8.8	100.0	9.4	1,431	פקיעין (בוקיעה)
60.4	10.8	9.1	11.7	8.0	100.0	9.5	1,916	ראמה
50.7	13.5	13.4	13.6	8.8	100.0	9.0	1,165	שבלי - אום אל-גנם
47.1	15.3	11.9	13.3	12.4	100.0	8.7	758	שגב-שלום
51.2	12.9	13.1	12.7	10.1	100.0	9.0	504	שיח' דנון
45.6	14.5	12.6	14.9	12.4	100.0	8.6	1,227	שעב
65.6	10.3	8.8	8.5	6.8	100.0	10.0	191,761	<b>יישובים כפריים - סה"כ</b>
60.2	12.1	10.2	9.8	7.7	100.0	9.7	78,175	מושבים
65.9	9.9	9.2	8.0	7.1	100.0	10.0	6,214	מושבים שיתופיים
78.7	6.8	5.6	5.0	4.0	100.0	10.8	57,657	קיבוצים
67.4	7.8	7.7	8.3	8.9	100.0	9.9	1,109	יישובים מוסדיים יהודיים
60.1	11.4	9.9	10.3	8.3	100.0	9.6	41,601	יישובים יהודיים קטנים
50.9	13.8	12.6	13.1	9.6	100.0	9.0	7,005	יישובים לא יהודיים קטנים
39.2	16.3	14.0	16.4	14.0	100.0	8.2	5,534	אוכלוסייה מחוץ ליישובים
34.8	13.0	17.4	26.1	8.7	100.0	8.0	23	כתובת לא ידועה



לוח 23: משך העבודה של עובדים שכירים לפי יישוב - 2004

משך העבודה (אחוזים)						ממוצע חודשי עבודה	מספר העובדים השכירים	היישובים לפי סדר א'-ב'
12 חודשים	11-9 חודשים	8-6 חודשים	5-3 חודשים	2-1 חודשים	סך הכול			
59.7	12.0	10.0	10.1	8.1	100.0	9.6	2,357,830	<b>סך הכול</b>
50.0	13.2	13.0	13.0	10.7	100.0	9.0	1,351	אבו גוש
50.7	14.3	11.5	13.8	9.7	100.0	9.0	2,624	אבו סנאן
49.9	12.0	13.6	12.8	11.8	100.0	8.9	391	אבטין
61.9	11.1	9.9	10.1	7.0	100.0	9.8	3,561	אבן יהודה
42.5	17.6	14.6	15.5	9.8	100.0	8.7	7,872	אום אל-פחם
53.4	13.6	10.1	12.2	10.7	100.0	9.1	7,219	אופקים
58.5	13.4	10.6	9.5	8.0	100.0	9.6	11,538	אור יהודה
54.4	13.1	11.4	11.3	9.8	100.0	9.3	6,533	אור עקיבא
61.3	10.8	10.8	10.6	6.6	100.0	9.7	2,142	אורנית
60.5	11.8	10.3	9.5	7.9	100.0	9.7	4,012	אזור
46.5	16.7	14.0	13.1	9.7	100.0	8.9	24,417	אילת
49.8	14.5	13.2	13.8	8.6	100.0	9.1	2,305	אכסאל
60.1	11.3	10.0	9.4	9.3	100.0	9.6	1,064	אלון שבות
64.2	11.0	9.9	7.1	7.7	100.0	9.9	987	אליכין
46.9	16.9	12.7	12.6	10.8	100.0	8.9	5,077	אלעד
62.5	10.9	10.5	9.0	7.0	100.0	9.8	2,333	אלפי מנשה
62.4	11.2	8.3	9.9	8.1	100.0	9.7	1,277	אלקנה
56.9	13.4	10.8	11.7	7.2	100.0	9.5	2,408	אעבלין
61.3	11.0	8.0	10.7	9.0	100.0	9.6	2,357	אפרתה
60.4	11.6	10.1	10.1	7.8	100.0	9.6	7,572	אריאל
58.3	12.3	10.1	10.5	8.8	100.0	9.5	68,406	אשדוד
55.3	12.7	10.9	11.1	10.1	100.0	9.3	37,631	אשקלון
54.0	14.1	11.5	12.0	8.4	100.0	9.3	7,175	באקה-ג'ת
62.0	10.8	9.5	9.8	8.0	100.0	9.7	2,644	באר יעקב
59.6	11.9	9.7	10.2	8.6	100.0	9.6	69,650	באר שבע
40.6	15.7	13.5	17.9	12.3	100.0	8.3	1,484	בועינה-נוג'ידאת
41.1	16.1	15.4	16.2	11.1	100.0	8.4	1,276	בוקעאטא
43.9	13.6	14.4	16.5	11.7	100.0	8.4	1,498	ביר אל-מכסור
57.3	11.2	9.8	11.4	10.3	100.0	9.3	1,443	בית אל
62.0	11.9	10.7	9.3	6.0	100.0	9.8	1,341	בית אריה

לוח 23 (המשך)

משך העבודה (אחוזים)						ממוצע חודשי עבודה	מספר העובדים השכירים	היישובים לפי סדר א'-ב'
12 חודשים	11-9 חודשים	8-6 חודשים	5-3 חודשים	2-1 חודשים	סך הכול			
54.3	9.7	10.1	15.4	10.5	100.0	9.0	2,423	בית ג'ן
60.9	12.2	9.9	8.8	8.2	100.0	9.7	1,982	בית דגן
56.1	12.7	11.6	11.1	8.6	100.0	9.4	6,580	בית שאן
54.5	13.9	10.7	11.4	9.5	100.0	9.3	15,321	בית שמש
45.9	19.4	11.4	12.9	10.4	100.0	8.9	3,602	ביתר עילית
59.2	13.4	9.2	9.4	8.8	100.0	9.6	29,161	בני ברק
63.5	12.9	8.9	8.0	6.8	100.0	10.0	2,936	בני עי"ש
62.7	12.1	9.7	9.0	6.5	100.0	9.9	3,702	בנימינה-גבעת עדה
45.7	13.5	14.7	15.8	10.3	100.0	8.7	1,548	בסמ"ה
53.7	12.6	11.8	12.5	9.3	100.0	9.2	1,377	בסמת טבעון
64.2	11.4	9.3	8.3	6.9	100.0	9.9	1,841	בת חפר
58.7	12.5	10.4	10.1	8.3	100.0	9.6	54,168	בת ים
46.7	14.5	12.1	15.3	11.5	100.0	8.7	3,790	ג'דידה-מכר
57.8	9.1	11.9	11.0	10.1	100.0	9.3	1,352	ג'ולס
44.6	14.5	12.4	15.8	12.7	100.0	8.5	1,500	ג'לג'וליה
45.9	16.9	15.6	12.9	8.8	100.0	8.9	3,123	ג'סר א-זרקא
59.0	13.2	11.5	10.2	6.1	100.0	9.7	885	ג'ש (גוש חלב)
60.6	12.3	11.1	9.6	6.5	100.0	9.8	837	גבע בנימין
68.7	7.6	8.5	9.1	6.1	100.0	10.1	738	גבעת אבני
63.5	11.0	9.4	8.4	7.7	100.0	9.8	4,192	גבעת זאב
64.7	11.8	8.5	8.5	6.5	100.0	10.0	7,129	גבעת שמואל
65.5	10.9	9.1	8.2	6.3	100.0	10.0	20,052	גבעתים
62.1	11.4	9.3	9.8	7.4	100.0	9.7	5,071	גדרה
63.0	11.2	9.2	9.0	7.5	100.0	9.8	5,098	גן יבנה
68.9	10.3	7.7	8.3	4.8	100.0	10.3	881	גן נר
64.6	10.5	9.5	8.7	6.6	100.0	9.9	4,726	גני תקווה
57.2	11.5	11.5	11.0	8.8	100.0	9.4	6,332	דאלית אל-כרמל-עספיי
57.1	12.6	11.3	10.1	8.9	100.0	9.4	1,836	דבוריה
41.3	16.7	15.4	15.3	11.4	100.0	8.5	1,963	דיר חנא
57.8	11.2	9.8	11.3	9.9	100.0	9.3	11,499	דימונה
62.9	11.9	9.7	8.7	6.8	100.0	9.9	16,754	הוד השרון

לוח 23 (המשך)

משך העבודה (אחוזים)						ממוצע חודשי עבודה	מספר העובדים השכירים	היישובים לפי סדר א'-ב'
12 חודשים	11-9 חודשים	8-6 חודשים	5-3 חודשים	2-1 חודשים	סך הכול			
67.6	10.0	7.1	7.3	8.0	100.0	10.0	947	הר אדר
62.2	11.5	9.7	9.3	7.3	100.0	9.8	34,837	הרצליה
62.1	9.8	11.7	8.9	7.5	100.0	9.7	5,465	זכרון יעקב
55.6	14.2	12.8	10.0	7.5	100.0	9.5	1,292	זמר
49.7	13.3	11.2	14.3	11.5	100.0	8.8	1,113	זרזיר
58.6	11.9	10.4	10.4	8.6	100.0	9.5	30,477	חדרה
61.4	12.1	9.7	9.4	7.5	100.0	9.8	68,144	חולון
49.9	14.1	11.9	12.5	11.5	100.0	8.9	1,174	חורה
57.4	10.3	9.9	11.0	11.4	100.0	9.2	1,207	חורפיש
63.5	10.5	9.0	9.2	7.7	100.0	9.8	100,120	חיפה
56.7	11.2	10.8	11.0	10.4	100.0	9.3	2,965	חצור הגלילית
56.2	13.1	7.5	13.4	9.8	100.0	9.2	655	חשמונאים
54.9	11.9	11.1	12.0	10.2	100.0	9.2	14,435	טבריה
40.1	17.3	16.4	14.9	11.3	100.0	8.5	1,472	טובא-זנגריה
53.0	14.6	12.9	11.7	7.9	100.0	9.3	2,364	טורעאן
52.3	13.9	11.3	12.2	10.3	100.0	9.1	7,650	טיבה
55.4	13.2	10.7	11.4	9.3	100.0	9.3	4,863	טירה
59.3	11.5	9.9	10.3	9.0	100.0	9.5	6,907	טירת כרמל
48.6	13.1	12.6	14.5	11.3	100.0	8.8	5,080	טמרה
62.2	13.1	7.8	9.3	7.6	100.0	9.8	1,472	יאנוח-ג'ת
57.0	12.2	9.8	12.1	8.9	100.0	9.4	768	יבנאל
59.2	11.2	10.4	10.5	8.7	100.0	9.5	12,253	יבנה
63.4	11.1	9.5	8.8	7.1	100.0	9.9	10,154	יהוד-מונסון
51.3	16.9	12.1	11.8	7.9	100.0	9.3	3,712	יפייע
65.6	11.2	9.0	8.1	6.1	100.0	10.0	7,571	יקנעם עילית
58.9	12.3	10.3	10.1	8.4	100.0	9.6	3,010	ירוחם
59.9	12.0	9.6	10.0	8.5	100.0	9.6	171,546	ירושלים
56.6	11.6	10.1	11.9	9.8	100.0	9.3	2,671	ירכא
46.5	13.7	13.4	14.4	12.0	100.0	8.7	2,104	כאבול
49.9	15.3	14.0	12.1	8.8	100.0	9.1	786	כאוכב אבו אל-היג'א
65.4	9.7	9.4	8.8	6.7	100.0	9.9	4,146	כוכב יאיר

לוח 23 (המשך)

משך העבודה (אחוזים)						ממוצע חודשי עבודה	מספר העובדים השכירים	היישובים לפי סדר א'-ב'
12 חודשים	11-9 חודשים	8-6 חודשים	5-3 חודשים	2-1 חודשים	סך הכול			
39.7	16.4	13.2	16.1	14.6	100.0	8.2	923	כוכב יעקב
48.6	14.2	13.8	12.9	10.5	100.0	8.8	1,509	כסיפה
61.9	11.9	8.5	10.2	7.4	100.0	9.7	1,582	כסרא-סמיע
45.6	17.3	12.8	13.0	11.5	100.0	8.7	933	כעביה-טבאש-חג'אג'רה
63.0	11.7	10.2	7.9	7.3	100.0	9.9	737	כפר אדומים
52.8	18.7	11.3	11.3	6.0	100.0	9.6	551	כפר ברא
63.3	10.5	9.8	9.2	7.2	100.0	9.8	2,113	כפר ורדים
57.4	12.4	10.1	9.6	10.5	100.0	9.4	1,177	כפר חב"ד
57.2	12.5	10.1	10.8	9.4	100.0	9.4	2,392	כפר יאסיף
58.1	12.9	11.2	10.0	7.8	100.0	9.6	4,821	כפר יונה
60.7	9.7	9.7	10.8	9.1	100.0	9.5	834	כפר כמא
46.4	16.5	13.8	13.7	9.6	100.0	8.9	3,652	כפר כנא
43.1	16.2	14.7	16.1	9.9	100.0	8.6	2,652	כפר מנדא
59.8	13.1	9.5	10.3	7.4	100.0	9.6	497	כפר מצר
62.2	11.5	9.5	9.3	7.4	100.0	9.8	34,009	כפר סבא
52.0	14.8	11.9	11.6	9.7	100.0	9.2	3,581	כפר קאסם
51.6	13.4	13.0	13.8	8.3	100.0	9.1	3,854	כפר קרע
64.7	9.9	9.5	9.8	6.2	100.0	9.9	1,073	כפר תבור
61.6	10.6	9.9	9.8	8.2	100.0	9.7	18,291	כרמיאל
70.7	8.1	8.0	7.3	5.9	100.0	10.2	2,475	להבים
57.4	12.4	10.4	11.0	8.8	100.0	9.4	23,221	לוד
67.5	9.6	8.6	8.1	6.1	100.0	10.1	788	לפיד
48.2	12.9	12.2	15.2	11.5	100.0	8.7	1,267	לקיה
63.9	10.5	8.7	9.6	7.2	100.0	9.8	8,653	מבשרת ציון
36.2	15.8	15.2	18.8	14.1	100.0	7.9	2,073	מג'דל שמס
53.3	12.2	10.4	13.1	11.1	100.0	9.0	3,915	מגאר
58.1	12.3	9.9	10.7	8.9	100.0	9.5	8,796	מגדל העמק
43.8	21.0	11.7	11.8	11.6	100.0	8.9	4,010	מודיעין עילית
65.8	11.4	8.7	8.3	5.8	100.0	10.1	20,889	מודיעין-מכבים-רעות
49.0	12.4	11.6	17.2	9.9	100.0	8.8	606	מוקיבלה
62.0	12.3	8.7	10.2	6.9	100.0	9.8	3,191	מזכרת בתיה

לוח 23 (המשך)

משך העבודה (אחוזים)						ממוצע חודשי עבודה	מספר העובדים השכירים	היישובים לפי סדר א'-ב'
12 חודשים	11-9 חודשים	8-6 חודשים	5-3 חודשים	2-1 חודשים	סך הכול			
53.4	14.4	10.4	12.4	9.4	100.0	9.2	790	מזרעה
67.4	9.7	8.7	7.5	6.8	100.0	10.1	2,885	מיתר
37.7	15.1	13.8	17.6	15.8	100.0	7.9	868	מסעדה
64.2	8.9	9.8	10.0	7.0	100.0	9.8	896	מעיליא
65.3	11.0	8.4	8.2	7.1	100.0	10.0	11,804	מעלה אדומים
45.7	17.7	13.6	14.5	8.5	100.0	8.9	2,331	מעלה עירון
60.4	11.4	9.6	10.2	8.4	100.0	9.6	7,191	מעלות-תרשיחא
51.9	13.3	11.6	12.7	10.5	100.0	9.0	1,631	מצפה רמון
63.8	9.2	9.5	8.7	8.8	100.0	9.7	622	מרכז שפירא
49.8	14.2	13.4	11.5	11.1	100.0	9.0	1,265	משהד
73.8	8.8	5.8	7.7	4.0	100.0	10.5	1,094	מתן
61.6	10.5	9.7	9.8	8.4	100.0	9.6	19,024	נהריה
55.3	11.5	9.8	11.5	11.8	100.0	9.1	633	נווה דקלים
70.6	7.8	6.3	7.7	7.7	100.0	10.1	588	נוף איילון
71.7	7.6	8.5	8.0	4.1	100.0	10.4	1,008	נופית
69.0	8.4	7.7	6.5	8.4	100.0	10.0	726	נורדיה
52.5	13.2	11.0	13.9	9.4	100.0	9.1	2,173	נחף
63.5	10.9	9.4	9.4	6.9	100.0	9.8	11,830	נס ציונה
52.9	15.0	11.8	11.9	8.4	100.0	9.3	17,071	נצרת
60.8	10.7	9.8	9.8	8.9	100.0	9.6	17,343	נצרת עילית
64.4	10.6	9.0	8.8	7.1	100.0	9.9	8,530	נשר
49.0	14.8	12.7	11.7	11.9	100.0	8.9	6,549	נתיבות
58.0	12.6	10.6	10.4	8.4	100.0	9.5	63,881	נתניה
59.2	10.1	10.2	10.2	10.4	100.0	9.4	874	סאג'ור
70.1	7.8	7.3	7.3	7.4	100.0	10.1	1,173	סביון
51.8	13.3	13.5	12.7	8.7	100.0	9.1	527	סולם
46.7	14.2	13.4	15.2	10.6	100.0	8.7	5,645	סח'נין
45.2	15.0	12.1	15.0	12.7	100.0	8.5	387	עוזיר
69.3	9.1	7.5	7.6	6.5	100.0	10.1	3,072	עומר
59.1	12.1	10.8	9.6	8.3	100.0	9.6	1,367	עילבון
43.9	19.0	13.4	14.0	9.6	100.0	8.8	1,049	עילוט

לוח 23 (המשך)

משך העבודה (אחוזים)						ממוצע חודשי עבודה	מספר העובדים השכירים	היישובים לפי סדר א'-ב'
12 חודשים	11-9 חודשים	8-6 חודשים	5-3 חודשים	2-1 חודשים	סך הכול			
48.5	13.5	13.5	14.9	9.6	100.0	8.8	2,040	עין מאהל
55.7	11.9	11.0	11.5	9.9	100.0	9.2	15,153	עכו
45.0	15.6	14.4	12.6	12.4	100.0	8.6	660	עלי
48.7	11.2	12.1	13.1	15.0	100.0	8.6	520	עמנואל
57.8	11.6	10.7	10.9	9.0	100.0	9.4	14,821	עפולה
56.8	11.7	11.2	10.9	9.4	100.0	9.4	829	עפרה
44.5	15.6	13.5	15.4	11.0	100.0	8.6	4,043	עראבה
56.8	13.2	11.0	10.9	8.1	100.0	9.5	9,797	ערד
51.3	13.2	12.6	13.7	9.2	100.0	9.1	3,574	ערערה
38.8	14.6	15.8	17.9	12.8	100.0	8.1	1,262	ערערה-בנגב
60.1	11.9	10.2	10.6	7.2	100.0	9.6	1,666	עתלית
47.0	16.8	13.5	13.2	9.4	100.0	8.9	2,543	פורדיס
52.4	16.6	12.0	12.2	6.8	100.0	9.4	916	פסוטה
56.7	12.4	10.4	11.6	8.8	100.0	9.4	1,431	פקיעין (בוקיעה)
60.2	11.2	10.7	10.4	7.5	100.0	9.6	10,817	פרדס חנה-כרכור
62.6	10.9	10.0	9.9	6.6	100.0	9.8	2,354	פרדסיה
62.6	11.9	9.3	9.1	7.2	100.0	9.8	73,460	פתח תקווה
69.4	10.3	7.4	7.4	5.4	100.0	10.2	1,332	צור הדסה
64.8	10.7	8.6	9.1	6.8	100.0	9.9	5,432	צורן-קדימה
55.6	11.6	10.4	11.2	11.1	100.0	9.2	7,753	צפת
50.6	13.8	10.6	14.4	10.6	100.0	8.9	1,024	קדומים
61.6	9.7	10.8	9.2	8.8	100.0	9.6	1,320	קיסריה
49.3	14.3	12.3	14.8	9.2	100.0	8.9	3,248	קלנסווה
59.5	14.2	9.2	9.3	7.9	100.0	9.7	1,243	קציר-חריש
52.1	14.6	12.3	11.7	9.3	100.0	9.2	2,898	קצרין
65.6	10.4	8.8	8.2	7.0	100.0	10.0	10,506	קריית אונו
53.7	12.1	10.9	12.9	10.5	100.0	9.1	1,976	קריית ארבע
61.6	10.7	9.2	10.1	8.4	100.0	9.6	18,374	קריית אתא
63.9	10.2	8.8	9.3	7.9	100.0	9.8	15,247	קריית ביאליק
50.9	14.0	12.1	12.7	10.3	100.0	9.0	16,221	קריית גת
64.7	10.7	9.1	8.7	6.9	100.0	9.9	5,615	קריית טבעון

לוח 23 (המשך)

משך העבודה (אחוזים)						ממוצע חודשי עבודה	מספר העובדים השכירים	היישובים לפי סדר א'-ב'
12 חודשים	11-9 חודשים	8-6 חודשים	5-3 חודשים	2-1 חודשים	סך הכול			
61.3	10.6	9.5	9.8	8.8	100.0	9.6	14,151	קריית ים
55.9	14.5	9.8	8.0	11.8	100.0	9.3	440	קריית יערים
64.0	10.3	9.0	9.1	7.6	100.0	9.8	16,243	קריית מוצקין
49.5	13.3	12.3	13.1	11.7	100.0	8.8	6,478	קריית מלאכי
58.5	11.3	11.0	11.1	8.2	100.0	9.5	3,509	קריית עקרון
57.8	12.6	10.6	10.5	8.4	100.0	9.5	9,413	קריית שמונה
55.2	12.2	10.2	12.6	9.7	100.0	9.2	2,239	קרני שומרון
60.4	10.8	9.1	11.7	8.0	100.0	9.5	1,916	ראמה
62.7	11.2	9.4	9.2	7.5	100.0	9.8	12,838	ראש העין
56.0	11.1	12.3	11.3	9.3	100.0	9.3	975	ראש פינה
62.5	11.6	9.4	9.3	7.2	100.0	9.8	91,935	ראשון לציון
41.8	15.7	13.1	16.4	13.1	100.0	8.3	5,509	רהט
61.3	11.7	9.7	9.6	7.6	100.0	9.7	41,513	רחובות
48.4	15.0	12.9	13.9	9.7	100.0	8.9	2,891	רינה
55.8	13.3	9.2	10.0	11.8	100.0	9.3	1,693	רכסים
56.1	13.2	11.1	10.8	8.8	100.0	9.4	21,830	רמלה
68.5	6.9	8.8	8.8	7.1	100.0	10.0	1,154	רמת אפעל
63.9	11.4	9.1	8.7	6.8	100.0	9.9	51,611	רמת גן
63.7	11.3	9.2	9.0	6.8	100.0	9.9	14,641	רמת השרון
63.1	9.8	9.4	9.9	7.9	100.0	9.7	2,206	רמת ישי
61.8	11.4	9.7	9.8	7.4	100.0	9.7	27,086	רעננה
50.7	13.5	13.4	13.6	8.8	100.0	9.0	1,165	שבלי - אום אל-גנם
47.1	15.3	11.9	13.3	12.4	100.0	8.7	758	שגב-שלום
49.5	14.4	12.9	13.6	9.6	100.0	9.0	6,674	שגור
55.6	13.5	11.1	10.9	9.0	100.0	9.4	8,478	שדרות
71.0	9.3	8.0	6.7	5.0	100.0	10.4	6,047	שוהם
51.2	12.9	13.1	12.7	10.1	100.0	9.0	504	שייח' דנון
52.6	11.6	12.7	12.6	10.5	100.0	9.0	2,109	שלומי
45.6	14.5	12.6	14.9	12.4	100.0	8.6	1,227	שעב
62.2	11.3	8.8	10.3	7.5	100.0	9.7	1,473	שערי תקווה
54.5	12.7	11.0	12.6	9.2	100.0	9.2	7,844	שפרעם

לוח 23 (המשך)

משך העבודה (אחוזים)						ממוצע חודשי עבודה	מספר העובדים השכירים	היישובים לפי סדר א'-ב'
12 חודשים	11-9 חודשים	8-6 חודשים	5-3 חודשים	2-1 חודשים	סך הכול			
59.1	12.9	10.5	9.9	7.6	100.0	9.6	167,623	תל אביב -יפו
63.5	12.1	9.9	8.6	6.0	100.0	10.0	3,236	תל מונד
44.1	12.8	15.1	14.8	13.2	100.0	8.4	1,504	תל שבע



לוח 24: משך העבודה של עובדים שכירים לפי מועצה אזורית - 2004

משך העבודה (אחוזים)						ממוצע חודשי עבודה	מספר העובדים השכירים	מועצה אזורית
12 חודשים	11-9 חודשים	8-6 חודשים	5-3 חודשים	2-1 חודשים	סך הכול			
								<b>סך כל מועצות אזוריות</b>
65.3	10.4	8.9	8.6	6.9	100.0	9.9	213,419	
48.2	15.4	11.8	17.4	7.2	100.0	9.0	195	אבו בסמה
45.8	15.3	12.5	15.3	11.1	100.0	8.7	1,108	אל-בטוף
60.0	14.2	9.9	9.7	6.3	100.0	9.8	527	אלונה
70.0	7.2	8.3	8.0	6.6	100.0	10.1	1,647	אפעל
73.6	7.7	6.6	6.5	5.5	100.0	10.4	3,955	אשכול
64.9	11.0	9.5	8.3	6.2	100.0	10.0	5,856	באר טוביה
57.1	13.2	11.2	11.1	7.5	100.0	9.5	1,502	בוסתן-אל-מרג'
79.9	6.1	4.8	5.1	4.1	100.0	10.8	2,319	בני שמעון
75.2	6.7	7.6	5.8	4.7	100.0	10.5	4,084	בקעת בית שאן
65.2	11.0	9.1	8.0	6.7	100.0	10.0	2,087	ברנר
64.6	9.8	9.0	8.4	8.1	100.0	9.8	1,464	גדרות
59.6	12.7	10.7	9.8	7.3	100.0	9.7	4,935	גולן
60.3	11.9	9.6	9.5	8.7	100.0	9.6	3,877	גוש עציון
67.3	9.4	8.1	8.6	6.6	100.0	10.0	6,983	גזר
66.8	10.3	9.3	7.4	6.3	100.0	10.1	1,628	גן רוזה
66.4	10.8	8.4	8.3	6.0	100.0	10.1	7,899	דרום השרון
67.3	10.1	8.6	8.5	5.5	100.0	10.1	7,673	הגלבוע
71.8	9.2	7.1	6.5	5.4	100.0	10.4	6,204	הגליל העליון
67.4	9.8	8.6	8.1	6.1	100.0	10.1	3,245	הגליל התחתון
40.8	14.1	17.6	14.9	12.5	100.0	8.3	750	הערבה התיכונה
56.3	13.0	10.7	11.4	8.5	100.0	9.4	1,582	הר חברון
75.8	6.5	6.7	6.1	4.9	100.0	10.5	3,668	זבולון
79.4	5.0	5.6	5.9	4.1	100.0	10.7	1,367	חבל אילות
70.8	8.5	6.5	6.9	7.3	100.0	10.2	1,364	חבל יבנה
63.1	11.4	9.5	8.5	7.5	100.0	9.8	5,719	חבל מודיעין
64.9	11.2	8.9	8.7	6.3	100.0	10.0	3,740	חוף אשקלון
67.6	9.9	8.4	7.8	6.3	100.0	10.1	7,695	חוף הכרמל
67.9	10.5	8.4	7.5	5.7	100.0	10.2	3,141	חוף השרון
51.2	10.7	11.9	12.0	14.2	100.0	8.8	1,865	חוף עזה

לוח 24 (המשך)

משך העבודה (אחוזים)						ממוצע חודשי עבודה	מספר העובדים השכירים	מועצה אזורית
12 חודשים	11-9 חודשים	8-6 חודשים	5-3 חודשים	2-1 חודשים	סך הכול			
67.3	10.4	7.7	7.8	6.8	100.0	10.1	2,007	יואב
63.6	12.4	9.3	8.4	6.2	100.0	10.0	6,073	לב השרון
57.6	12.1	10.2	12.1	8.1	100.0	9.4	2,363	לכיש
57.6	12.8	10.7	10.9	8.0	100.0	9.5	2,236	מבואות החרמון
78.4	6.8	5.5	4.6	4.8	100.0	10.7	3,907	מגידו
63.1	11.7	6.9	12.0	6.3	100.0	9.8	333	מגילות
69.8	8.3	8.1	7.8	6.1	100.0	10.2	7,110	מטה אשר
56.1	12.5	10.7	11.0	9.6	100.0	9.3	10,948	מטה בנימין
64.0	11.2	8.8	9.0	7.1	100.0	9.9	11,834	מטה יהודה
72.7	8.1	7.2	6.4	5.6	100.0	10.4	4,497	מנשה
56.4	11.1	12.2	11.4	9.0	100.0	9.3	2,519	מעלה יוסף
54.5	12.9	11.2	11.6	9.8	100.0	9.2	3,463	מרום הגליל
60.2	12.4	9.4	10.3	7.6	100.0	9.7	2,640	מרחבים
61.6	10.6	9.5	9.9	8.3	100.0	9.6	6,244	משגב
62.3	11.0	10.1	9.0	7.6	100.0	9.7	724	נחל שורק
75.3	7.7	6.9	5.8	4.3	100.0	10.6	4,800	עמק הירדן
65.4	10.8	9.0	8.3	6.5	100.0	10.0	12,250	עמק חפר
69.6	9.4	7.6	7.8	5.8	100.0	10.2	10,267	עמק יזרעאל
59.4	12.0	10.4	9.7	8.5	100.0	9.6	3,275	עמק לוד
54.9	11.4	12.5	12.4	8.8	100.0	9.2	1,439	ערבות הירדן
64.0	9.6	9.1	9.8	7.5	100.0	9.8	1,320	רמת נגב
66.5	10.1	8.1	7.7	7.6	100.0	10.0	2,421	שדות נגב
55.9	12.5	10.8	11.8	9.0	100.0	9.3	7,203	שומרון
75.8	7.5	6.3	5.6	4.7	100.0	10.6	2,475	שער הנגב
61.3	9.9	10.6	9.2	9.1	100.0	9.6	2,517	שפיר
59.8	10.5	9.7	11.6	8.4	100.0	9.5	475	תמר

לוח 25: משך העבודה של עובדים שכירים לפי מחוז ונפה - 2004

משך העבודה (אחוזים)						ממוצע חודשי עבודה	מספר העובדים השכירים	מחוז ונפה
12 חודשים	11-9 חודשים	8-6 חודשים	5-3 חודשים	2-1 חודשים	סך הכול			
59.7	12.0	10.0	10.1	8.1	100.0	9.6	2,357,830	<b>סך הכול</b>
59.8	12.0	9.6	10.1	8.5	100.0	9.6	209,177	ירושלים
59.8	12.0	9.6	10.1	8.5	100.0	9.6	209,177	ירושלים
57.5	12.0	10.6	11.1	8.7	100.0	9.4	361,274	הצפון
58.5	12.0	10.4	10.3	8.8	100.0	9.5	35,386	צפת
59.8	10.9	9.9	10.7	8.7	100.0	9.5	32,499	כנרת
58.8	12.2	10.4	10.5	8.1	100.0	9.6	129,300	זרעאל
56.4	12.0	10.8	11.7	9.1	100.0	9.3	151,196	עכו
49.9	14.2	12.7	13.2	9.9	100.0	9.0	12,893	גולן
61.0	11.3	9.8	9.9	8.0	100.0	9.7	299,926	חיפה
63.1	10.5	9.1	9.4	7.9	100.0	9.8	197,001	חיפה
56.9	12.7	11.2	11.0	8.2	100.0	9.4	102,925	חדרה
61.4	11.8	9.7	9.5	7.5	100.0	9.7	609,885	המרכז
59.2	12.3	10.3	10.1	8.0	100.0	9.6	122,609	השרון
62.2	11.7	9.5	9.3	7.3	100.0	9.8	212,430	פתח תקוה
61.2	11.8	9.8	9.6	7.6	100.0	9.7	89,619	רמלה
62.2	11.5	9.5	9.5	7.4	100.0	9.8	185,227	רחובות
60.8	12.3	9.9	9.5	7.5	100.0	9.7	468,846	תל-אביב
60.8	12.3	9.9	9.5	7.5	100.0	9.7	468,846	תל-אביב
56.7	12.6	10.6	10.9	9.2	100.0	9.4	331,765	הדרום
57.2	12.5	10.5	10.8	9.1	100.0	9.4	156,211	אשקלון
56.3	12.7	10.7	11.1	9.2	100.0	9.4	175,554	באר שבע
58.1	12.6	10.1	10.5	8.7	100.0	9.5	75,060	יהודה ושומרון
51.2	10.7	11.9	12.0	14.2	100.0	8.8	1,865	חבל עזה

לוח 26: משך העבודה של גברים שכירים לפי יישוב - 2004

משך העבודה (אחוזים)						ממוצע חודשי עבודה	מספר העובדים השכירים	היישובים לפי סדר א'-ב'
12 חודשים	11-9 חודשים	8-6 חודשים	5-3 חודשים	2-1 חודשים	סך הכול			
60.2	11.2	10.0	10.3	8.3	100.0	9.6	1,188,973	<b>סך הכול</b>
47.8	13.8	13.5	13.3	11.6	100.0	8.8	914	אבו גוש
50.5	14.2	12.2	13.7	9.4	100.0	9.0	1,602	אבו סנאן
52.2	11.2	13.8	12.7	10.1	100.0	9.0	276	אבטין
63.4	9.7	9.0	11.0	7.0	100.0	9.8	1,810	אבן יהודה
41.6	16.6	15.5	16.2	10.2	100.0	8.5	5,900	אום אל-פחם
56.4	11.5	9.2	12.0	11.0	100.0	9.2	3,541	אופקים
59.0	12.4	10.3	9.9	8.5	100.0	9.6	5,823	אור יהודה
53.0	13.1	12.3	11.6	10.0	100.0	9.2	3,181	אור עקיבא
62.4	9.7	10.3	10.2	7.5	100.0	9.7	1,044	אורנית
61.1	11.8	10.2	9.2	7.7	100.0	9.7	1,975	אזור
46.1	16.3	13.9	13.5	10.3	100.0	8.8	12,525	אילת
48.3	15.5	13.9	13.8	8.5	100.0	9.0	1,761	אכסאל
63.1	8.3	8.1	10.7	9.8	100.0	9.5	521	אלון שבות
65.4	8.9	9.3	7.6	8.9	100.0	9.8	463	אליכין
58.6	10.8	10.6	10.8	9.2	100.0	9.4	2,110	אלעד
63.2	9.0	10.6	10.1	7.1	100.0	9.8	1,144	אלפי מנשה
65.5	10.1	5.6	9.6	9.2	100.0	9.8	606	אלקנה
57.5	13.2	11.3	11.3	6.7	100.0	9.6	1,623	אעבלין
64.0	8.9	7.5	10.3	9.2	100.0	9.6	1,114	אפרתה
61.4	10.6	9.9	10.1	8.0	100.0	9.7	3,854	אריאל
60.0	11.1	9.9	10.4	8.5	100.0	9.6	33,783	אשדוד
55.9	12.2	10.7	11.2	9.9	100.0	9.3	18,938	אשקלון
55.2	13.8	11.6	11.6	7.8	100.0	9.4	4,949	באקה-ג'ת
62.3	9.5	9.9	9.9	8.3	100.0	9.6	1,299	באר יעקב
60.1	11.2	9.8	10.2	8.8	100.0	9.6	34,080	באר שבע
43.3	16.8	13.0	17.4	9.5	100.0	8.6	1,003	בועינה-נוג'ידאת
41.6	17.4	14.6	15.2	11.1	100.0	8.6	971	בוקעאתא
48.1	12.6	14.3	15.6	9.3	100.0	8.8	1,093	ביר אל-מכסור
62.8	7.7	7.3	11.4	10.8	100.0	9.4	675	בית אל

לוח 26 (המשך)

משך העבודה (אחוזים)						ממוצע חודשי עבודה	מספר העובדים השכירים	הישובים לפי סדר א'-ב'
12 חודשים	11-9 חודשים	8-6 חודשים	5-3 חודשים	2-1 חודשים	סך הכול			
64.2	10.4	9.1	9.9	6.3	100.0	9.8	615	בית אריה
64.7	7.5	7.0	12.2	8.6	100.0	9.6	1,395	בית ג'ן
61.3	11.0	9.8	10.5	7.3	100.0	9.7	967	בית דגן
59.1	12.0	10.8	10.4	7.6	100.0	9.6	3,388	בית שאן
58.0	11.4	10.1	11.1	9.3	100.0	9.4	7,305	בית שמש
56.4	10.2	10.4	13.2	9.9	100.0	9.2	1,410	ביתר עילית
64.9	9.3	8.4	9.0	8.4	100.0	9.8	11,845	בני ברק
64.2	11.9	9.6	7.5	6.8	100.0	10.0	1,485	בני עיי"ש
65.9	10.3	8.7	9.2	5.8	100.0	10.0	1,797	בנימינה-גבעת עדה
45.6	14.4	15.5	15.1	9.5	100.0	8.8	1,182	בסמ"ה
56.4	11.5	12.6	11.6	7.8	100.0	9.4	962	בסמת טבעון
69.8	8.9	7.5	7.3	6.4	100.0	10.2	839	בת חפר
57.3	12.6	10.9	10.7	8.6	100.0	9.5	25,958	בת ים
46.3	14.3	12.2	16.1	11.1	100.0	8.6	2,377	ג'דידה-מכר
64.8	8.2	10.3	8.0	8.7	100.0	9.8	796	ג'ולס
40.8	15.8	13.3	16.1	13.9	100.0	8.3	1,049	ג'לג'וליה
49.8	16.1	14.3	11.9	7.9	100.0	9.2	1,782	ג'סר א-זרקא
60.9	11.8	10.0	11.5	5.8	100.0	9.8	468	ג'ש (גוש חלב)
67.1	8.7	9.4	8.2	6.5	100.0	10.1	414	גבע בנימין
69.3	7.5	7.8	9.2	6.3	100.0	10.1	348	גבעת אבני
64.0	9.4	8.8	10.0	7.8	100.0	9.7	2,026	גבעת זאב
67.2	9.8	7.3	8.8	7.0	100.0	10.0	3,322	גבעת שמואל
66.5	9.8	8.9	8.6	6.2	100.0	10.0	9,099	גבעתים
65.0	9.3	8.4	9.0	8.3	100.0	9.8	2,398	גדרה
66.1	10.0	8.3	9.1	6.5	100.0	10.0	2,400	גן יבנה
70.0	9.5	6.9	8.6	5.0	100.0	10.3	420	גן נר
67.4	8.7	8.8	8.0	7.1	100.0	10.0	2,239	גני תקווה
61.1	10.4	10.4	10.2	7.9	100.0	9.6	4,040	דאלית אל-כרמל-עספיא
57.2	11.5	11.3	10.4	9.6	100.0	9.4	1,198	דבוריה
42.2	18.6	15.5	14.8	8.9	100.0	8.8	1,274	דיר חנא

לוח 26 (המשך)

משך העבודה (אחוזים)						ממוצע חודשי עבודה	מספר העובדים השכירים	הישובים לפי סדר א'-ב'
12 חודשים	11-9 חודשים	8-6 חודשים	5-3 חודשים	2-1 חודשים	סך הכול			
62.3	9.5	8.9	10.5	8.8	100.0	9.6	6,233	דימונה
65.3	10.6	8.8	8.6	6.7	100.0	10.0	8,018	הוד השרון
69.0	7.4	7.0	7.4	9.3	100.0	9.9	474	הר אדר
63.2	10.5	9.2	9.4	7.7	100.0	9.8	16,947	הרצליה
64.2	7.6	12.3	8.1	7.9	100.0	9.7	2,651	זכרון יעקב
57.3	14.2	12.9	9.0	6.7	100.0	9.7	887	זמר
51.4	13.6	11.2	13.3	10.5	100.0	9.0	847	זרזיר
58.0	11.5	10.5	10.8	9.1	100.0	9.4	14,572	חדרה
60.9	11.6	9.8	9.6	8.1	100.0	9.7	32,410	חולון
52.3	12.0	12.9	12.2	10.6	100.0	9.1	876	חורה
62.5	8.2	9.0	10.4	9.9	100.0	9.5	699	חורפיש
62.5	10.2	9.1	9.8	8.3	100.0	9.7	47,650	חיפה
58.4	9.6	10.5	11.3	10.1	100.0	9.3	1,463	חצור הגלילית
60.7	7.5	8.2	12.5	11.1	100.0	9.2	305	חשמונאים
54.5	11.3	11.6	12.3	10.2	100.0	9.1	6,965	טבריה
46.4	15.9	14.4	14.0	9.4	100.0	8.9	822	טובא-זנגריה
55.1	14.0	13.7	10.7	6.6	100.0	9.5	1,631	טורעאן
50.4	13.9	12.2	13.3	10.3	100.0	9.0	4,851	טיבה
53.0	15.0	11.6	11.2	9.2	100.0	9.3	3,117	טירה
57.9	10.7	10.2	11.3	9.9	100.0	9.3	3,451	טירת כרמל
49.0	12.8	13.0	14.6	10.6	100.0	8.8	3,266	טמרה
66.5	9.9	7.6	8.9	7.1	100.0	10.0	787	יאנוח-ג'ת
58.2	9.5	10.1	12.0	10.3	100.0	9.3	368	יבנאל
59.2	10.8	10.9	10.2	8.9	100.0	9.5	6,147	יבנה
65.7	9.5	8.9	8.6	7.3	100.0	9.9	4,868	יהוד-מונסון
50.3	18.6	12.7	11.6	6.8	100.0	9.4	2,634	יפיע
70.4	8.9	7.9	7.4	5.4	100.0	10.3	3,767	יקנעם עילית
61.3	10.4	9.9	9.6	8.9	100.0	9.6	1,602	ירוחם
59.8	10.8	9.8	10.6	9.1	100.0	9.5	89,435	ירושלים
58.9	10.7	10.0	11.3	9.1	100.0	9.4	1,632	ירכא

לוח 26 (המשך)

משך העבודה (אחוזים)						ממוצע חודשי עבודה	מספר העובדים השכירים	הישובים לפי סדר א'-ב'
12 חודשים	11-9 חודשים	8-6 חודשים	5-3 חודשים	2-1 חודשים	סך הכול			
49.3	13.6	13.1	14.1	9.8	100.0	8.9	1,424	כאבול
54.8	15.1	14.0	9.7	6.4	100.0	9.6	484	כאוכב אבו אל-היג'א
68.3	8.2	7.6	8.9	6.9	100.0	10.0	2,001	כוכב יאיר
45.1	14.9	11.3	12.5	16.3	100.0	8.4	417	כוכב יעקב
49.5	14.8	14.6	11.2	9.9	100.0	9.0	1,168	כסיפה
66.7	8.5	7.2	10.3	7.2	100.0	9.9	860	כסרא-סמיע
50.0	15.4	12.4	12.3	10.0	100.0	9.0	612	כעביה-טבאש-חג'אג'רה
69.0	7.4	9.3	7.1	7.1	100.0	10.1	364	כפר אדומים
54.4	16.2	11.4	11.6	6.3	100.0	9.5	395	כפר ברא
68.2	9.3	7.4	6.7	8.5	100.0	10.0	1,004	כפר ורדים
62.6	7.8	10.5	8.9	10.3	100.0	9.5	497	כפר חב"ד
56.7	12.8	9.8	10.6	10.0	100.0	9.4	1,304	כפר יאסיף
60.5	10.7	10.3	10.4	8.1	100.0	9.6	2,390	כפר יונה
63.7	7.0	9.5	11.0	8.8	100.0	9.5	455	כפר כמא
47.9	16.3	14.7	12.8	8.3	100.0	9.1	2,535	כפר כנא
43.0	16.7	15.4	15.8	9.0	100.0	8.7	2,021	כפר מנדא
63.8	14.2	8.2	9.3	4.6	100.0	10.1	367	כפר מצר
62.5	11.0	9.2	9.6	7.7	100.0	9.7	16,190	כפר סבא
53.7	14.1	12.2	11.2	8.8	100.0	9.3	2,635	כפר קאסם
52.8	14.2	13.2	12.2	7.6	100.0	9.3	2,433	כפר קרע
65.1	9.7	10.3	9.5	5.3	100.0	10.0	493	כפר תבור
63.1	9.2	9.3	10.0	8.3	100.0	9.7	8,942	כרמיאל
72.0	7.4	6.7	6.8	7.1	100.0	10.2	1,184	להבים
57.5	11.8	10.7	11.1	8.9	100.0	9.4	12,142	לוד
71.1	9.8	4.9	7.5	6.7	100.0	10.2	387	לפיד
48.1	13.0	11.7	14.7	12.6	100.0	8.6	849	לקיה
64.4	8.8	8.9	10.1	7.7	100.0	9.7	4,183	מבשרת ציון
33.1	16.3	16.4	19.7	14.4	100.0	7.8	1,441	מג'דל שמס
55.5	11.8	10.6	11.6	10.5	100.0	9.2	2,677	מגאר
59.5	11.8	10.0	10.1	8.6	100.0	9.6	4,341	מגדל העמק

לוח 26 (המשך)

משך העבודה (אחוזים)						ממוצע חודשי עבודה	מספר העובדים השכירים	הישובים לפי סדר א'-ב'
12 חודשים	11-9 חודשים	8-6 חודשים	5-3 חודשים	2-1 חודשים	סך הכול			
58.2	7.6	10.0	11.8	12.3	100.0	9.1	1,075	מודיעין עילית
70.9	8.3	7.4	7.6	5.8	100.0	10.3	9,828	מודיעין-מכבים-רעות
48.6	12.8	12.6	17.0	9.1	100.0	8.8	430	מוקיבלה
62.0	10.6	8.8	10.4	8.2	100.0	9.6	1,541	מזכרת בתיה
52.4	15.8	11.4	10.7	9.7	100.0	9.2	525	מזרעה
70.5	7.5	7.6	7.5	7.0	100.0	10.1	1,408	מיתר
36.5	14.7	14.9	18.4	15.5	100.0	7.9	619	מסעדה
62.3	8.4	10.1	11.1	8.2	100.0	9.6	416	מעיליא
68.0	8.6	8.2	8.0	7.2	100.0	10.0	5,515	מעלה אדומים
45.2	18.3	13.4	15.0	8.1	100.0	8.9	1,816	מעלה עירון
61.8	10.1	9.9	9.9	8.4	100.0	9.6	3,740	מעלות-תרשיחא
53.4	10.4	9.1	13.7	13.4	100.0	8.8	760	מצפה רמון
64.7	10.1	9.4	7.3	8.4	100.0	9.8	286	מרכז שפירא
50.4	14.1	14.8	10.0	10.8	100.0	9.1	893	משהד
76.6	6.7	4.8	8.0	4.0	100.0	10.5	526	מתן
63.5	9.1	9.3	9.5	8.6	100.0	9.7	9,349	נהריה
58.2	6.9	8.2	11.4	15.4	100.0	8.9	306	נווה דקלים
75.1	4.4	5.9	8.4	6.2	100.0	10.3	273	נוף איילון
74.9	4.1	6.8	8.1	6.0	100.0	10.3	483	נופית
71.0	7.5	7.5	5.7	8.4	100.0	10.1	334	נורדיה
52.5	13.7	12.3	13.3	8.2	100.0	9.2	1,531	נחף
64.1	10.1	9.1	9.6	7.1	100.0	9.8	5,629	נס ציונה
51.4	15.4	13.0	12.0	8.2	100.0	9.2	10,896	נצרת
59.8	10.6	10.2	10.4	9.0	100.0	9.5	8,512	נצרת עילית
64.9	9.4	9.0	9.4	7.3	100.0	9.8	4,149	נשר
53.3	13.0	12.1	10.9	10.6	100.0	9.2	3,163	נתיבות
57.5	12.2	10.7	10.9	8.7	100.0	9.4	31,027	נתניה
65.0	7.5	8.1	9.6	9.8	100.0	9.6	508	סאג'ור
73.9	6.9	6.8	6.9	5.5	100.0	10.4	636	סביון
52.5	14.5	13.1	13.4	6.5	100.0	9.3	337	סולם



לוח 26 (המשך)

משך העבודה (אחוזים)						ממוצע חודשי עבודה	מספר העובדים השכירים	הישובים לפי סדר א'-ב'
12 חודשים	11-9 חודשים	8-6 חודשים	5-3 חודשים	2-1 חודשים	סך הכול			
47.4	14.4	13.8	14.6	9.8	100.0	8.8	3,773	סח'נין
48.0	15.7	10.7	15.7	10.0	100.0	8.9	300	עזיר
71.3	8.3	6.5	7.6	6.3	100.0	10.2	1,558	עומר
59.5	12.6	11.1	9.5	7.3	100.0	9.7	800	עילבון
46.2	18.9	13.0	13.7	8.1	100.0	9.1	866	עילוט
49.3	14.3	13.8	14.4	8.2	100.0	9.0	1,513	עין מאהל
54.2	11.5	11.3	12.6	10.4	100.0	9.1	7,877	עכו
55.2	15.2	11.0	9.0	9.6	100.0	9.4	355	עלי
54.1	9.3	8.2	13.2	15.2	100.0	8.7	257	עמנואל
59.0	10.8	10.4	10.9	8.9	100.0	9.5	7,209	עפולה
58.0	11.4	11.1	9.9	9.6	100.0	9.4	405	עפרה
43.6	15.7	14.4	16.5	9.8	100.0	8.6	2,686	עראבה
59.2	12.1	10.8	9.8	8.2	100.0	9.6	4,810	ערד
49.3	13.1	13.6	13.9	10.0	100.0	8.9	2,337	ערערה
40.1	14.5	16.6	17.1	11.7	100.0	8.3	1,019	ערערה-בנגב
59.7	11.7	9.9	11.6	7.1	100.0	9.6	801	עתלית
50.5	16.0	12.9	11.7	8.9	100.0	9.2	1,837	פורידיס
52.7	17.8	12.7	10.4	6.4	100.0	9.5	550	פסוטה
60.5	11.6	9.6	10.9	7.5	100.0	9.6	774	פקיעין (בוקיעה)
61.0	9.8	9.8	10.8	8.5	100.0	9.5	5,190	פרדס חנה-כרכור
62.3	10.4	9.5	10.8	7.0	100.0	9.7	1,114	פרדסיה
62.8	10.9	9.4	9.3	7.7	100.0	9.8	34,981	פתח תקווה
76.3	5.3	6.7	6.7	4.9	100.0	10.5	655	צור הדסה
69.1	8.6	7.7	8.1	6.4	100.0	10.1	2,595	צורן-קדימה
56.5	10.1	10.3	11.6	11.5	100.0	9.1	3,576	צפת
53.7	12.3	9.9	13.1	11.1	100.0	9.0	497	קדומים
66.9	8.5	8.1	7.3	9.1	100.0	9.9	656	קיסריה
51.1	15.3	13.1	12.5	8.0	100.0	9.2	2,438	קלנסווה
62.9	12.2	8.5	9.6	6.8	100.0	9.9	633	קציר-חריש
50.7	14.1	13.1	12.5	9.6	100.0	9.0	1,369	קצרין

לוח 26 (המשך)

משך העבודה (אחוזים)						ממוצע חודשי עבודה	מספר העובדים השכירים	הישובים לפי סדר א'-ב'
12 חודשים	11-9 חודשים	8-6 חודשים	5-3 חודשים	2-1 חודשים	סך הכול			
66.5	8.8	8.7	8.4	7.5	100.0	9.9	4,894	קריית אונו
53.5	10.6	10.6	14.6	10.6	100.0	8.9	942	קריית ארבע
62.0	9.9	9.3	10.6	8.2	100.0	9.6	9,041	קריית אתא
64.3	9.8	8.5	9.3	8.1	100.0	9.8	7,254	קריית ביאליק
52.9	13.3	11.7	12.1	9.9	100.0	9.1	8,290	קריית גת
66.5	10.0	8.2	8.6	6.7	100.0	10.0	2,610	קריית טבעון
60.2	10.1	10.1	10.3	9.3	100.0	9.5	6,895	קריית ים
60.2	9.4	6.6	10.5	13.3	100.0	9.2	181	קריית יערים
64.5	9.7	8.9	9.2	7.7	100.0	9.8	7,751	קריית מוצקין
50.6	12.0	11.6	13.9	11.9	100.0	8.8	3,279	קריית מלאכי
57.9	10.9	10.4	11.6	9.2	100.0	9.4	1,756	קריית עקרון
59.6	11.2	10.1	10.7	8.4	100.0	9.5	4,699	קריית שמונה
56.7	11.1	9.5	12.1	10.7	100.0	9.2	1,170	קרני שומרון
57.6	10.8	10.0	12.1	9.4	100.0	9.3	1,097	ראמה
64.3	10.2	8.6	9.3	7.6	100.0	9.8	6,203	ראש העין
59.6	7.5	12.0	11.3	9.6	100.0	9.3	468	ראש פינה
62.7	10.6	9.3	9.8	7.6	100.0	9.8	43,957	ראשון לציון
45.7	14.3	13.0	15.1	11.9	100.0	8.6	3,873	רהט
62.0	10.5	9.7	9.7	8.1	100.0	9.7	19,704	רחובות
47.9	16.5	13.4	13.0	9.2	100.0	9.0	2,072	רינה
60.0	9.7	7.7	10.3	12.3	100.0	9.3	700	רכסים
55.8	12.9	11.5	11.0	8.8	100.0	9.4	11,463	רמלה
70.6	7.0	6.5	8.4	7.5	100.0	10.1	571	רמת אפעל
63.9	10.5	9.1	8.9	7.6	100.0	9.8	24,014	רמת גן
66.6	10.1	8.1	8.7	6.6	100.0	10.0	7,108	רמת השרון
64.5	8.9	7.7	9.6	9.3	100.0	9.7	1,062	רמת ישי
64.5	10.0	9.0	9.4	7.1	100.0	9.9	13,233	רעננה
55.0	12.8	11.2	13.4	7.6	100.0	9.3	724	שבלי - אום אל-גנם
49.1	14.0	12.7	12.4	11.8	100.0	8.8	566	שגב-שלום
49.6	14.6	14.1	13.6	7.9	100.0	9.1	4,595	שגור

לוח 26 (המשך)

משך העבודה (אחוזים)						ממוצע חודשי עבודה	מספר העובדים השכירים	היישובים לפי סדר א'-ב'
12 חודשים	11-9 חודשים	8-6 חודשים	5-3 חודשים	2-1 חודשים	סך הכול			
56.9	12.1	10.6	10.9	9.4	100.0	9.4	4,350	שדרות
75.2	6.0	7.1	6.6	5.1	100.0	10.5	2,800	שוהם
51.2	13.2	14.7	12.1	8.8	100.0	9.1	340	שייח' דנון
56.7	9.4	10.6	12.4	10.9	100.0	9.1	1,046	שלומי
45.0	14.0	13.4	15.8	11.8	100.0	8.6	866	שעב
62.9	10.0	8.8	9.3	8.9	100.0	9.7	717	שערי תקווה
55.7	12.4	11.5	12.0	8.4	100.0	9.3	5,132	שפרעם
59.2	12.3	10.5	10.1	7.9	100.0	9.6	82,368	תל אביב -יפו
66.9	10.3	8.1	8.6	6.0	100.0	10.1	1,560	תל מונד
44.9	10.6	14.8	15.4	14.2	100.0	8.3	1,108	תל שבע

לוח 27: משך העבודה של עובדות שכירות לפי יישוב - 2004

משך העבודה (אחוזים)						ממוצע חודשי עבודה	מספר העובדות השכירות	היישובים לפי סדר א'-ב'
12 חודשים	11-9 חודשים	8-6 חודשים	5-3 חודשים	2-1 חודשים	סך הכול			
59.3	12.9	10.1	9.9	7.9	100.0	9.6	1,168,857	<b>סך הכול</b>
54.5	12.1	12.1	12.4	8.9	100.0	9.3	437	אבו גוש
51.0	14.3	10.4	14.1	10.3	100.0	9.0	1,022	אבו סנאן
44.3	13.9	13.0	13.0	15.7	100.0	8.4	115	אבטין
60.3	12.6	10.9	9.2	7.0	100.0	9.7	1,751	אבן יהודה
45.0	20.5	12.0	13.7	8.7	100.0	9.0	1,972	אום אל-פחם
50.5	15.7	10.9	12.5	10.4	100.0	9.1	3,678	אופקים
58.0	14.3	11.0	9.1	7.6	100.0	9.7	5,715	אור יהודה
55.7	13.2	10.6	11.0	9.5	100.0	9.3	3,352	אור עקיבא
60.2	11.9	11.2	10.9	5.7	100.0	9.7	1,098	אורנית
60.0	11.7	10.4	9.9	8.0	100.0	9.6	2,037	אזור
47.0	17.1	14.1	12.7	9.1	100.0	9.0	11,892	אילת
54.8	11.2	11.0	14.0	9.0	100.0	9.2	544	אכסאל
57.1	14.2	11.8	8.1	8.8	100.0	9.6	543	אלון שבות
63.2	13.0	10.5	6.7	6.7	100.0	10.0	524	אליכין
38.6	21.3	14.3	14.0	11.8	100.0	8.5	2,967	אלעד
61.9	12.7	10.5	7.9	7.0	100.0	9.9	1,189	אלפי מנשה
59.6	12.2	10.7	10.3	7.2	100.0	9.7	671	אלקנה
55.8	13.8	9.6	12.6	8.3	100.0	9.3	785	אעבלין
58.8	13.0	8.4	11.1	8.7	100.0	9.5	1,243	אפרתה
59.4	12.6	10.4	10.1	7.6	100.0	9.6	3,718	אריאל
56.6	13.5	10.2	10.5	9.1	100.0	9.4	34,623	אשדוד
54.7	13.2	11.0	10.9	10.2	100.0	9.2	18,693	אשקלון
51.5	14.8	11.1	12.8	9.8	100.0	9.1	2,226	באקה-ג'ת
61.7	12.0	9.1	9.6	7.7	100.0	9.7	1,345	באר יעקב
59.2	12.5	9.7	10.1	8.5	100.0	9.6	35,570	באר שבע
34.9	13.3	14.8	18.9	18.1	100.0	7.5	481	בועינה-נוג'ידאת
39.3	12.1	18.0	19.3	11.1	100.0	8.1	305	בוקעאתא
32.6	16.0	14.6	18.8	18.0	100.0	7.5	405	ביר אל-מכסור
52.5	14.2	12.1	11.3	9.9	100.0	9.2	768	בית אל

לוח מס' 27 (המשך)

משך העבודה (אחוזים)						ממוצע חודשי עבודה	מספר העובדות השכירות	היישובים לפי סדר א'-ב'
12 חודשים	11-9 חודשים	8-6 חודשים	5-3 חודשים	2-1 חודשים	סך הכול			
60.2	13.2	12.0	8.8	5.8	100.0	9.8	726	בית אריה
40.2	12.8	14.2	19.7	13.0	100.0	8.1	1,028	בית ג'ן
60.5	13.3	10.0	7.2	9.1	100.0	9.7	1,015	בית דגן
52.9	13.4	12.3	11.7	9.6	100.0	9.2	3,192	בית שאן
51.3	16.2	11.1	11.7	9.7	100.0	9.2	8,016	בית שמש
39.2	25.2	12.1	12.7	10.8	100.0	8.8	2,192	ביתר עילית
55.3	16.1	9.7	9.8	9.1	100.0	9.5	17,316	בני ברק
62.8	13.9	8.1	8.4	6.8	100.0	9.9	1,451	בני עיי"ש
59.6	13.8	10.6	8.9	7.2	100.0	9.7	1,905	בנימינה-גבעת עדה
46.2	10.7	12.0	18.3	12.8	100.0	8.4	366	בסמ"ה
47.5	15.2	10.1	14.5	12.8	100.0	8.6	415	בסמת טבעון
59.5	13.4	10.8	9.1	7.3	100.0	9.7	1,002	בת חפר
60.1	12.5	10.0	9.5	8.0	100.0	9.7	28,210	בת ים
47.4	14.9	11.9	13.9	12.0	100.0	8.7	1,413	ג'דידה-מכר
47.8	10.4	14.2	15.3	12.2	100.0	8.6	556	ג'ולס
53.4	11.3	10.2	15.1	10.0	100.0	9.0	451	ג'לג'וליה
40.6	18.0	17.3	14.2	9.9	100.0	8.6	1,341	ג'סר א-זרקא
56.8	14.9	13.2	8.6	6.5	100.0	9.7	417	ג'ש (גוש חלב)
54.1	15.8	12.8	10.9	6.4	100.0	9.5	423	גבע בנימין
68.2	7.7	9.2	9.0	5.9	100.0	10.0	390	גבעת אבני
63.0	12.5	10.0	6.9	7.7	100.0	9.9	2,166	גבעת זאב
62.5	13.5	9.6	8.3	6.1	100.0	10.0	3,807	גבעת שמואל
64.7	11.7	9.3	7.9	6.3	100.0	10.0	10,953	גבעתים
59.6	13.2	10.1	10.5	6.5	100.0	9.7	2,673	גדרה
60.3	12.4	10.0	9.0	8.4	100.0	9.7	2,698	גן יבנה
67.9	11.1	8.5	8.0	4.6	100.0	10.2	461	גן נר
62.1	12.1	10.2	9.3	6.2	100.0	9.9	2,487	גני תקווה
50.3	13.4	13.5	12.5	10.3	100.0	9.0	2,292	דאלית אל-כרמל-עספיא
57.1	14.6	11.4	9.4	7.5	100.0	9.6	638	דבוריה
39.5	13.1	15.2	16.1	16.1	100.0	7.9	689	דיר חנא

לוח מס' 27 (המשך)

משך העבודה (אחוזים)						ממוצע חודשי עבודה	מספר העובדות השכירות	היישובים לפי סדר א'-ב'
12 חודשים	11-9 חודשים	8-6 חודשים	5-3 חודשים	2-1 חודשים	סך הכול			
52.5	13.3	10.8	12.3	11.1	100.0	9.0	5,266	דימונה
60.7	13.1	10.5	8.8	6.9	100.0	9.8	8,736	הוד השרון
66.2	12.7	7.2	7.2	6.8	100.0	10.1	473	הר אדר
61.2	12.5	10.1	9.3	6.8	100.0	9.8	17,890	הרצליה
60.2	11.8	11.3	9.6	7.1	100.0	9.7	2,814	זכרון יעקב
51.9	14.1	12.6	12.1	9.4	100.0	9.1	405	זמר
44.4	12.4	11.3	17.3	14.7	100.0	8.2	266	זרזיר
59.1	12.4	10.3	10.0	8.2	100.0	9.6	15,905	חדרה
61.8	12.5	9.6	9.2	6.9	100.0	9.8	35,734	חולון
43.0	20.5	9.1	13.4	14.1	100.0	8.6	298	חורה
50.4	13.2	11.0	11.8	13.6	100.0	8.8	508	חורפיש
64.4	10.8	8.9	8.7	7.2	100.0	9.9	52,470	חיפה
55.0	12.6	11.1	10.7	10.7	100.0	9.2	1,502	חצור הגלילית
52.3	18.0	6.9	14.3	8.6	100.0	9.2	350	חשמונאים
55.1	12.4	10.6	11.8	10.1	100.0	9.2	7,470	טבריה
32.2	18.9	18.9	16.2	13.8	100.0	7.9	650	טובא-זנגריה
48.3	15.8	11.1	13.9	10.9	100.0	8.9	733	טורעאן
55.7	14.0	9.8	10.2	10.3	100.0	9.3	2,799	טיבה
59.8	9.9	9.0	11.7	9.6	100.0	9.4	1,746	טירה
60.6	12.3	9.6	9.3	8.1	100.0	9.7	3,456	טירת כרמל
47.8	13.6	11.9	14.2	12.6	100.0	8.7	1,814	טמרה
57.2	16.8	8.0	9.8	8.2	100.0	9.6	685	יאנוח-ג'ת
56.0	14.8	9.5	12.3	7.5	100.0	9.5	400	יבנאל
59.2	11.5	9.9	10.8	8.5	100.0	9.5	6,106	יבנה
61.4	12.6	10.1	8.9	7.1	100.0	9.8	5,286	יהוד-מונסון
53.8	12.8	10.7	12.2	10.5	100.0	9.1	1,078	יפיע
60.9	13.4	10.2	8.8	6.7	100.0	9.8	3,804	יקנעם עילית
56.3	14.5	10.7	10.7	8.0	100.0	9.5	1,408	ירוחם
60.1	13.2	9.3	9.5	7.9	100.0	9.7	82,111	ירושלים
52.8	13.2	10.2	12.8	11.0	100.0	9.0	1,039	ירכא

לוח מס' 27 (המשך)

משך העבודה (אחוזים)						ממוצע חודשי עבודה	מספר העובדות השכירות	היישובים לפי סדר א'-ב'
12 חודשים	11-9 חודשים	8-6 חודשים	5-3 חודשים	2-1 חודשים	סך הכול			
40.7	13.8	14.0	14.9	16.6	100.0	8.1	680	כאבול
42.1	15.6	13.9	15.9	12.6	100.0	8.4	302	כאוכב אבו אל-היג'א
62.8	11.0	11.1	8.7	6.4	100.0	9.9	2,145	כוכב יאיר
35.2	17.6	14.8	19.2	13.2	100.0	8.0	506	כוכב יעקב
45.7	12.0	11.1	18.8	12.3	100.0	8.3	341	כסיפה
56.2	15.9	10.1	10.1	7.6	100.0	9.6	722	כסרא-סמיע
37.1	20.9	13.4	14.3	14.3	100.0	8.2	321	כעביה-טבאש-חג'אג'רה
57.1	15.8	11.0	8.6	7.5	100.0	9.7	373	כפר אדומים
48.7	25.0	10.9	10.3	5.1	100.0	9.8	156	כפר ברא
58.8	11.6	12.0	11.5	6.1	100.0	9.6	1,109	כפר ורדים
53.7	15.7	9.9	10.1	10.6	100.0	9.3	680	כפר חב"ד
57.7	12.2	10.4	11.1	8.5	100.0	9.4	1,088	כפר יאסיף
55.7	15.1	12.0	9.6	7.6	100.0	9.6	2,431	כפר יונה
57.0	12.9	10.0	10.6	9.5	100.0	9.4	379	כפר כמא
43.1	16.9	11.6	15.7	12.7	100.0	8.5	1,117	כפר כנא
43.1	14.6	12.5	17.1	12.7	100.0	8.3	631	כפר מנדא
48.5	10.0	13.1	13.1	15.4	100.0	8.5	130	כפר מצר
61.9	12.0	9.8	9.1	7.2	100.0	9.8	17,819	כפר סבא
47.1	16.6	11.2	12.9	12.2	100.0	8.8	946	כפר קאסם
49.4	12.0	12.5	16.7	9.4	100.0	8.8	1,421	כפר קרע
64.3	10.0	8.8	10.0	6.9	100.0	9.9	580	כפר תבור
60.1	11.9	10.5	9.5	8.0	100.0	9.6	9,349	כרמיאל
69.4	8.8	9.3	7.7	4.8	100.0	10.2	1,291	להבים
57.3	13.0	10.1	10.9	8.7	100.0	9.4	11,079	לוד
64.1	9.5	12.2	8.7	5.5	100.0	9.9	401	לפיד
48.6	12.7	13.2	16.3	9.3	100.0	8.8	418	לקיה
63.5	12.0	8.6	9.1	6.8	100.0	9.9	4,470	מבשרת ציון
43.2	14.6	12.3	16.6	13.3	100.0	8.3	632	מג'דל שמס
48.5	13.0	9.9	16.2	12.4	100.0	8.6	1,238	מגאר
56.8	12.8	9.9	11.3	9.2	100.0	9.4	4,455	מגדל העמק

לוח מס' 27 (המשך)

משך העבודה (אחוזים)						ממוצע חודשי עבודה	מספר העובדות השכירות	היישובים לפי סדר א'-ב'
12 חודשים	11-9 חודשים	8-6 חודשים	5-3 חודשים	2-1 חודשים	סך הכול			
38.6	25.9	12.4	11.8	11.4	100.0	8.8	2,935	מודיעין עילית
61.2	14.2	9.8	9.0	5.8	100.0	9.9	11,061	מודיעין-מכבים-רעות
50.0	11.4	9.1	17.6	11.9	100.0	8.6	176	מוקיבלה
61.9	13.9	8.6	9.9	5.6	100.0	9.9	1,650	מזכרת בתיה
55.5	11.7	8.3	15.8	8.7	100.0	9.2	265	מזרעה
64.5	11.8	9.7	7.4	6.5	100.0	10.0	1,477	מיתר
40.6	16.1	11.2	15.7	16.5	100.0	8.1	249	מסעדה
65.8	9.4	9.6	9.2	6.0	100.0	10.0	480	מעיליא
63.0	13.1	8.5	8.4	6.9	100.0	9.9	6,289	מעלה אדומים
47.6	15.7	14.4	12.4	9.9	100.0	8.9	515	מעלה עירון
59.0	12.8	9.3	10.5	8.5	100.0	9.6	3,451	מעלות-תרשיחא
50.5	15.8	13.9	11.8	7.9	100.0	9.2	871	מצפה רמון
63.1	8.3	9.5	9.8	9.2	100.0	9.6	336	מרכז שפירא
48.4	14.5	9.9	15.3	11.8	100.0	8.7	372	משהד
71.1	10.7	6.7	7.4	4.0	100.0	10.4	568	מתן
59.8	11.9	10.1	10.0	8.2	100.0	9.6	9,675	נהריה
52.6	15.9	11.3	11.6	8.6	100.0	9.3	327	נווה דקלים
66.7	10.8	6.7	7.0	8.9	100.0	9.9	315	נוף איילון
68.8	10.9	10.1	8.0	2.3	100.0	10.4	525	נופית
67.3	9.2	7.9	7.1	8.4	100.0	10.0	392	נורדיה
52.5	12.1	7.6	15.4	12.3	100.0	8.8	642	נחף
62.9	11.7	9.6	9.2	6.7	100.0	9.9	6,201	נס ציונה
55.7	14.2	9.7	11.6	8.7	100.0	9.4	6,175	נצרת
61.9	10.8	9.4	9.1	8.8	100.0	9.7	8,831	נצרת עילית
64.0	11.8	9.0	8.2	6.9	100.0	9.9	4,381	נשר
44.9	16.4	13.3	12.3	13.1	100.0	8.7	3,386	נתיבות
58.4	13.0	10.6	9.9	8.1	100.0	9.6	32,854	נתניה
51.1	13.7	13.1	10.9	11.2	100.0	9.0	366	סאג'ור
65.5	8.9	8.0	7.8	9.7	100.0	9.8	537	סביון
50.5	11.1	14.2	11.6	12.6	100.0	8.8	190	סולם



לוח מס' 27 (המשך)

משך העבודה (אחוזים)						ממוצע חודשי עבודה	מספר העובדות השכירות	היישובים לפי סדר א'-ב'
12 חודשים	11-9 חודשים	8-6 חודשים	5-3 חודשים	2-1 חודשים	סך הכול			
45.5	13.7	12.4	16.2	12.2	100.0	8.5	1,872	סח'נין
35.6	12.6	17.2	12.6	21.8	100.0	7.5	87	עוזיר
67.2	10.0	8.4	7.6	6.8	100.0	10.0	1,514	עומר
58.6	11.5	10.4	9.7	9.9	100.0	9.4	567	עילבון
33.3	19.1	15.3	15.3	16.9	100.0	7.8	183	עילוט
46.3	11.2	12.5	16.3	13.7	100.0	8.4	527	עין מאהל
57.4	12.4	10.7	10.3	9.3	100.0	9.4	7,276	עכו
33.1	16.1	18.4	16.7	15.7	100.0	7.7	305	עלי
43.3	12.9	16.0	12.9	14.8	100.0	8.4	263	עמנואל
56.6	12.4	11.0	10.8	9.2	100.0	9.4	7,612	עפולה
55.7	12.0	11.3	11.8	9.2	100.0	9.3	424	עפרה
46.3	15.5	11.8	13.2	13.3	100.0	8.6	1,357	עראבה
54.6	14.3	11.3	12.0	7.9	100.0	9.4	4,987	ערד
55.1	13.3	10.7	13.3	7.7	100.0	9.3	1,237	ערערה
33.3	14.8	12.8	21.4	17.7	100.0	7.4	243	ערערה-בנגב
60.6	12.0	10.5	9.6	7.3	100.0	9.7	865	עתלית
38.0	19.0	15.0	17.1	10.9	100.0	8.3	706	פורידיס
51.9	14.8	10.9	15.0	7.4	100.0	9.1	366	פסוטה
52.4	13.4	11.4	12.5	10.4	100.0	9.1	657	פקיעין (בוקיעה)
59.4	12.4	11.5	10.1	6.6	100.0	9.7	5,627	פרדס חנה-כרכור
62.8	11.4	10.4	9.1	6.3	100.0	9.9	1,240	פרדסיה
62.5	12.7	9.2	8.8	6.7	100.0	9.9	38,479	פתח תקווה
62.8	15.1	8.1	8.1	5.9	100.0	10.0	677	צור הדסה
60.9	12.7	9.4	9.9	7.0	100.0	9.8	2,837	צורן-קדימה
54.7	13.0	10.6	11.0	10.8	100.0	9.2	4,177	צפת
47.6	15.2	11.4	15.6	10.2	100.0	8.8	527	קדומים
56.3	10.8	13.4	11.0	8.4	100.0	9.4	664	קיסריה
43.7	11.6	10.0	21.7	13.0	100.0	8.2	810	קלנסווה
56.1	16.2	9.8	8.9	9.0	100.0	9.5	610	קציר-חריש
53.4	15.1	11.6	10.9	9.0	100.0	9.3	1,529	קצרין

לוח מס' 27 (המשך)

משך העבודה (אחוזים)						ממוצע חודשי עבודה	מספר העובדות השכירות	היישובים לפי סדר א'-ב'
12 חודשים	11-9 חודשים	8-6 חודשים	5-3 חודשים	2-1 חודשים	סך הכול			
64.7	11.8	8.9	8.1	6.5	100.0	10.0	5,612	קריית אונו
53.9	13.4	11.1	11.2	10.3	100.0	9.2	1,034	קריית ארבע
61.2	11.5	9.1	9.6	8.6	100.0	9.7	9,333	קריית אתא
63.5	10.6	9.0	9.2	7.6	100.0	9.8	7,993	קריית ביאליק
48.8	14.7	12.4	13.4	10.6	100.0	8.9	7,931	קריית גת
63.1	11.2	9.9	8.8	7.0	100.0	9.9	3,005	קריית טבעון
62.4	11.1	9.0	9.3	8.3	100.0	9.7	7,256	קריית ים
52.9	18.1	12.0	6.2	10.8	100.0	9.4	259	קריית יערים
63.5	10.8	9.0	9.1	7.6	100.0	9.8	8,492	קריית מוצקין
48.5	14.7	12.9	12.4	11.5	100.0	8.9	3,199	קריית מלאכי
59.1	11.6	11.6	10.5	7.2	100.0	9.6	1,753	קריית עקרון
56.1	14.0	11.1	10.3	8.5	100.0	9.4	4,714	קריית שמונה
53.7	13.4	11.0	13.2	8.7	100.0	9.2	1,069	קרני שומרון
64.1	10.6	7.9	11.2	6.1	100.0	9.8	819	ראמה
61.1	12.1	10.2	9.2	7.4	100.0	9.8	6,635	ראש העין
52.7	14.4	12.6	11.2	9.1	100.0	9.2	507	ראש פינה
62.3	12.4	9.5	9.0	6.8	100.0	9.9	47,978	ראשון לציון
32.5	18.8	13.4	19.4	15.8	100.0	7.7	1,636	רהט
60.7	12.8	9.7	9.5	7.3	100.0	9.8	21,809	רחובות
49.7	11.4	11.7	16.1	11.1	100.0	8.7	819	רינה
52.8	15.8	10.2	9.9	11.4	100.0	9.2	993	רכסים
56.4	13.6	10.7	10.6	8.8	100.0	9.4	10,367	רמלה
66.4	6.9	11.0	9.1	6.7	100.0	9.9	583	רמת אפעל
63.9	12.3	9.1	8.6	6.1	100.0	10.0	27,597	רמת גן
60.9	12.5	10.3	9.3	7.0	100.0	9.8	7,533	רמת השרון
61.7	10.7	10.9	10.1	6.6	100.0	9.7	1,144	רמת ישי
59.2	12.7	10.3	10.2	7.6	100.0	9.6	13,853	רעננה
43.8	14.5	17.0	13.8	10.9	100.0	8.6	441	שבלי - אום אל-גנם
41.1	19.3	9.4	16.1	14.1	100.0	8.4	192	שגב-שלום
49.2	13.9	10.1	13.5	13.4	100.0	8.7	2,079	שגור

לוח מס' 27 (המשך)

משך העבודה (אחוזים)						ממוצע חודשי עבודה	מספר העובדות השכירות	היישובים לפי סדר א'-ב'
12 חודשים	11-9 חודשים	8-6 חודשים	5-3 חודשים	2-1 חודשים	סך הכול			
54.2	14.9	11.6	10.8	8.5	100.0	9.4	4,128	שדרות
67.4	12.0	8.8	6.9	4.9	100.0	10.3	3,247	שוהם
51.2	12.2	9.8	14.0	12.8	100.0	8.8	164	שייח' דנון
48.6	13.8	14.7	12.7	10.2	100.0	8.9	1,063	שלומי
46.8	15.8	10.8	12.7	13.9	100.0	8.7	361	שעב
61.5	12.4	8.9	11.1	6.1	100.0	9.8	756	שערי תקווה
52.1	13.3	10.2	13.8	10.7	100.0	9.0	2,712	שפרעם
59.0	13.5	10.5	9.7	7.3	100.0	9.7	85,255	תל אביב - יפו
60.3	13.7	11.6	8.5	6.0	100.0	9.8	1,676	תל מונד
41.7	18.7	15.9	13.1	10.6	100.0	8.6	396	תל שבע

לוח 28: סוג המבוטחים לפי צורת יישוב - 2004

אחוזים					מספרים					צורת היישוב
אחר	עצמאים	שכירים		סך הכול	אחר	עצמאים	שכירים		סך הכול	
		מזה: שכירים ועצמאים	סך הכול				מזה: שכירים ועצמאים	סך הכול		
51.0	4.0	0.6	45.0	100.0	2,676,376	211,124	30,685	2,357,830	5,245,330	<b>סך הכול</b>
51.5	3.9	0.5	44.6	100.0	2,492,283	188,976	23,751	2,160,259	4,841,518	<b>יישובים עירוניים -</b>
54.7	3.9	0.3	41.4	100.0	702,892	50,288	3,330	531,224	1,284,404	<b>מעל 200,000</b>
61.8	3.4	0.2	34.8	100.0	305,133	16,952	897	171,546	493,631	ירושלים
50.8	4.9	0.3	44.3	100.0	192,271	18,504	1,104	167,623	378,398	תל אביב - יפו
54.6	3.0	0.3	42.4	100.0	129,031	7,067	700	100,120	236,218	חיפה
43.4	4.4	0.4	52.2	100.0	76,457	7,765	629	91,935	176,157	ראשון לציון
49.2	3.7	0.6	47.1	100.0	1,485,412	112,144	16,663	1,423,340	3,020,896	<b>יישובים עירוניים</b>
51.2	3.4	0.4	45.4	100.0	627,989	41,829	4,578	557,625	1,227,443	<b>יהודיים - סך הכול</b>
47.9	4.2	0.6	48.0	100.0	207,166	18,108	2,494	207,670	432,944	199,999 - 100,000
50.0	3.5	0.6	46.5	100.0	478,957	33,828	5,436	444,996	957,781	99,999 - 50,000
43.1	4.4	0.9	52.5	100.0	88,373	9,025	1,772	107,861	205,259	49,999 - 20,000
42.0	4.7	1.2	53.3	100.0	82,927	9,354	2,383	105,188	197,469	19,999 - 10,000
56.7	5.0	0.7	38.4	100.0	303,979	26,544	3,758	205,695	536,218	9,999 - 2,000
58.1	5.1	0.5	36.8	100.0	26,979	2,363	227	17,071	46,413	<b>יישובים עירוניים לא</b>
57.1	5.2	0.6	37.7	100.0	97,787	8,958	951	64,644	171,389	<b>יהודיים - סך הכול</b>
56.6	4.9	0.8	38.5	100.0	90,447	7,813	1,217	61,544	159,804	99,999 - 50,000
56.0	4.7	0.9	39.4	100.0	88,766	7,410	1,363	62,436	158,612	49,999 - 20,000
42.3	5.9	1.8	51.8	100.0	156,746	21,833	6,844	191,761	370,340	19,999 - 10,000
39.5	10.1	3.0	50.4	100.0	61,298	15,663	4,585	78,175	155,136	9,999 - 2,000
43.1	2.8	1.3	54.1	100.0	4,955	321	155	6,214	11,490	<b>יישובים כפריים -</b>
46.7	0.9	0.6	52.5	100.0	51,269	935	608	57,657	109,861	<b>סה"כ</b>
60.0	1.1	0.7	38.9	100.0	1,711	32	19	1,109	2,852	מושבים
37.5	5.8	1.8	56.7	100.0	27,499	4,233	1,332	41,601	73,333	מושבים שיתופיים
56.7	3.7	0.8	39.6	100.0	10,014	649	145	7,005	17,668	קיבוצים
76.6	1.2	0.3	22.2	100.0	19,123	309	86	5,534	24,966	יישובים מוסדיים יהודיים
99.7	0.0		0.3	100.0	8,069	1		23	8,093	יישובים יהודיים קטנים
										יישובים לא יהודיים קטנים
										אוכלוסייה מחוץ ליישובים
										כתובת לא ידועה

לוח 28 (המשך)

אחזים					מספרים					צורת היישוב
אחר	עצמאים	שכירים		סך הכול	אחר	עצמאים	שכירים		סך הכול	
		מזה: שכירים ועצמאים	סך הכול				מזה: שכירים ועצמאים	סך הכול		
51.0	4.0	0.6	45.0	100.0	2,676,376	211,124	30,685	2,357,830	5,245,330	<b>סך הכול יישובים עירוניים - סה"כ</b>
51.5	3.9	0.5	44.6	100.0	2,492,283	188,976	23,751	2,160,259	4,841,518	
54.7	3.9	0.3	41.4	100.0	702,892	50,288	3,330	531,224	1,284,404	<b>מעל 200,000</b>
61.8	3.4	0.2	34.8	100.0	305,133	16,952	897	171,546	493,631	ירושלים
50.8	4.9	0.3	44.3	100.0	192,271	18,504	1,104	167,623	378,398	תל אביב -יפו
54.6	3.0	0.3	42.4	100.0	129,031	7,067	700	100,120	236,218	חיפה
43.4	4.4	0.4	52.2	100.0	76,457	7,765	629	91,935	176,157	ראשון לציון
49.2	3.7	0.6	47.1	100.0	1,485,412	112,144	16,663	1,423,340	3,020,896	<b>יישובים עירוניים יהודיים סך הכול</b>
51.2	3.4	0.4	45.4	100.0	627,989	41,829	4,578	557,625	1,227,443	<b>100,000 - 199,999</b>
51.5	2.9	0.4	45.6	100.0	77,199	4,301	535	68,406	149,906	אשדוד
53.1	3.3	0.4	43.7	100.0	45,740	2,806	381	37,631	86,177	אשקלון
50.0	2.4	0.3	47.6	100.0	73,129	3,466	474	69,650	146,245	באר שבע
63.1	2.4	0.2	34.4	100.0	53,487	2,061	207	29,161	84,709	בני ברק
53.4	3.3	0.3	43.3	100.0	66,737	4,145	424	54,168	125,050	בת ים
48.3	4.6	0.4	47.1	100.0	69,867	6,586	526	68,144	144,597	חולון
52.7	3.4	0.4	43.9	100.0	76,798	4,971	551	63,881	145,650	נתניה
45.8	3.8	0.4	50.4	100.0	66,791	5,543	558	73,460	145,794	פתח תקווה
47.7	3.3	0.5	49.0	100.0	40,338	2,786	398	41,513	84,637	רחובות
50.5	4.5	0.5	45.0	100.0	57,903	5,164	524	51,611	114,678	רמת גן
47.9	4.2	0.6	48.0	100.0	207,166	18,108	2,494	207,670	432,944	<b>50,000 - 99,999</b>
53.7	3.0	0.6	43.3	100.0	18,971	1,058	197	15,321	35,350	בית שמש
49.0	5.0	0.6	46.0	100.0	37,159	3,814	447	34,837	75,810	הרצליה
47.3	3.3	0.5	49.4	100.0	29,195	2,052	314	30,477	61,724	חדרה
45.0	4.4	0.6	50.6	100.0	30,269	2,993	415	34,009	67,271	כפר סבא
51.6	3.0	0.4	45.4	100.0	26,404	1,511	190	23,221	51,136	לוד
34.3	5.1	0.9	60.7	100.0	11,801	1,740	315	20,889	34,430	מדיעין-מכבים-רעות
49.7	4.0	0.5	46.3	100.0	23,404	1,867	224	21,830	47,101	רמלה
49.8	5.1	0.7	45.1	100.0	29,963	3,073	392	27,086	60,122	רעננה
50.0	3.5	0.6	46.5	100.0	478,957	33,828	5,436	444,996	957,781	<b>20,000 - 49,999</b>
54.8	2.0	0.3	43.2	100.0	9,166	336	55	7,219	16,721	אופקים
45.6	5.4	0.7	49.1	100.0	10,715	1,258	170	11,538	23,511	אור יהודה

לוח 28 (המשך)

אחזים					מספרים					צורת היישוב
אחר	עצמאים	שכירים		סך הכול	אחר	עצמאים	שכירים		סך הכול	
		מזה: שכירים ועצמאים	סך הכול				מזה: שכירים ועצמאים	סך הכול		
39.8	4.5	0.8	55.8	100.0	17,411	1,949	336	24,417	43,777	אילת
51.5	3.4	0.5	45.1	100.0	5,792	381	59	5,077	11,250	אלעד
62.6	1.8	0.3	35.6	100.0	6,345	185	28	3,602	10,132	ביתר עילית
48.9	4.5	0.7	46.6	100.0	21,028	1,953	305	20,052	43,033	גבעתיים
54.7	1.9	0.3	43.5	100.0	14,468	495	84	11,499	26,462	דימונה
40.5	5.9	0.9	53.6	100.0	12,671	1,844	271	16,754	31,269	הוד השרון
51.5	3.8	0.5	44.7	100.0	16,619	1,231	148	14,435	32,285	טבריה
45.2	4.3	0.6	50.5	100.0	10,957	1,055	153	12,253	24,265	יבנה
43.8	5.2	0.8	50.9	100.0	8,744	1,044	163	10,154	19,942	יהוד-מונסון
50.1	2.6	0.5	47.3	100.0	19,390	995	179	18,291	38,676	כרמיאל
44.0	4.9	0.9	51.1	100.0	7,441	834	148	8,653	16,928	מבשרת ציון
52.7	2.4	0.4	44.9	100.0	10,318	467	87	8,796	19,581	מגדל העמק
64.6	2.3	0.4	33.1	100.0	7,825	282	46	4,010	12,117	מודיעין עילית
36.5	3.9	0.8	59.6	100.0	7,241	769	150	11,804	19,814	מעלה אדומים
52.7	3.1	0.7	44.2	100.0	8,568	498	110	7,191	16,257	מעלות-תרשיחא
52.1	3.4	0.5	44.5	100.0	22,280	1,445	211	19,024	42,749	נהריה
43.6	4.3	0.8	52.0	100.0	9,918	984	178	11,830	22,732	נס ציונה
55.7	2.1	0.4	42.2	100.0	22,883	865	180	17,343	41,091	נצרת עילית
50.1	2.9	0.6	47.0	100.0	9,095	521	113	8,530	18,146	נשר
53.7	2.8	0.5	43.4	100.0	8,104	427	70	6,549	15,080	נתיבות
57.1	2.9	0.4	40.0	100.0	21,623	1,107	151	15,153	37,883	עכו
49.9	3.0	0.4	47.1	100.0	15,689	934	140	14,821	31,444	עפולה
51.2	2.2	0.7	46.6	100.0	10,744	462	149	9,797	21,003	ערד
46.6	4.7	0.8	48.8	100.0	10,326	1,037	182	10,817	22,180	פרדס חנה-כרכור
58.1	3.0	0.6	38.9	100.0	11,584	603	120	7,753	19,940	צפת
48.0	4.5	0.8	47.5	100.0	10,627	997	182	10,506	22,130	קריית אונו
53.1	3.2	0.4	43.7	100.0	22,281	1,343	155	18,374	41,998	קריית אתא
52.1	2.8	0.5	45.1	100.0	17,586	951	164	15,247	33,784	קריית ביאליק
53.3	3.2	0.4	43.6	100.0	19,848	1,175	160	16,221	37,244	קריית גת
59.3	2.2	0.3	38.6	100.0	21,760	793	118	14,151	36,704	קריית ים
49.2	2.8	0.4	48.0	100.0	16,641	958	150	16,243	33,842	קריית מוצקין

לוח 28 (המשך)

אחזים					מספרים					צורת היישוב
אחר	עצמאים	שכירים		סך הכול	אחר	עצמאים	שכירים		סך הכול	
		מזה: שכירים ועצמאים	סך הכול				מזה: שכירים ועצמאים	סך הכול		
44.6	3.0	0.5	52.5	100.0	7,992	530	91	9,413	17,935	קריית שמונה
41.7	5.2	0.7	53.1	100.0	10,101	1,257	172	12,838	24,196	ראש העין
47.9	5.9	0.8	46.2	100.0	15,176	1,863	258	14,641	31,680	רמת השרון
43.1	4.4	0.9	52.5	100.0	88,373	9,025	1,772	107,861	205,259	<b>19,999 - 10,000</b>
47.5	3.2	0.6	49.3	100.0	6,300	430	83	6,533	13,263	אור עקיבא
38.0	3.2	0.8	58.8	100.0	4,898	407	100	7,572	12,877	אריאל
43.6	3.3	0.4	53.1	100.0	5,400	407	49	6,580	12,387	בית שאן
36.7	4.9	1.0	58.4	100.0	2,629	351	69	4,192	7,172	גבעת זאב
42.4	4.5	0.9	53.1	100.0	5,685	609	117	7,129	13,423	גבעת שמואל
41.8	4.5	0.9	53.6	100.0	3,956	428	83	5,071	9,455	גדרה
37.3	6.3	1.1	56.4	100.0	3,366	568	97	5,098	9,032	גן יבנה
43.6	5.1	1.1	51.4	100.0	4,008	468	104	4,726	9,202	גני תקווה
43.8	6.4	1.2	49.9	100.0	4,797	699	128	5,465	10,961	זכרון יעקב
53.7	2.9	0.4	43.5	100.0	8,520	453	68	6,907	15,880	טירת כרמל
38.8	3.3	0.7	57.9	100.0	5,074	427	95	7,571	13,072	יקנעם עילית
36.0	6.8	1.6	57.2	100.0	2,606	495	119	4,146	7,247	כוכב יאיר
40.0	5.4	1.3	54.6	100.0	3,531	481	115	4,821	8,833	כפר יונה
36.7	7.5	1.4	55.8	100.0	3,575	735	132	5,432	9,742	צורן-קדימה
50.1	4.5	1.0	45.4	100.0	6,195	558	119	5,615	12,368	קריית טבעון
52.2	3.1	0.5	44.7	100.0	7,553	449	71	6,478	14,480	קריית מלאכי
44.6	2.8	0.6	52.6	100.0	7,185	446	89	8,478	16,109	שדרות
31.7	6.3	1.4	62.0	100.0	3,095	614	134	6,047	9,756	שוהם
42.0	4.7	1.2	53.3	100.0	82,927	9,354	2,383	105,188	197,469	<b>9,999 - 2,000</b>
41.3	6.5	1.4	52.3	100.0	2,814	440	96	3,561	6,815	אבן יהודה
33.9	7.2	1.5	58.9	100.0	1,232	262	53	2,142	3,636	אורנית
45.3	5.3	0.8	49.5	100.0	3,669	426	61	4,012	8,107	אזור
37.8	2.6	1.5	59.6	100.0	675	47	27	1,064	1,786	אלון שבות
41.9	5.5	0.9	52.6	100.0	787	103	16	987	1,877	אליכין
34.8	7.2	1.2	57.9	100.0	1,404	292	48	2,333	4,029	אלפי מנשה
36.2	4.1	1.2	59.6	100.0	776	88	26	1,277	2,141	אלקנה
41.0	4.7	1.8	54.3	100.0	1,777	204	79	2,357	4,338	אפרתה

לוח 28 (המשך)

אחזים					מספרים					צורת היישוב
אחר	עצמאים	שכירים		סך הכול	אחר	עצמאים	שכירים		סך הכול	
		מזה: שכירים ועצמאים	סך הכול				מזה: שכירים ועצמאים	סך הכול		
44.5	4.6	0.9	51.0	100.0	2,306	237	46	2,644	5,187	באר יעקב
41.0	3.0	0.8	56.1	100.0	1,055	76	21	1,443	2,574	בית אל
31.9	6.4	1.7	61.7	100.0	692	139	36	1,341	2,172	בית אריה
41.0	6.5	1.1	52.5	100.0	1,548	244	42	1,982	3,774	בית דגן
43.3	2.7	0.5	54.0	100.0	2,357	148	26	2,936	5,441	בני עי"ש
40.1	6.5	1.7	53.4	100.0	2,779	448	116	3,702	6,929	בנימינה-גבעת עדה
28.9	7.5	2.3	63.5	100.0	838	218	66	1,841	2,897	בת חפר
32.1	5.4	1.5	62.4	100.0	431	73	20	837	1,341	גבע בנימין
32.3	5.9	1.8	61.9	100.0	385	70	21	738	1,193	גבעת אבני
29.6	7.5	2.0	62.9	100.0	414	105	28	881	1,400	גן נר
33.8	6.6	2.0	59.7	100.0	536	104	31	947	1,587	הר אדר
47.9	3.5	0.7	48.6	100.0	2,922	215	43	2,965	6,102	חצור הגלילית
47.0	4.9	1.4	48.1	100.0	641	67	19	655	1,363	חשמנאים
51.2	6.8	1.5	42.0	100.0	937	124	28	768	1,829	יבנאל
48.6	1.5	0.3	49.8	100.0	2,937	92	16	3,010	6,039	ירוחם
57.1	2.2	0.5	40.7	100.0	1,294	49	12	923	2,266	כוכב יעקב
33.9	6.2	2.2	59.9	100.0	417	76	27	737	1,230	כפר אדומים
40.9	4.6	1.6	54.5	100.0	1,583	178	61	2,113	3,874	כפר ורדים
52.6	3.1	0.7	44.3	100.0	1,396	83	18	1,177	2,656	כפר חב"ד
35.0	5.9	2.2	59.1	100.0	635	108	40	1,073	1,816	כפר תבור
31.6	3.6	1.2	64.9	100.0	1,204	136	47	2,475	3,815	להבים
29.0	6.8	1.8	64.2	100.0	356	84	22	788	1,228	לפיד
38.0	5.5	1.1	56.5	100.0	2,143	310	62	3,191	5,644	מזכרת בתיה
33.7	3.7	1.3	62.6	100.0	1,556	171	59	2,885	4,612	מיתר
51.1	2.1	1.0	46.8	100.0	1,779	73	34	1,631	3,483	מצפה רמון
38.9	3.9	1.1	57.1	100.0	424	43	12	622	1,089	מרכז שפירא
25.9	8.3	2.0	65.8	100.0	431	138	33	1,094	1,663	מתן
47.4	4.0	1.4	48.6	100.0	618	52	18	633	1,303	נווה דקלים
34.0	3.8	1.4	62.2	100.0	321	36	13	588	945	נוף איילון
26.4	5.5	2.0	68.1	100.0	390	82	29	1,008	1,480	נופית
45.4	4.5	1.5	50.1	100.0	659	65	22	726	1,450	נורדיה



לוח 28 (המשך)

אחזים					מספרים					צורת היישוב
אחר	עצמאים	שכירים		סך הכול	אחר	עצמאים	שכירים		סך הכול	
		מזה: שכירים ועצמאים	סך הכול				מזה: שכירים ועצמאים	סך הכול		
61.2	4.0	1.4	34.8	100.0	2,062	136	48	1,173	3,371	סביון
39.9	4.0	1.3	56.1	100.0	2,189	219	73	3,072	5,480	עומר
45.3	2.1	1.8	52.5	100.0	570	27	22	660	1,257	עלי
63.6	2.0	0.6	34.4	100.0	962	30	9	520	1,512	עמנואל
33.8	3.5	1.6	62.8	100.0	446	46	21	829	1,321	עפרה
46.4	4.0	1.0	49.6	100.0	1,558	136	35	1,666	3,360	עתלית
35.0	6.7	1.4	58.3	100.0	1,412	271	57	2,354	4,037	פרדסיה
32.6	6.5	2.5	60.9	100.0	713	142	54	1,332	2,187	צור הדסה
40.7	4.3	1.7	55.0	100.0	759	80	31	1,024	1,863	קדומים
50.5	6.6	1.9	42.9	100.0	1,554	204	58	1,320	3,078	קיסריה
37.2	4.8	1.6	57.9	100.0	798	104	35	1,243	2,145	קציר-חריש
41.4	3.3	1.0	55.3	100.0	2,170	174	53	2,898	5,242	קצרין
45.8	2.5	0.4	51.8	100.0	1,747	95	15	1,976	3,818	קריית ארבע
71.2	3.3	1.0	25.6	100.0	1,226	56	18	440	1,722	קריית יערים
45.1	4.0	0.7	51.0	100.0	3,104	274	47	3,509	6,887	קריית עקרון
43.1	3.7	1.1	53.2	100.0	1,813	154	48	2,239	4,206	קרני שומרון
39.8	7.6	2.5	52.7	100.0	736	140	46	975	1,851	ראש פינה
56.3	2.6	0.3	41.1	100.0	2,319	105	14	1,693	4,117	רכסים
48.1	5.1	1.1	46.8	100.0	1,184	126	27	1,154	2,464	רמת אפעל
37.4	5.4	1.2	57.2	100.0	1,442	209	48	2,206	3,857	רמת ישי
47.9	3.6	0.9	48.5	100.0	2,084	157	40	2,109	4,350	שלומי
34.0	7.2	1.3	58.8	100.0	851	180	33	1,473	2,504	שערי תקווה
36.8	6.7	1.3	56.5	100.0	2,110	383	77	3,236	5,729	תל מונד
56.7	5.0	0.7	38.4	100.0	303,979	26,544	3,758	205,695	536,218	<b>יישובים עירוניים לא יהודיים סך הכול</b>
58.1	5.1	0.5	36.8	100.0	26,979	2,363	227	17,071	46,413	<b>99,999 - 50,000</b>
58.1	5.1	0.5	36.8	100.0	26,979	2,363	227	17,071	46,413	נצרת
57.1	5.2	0.6	37.7	100.0	97,787	8,958	951	64,644	171,389	<b>49,999 - 20,000</b>
60.1	5.4	0.5	34.6	100.0	13,682	1,223	108	7,872	22,777	אום אל-פחם
54.0	6.7	0.7	39.3	100.0	9,857	1,216	122	7,175	18,248	באקה-ג'ת דאלית אל-כרמל-
55.6	5.2	0.6	39.2	100.0	8,999	840	98	6,332	16,171	עספיא
54.6	5.8	0.5	39.5	100.0	10,578	1,128	101	7,650	19,356	טיבה

לוח 28 (המשך)

אחזים					מספרים					צורת היישוב
אחר	עצמאים	שכירים		סך הכול	אחר	עצמאים	שכירים		סך הכול	
		מזה: שכירים ועצמאים	סך הכול				מזה: שכירים ועצמאים	סך הכול		
53.4	7.9	0.7	38.7	100.0	6,710	996	93	4,863	12,569	טירה
61.9	4.4	0.3	33.7	100.0	9,311	662	51	5,080	15,053	טמרה
55.8	4.8	0.6	39.4	100.0	8,003	690	83	5,645	14,338	סח'נין
64.6	2.8	0.4	32.7	100.0	10,885	467	69	5,509	16,861	רהט
53.6	4.6	0.6	41.9	100.0	8,545	728	102	6,674	15,947	שגור
55.9	5.0	0.6	39.1	100.0	11,217	1,008	124	7,844	20,069	שפרעם
56.6	4.9	0.8	38.5	100.0	90,447	7,813	1,217	61,544	159,804	<b>19,999 - 10,000</b>
54.4	5.6	1.0	40.0	100.0	3,573	365	65	2,624	6,562	אבו סנאן
55.8	6.5	1.1	37.7	100.0	3,407	394	67	2,305	6,106	אכסאל
56.2	5.5	0.9	38.3	100.0	3,535	348	55	2,408	6,291	אעבלין
56.9	4.7	0.6	38.4	100.0	5,623	465	56	3,790	9,878	ג'דידה-מכר
44.9	2.3	0.5	52.7	100.0	2,660	138	28	3,123	5,921	ג'סר א-זרקא
54.7	6.9	0.9	38.4	100.0	3,373	424	54	2,364	6,161	טורעאן
53.9	4.6	1.0	41.5	100.0	4,824	407	89	3,712	8,943	יפיע
56.9	5.4	0.9	37.7	100.0	4,028	380	63	2,671	7,079	ירכא
56.1	4.6	0.7	39.3	100.0	5,212	429	66	3,652	9,293	כפר כנא
59.3	4.9	0.6	35.8	100.0	4,398	367	41	2,652	7,417	כפר מנדא
55.5	5.6	0.6	38.9	100.0	5,115	520	52	3,581	9,216	כפר קאסם
48.3	5.7	1.0	46.1	100.0	4,041	473	83	3,854	8,368	כפר קרע
59.2	4.9	0.6	35.9	100.0	6,448	534	63	3,915	10,897	מגאר
59.2	4.6	0.8	36.2	100.0	3,809	297	49	2,331	6,437	מעלה עירון
61.0	3.7	0.9	35.4	100.0	3,516	211	51	2,040	5,767	עין מאהל
56.2	5.6	0.8	38.2	100.0	5,949	588	82	4,043	10,580	עראבה
55.8	4.1	0.8	40.1	100.0	4,974	361	73	3,574	8,909	ערערה
67.5	1.8	0.6	30.7	100.0	2,771	74	23	1,262	4,107	ערערה-בנגב
58.1	6.4	0.8	35.6	100.0	5,300	580	75	3,248	9,128	קלנסווה
57.5	4.5	0.8	38.0	100.0	4,378	344	64	2,891	7,613	רינה
68.5	2.2	0.4	29.3	100.0	3,513	114	18	1,504	5,131	תל שבע
56.0	4.7	0.9	39.4	100.0	88,766	7,410	1,363	62,436	158,612	<b>9,999 - 2,000</b>
57.7	3.2	0.7	39.1	100.0	1,995	110	23	1,351	3,456	אבו גוש
65.1	2.3	0.5	32.6	100.0	782	28	6	391	1,201	אבטין

לוח 28 (המשך)

אחזים					מספרים					צורת היישוב
אחר	עצמאים	שכירים		סך הכול	אחר	עצמאים	שכירים		סך הכול	
		מזה: שכירים ועצמאים	סך הכול				מזה: שכירים ועצמאים	סך הכול		
59.8	3.3	0.8	36.9	100.0	2,401	133	33	1,484	4,018	בועינה-נוג'ידאת
56.8	5.1	1.5	38.1	100.0	1,901	171	49	1,276	3,348	בוקעאתא
61.0	2.6	0.5	36.4	100.0	2,509	105	21	1,498	4,112	ביר אל-מכסור
56.5	3.5	0.6	40.0	100.0	3,422	215	36	2,423	6,060	בית ג'ן
58.2	4.0	0.8	37.8	100.0	2,379	163	34	1,548	4,090	בסמ"ה
58.1	3.9	0.7	38.0	100.0	2,106	140	25	1,377	3,623	בסמת טבעון
55.0	3.3	1.0	41.7	100.0	1,783	107	31	1,352	3,242	ג'ולס
58.0	6.6	0.8	35.4	100.0	2,459	282	36	1,500	4,241	ג'לג'וליה
45.9	8.4	1.8	45.7	100.0	888	162	34	885	1,935	ג'ש (גוש חלב)
53.7	7.3	0.8	39.0	100.0	2,532	345	40	1,836	4,713	דבוריה
55.6	4.3	0.7	40.1	100.0	2,725	211	36	1,963	4,899	דיר חנא
50.3	8.0	1.3	41.7	100.0	1,560	249	41	1,292	3,101	זמר
63.8	2.8	0.2	33.4	100.0	2,127	93	7	1,113	3,333	זרזיר
62.9	2.2	0.5	34.9	100.0	2,118	73	17	1,174	3,365	חורה
56.8	5.4	0.9	37.8	100.0	1,816	173	29	1,207	3,196	חורפיש
47.3	2.8	0.9	49.9	100.0	1,396	83	26	1,472	2,951	טובא-זנגריה
47.2	3.8	0.8	49.0	100.0	1,419	114	25	1,472	3,005	יאנוח-ג'ת
56.4	3.9	0.8	39.8	100.0	2,982	205	42	2,104	5,291	כאבול
51.3	3.9	1.3	44.8	100.0	900	68	22	786	1,754	כאוכב אבו אל-היג'א
65.3	2.0	0.4	32.7	100.0	3,010	92	17	1,509	4,611	כסיפה
52.0	4.4	0.8	43.6	100.0	1,886	158	28	1,582	3,626	כסרא-סמיע כעביה-טבאש-
55.6	2.8	0.5	41.6	100.0	1,246	62	11	933	2,241	חג'אג'רה
50.1	7.3	1.5	42.6	100.0	648	95	20	551	1,294	כפר ברא
50.4	7.6	1.1	42.0	100.0	2,875	435	60	2,392	5,702	כפר יאסיף
52.6	3.9	1.0	43.5	100.0	1,010	75	19	834	1,919	כפר כמא
52.4	4.3	1.2	43.3	100.0	602	49	14	497	1,148	כפר מצר
63.8	2.6	0.4	33.5	100.0	2,410	100	16	1,267	3,777	לקיה
57.6	7.6	1.3	34.8	100.0	3,436	455	77	2,073	5,964	מג'דל שמס
58.1	4.3	1.2	37.6	100.0	937	70	19	606	1,613	מוקיבלה
55.5	6.0	0.8	38.5	100.0	1,138	122	16	790	2,050	מזרעה
52.3	5.9	1.5	41.8	100.0	1,086	123	31	868	2,077	מסעדה

לוח 28 (המשך)

אחזים					מספרים					צורת היישוב
אחר	עצמאים	שכירים		סך הכול	אחר	עצמאים	שכירים		סך הכול	
		מזה: שכירים ועצמאים	סך הכול				מזה: שכירים ועצמאים	סך הכול		
48.8	6.7	1.6	44.5	100.0	982	134	32	896	2,012	מעיליא
59.3	5.3	0.6	35.4	100.0	2,122	191	23	1,265	3,578	משהד
53.6	5.2	0.8	41.1	100.0	2,834	277	40	2,173	5,284	נחף
53.7	2.6	0.7	43.7	100.0	1,074	53	14	874	2,001	סאג'ור
56.9	4.7	1.4	38.4	100.0	781	64	19	527	1,372	סולם
64.0	3.4	1.1	32.5	100.0	761	41	13	387	1,189	עוזיר
47.1	5.4	1.2	47.4	100.0	1,358	156	36	1,367	2,881	עילבון
65.0	3.0	0.6	32.0	100.0	2,129	99	19	1,049	3,277	עילוט
51.5	5.2	0.7	43.3	100.0	3,022	306	43	2,543	5,871	פורידיס
49.5	6.9	1.6	43.6	100.0	1,039	145	34	916	2,100	פסוטה
48.7	7.1	1.3	44.3	100.0	1,574	228	41	1,431	3,233	פקיעין (בוקיעה)
55.3	6.3	0.9	38.4	100.0	2,761	315	44	1,916	4,992	ראמה
53.2	4.6	0.8	42.2	100.0	1,470	128	22	1,165	2,763	שבלי - אום אל-גנם
68.4	1.2	0.1	30.3	100.0	1,709	31	3	758	2,498	שגב-שלום
54.9	4.7	0.7	40.4	100.0	685	59	9	504	1,248	שייח' דנון
58.2	3.6	0.9	38.2	100.0	1,870	115	29	1,227	3,212	שעב
42.3	5.9	1.8	51.8	100.0	156,746	21,833	6,844	191,761	370,340	<b>יישובים כפריים - סה"כ</b>
39.5	10.1	3.0	50.4	100.0	61,298	15,663	4,585	78,175	155,136	מושבים
43.1	2.8	1.3	54.1	100.0	4,955	321	155	6,214	11,490	מושבים שיתופיים
46.7	0.9	0.6	52.5	100.0	51,269	935	608	57,657	109,861	קיבוצים
60.0	1.1	0.7	38.9	100.0	1,711	32	19	1,109	2,852	יישובים מוסדיים יהודיים
37.5	5.8	1.8	56.7	100.0	27,499	4,233	1,332	41,601	73,333	יישובים יהודיים קטנים יישובים לא יהודיים
56.7	3.7	0.8	39.6	100.0	10,014	649	145	7,005	17,668	קטנים
76.6	1.2	0.3	22.2	100.0	19,123	309	86	5,534	24,966	אוכלוסייה מחוץ ליישובים
99.7	0.0		0.3	100.0	8,069	1		23	8,093	כתובת לא ידועה

לוח 29: סוג המבוטחים לפי יישוב - 2004

אחוזים					מספרים					היישובים לפי סדר א'-ב'
אחר	עצמאים	שכירים		סך הכול	אחר	עצמאים	שכירים		סך הכול	
		מזה: שכירים ועצמאים	סך הכול				מזה: שכירים ועצמאים	סך הכול		
51.0	4.0	0.6	45.0	100.0	2,676,376	211,124	30,685	2,357,830	5,245,330	<b>סך הכול</b>
57.7	3.2	0.7	39.1	100.0	1,995	110	23	1,351	3,456	אבו גוש
54.4	5.6	1.0	40.0	100.0	3,573	365	65	2,624	6,562	אבו סנאן
65.1	2.3	0.5	32.6	100.0	782	28	6	391	1,201	אבטין
41.3	6.5	1.4	52.3	100.0	2,814	440	96	3,561	6,815	אבן יהודה
60.1	5.4	0.5	34.6	100.0	13,682	1,223	108	7,872	22,777	אום אל-פחם
54.8	2.0	0.3	43.2	100.0	9,166	336	55	7,219	16,721	אופקים
45.6	5.4	0.7	49.1	100.0	10,715	1,258	170	11,538	23,511	אור יהודה
47.5	3.2	0.6	49.3	100.0	6,300	430	83	6,533	13,263	אור עקיבא
33.9	7.2	1.5	58.9	100.0	1,232	262	53	2,142	3,636	אורנית
45.3	5.3	0.8	49.5	100.0	3,669	426	61	4,012	8,107	אזור
39.8	4.5	0.8	55.8	100.0	17,411	1,949	336	24,417	43,777	אילת
55.8	6.5	1.1	37.7	100.0	3,407	394	67	2,305	6,106	אכסאל
37.8	2.6	1.5	59.6	100.0	675	47	27	1,064	1,786	אלון שבות
41.9	5.5	0.9	52.6	100.0	787	103	16	987	1,877	אליכין
51.5	3.4	0.5	45.1	100.0	5,792	381	59	5,077	11,250	אלעד
34.8	7.2	1.2	57.9	100.0	1,404	292	48	2,333	4,029	אלפי מנשה
36.2	4.1	1.2	59.6	100.0	776	88	26	1,277	2,141	אלקנה
56.2	5.5	0.9	38.3	100.0	3,535	348	55	2,408	6,291	אעבלין
41.0	4.7	1.8	54.3	100.0	1,777	204	79	2,357	4,338	אפרתה
38.0	3.2	0.8	58.8	100.0	4,898	407	100	7,572	12,877	אריאל
51.5	2.9	0.4	45.6	100.0	77,199	4,301	535	68,406	149,906	אשדוד
53.1	3.3	0.4	43.7	100.0	45,740	2,806	381	37,631	86,177	אשקלון
54.0	6.7	0.7	39.3	100.0	9,857	1,216	122	7,175	18,248	באקה-ג'ת
44.5	4.6	0.9	51.0	100.0	2,306	237	46	2,644	5,187	באר יעקב
50.0	2.4	0.3	47.6	100.0	73,129	3,466	474	69,650	146,245	באר שבע
59.8	3.3	0.8	36.9	100.0	2,401	133	33	1,484	4,018	בועינה-נוג'ידאת
56.8	5.1	1.5	38.1	100.0	1,901	171	49	1,276	3,348	בוקעאטא
61.0	2.6	0.5	36.4	100.0	2,509	105	21	1,498	4,112	ביר אל-מכסור
41.0	3.0	0.8	56.1	100.0	1,055	76	21	1,443	2,574	בית אל

לוח 29 (המשך)

אחוזים					מספרים					היישובים לפי סדר א'-ב'
אחר	עצמאים	שכירים		סך הכול	אחר	עצמאים	שכירים		סך הכול	
		מזה: שכירים ועצמאים	סך הכול				מזה: שכירים ועצמאים	סך הכול		
31.9	6.4	1.7	61.7	100.0	692	139	36	1,341	2,172	בית אריה
56.5	3.5	0.6	40.0	100.0	3,422	215	36	2,423	6,060	בית גן
41.0	6.5	1.1	52.5	100.0	1,548	244	42	1,982	3,774	בית דגן
43.6	3.3	0.4	53.1	100.0	5,400	407	49	6,580	12,387	בית שאן
53.7	3.0	0.6	43.3	100.0	18,971	1,058	197	15,321	35,350	בית שמש
62.6	1.8	0.3	35.6	100.0	6,345	185	28	3,602	10,132	ביתר עילית
63.1	2.4	0.2	34.4	100.0	53,487	2,061	207	29,161	84,709	בני ברק
43.3	2.7	0.5	54.0	100.0	2,357	148	26	2,936	5,441	בני עיי"ש
40.1	6.5	1.7	53.4	100.0	2,779	448	116	3,702	6,929	בנימינה-גבעת עדה
58.2	4.0	0.8	37.8	100.0	2,379	163	34	1,548	4,090	בסמ"ה
58.1	3.9	0.7	38.0	100.0	2,106	140	25	1,377	3,623	בסמת טבעון
28.9	7.5	2.3	63.5	100.0	838	218	66	1,841	2,897	בת חפר
53.4	3.3	0.3	43.3	100.0	66,737	4,145	424	54,168	125,050	בת ים
56.9	4.7	0.6	38.4	100.0	5,623	465	56	3,790	9,878	ג'דידה-מכר
55.0	3.3	1.0	41.7	100.0	1,783	107	31	1,352	3,242	ג'ולס
58.0	6.6	0.8	35.4	100.0	2,459	282	36	1,500	4,241	ג'לג'וליה
44.9	2.3	0.5	52.7	100.0	2,660	138	28	3,123	5,921	ג'סר א-זרקא
45.9	8.4	1.8	45.7	100.0	888	162	34	885	1,935	ג'ש (גוש חלב)
32.1	5.4	1.5	62.4	100.0	431	73	20	837	1,341	גבע בנימין
32.3	5.9	1.8	61.9	100.0	385	70	21	738	1,193	גבעת אבני
36.7	4.9	1.0	58.4	100.0	2,629	351	69	4,192	7,172	גבעת זאב
42.4	4.5	0.9	53.1	100.0	5,685	609	117	7,129	13,423	גבעת שמואל
48.9	4.5	0.7	46.6	100.0	21,028	1,953	305	20,052	43,033	גבעתיים
41.8	4.5	0.9	53.6	100.0	3,956	428	83	5,071	9,455	גדרה
37.3	6.3	1.1	56.4	100.0	3,366	568	97	5,098	9,032	גן יבנה
29.6	7.5	2.0	62.9	100.0	414	105	28	881	1,400	גן נר
43.6	5.1	1.1	51.4	100.0	4,008	468	104	4,726	9,202	גני תקווה
55.6	5.2	0.6	39.2	100.0	8,999	840	98	6,332	16,171	דאלית אל-כרמל-עספיא
53.7	7.3	0.8	39.0	100.0	2,532	345	40	1,836	4,713	דבוריה

לוח 29 (המשך)

אחוזים					מספרים					היישובים לפי סדר א'-ב'
אחר	עצמאים	שכירים		סך הכול	אחר	עצמאים	שכירים		סך הכול	
		מזה: שכירים ועצמאים	סך הכול				מזה: שכירים ועצמאים	סך הכול		
55.6	4.3	0.7	40.1	100.0	2,725	211	36	1,963	4,899	דיר חנא
54.7	1.9	0.3	43.5	100.0	14,468	495	84	11,499	26,462	דימונה
40.5	5.9	0.9	53.6	100.0	12,671	1,844	271	16,754	31,269	הוד השרון
33.8	6.6	2.0	59.7	100.0	536	104	31	947	1,587	הר אדר
49.0	5.0	0.6	46.0	100.0	37,159	3,814	447	34,837	75,810	הרצליה
43.8	6.4	1.2	49.9	100.0	4,797	699	128	5,465	10,961	זכרון יעקב
50.3	8.0	1.3	41.7	100.0	1,560	249	41	1,292	3,101	זמר
63.8	2.8	0.2	33.4	100.0	2,127	93	7	1,113	3,333	זרזיר
47.3	3.3	0.5	49.4	100.0	29,195	2,052	314	30,477	61,724	חדרה
48.3	4.6	0.4	47.1	100.0	69,867	6,586	526	68,144	144,597	חולון
62.9	2.2	0.5	34.9	100.0	2,118	73	17	1,174	3,365	חורה
56.8	5.4	0.9	37.8	100.0	1,816	173	29	1,207	3,196	חורפיש
54.6	3.0	0.3	42.4	100.0	129,031	7,067	700	100,120	236,218	חיפה
47.9	3.5	0.7	48.6	100.0	2,922	215	43	2,965	6,102	חצור הגלילית
47.0	4.9	1.4	48.1	100.0	641	67	19	655	1,363	חשמונאים
51.5	3.8	0.5	44.7	100.0	16,619	1,231	148	14,435	32,285	טבריה
47.3	2.8	0.9	49.9	100.0	1,396	83	26	1,472	2,951	טובא-זנגריה
54.7	6.9	0.9	38.4	100.0	3,373	424	54	2,364	6,161	טורעאן
54.6	5.8	0.5	39.5	100.0	10,578	1,128	101	7,650	19,356	טיבה
53.4	7.9	0.7	38.7	100.0	6,710	996	93	4,863	12,569	טירה
53.7	2.9	0.4	43.5	100.0	8,520	453	68	6,907	15,880	טירת כרמל
61.9	4.4	0.3	33.7	100.0	9,311	662	51	5,080	15,053	טמרה
47.2	3.8	0.8	49.0	100.0	1,419	114	25	1,472	3,005	יאנוח-ג'ת
51.2	6.8	1.5	42.0	100.0	937	124	28	768	1,829	יבנאל
45.2	4.3	0.6	50.5	100.0	10,957	1,055	153	12,253	24,265	יבנה
43.8	5.2	0.8	50.9	100.0	8,744	1,044	163	10,154	19,942	יהוד-מונסון
53.9	4.6	1.0	41.5	100.0	4,824	407	89	3,712	8,943	יפיע
38.8	3.3	0.7	57.9	100.0	5,074	427	95	7,571	13,072	יקנעם עילית
48.6	1.5	0.3	49.8	100.0	2,937	92	16	3,010	6,039	ירוחם

לוח 29 (המשך)

אחוזים					מספרים					היישובים לפי סדר א'-ב'
אחר	עצמאים	שכירים		סך הכול	אחר	עצמאים	שכירים		סך הכול	
		מזה: שכירים ועצמאים	סך הכול				מזה: שכירים ועצמאים	סך הכול		
61.8	3.4	0.2	34.8	100.0	305,133	16,952	897	171,546	493,631	ירושלים
56.9	5.4	0.9	37.7	100.0	4,028	380	63	2,671	7,079	ירכא
56.4	3.9	0.8	39.8	100.0	2,982	205	42	2,104	5,291	כאבול
51.3	3.9	1.3	44.8	100.0	900	68	22	786	1,754	כאוכב אבו אל-היג'א
36.0	6.8	1.6	57.2	100.0	2,606	495	119	4,146	7,247	כוכב יאיר
57.1	2.2	0.5	40.7	100.0	1,294	49	12	923	2,266	כוכב יעקב
65.3	2.0	0.4	32.7	100.0	3,010	92	17	1,509	4,611	כסיפה
52.0	4.4	0.8	43.6	100.0	1,886	158	28	1,582	3,626	כסרא-סמיע
55.6	2.8	0.5	41.6	100.0	1,246	62	11	933	2,241	כעביה-טבאש-חג'אג'רה
33.9	6.2	2.2	59.9	100.0	417	76	27	737	1,230	כפר אדומים
50.1	7.3	1.5	42.6	100.0	648	95	20	551	1,294	כפר ברא
40.9	4.6	1.6	54.5	100.0	1,583	178	61	2,113	3,874	כפר ורדים
52.6	3.1	0.7	44.3	100.0	1,396	83	18	1,177	2,656	כפר חב"ד
50.4	7.6	1.1	42.0	100.0	2,875	435	60	2,392	5,702	כפר יאסיף
40.0	5.4	1.3	54.6	100.0	3,531	481	115	4,821	8,833	כפר יונה
52.6	3.9	1.0	43.5	100.0	1,010	75	19	834	1,919	כפר כמא
56.1	4.6	0.7	39.3	100.0	5,212	429	66	3,652	9,293	כפר כנא
59.3	4.9	0.6	35.8	100.0	4,398	367	41	2,652	7,417	כפר מנדא
52.4	4.3	1.2	43.3	100.0	602	49	14	497	1,148	כפר מצר
45.0	4.4	0.6	50.6	100.0	30,269	2,993	415	34,009	67,271	כפר סבא
55.5	5.6	0.6	38.9	100.0	5,115	520	52	3,581	9,216	כפר קאסם
48.3	5.7	1.0	46.1	100.0	4,041	473	83	3,854	8,368	כפר קרע
35.0	5.9	2.2	59.1	100.0	635	108	40	1,073	1,816	כפר תבור
50.1	2.6	0.5	47.3	100.0	19,390	995	179	18,291	38,676	כרמיאל
31.6	3.6	1.2	64.9	100.0	1,204	136	47	2,475	3,815	להבים
51.6	3.0	0.4	45.4	100.0	26,404	1,511	190	23,221	51,136	לוד
29.0	6.8	1.8	64.2	100.0	356	84	22	788	1,228	לפיד
63.8	2.6	0.4	33.5	100.0	2,410	100	16	1,267	3,777	לקיה
44.0	4.9	0.9	51.1	100.0	7,441	834	148	8,653	16,928	מבשרת ציון



לוח 29 (המשך)

אחוזים					מספרים					היישובים לפי סדר א'-ב'
אחר	עצמאים	שכירים		סך הכול	אחר	עצמאים	שכירים		סך הכול	
		מזה: שכירים ועצמאים	סך הכול				מזה: שכירים ועצמאים	סך הכול		
57.6	7.6	1.3	34.8	100.0	3,436	455	77	2,073	5,964	מג'דל שמס
59.2	4.9	0.6	35.9	100.0	6,448	534	63	3,915	10,897	מגאר
52.7	2.4	0.4	44.9	100.0	10,318	467	87	8,796	19,581	מגדל העמק
64.6	2.3	0.4	33.1	100.0	7,825	282	46	4,010	12,117	מודיעין עילית
34.3	5.1	0.9	60.7	100.0	11,801	1,740	315	20,889	34,430	מודיעין-מכבים-רעות
58.1	4.3	1.2	37.6	100.0	937	70	19	606	1,613	מוקיבלה
38.0	5.5	1.1	56.5	100.0	2,143	310	62	3,191	5,644	מזכרת בתיה
55.5	6.0	0.8	38.5	100.0	1,138	122	16	790	2,050	מזרעה
33.7	3.7	1.3	62.6	100.0	1,556	171	59	2,885	4,612	מיתר
52.3	5.9	1.5	41.8	100.0	1,086	123	31	868	2,077	מסעדה
48.8	6.7	1.6	44.5	100.0	982	134	32	896	2,012	מעיליא
36.5	3.9	0.8	59.6	100.0	7,241	769	150	11,804	19,814	מעלה אדומים
59.2	4.6	0.8	36.2	100.0	3,809	297	49	2,331	6,437	מעלה עירון
52.7	3.1	0.7	44.2	100.0	8,568	498	110	7,191	16,257	מעלות-תרשיחא
51.1	2.1	1.0	46.8	100.0	1,779	73	34	1,631	3,483	מצפה רמון
38.9	3.9	1.1	57.1	100.0	424	43	12	622	1,089	מרכז שפירא
59.3	5.3	0.6	35.4	100.0	2,122	191	23	1,265	3,578	משהד
25.9	8.3	2.0	65.8	100.0	431	138	33	1,094	1,663	מתן
52.1	3.4	0.5	44.5	100.0	22,280	1,445	211	19,024	42,749	נהריה
47.4	4.0	1.4	48.6	100.0	618	52	18	633	1,303	נווה דקלים
34.0	3.8	1.4	62.2	100.0	321	36	13	588	945	נוף איילון
26.4	5.5	2.0	68.1	100.0	390	82	29	1,008	1,480	נופית
45.4	4.5	1.5	50.1	100.0	659	65	22	726	1,450	נורדיה
53.6	5.2	0.8	41.1	100.0	2,834	277	40	2,173	5,284	נחף
43.6	4.3	0.8	52.0	100.0	9,918	984	178	11,830	22,732	נס ציונה
58.1	5.1	0.5	36.8	100.0	26,979	2,363	227	17,071	46,413	נצרת
55.7	2.1	0.4	42.2	100.0	22,883	865	180	17,343	41,091	נצרת עילית
50.1	2.9	0.6	47.0	100.0	9,095	521	113	8,530	18,146	נשר
53.7	2.8	0.5	43.4	100.0	8,104	427	70	6,549	15,080	נתיבות

לוח 29 (המשך)

אחוזים					מספרים					היישובים לפי סדר א'-ב'
אחר	עצמאים	שכירים		סך הכול	אחר	עצמאים	שכירים		סך הכול	
		מזה: שכירים ועצמאים	סך הכול				מזה: שכירים ועצמאים	סך הכול		
52.7	3.4	0.4	43.9	100.0	76,798	4,971	551	63,881	145,650	נתניה
53.7	2.6	0.7	43.7	100.0	1,074	53	14	874	2,001	סאג'ור
61.2	4.0	1.4	34.8	100.0	2,062	136	48	1,173	3,371	סביון
56.9	4.7	1.4	38.4	100.0	781	64	19	527	1,372	סולם
55.8	4.8	0.6	39.4	100.0	8,003	690	83	5,645	14,338	סח'נין
64.0	3.4	1.1	32.5	100.0	761	41	13	387	1,189	עוזיר
39.9	4.0	1.3	56.1	100.0	2,189	219	73	3,072	5,480	עומר
47.1	5.4	1.2	47.4	100.0	1,358	156	36	1,367	2,881	עילבון
65.0	3.0	0.6	32.0	100.0	2,129	99	19	1,049	3,277	עילוט
61.0	3.7	0.9	35.4	100.0	3,516	211	51	2,040	5,767	עין מאהל
57.1	2.9	0.4	40.0	100.0	21,623	1,107	151	15,153	37,883	עכו
45.3	2.1	1.8	52.5	100.0	570	27	22	660	1,257	עלי
63.6	2.0	0.6	34.4	100.0	962	30	9	520	1,512	עמנואל
49.9	3.0	0.4	47.1	100.0	15,689	934	140	14,821	31,444	עפולה
33.8	3.5	1.6	62.8	100.0	446	46	21	829	1,321	עפרה
56.2	5.6	0.8	38.2	100.0	5,949	588	82	4,043	10,580	עראבה
51.2	2.2	0.7	46.6	100.0	10,744	462	149	9,797	21,003	ערד
55.8	4.1	0.8	40.1	100.0	4,974	361	73	3,574	8,909	ערערה
67.5	1.8	0.6	30.7	100.0	2,771	74	23	1,262	4,107	ערערה-בנגב
46.4	4.0	1.0	49.6	100.0	1,558	136	35	1,666	3,360	עתלית
51.5	5.2	0.7	43.3	100.0	3,022	306	43	2,543	5,871	פורידיס
49.5	6.9	1.6	43.6	100.0	1,039	145	34	916	2,100	פסוטה
48.7	7.1	1.3	44.3	100.0	1,574	228	41	1,431	3,233	פקיעין (בוקיעה)
46.6	4.7	0.8	48.8	100.0	10,326	1,037	182	10,817	22,180	פרדס חנה-כרכור
35.0	6.7	1.4	58.3	100.0	1,412	271	57	2,354	4,037	פרדסיה
45.8	3.8	0.4	50.4	100.0	66,791	5,543	558	73,460	145,794	פתח תקווה
32.6	6.5	2.5	60.9	100.0	713	142	54	1,332	2,187	צור הדסה
36.7	7.5	1.4	55.8	100.0	3,575	735	132	5,432	9,742	צורן-קדימה
58.1	3.0	0.6	38.9	100.0	11,584	603	120	7,753	19,940	צפת

אחוזים					מספרים					היישובים לפי סדר א'-ב'
אחר	עצמאים	שכירים		סך הכול	אחר	עצמאים	שכירים		סך הכול	
		מזה: שכירים ועצמאים	סך הכול				מזה: שכירים ועצמאים	סך הכול		
40.7	4.3	1.7	55.0	100.0	759	80	31	1,024	1,863	קדומים
50.5	6.6	1.9	42.9	100.0	1,554	204	58	1,320	3,078	קיסריה
58.1	6.4	0.8	35.6	100.0	5,300	580	75	3,248	9,128	קלנסווה
37.2	4.8	1.6	57.9	100.0	798	104	35	1,243	2,145	קציר-חריש
41.4	3.3	1.0	55.3	100.0	2,170	174	53	2,898	5,242	קצרין
48.0	4.5	0.8	47.5	100.0	10,627	997	182	10,506	22,130	קריית אנו
45.8	2.5	0.4	51.8	100.0	1,747	95	15	1,976	3,818	קריית ארבע
53.1	3.2	0.4	43.7	100.0	22,281	1,343	155	18,374	41,998	קריית אתא
52.1	2.8	0.5	45.1	100.0	17,586	951	164	15,247	33,784	קריית ביאליק
53.3	3.2	0.4	43.6	100.0	19,848	1,175	160	16,221	37,244	קריית גת
50.1	4.5	1.0	45.4	100.0	6,195	558	119	5,615	12,368	קריית טבעון
59.3	2.2	0.3	38.6	100.0	21,760	793	118	14,151	36,704	קריית ים
71.2	3.3	1.0	25.6	100.0	1,226	56	18	440	1,722	קריית יערים
49.2	2.8	0.4	48.0	100.0	16,641	958	150	16,243	33,842	קריית מוצקין
52.2	3.1	0.5	44.7	100.0	7,553	449	71	6,478	14,480	קריית מלאכי
45.1	4.0	0.7	51.0	100.0	3,104	274	47	3,509	6,887	קריית עקרון
44.6	3.0	0.5	52.5	100.0	7,992	530	91	9,413	17,935	קריית שמונה
43.1	3.7	1.1	53.2	100.0	1,813	154	48	2,239	4,206	קרני שומרון
55.3	6.3	0.9	38.4	100.0	2,761	315	44	1,916	4,992	ראמה
41.7	5.2	0.7	53.1	100.0	10,101	1,257	172	12,838	24,196	ראש העין
39.8	7.6	2.5	52.7	100.0	736	140	46	975	1,851	ראש פינה
43.4	4.4	0.4	52.2	100.0	76,457	7,765	629	91,935	176,157	ראשון לציון
64.6	2.8	0.4	32.7	100.0	10,885	467	69	5,509	16,861	רהט
47.7	3.3	0.5	49.0	100.0	40,338	2,786	398	41,513	84,637	רחובות
57.5	4.5	0.8	38.0	100.0	4,378	344	64	2,891	7,613	רינה
56.3	2.6	0.3	41.1	100.0	2,319	105	14	1,693	4,117	רכסים
49.7	4.0	0.5	46.3	100.0	23,404	1,867	224	21,830	47,101	רמלה
48.1	5.1	1.1	46.8	100.0	1,184	126	27	1,154	2,464	רמת אפעל
50.5	4.5	0.5	45.0	100.0	57,903	5,164	524	51,611	114,678	רמת גן

לוח 29 (המשך)

אחוזים					מספרים					היישובים לפי סדר א'-ב'
אחר	עצמאים	שכירים		סך הכול	אחר	עצמאים	שכירים		סך הכול	
		מזה: שכירים ועצמאים	סך הכול				מזה: שכירים ועצמאים	סך הכול		
47.9	5.9	0.8	46.2	100.0	15,176	1,863	258	14,641	31,680	רמת השרון
37.4	5.4	1.2	57.2	100.0	1,442	209	48	2,206	3,857	רמת ישי
49.8	5.1	0.7	45.1	100.0	29,963	3,073	392	27,086	60,122	רעננה
53.2	4.6	0.8	42.2	100.0	1,470	128	22	1,165	2,763	שבלי - אום אל-גנם
68.4	1.2	0.1	30.3	100.0	1,709	31	3	758	2,498	שגב-שלום
53.6	4.6	0.6	41.9	100.0	8,545	728	102	6,674	15,947	שגור
44.6	2.8	0.6	52.6	100.0	7,185	446	89	8,478	16,109	שדרות
31.7	6.3	1.4	62.0	100.0	3,095	614	134	6,047	9,756	שוהם
54.9	4.7	0.7	40.4	100.0	685	59	9	504	1,248	שייח' דנון
47.9	3.6	0.9	48.5	100.0	2,084	157	40	2,109	4,350	שלומי
58.2	3.6	0.9	38.2	100.0	1,870	115	29	1,227	3,212	שעב
34.0	7.2	1.3	58.8	100.0	851	180	33	1,473	2,504	שערי תקווה
55.9	5.0	0.6	39.1	100.0	11,217	1,008	124	7,844	20,069	שפרעם
50.8	4.9	0.3	44.3	100.0	192,271	18,504	1,104	167,623	378,398	תל אביב - יפו
36.8	6.7	1.3	56.5	100.0	2,110	383	77	3,236	5,729	תל מונד
68.5	2.2	0.4	29.3	100.0	3,513	114	18	1,504	5,131	תל שבע

לוח 30: סוג המבוטחים לפי מועצה אזורית - 2004

אחוזים					מספרים					מועצה אזורית
אחר	עצמאים	שכירים		סך הכול	אחר	עצמאים	שכירים		סך הכול	
		מזה: שכירים ועצמאים	סך הכול				מזה: שכירים ועצמאים	סך הכול		
42.3	5.8	1.8	51.9	100.0	174,037	23,768	7,426	213,419	411,224	<b>סך כל המועצות האזוריות</b>
60.0	2.5	0.8	37.5	100.0	312	13	4	195	520	אבו בסמה
62.3	3.2	0.9	34.5	100.0	2,003	104	30	1,108	3,215	אל-בטוף
32.9	13.2	4.4	53.9	100.0	321	129	43	527	977	אלונה
52.7	4.9	1.1	42.4	100.0	2,043	190	43	1,647	3,880	אפעל
43.8	6.0	2.0	50.2	100.0	3,447	474	158	3,955	7,876	אשכול
41.2	9.3	2.0	49.5	100.0	4,875	1,096	236	5,856	11,827	באר טוביה
55.6	4.2	1.2	40.3	100.0	2,073	155	45	1,502	3,730	בוסתן-אל-מרג'א
42.1	1.8	0.8	56.1	100.0	1,739	75	32	2,319	4,133	בני שמעון
44.1	2.6	0.8	53.4	100.0	3,373	197	61	4,084	7,654	בקעת בית שאן
46.9	5.1	1.5	48.0	100.0	2,038	220	66	2,087	4,345	ברנר
42.4	7.1	2.0	50.5	100.0	1,228	206	59	1,464	2,898	גדרות
28.9	8.7	3.4	62.5	100.0	2,281	684	266	4,935	7,900	גולן
38.8	3.5	1.5	57.7	100.0	2,612	235	103	3,877	6,724	גוש עציון
43.5	6.1	1.5	50.4	100.0	6,034	846	213	6,983	13,863	גזר
42.5	7.1	2.3	50.4	100.0	1,373	231	73	1,628	3,232	גן רווה
38.2	7.5	2.2	54.3	100.0	5,556	1,092	320	7,899	14,547	דרום השרון
46.3	5.3	1.6	48.4	100.0	7,344	837	259	7,673	15,854	הגלבוע
46.6	0.8	0.7	52.6	100.0	5,490	98	78	6,204	11,792	הגליל העליון
35.8	7.0	2.3	57.2	100.0	2,029	399	128	3,245	5,673	הגליל התחתון
29.4	31.0	6.6	39.6	100.0	557	586	124	750	1,893	הערבה התיכונה
29.8	3.0	1.3	67.2	100.0	702	70	31	1,582	2,354	הר חברון
42.5	2.7	1.0	54.8	100.0	2,842	180	66	3,668	6,690	זבולון
41.5	1.0	0.5	57.5	100.0	987	23	11	1,367	2,377	חבל אילות
43.0	3.3	1.1	53.7	100.0	1,091	84	29	1,364	2,539	חבל יבנה
38.6	7.3	1.8	54.1	100.0	4,080	767	191	5,719	10,566	חבל מודיעין
43.4	5.9	1.4	50.7	100.0	3,199	435	102	3,740	7,374	חוף אשקלון
44.4	5.6	1.5	50.0	100.0	6,843	863	229	7,695	15,401	חוף הכרמל
43.8	6.7	1.9	49.5	100.0	2,778	426	120	3,141	6,345	חוף השרון

לוח 30 (המשך)

אחוזים					מספרים					מועצה אזורית
אחר	עצמאים	שכירים		סך הכול	אחר	עצמאים	שכירים		סך הכול	
		מזה: שכירים ועצמאים	סך הכול				מזה: שכירים ועצמאים	סך הכול		
39.8	8.7	2.5	51.4	100.0	1,444	316	90	1,865	3,625	חוף עזה
48.0	2.9	1.0	49.0	100.0	1,965	120	39	2,007	4,092	יואב
38.7	8.8	2.5	52.5	100.0	4,481	1,020	288	6,073	11,574	לב השרון
42.2	9.2	2.0	48.7	100.0	2,047	445	97	2,363	4,855	לכיש
36.6	10.7	4.2	52.8	100.0	1,549	452	180	2,236	4,237	מבואות החרמון
45.8	2.3	0.8	51.9	100.0	3,454	174	58	3,907	7,535	מגידו
41.8	3.8	1.6	54.4	100.0	256	23	10	333	612	מגילות
49.9	3.4	1.1	46.7	100.0	7,596	513	167	7,110	15,219	מטה אשר
39.8	4.3	1.3	55.9	100.0	7,807	838	264	10,948	19,593	מטה בנימין
43.9	5.3	1.8	50.8	100.0	10,223	1,233	430	11,834	23,290	מטה יהודה
42.5	3.8	1.5	53.7	100.0	3,559	320	122	4,497	8,376	מנשה
39.6	14.9	5.6	45.5	100.0	2,195	825	312	2,519	5,539	מעלה יוסף
41.8	10.6	4.1	47.6	100.0	3,045	773	295	3,463	7,281	מרום הגליל
44.8	7.1	2.0	48.2	100.0	2,454	387	111	2,640	5,481	מרחבים
38.9	5.0	2.0	56.1	100.0	4,334	554	226	6,244	11,132	משגב
46.3	4.2	1.0	49.4	100.0	679	62	14	724	1,465	נחל שורק
42.4	2.3	0.9	55.3	100.0	3,677	199	77	4,800	8,676	עמק הירדן
40.2	7.1	2.3	52.7	100.0	9,345	1,651	535	12,250	23,246	עמק חפר
41.3	5.5	1.9	53.3	100.0	7,954	1,055	364	10,267	19,276	עמק זרעאל
46.3	5.6	1.3	48.1	100.0	3,149	382	87	3,275	6,806	עמק לוד
32.3	11.2	4.8	56.6	100.0	821	284	123	1,439	2,544	ערבות הירדן
52.4	3.1	1.8	44.5	100.0	1,555	92	53	1,320	2,967	רמת נגב
40.3	5.8	1.8	53.9	100.0	1,811	262	79	2,421	4,494	שדות נגב
36.7	4.8	1.4	58.5	100.0	4,515	589	171	7,203	12,307	שומרון
44.9	1.3	0.7	53.8	100.0	2,067	59	32	2,475	4,601	שער הנגב
46.6	6.1	1.0	47.3	100.0	2,478	327	55	2,517	5,322	שפיר
36.3	10.9	3.0	52.8	100.0	327	98	27	475	900	תמר

לוח 31: סוג המבוטחים לפי מחוז ונפה - 2004

אחוזים					מספרים					מחוז ונפה
אחר	עצמאים	שכירים		סך הכול	אחר	עצמאים	שכירים		סך הכול	
		מזה: שכירים ועצמאים	סך הכול				מזה: שכירים ועצמאים	סך הכול		
51.0	4.0	0.6	45.0	100.0	2,676,376	211,124	30,685	2,357,830	5,245,330	<b>סך הכול</b>
60.1	3.5	0.3	36.4	100.0	345,100	20,245	1,714	209,177	574,522	ירושלים
60.1	3.5	0.3	36.4	100.0	345,100	20,245	1,714	209,177	574,522	ירושלים
51.9	4.2	0.9	43.9	100.0	426,654	34,553	7,010	361,274	822,481	הצפון
48.0	4.1	1.2	47.9	100.0	35,442	3,061	880	35,386	73,889	צפת
49.3	4.4	0.9	46.3	100.0	34,627	3,116	640	32,499	70,242	כנרת
52.3	3.9	0.7	43.8	100.0	154,118	11,536	2,205	129,300	294,954	ירזעאל
53.4	4.2	0.8	42.4	100.0	190,257	15,138	2,791	151,196	356,591	עכו
45.6	6.3	1.8	48.1	100.0	12,210	1,702	494	12,893	26,805	גולן
52.3	3.5	0.5	44.2	100.0	354,868	24,037	3,557	299,926	678,831	חיפה
53.8	3.0	0.4	43.2	100.0	245,468	13,779	1,767	197,001	456,248	חיפה
49.2	4.6	0.8	46.2	100.0	109,400	10,258	1,790	102,925	222,583	חדרה
45.9	4.6	0.7	49.5	100.0	564,994	56,594	8,499	609,885	1,231,473	המרכז
49.2	5.0	0.9	45.8	100.0	131,698	13,433	2,297	122,609	267,740	השרון
45.5	4.7	0.7	49.8	100.0	194,220	20,142	2,931	212,430	426,792	פתח תקוה
45.0	4.4	0.8	50.6	100.0	79,648	7,823	1,330	89,619	177,090	רמלה
44.3	4.2	0.5	51.5	100.0	159,428	15,196	1,941	185,227	359,851	רחובות
51.2	4.4	0.4	44.3	100.0	541,716	47,044	4,280	468,846	1,057,606	תל אביב
51.2	4.4	0.4	44.3	100.0	541,716	47,044	4,280	468,846	1,057,606	תל אביב
51.4	3.1	0.6	45.5	100.0	374,445	22,733	4,031	331,765	728,943	הדרום
50.9	3.4	0.5	45.7	100.0	174,165	11,661	1,798	156,211	342,037	אשקלון
51.8	2.9	0.6	45.4	100.0	200,280	11,072	2,233	175,554	386,906	באר שבע
42.3	4.0	1.1	53.7	100.0	59,069	5,601	1,504	75,060	139,730	יהודה ושומרון
39.8	8.7	2.5	51.4	100.0	1,444	316	90	1,865	3,625	חבל עזה

**לוח 32: שכר ממוצע ושכר חציוני של שכירים - 2004, 2003**

שנה	שכר ממוצע (ש"ח)	שכר חציוני (ש"ח)	שכר חציוני כאחוז מהשכר הממוצע
<b>לחודש בשנה</b>			
2003	6,008	3,865	64.3
2004	6,053	3,992	66.0
<b>לחודש עבודה</b>			
2003	7,458	4,427	59.4
2004	7,564	4,557	60.2

**לוח 33: הכנסה ממוצעת והכנסה חציונית (לחודש בשנה) של עצמאים - 2004, 2003**

שנה	הכנסה ממוצעת (ש"ח)	הכנסה חציונית (ש"ח)	הכנסה חציונית כאחוז מההכנסה הממוצעת
2003	6,040	3,314	54.9
2004	6,251	3,312	53.0



לוח 34: התפלגות העובדים השכירים לפי מספר מקומות עבודה בו-זמנית ולפי מין - 2003

שכר ממוצע לחודש (₪)			מספר שכירים (אלפים)			מקורות השכר
נשים	גברים	סך הכול	נשים	גברים	סך הכול	
5,538	9,226	7,457	926.2	1,009.6	1,935.8	<b>סך הכול</b>
5,770	9,365	7,679	819.2	930.7	1,749.9	<b>משרה מלאה</b> - סך הכול
5,844	9,458	7,776	781.9	900.2	1,682.1	מזה: מקום עבודה אחד
4,301	6,792	5,434	34.8	28.8	63.6	2 מקומות עבודה
4,067	4,825	4,378	2.5	1.7	4.2	3+ מקומות עבודה
3,932	7,268	5,582	22.4	22.8	45.2	<b>משרה חלקית</b> - סך הכול
3,629	6,963	5,303	19.6	20.6	40.2	מזה: מקום עבודה אחד
5,735	9,256	7,219	2.4	1.9	4.3	2 מקומות עבודה
7,247	12,445	10,146	0.4	0.3	0.7	3+ מקומות עבודה
2,528	3,748	3,175	14.1	15.5	29.6	<b>משרה יומית</b> - סך הכול
2,525	3,750	3,176	14.0	15.4	29.4	מזה: מקום עבודה אחד
2,849	3,359	3,062	0.1	0.1	0.2	2+ מקומות עבודה
7,283	15,385	11,040	21.8	19.0	40.8	<b>משרה מלאה + חלקית</b> - סך הכול
7,291	14,672	10,641	18.5	15.3	33.8	מזה: 1 מלאה + 1 נוספת
8,362	19,468	14,510	1.3	1.7	3.0	1 מלאה + 2 נוספות
7,476	21,543	15,975	0.2	0.3	0.5	1 מלאה + 3 נוספות
6,461	16,604	11,120	1.8	1.7	3.5	2 מלאות + נוספות
3,459	4,753	3,998	4.5	3.3	7.8	<b>משרה מלאה או חלקית + יומית</b> - סך הכול
3,433	4,743	3,990	4.0	2.9	6.9	מזה: 1 מלאה + 1 יומית
3,354	--	3,354	0.1	0.0	0.1	1 מלאה + 2 יומיות
3,630	4,784	4,098	0.4	0.4	0.8	3+ מקומות עבודה
2,343	3,256	2,608	44.2	18.3	62.5	<b>אחרים*</b>

\* כולל חברי קיבוצים ועובדים במשק בית.

לוח 35: התפלגות העובדים השכירים לפי מספר מקומות עבודה בו-זמנית ולפי מין - 2004

שכר ממוצע לחודש (₪)			מספר שכירים (אלפים)			מקורות השכר
נשים	גברים	סך הכול	נשים	גברים	סך הכול	
5,694	9,221	7,463	939.9	950.8	1,890.8	<b>סך הכול</b>
5,915	9,324	7,665	832.0	879.3	1,711.3	<b>משרה מלאה</b> - סך הכול
5,985	9,413	7,756	796.6	852.1	1,648.7	מזה: מקום עבודה אחד
4,443	6,725	5,438	33.1	25.8	58.9	2 מקומות עבודה
4,386	5,723	4,937	2.3	1.4	3.7	3+ מקומות עבודה
4,526	7,825	6,355	16.5	20.1	36.6	<b>משרה חלקית</b> - סך הכול
4,034	7,494	6,042	13.7	18.2	31.9	מזה: מקום עבודה אחד
6,459	10,011	7,853	2.5	1.6	4.1	2 מקומות עבודה
7,552	15,603	10,974	0.3	0.3	0.6	3+ מקומות עבודה
2,374	3,687	2,956	13.8	11.6	25.5	<b>משרה יומית</b> - סך הכול
3,372	3,689	2,960	13.7	11.5	25.3	מזה: מקום עבודה אחד
2,302	3,293	2,536	0.1	0.1	0.2	2+ מקומות עבודה
7,608	14,923	10,668	26.8	19.7	46.5	<b>משרה מלאה + חלקית</b> - סך הכול
7,558	14,627	10,452	22.6	16.0	38.6	מזה: 1 מלאה + 1 נוספת
8,786	17,400	12,919	1.8	1.8	3.6	1 מלאה + 2 נוספות
8,789	16,578	13,116	0.2	0.3	0.5	1 מלאה + 3 נוספות
8,859	14,573	10,186	2.2	1.6	3.8	2 מלאות + נוספות
3,130	4,823	3,630	5.4	2.6	8.0	<b>משרה מלאה או חלקית + יומית</b> - סך הכול
3,054	4,833	3,591	4.6	2.3	6.9	מזה: 1 מלאה + 1 יומית
3,218	--	3,270	0.1	0.0	0.1	1 מלאה + 2 יומיות
3,397	4,474	3,715	0.7	0.3	1.0	3+ מקומות עבודה
2,301	3,220	2,555	45.4	17.5	62.9	<b>אחרים*</b>

\* כולל חברי קיבוצים ועובדים במשק בית.

לוח 36: התפלגות העובדים השכירים לפי ענף כלכלי ומספר מקומות עבודה במשך השנה - 2003

מספר מקומות עבודה	סך הכול	חקלאות	תעשייה	חשמל, מים ובינוי	מסחר ושירותי אוכל	תחבורה, אחסנה ותקשורת	בנקאות ושירותים עסקיים	שירותים ציבוריים	שירותים אחרים	לא ידוע*
<b>סך הכול</b>	2,411,460	60,655	356,650	133,560	438,165	131,195	565,050	512,670	112,460	101,055
<b>משרה מלאה: סך הכול</b>	2,071,230	47,660	319,690	124,795	411,220	121,965	463,365	419,135	91,010	72,390
מזה: מקום עבודה אחד	1,639,515	36,040	269,190	90,580	303,115	98,430	349,745	358,815	68,755	64,845
2 מקומות עבודה	306,770	8,020	35,700	23,640	73,510	16,310	80,565	47,255	15,515	6,255
3+ מקומות עבודה	124,945	3,600	14,800	10,575	34,595	7,225	33,055	13,065	6,740	1,290
<b>משרה חלקית: סך הכול</b>	45,765	745	2,355	825	3,045	2,035	6,780	2,3390	5,875	715
<b>משרה מלאה או חלקית + יומית</b>	61,000	1,425	3,200	750	3,985	1,675	10,200	27,830	5,245	6,690
- סך הכול	51,925	1,225	2,980	695	3,610	1,470	9,030	22,895	4,165	5,855
מזה: מלאה + חלקית 1	7,085	150	175	40	305	170	970	3,840	750	685
מלאה + 2 חלקיות	1,990	50	45	15	70	35	200	1,095	330	150
מלאה + 3 חלקיות	6,075	960	2,355	135	515	140	525	725	135	585
<b>משרה מלאה + אחר</b>	227,390	9,865	29,050	7,055	19,400	5,380	84,180	41,590	10,195	20,675
<b>אחר**</b>	7,458	5,603	9,012	6,511	5,980	8,942	7,929	6,693	5,701	9,117
שכר ממוצע לחודש עבודה										

\* כולל מעסיקים שלא סווגו לענף כלכלי ומעסיקים שלא היה אפשר לזהות מסיבות טכניות (תיק שגוי וכד').

\*\* כולל חברי קיבוצים ושכירים אחרים העובדים במשרות כפולות.

לוח 37: התפלגות העובדים השכירים לפי ענף כלכלי ומספר מקומות עבודה במשך השנה - 2004

מספר מקומות עבודה	סך הכול	חקלאות	תעשייה	חשמל, מים ובינוי	מסחר ושירותי אוכל	תחבורה, אחסנה ותקשורת	בנקאות ושירותים עסקיים	שירותים ציבוריים	שירותים אחרים	לא ידוע*
<b>סך הכול</b>	2,360,200	105,660	330,365	146,690	447,605	106,330	484,760	523,045	107,260	108,485
<b>משרה מלאה: סך הכול</b>	2,056,080	89,800	294,795	137,395	421,185	98,450	429,555	417,640	88,660	78,600
מזה: מקום עבודה אחד	1,636,375	78,035	244,700	103,255	310,510	78,700	324,800	359,090	66,370	70,915
2 מקומות עבודה	303,410	8,545	36,235	24,305	76,405	14,220	74,920	46,580	15,810	6,390
3+ מקומות עבודה	116,295	3,220	13,860	9,835	34,270	5,530	29,835	11,970	6,480	1,295
<b>משרה חלקית: סך הכול</b>	34,565	1,050	2,565	690	3,095	1,770	6,785	14,625	3,390	595
<b>משרה מלאה או חלקית + יומית - סך הכול</b>	73,125	2,225	3,100	920	3,770	1,235	8,950	41,190	4,820	6,915
מזה: מלאה + חלקית 1	60,750	1,895	2,765	885	3,420	1,075	7,860	32,965	3,790	6,095
מלאה + 2 חלקיות	9,755	255	260	25	315	115	915	6,390	795	685
מלאה + 3 חלקיות	2,620	75	75	10	35	45	175	1,835	235	135
<b>משרה מלאה + אחר</b>	6,665	800	2,270	120	550	95	680	1,025	260	865
<b>אחר**</b>	189,765	11,785	27,635	7,565	19,005	4,780	38,790	48,565	10,130	21,510
שכר ממוצע לחודש עבודה	7,564	9,239	8,585	7,247	5,940	8,384	8,378	6,584	5,601	9,271

\* כולל מעסיקים שלא סווגו לענף כלכלי ומעסיקים שלא היה אפשר לזהות מסיבות טכניות (תיק שגוי וכד').

\*\* כולל חברי קיבוצים ושכירים אחרים העובדים במשרות כפולות.

לוח 38: קבוצת שכר או הכנסה (בממוצע לחודש) לפי מעמד בעבודה ומין (אחוזים) - 2003

עצמאים			שכירים ועצמאים			שכירים			קבוצת שכר או הכנסה
נשים	גברים	סך הכול	נשים	גברים	סך הכול	נשים	גברים	סך הכול	
46,685	151,780	198,465	13,450	35,945	49,395	957,230	1,032,775	1,990,005	סך הכול מספרים
100.0	100.0	100.0	100.0	100.0	100.0	100.0	100.0	100.0	אחוזים
55.3	39.2	43.0	27.4	18.8	21.1	38.9	21.0	29.6	עד שכר המינימום
4.9	4.5	4.6	4.6	4.5	4.5	6.2	4.8	5.5	משכר מינימום עד 50% השכר הממוצע
15.6	17.4	17.0	18.0	15.9	16.5	23.0	20.1	21.5	מ 50% עד 75% מהשכר הממוצע
8.2	11.4	10.6	11.9	11.1	11.3	11.5	14.3	12.9	מ 75% עד השכר הממוצע
11.5	18.4	16.8	23.0	21.3	21.8	15.9	24.2	20.2	מ-1 עד 2 פעמים השכר הממוצע
2.6	5.1	4.5	7.1	9.4	8.8	3.2	8.9	6.2	מ-2 עד 3 פעמים השכר הממוצע
0.9	2.0	1.7	3.6	6.0	5.3	0.8	3.7	2.3	מ-3 עד 4 פעמים השכר הממוצע
1.0	2.0	1.8	4.3	13.1	10.7	0.4	3.1	1.8	מעל 4 פעמים השכר הממוצע
4,527	6,340	5,913	8,815	12,850	11,766	5,848	9,664	7,870	שכר ממוצע (ש"ח)

לוח 39: קבוצת שכר או הכנסה (בממוצע לשנה) לפי מעמד בעבודה ומין (אחוזים) - 2003

עצמאים			שכירים ועצמאים			שכירים			קבוצת שכר או הכנסה
נשים	גברים	סך הכול	נשים	גברים	סך הכול	נשים	גברים	סך הכול	
46,660	151,755	198,415	13,450	35,945	49,395	957,225	1,032,775	1,990,000	סך הכול מספרים
100.0	100.0	100.0	100.0	100.0	100.0	100.0	100.0	100.0	אחוזים
56.6	39.6	43.6	30.0	20.5	23.1	45.9	29.3	37.3	עד שכר המינימום
4.7	4.4	4.5	4.4	4.2	4.3	4.9	3.6	4.2	משכר מינימום עד 50% השכר הממוצע
15.0	17.4	16.8	17.1	15.5	15.9	19.7	16.1	17.8	מ 50% עד 75% מהשכר הממוצע
8.3	11.3	10.5	11.5	10.8	11.0	10.4	12.7	11.6	מ 75% עד השכר הממוצע
11.3	18.3	16.6	22.2	20.8	21.2	15.0	23.1	19.2	מ-1 עד 2 פעמים השכר הממוצע
2.5	5.1	6.5	7.1	9.3	8.7	3.0	8.7	6.0	מ-2 עד 3 פעמים השכר הממוצע
0.9	2.0	1.7	3.4	6.0	5.3	0.7	3.6	2.2	מ-3 עד 4 פעמים השכר הממוצע
0.9	2.0	1.7	4.3	12.9	10.6	0.4	2.9	1.7	מעל 4 פעמים השכר הממוצע
4,389	6,282	5,829	8,488	12,549	11,447	4,824	8,294	6,629	שכר ממוצע (ש"ח)

לוח 40: קבוצת שכר או הכנסה (בממוצע לחודש) לפי מעמד בעבודה ומין (אחוזים) - 2004

עצמאים			שכירים ועצמאים			שכירים			קבוצת שכר או הכנסה
נשים	גברים	סך הכול	נשים	גברים	סך הכול	נשים	גברים	סך הכול	
51,230	157,725	208,955	15,035	36,955	51,990	965,705	985,500	1,951,205	<b>סך הכול</b> מספרים
100.0	100.0	100.0	100.0	100.0	100.0	100.0	100.0	100.0	אחוזים
53.6	38.6	42.3	25.6	20.2	21.7	36.4	21.0	28.6	עד שכר המינימום
5.7	4.7	4.9	4.8	5.5	5.3	6.4	5.6	6.0	משכר מינימום עד 50% השכר הממוצע
15.7	17.5	17.1	18.2	16.4	16.9	22.4	20.0	21.2	מ 50% עד 75% מהשכר הממוצע
8.2	11.4	10.7	13.2	11.6	12.0	13.1	14.1	13.6	מ 75% עד השכר הממוצע
12.0	18.4	16.9	24.8	22.2	23.0	17.4	24.1	20.8	מ-1 עד 2 פעמים השכר הממוצע
2.9	5.0	4.5	6.9	9.5	8.8	3.2	8.7	6.0	מ-2 עד 3 פעמים השכר הממוצע
1.0	1.9	1.7	3.1	5.5	4.8	0.8	3.4	2.1	מ-3 עד 4 פעמים השכר הממוצע
0.9	2.3	2.0	3.4	9.1	7.4	0.4	3.1	1.8	מעל 4 פעמים השכר הממוצע
4,641	6,285	5,890	8,279	10,993	10,217	6,068	9,877	8,010	שכר ממוצע (ש"ח)

לוח 41: קבוצת שכר או הכנסה (בממוצע לשנה) לפי מעמד בעבודה ומין (אחוזים) - 2004

עצמאים			שכירים ועצמאים			שכירים			קבוצת שכר או הכנסה
נשים	גברים	סך הכול	נשים	גברים	סך הכול	נשים	גברים	סך הכול	
51,210	157,720	208,930	15,035	36,955	51,990	965,705	985,500	1,951,205	סך הכול מספרים
100.0	100.0	100.0	100.0	100.0	100.0	100.0	100.0	100.0	אחוזים
55.1	39.0	43.0	28.1	22.2	23.9	43.1	30.2	36.6	עד שכר המינימום
5.5	4.7	4.9	4.4	5.4	5.1	5.0	4.0	4.5	משכר מינימום עד 50% השכר הממוצע
15.2	17.5	16.9	17.3	15.9	16.3	19.3	15.6	17.4	מ 50% עד 75% מהשכר הממוצע
8.0	11.4	10.5	12.8	11.0	11.5	12.0	12.6	12.3	מ 75% עד השכר הממוצע
11.6	18.3	16.7	24.4	21.7	22.5	16.4	22.9	19.7	מ-1 עד 2 פעמים השכר הממוצע
2.9	5.0	4.5	6.7	9.4	8.6	3.1	8.4	5.8	מ-2 עד 3 פעמים השכר הממוצע
1.0	1.9	1.7	3.0	5.4	4.7	0.7	3.3	2.0	מ-3 עד 4 פעמים השכר הממוצע
0.8	2.3	1.9	3.3	9.0	7.4	0.4	3.0	1.7	מעל 4 פעמים השכר הממוצע
4,470	6,217	5,788	7,913	10,666	9,870	5,061	8,391	6,743	שכר ממוצע (ש"ח)



לוח 42: התפלגות העובדים השכירים לפי ענף כלכלי ולפי מין וקבוצת שכר (בממוצע לחודש) (מספרים) - 2003

נשים				גברים				סך הכול				ענף כלכלי
מעל 4 פעמים השכר הממוצע	משכר ממוצע עד 4 פעמים השכר הממוצע	עד השכר הממוצע	סך הכול	מעל 4 פעמים השכר הממוצע	משכר ממוצע עד 4 פעמים השכר הממוצע	עד השכר הממוצע	סך הכול	מעל 4 פעמים השכר הממוצע	משכר ממוצע עד 4 פעמים השכר הממוצע	עד השכר הממוצע	סך הכול	
5,040	206,335	965,515	1,176,890	36,485	403,240	794,845	1,234,570	41,525	609,575	1,760,360	2,411,460	סך הכול
35	2,760	23,750	26,545	225	6,585	27,300	34,110	260	9,345	51,050	60,655	חקלאות
700	23,040	93,495	117,235	7,990	99,390	132,035	239,415	8,690	122,430	225,530	356,650	תעשייה
60	2,520	14,835	17,415	1,230	22,535	92,380	116,145	1,290	25,055	107,215	133,560	חשמל, מים ובינוי
425	16,225	176,515	193,165	3,810	57,470	183,720	245,000	4,235	73,695	360,235	438,165	מסחר ושירותי אוכל
245	11,290	33,380	44,915	2,840	34,580	48,860	86,280	3,085	45,870	82,240	131,195	תחבורה
1,975	58,425	238,230	298,630	12,690	83,225	170,505	266,420	14,665	141,650	408,735	565,050	בנקאות ושירותים עסקיים
1,085	59,865	287,080	348,030	4,690	70,755	89,195	164,640	5,775	130,620	376,275	512,670	שירותים ציבוריים
135	6,600	55,575	62,310	920	11,455	37,775	50,150	1,055	18,055	93,350	112,460	שירותים אחרים
380	25,610	42,655	68,645	2,090	17,245	13,075	32,410	2,470	42,855	55,730	101,055	לא ידוע

לוח 43: התפלגות העובדים השכירים לפי ענף כלכלי ולפי מין וקבוצת שכר (בממוצע לשנה) (מספרים) - 2003

נשים				גברים				סך הכול				ענף כלכלי
מעל 4 פעמים השכר הממוצע	משכר ממוצע עד 4 פעמים השכר הממוצע	עד השכר הממוצע	סך הכול	מעל 4 פעמים השכר הממוצע	משכר ממוצע עד 4 פעמים השכר הממוצע	עד השכר הממוצע	סך הכול	מעל 4 פעמים השכר הממוצע	משכר ממוצע עד 4 פעמים השכר הממוצע	עד השכר הממוצע	סך הכול	
4,105	190,500	982,285	1,176,890	33,200	379,580	821,790	1,234,570	37,305	570,080	1,804,075	2,411,460	סך הכול
30	2,570	23,945	26,545	195	6,040	27,875	34,110	225	8,610	51,820	60,655	חקלאות
605	21,305	95,325	117,235	7,485	95,005	136,925	239,415	8,090	116,310	232,250	356,650	תעשייה
50	2,250	15,115	17,415	1,105	20,000	95,040	116,145	1,155	22,250	110,155	133,560	חשמל, מים ובינוי
350	14,085	178,730	193,165	3,510	52,600	188,890	245,000	3,860	66,685	367,620	438,165	מסחר ושירותי אוכל
160	10,505	34,250	44,915	2,405	33,005	50,870	86,280	2,565	43,510	85,120	131,195	תחבורה
1,690	53,080	243,860	298,630	11,690	76,895	177,835	266,420	13,380	129,975	421,695	565,050	בנקאות ושירותים עסקיים
825	56,560	290,645	348,030	4,050	68,875	91,715	164,640	4,875	125,435	382,360	512,670	שירותים ציבוריים
75	5,785	56,450	62,310	825	10,500	38,825	50,150	900	16,285	95,275	112,460	שירותים אחרים
320	24,360	43,965	68,645	1,935	16,660	13,815	32,410	2,255	41,020	57,780	101,055	לא ידוע

לוח 44: התפלגות העובדים השכירים לפי ענף כלכלי ולפי מין וקבוצת שכר (בממוצע לחודש) (מספרים) - 2004

נשים				גברים				סך הכול				ענף כלכלי
מספר פעמים השכר הממוצע	ממוצע עד 4 פעמים השכר הממוצע	עד השכר הממוצע	סך הכול	מספר פעמים השכר הממוצע	ממוצע עד 4 פעמים השכר הממוצע	עד השכר הממוצע	סך הכול	מספר פעמים השכר הממוצע	ממוצע עד 4 פעמים השכר הממוצע	עד השכר הממוצע	סך הכול	
4,720	225,380	940,575	1,170,675	32,705	381,750	775,070	1,189,525	37,425	607,130	1,715,645	2,360,200	סך הכול
275	13,330	29,605	43,210	1,545	30,500	30,405	62,450	1,820	43,830	60,010	105,660	חקלאות
570	19,660	94,990	115,220	7,060	80,905	127,180	215,145	7,630	100,565	222,170	330,365	תעשייה
35	4,280	17,495	21,810	1,235	31,260	92,385	124,880	1,270	35,540	109,880	146,690	חשמל, מים ובינוי
520	15,325	181,265	197,110	3,810	54,240	192,445	250,495	4,330	69,565	373,710	447,605	מסחר ושירותי אוכל
150	7,535	27,050	34,735	1,765	23,950	45,880	71,595	1,915	31,485	72,930	106,330	תחבורה
1,775	49,800	192,000	243,575	11,265	74,430	155,490	241,185	13,040	124,230	347,490	484,760	בנקאות ושירותים עסקיים
725	79,395	302,025	382,145	3,370	57,435	80,095	140,900	4,095	136,830	382,120	523,045	שירותים ציבוריים
145	6,385	52,825	59,355	805	9,815	37,285	47,905	950	16,200	90,110	107,260	שירותים אחרים
525	29,670	43,320	73,515	1,850	19,215	13,905	34,970	2,375	48,885	57,225	108,485	לא ידוע

לוח 45: התפלגות העובדים השכירים לפי ענף כלכלי ולפי מין וקבוצת שכר (בממוצע לשנה) (מספרים) - 2004

נשים				גברים				סך הכול				ענף כלכלי
מספר פעמים השכר הממוצע	ממוצע עד 4 פעמים השכר הממוצע	עד השכר הממוצע	סך הכול	מספר פעמים השכר הממוצע	ממוצע עד 4 פעמים השכר הממוצע	עד השכר הממוצע	סך הכול	מספר פעמים השכר הממוצע	ממוצע עד 4 פעמים השכר הממוצע	עד השכר הממוצע	סך הכול	
3,910	209,070	957,695	1,170,675	30,480	358,855	800,190	1,189,525	34,390	567,925	1,757,885	2,360,200	סך הכול
210	12,785	30,215	43,210	1,395	29,815	31,240	62,450	1,605	42,600	61,455	105,660	חקלאות
500	18,025	96,695	115,220	6,680	76,840	131,625	215,145	7,180	94,865	228,320	330,365	תעשייה
35	3,990	17,785	21,810	1,145	28,880	94,855	124,880	1,180	32,870	112,640	146,690	חשמל, מים ובינוי
390	13,240	183,480	197,110	3,580	49,600	197,315	250,495	3,970	62,840	380,795	447,605	מסחר ושירותי אוכל
120	6,910	27,705	34,735	1,660	22,795	47,140	71,595	1,780	29,705	74,845	106,330	תחבורה
1,500	45,255	196,820	243,575	10,480	68,090	162,615	241,185	11,980	113,345	359,435	484,760	בנקאות ושירותים עסקיים
575	74,610	306,960	382,145	3,075	54,960	82,865	140,900	3,650	129,570	389,825	523,045	שירותים ציבוריים
95	5,795	53,465	59,355	695	9,115	38,095	47,905	790	14,910	91,560	107,260	שירותים אחרים
485	28,460	44,570	73,515	1,770	18,760	14,440	34,970	2,255	47,220	59,010	108,485	לא ידוע

לוח מס' 46: התפלגות העובדים השכירים לפי ענף כלכלי ולפי מין ומשך עבודה (מספרים) - 2003

משך העבודה						ענף כלכלי
12 חודשים	11-9 חודשים	8-6 חודשים	5-3 חודשים	2-1 חודשים	סך הכול	
<b>סך הכול</b>						
1,456,855	290,050	241,405	235,855	187,295	2,411,460	<b>סך הכול</b>
31,975	8,015	7,305	7,545	5,815	60,655	חקלאות
258,050	32,365	25,970	23,600	16,665	356,650	תעשייה
61,925	20,540	18,560	18,990	13,545	133,560	חשמל, מים ובינוי
222,735	62,155	55,755	56,195	41,325	438,165	מסחר ושירותי אוכל
82,525	16,535	13,210	11,270	7,655	131,195	תחבורה
320,490	69,090	57,395	62,685	55,390	565,050	בנקאות ושירותים עסקיים
343,955	57,800	41,890	37,340	31,685	512,670	שירותים ציבוריים
53,695	17,035	14,705	14,165	12,860	112,460	שירותים אחרים
81,505	6,515	6,615	4,065	2,355	101,055	לא ידוע
<b>גברים</b>						
762,830	136,445	120,930	120,810	93,555	1,234,570	<b>סך הכול</b>
18,425	4,400	4,030	4,090	3,165	34,110	חקלאות
179,720	19,135	15,980	14,375	10,205	239,415	תעשייה
53,065	17,960	16,455	16,820	11,845	116,145	חשמל, מים ובינוי
133,245	31,925	28,820	29,525	21,485	245,000	מסחר ושירותי אוכל
55,925	9,815	8,285	7,205	5,050	86,280	תחבורה
145,390	32,770	29,220	31,685	27,355	266,420	בנקאות ושירותים עסקיים
124,650	12,310	10,395	9,550	7,735	164,640	שירותים ציבוריים
25,945	6,430	6,070	6,070	5,635	50,150	שירותים אחרים
26,465	1,700	1,675	1,490	1,080	32,410	לא ידוע
<b>נשים</b>						
694,025	153,605	120,475	115,045	93,740	1,176,890	<b>סך הכול</b>
13,550	3,615	3,275	3,455	2,650	26,545	חקלאות
78,330	13,230	9,990	9,225	6,460	117,235	תעשייה
8,860	2,580	2,105	2,170	1,700	17,415	חשמל, מים ובינוי
89,490	30,230	26,935	26,670	19,840	193,165	מסחר ושירותי אוכל
26,600	6,720	4,925	4,065	2,605	44,915	תחבורה
175,100	36,320	28,175	31,000	28,035	298,630	בנקאות ושירותים עסקיים
219,305	45,490	31,495	27,790	23,950	348,030	שירותים ציבוריים
27,750	10,605	8,635	8,095	7,225	62,310	שירותים אחרים
55,040	4,815	4,940	2,575	1,275	68,645	לא ידוע

לוח מס' 47: התפלגות העובדים השכירים לפי ענף כלכלי ולפי מין ומשך עבודה (מספרים) - 2004

משך העבודה						ענף כלכלי
12 חודשים	11-9 חודשים	8-6 חודשים	5-3 חודשים	2-1 חודשים	סך הכול	
<b>סך הכול</b>						
1,411,575	282,465	236,805	237,775	191,580	2,360,200	<b>סך הכול</b>
74,715	9,755	7,380	7,635	6,175	105,660	חקלאות
230,725	32,595	25,175	24,080	17,790	330,365	תעשייה
72,065	20,440	19,270	19,740	15,175	146,690	חשמל, מים ובינוי
219,360	63,695	58,410	59,325	46,815	447,605	מסחר ושירותי אוכל
63,305	13,910	11,125	10,330	7,660	106,330	תחבורה
252,080	64,295	54,535	60,320	53,530	484,760	בנקאות ושירותים עסקיים
359,530	54,165	41,095	38,335	29,920	523,045	שירותים ציבוריים
51,345	16,655	13,300	13,855	12,105	107,260	שירותים אחרים
88,450	6,955	6,515	4,155	2,410	108,485	לא ידוע
<b>גברים</b>						
717,850	132,215	117,665	122,505	99,290	1,189,525	<b>סך הכול</b>
46,235	4,775	3,830	4,325	3,285	62,450	חקלאות
155,910	19,000	15,155	14,420	10,660	215,145	תעשייה
60,250	17,655	16,690	17,250	13,035	124,880	חשמל, מים ובינוי
130,480	33,125	30,860	31,240	24,790	250,495	מסחר ושירותי אוכל
44,100	8,315	7,020	6,985	5,175	71,595	תחבורה
124,865	29,935	27,615	31,010	27,760	241,185	בנקאות ושירותים עסקיים
103,070	11,050	9,415	9,310	8,055	140,900	שירותים ציבוריים
24,030	6,445	5,365	6,475	5,590	47,905	שירותים אחרים
28,910	1,915	1,715	1,490	940	34,970	לא ידוע
<b>נשים</b>						
693,725	150,250	119,140	115,270	92,290	1,170,675	<b>סך הכול</b>
28,480	4,980	3,550	3,310	2,890	43,210	חקלאות
74,815	13,595	10,020	9,660	7,130	115,220	תעשייה
11,815	2,785	2,580	2,490	2,140	21,810	חשמל, מים ובינוי
88,880	30,570	27,550	28,085	22,025	197,110	מסחר ושירותי אוכל
19,205	5,595	4,105	3,345	2,485	34,735	תחבורה
127,215	34,360	26,920	29,310	25,770	243,575	בנקאות ושירותים עסקיים
256,460	43,115	31,680	29,025	21,865	382,145	שירותים ציבוריים
27,315	10,210	7,935	7,380	6,515	59,355	שירותים אחרים
59,540	5,040	4,800	2,665	1,470	73,515	לא ידוע

**לוח 48: השכר הממוצע (לחודש עבודה) של השכירים לפי מין ומשך עבודה (ש"ח) - 2003**

משך העבודה	סך הכול	גברים	נשים
סך הכול	7,458	9,305	5,509
2-1 חודשים	2,776	3,373	2,174
5-3 חודשים	3,450	4,144	2,717
8-6 חודשים	4,104	4,812	3,396
11-9 חודשים	4,680	5,394	4,044
12 חודשים	8,479	10,571	6,180

**לוח 49: השכר הממוצע (לחודש עבודה) של השכירים לפי מין ומשך עבודה (ש"ח) - 2004**

משך העבודה	סך הכול	גברים	נשים
סך הכול	7,564	9,337	5,769
2-1 חודשים	2,708	3,187	2,191
5-3 חודשים	3,296	3,870	2,685
8-6 חודשים	3,993	4,612	3,386
11-9 חודשים	4,542	5,169	3,990
12 חודשים	8,677	10,721	6,563

לוח 50: התפלגות העובדים השכירים והעצמאים (בממוצע לחודש) לפי קבוצת גיל ומין (מספרים) - 2003

קבוצת גיל	שכירים	שכירים ועצמאים	עצמאים
<b>סך הכול</b>			
סך הכול	1,997,920	49,795	199,630
עד 24	301,990	1,900	2,945
34-25	615,625	13,295	37,215
44-35	451,330	14,245	61,115
54-45	405,380	13,165	59,520
64-55	202,655	6,550	34,135
74-65	18,415	640	4,480
75 ומעלה	2,525	..	220
<b>גברים</b>			
סך הכול	1,037,680	36,280	151,860
עד 24	154,225	1,480	2,365
34-25	317,860	9,840	28,535
44-35	235,160	10,175	45,220
54-45	204,360	9,245	44,500
64-55	112,995	4,930	26,780
74-65	12,250	610	4,345
75 ומעלה	830	..	115
<b>נשים</b>			
סך הכול	960,240	13,515	47,770
עד 24	147,765	420	580
34-25	297,765	3,455	8,680
44-35	216,170	4,070	15,895
54-45	201,020	3,920	15,020
64-55	89,660	1,620	7,355
74-65	6,165	30	135
75 ומעלה	1,695	..	105



לוח 51: השכר הממוצע (לחודש עבודה) של השכירים והעצמאים לפי קבוצת גיל ומין (ש"ח) - 2003

קבוצת גיל	שכירים	שכירים ועצמאים	עצמאים
<b>סך הכול</b>			
סך הכול	7,814	12,335	6,129
עד 24	3,037	4,893	3,146
25-34	6,329	6,286	4,762
35-44	8,779	11,334	6,307
45-54	9,764	16,461	6,521
55-64	10,393	19,774	6,563
65-74	9,503	21,484	8,568
75 ומעלה	3,355	..	4,034
<b>גברים</b>			
סך הכול	9,662	13,583	7,949
עד 24	3,308	4,928	3,277
25-34	7,290	6,548	5,041
35-44	10,811	12,570	6,812
45-54	12,469	18,848	7,052
55-64	12,946	21,927	7,075
65-74	12,061	22,279	8,640
75 ומעלה	5,326	..	3,868
<b>נשים</b>			
סך הכול	5,998	9,111	5,151
עד 24	2,775	4,728	2,562
25-34	5,237	5,526	3,778
35-44	6,470	8,315	4,755
45-54	6,896	10,926	4,939
55-64	7,056	12,417	4,670
65-74	4,122	8,261	6,538
75 ומעלה	2,494	..	4,375

לוח 52: התפלגות העובדים השכירים והעצמאים (בממוצע לחודש) לפי קבוצת גיל ומין (מספרים) - 2004

קבוצת גיל	שכירים	שכירים ועצמאים	עצמאים
<b>סך הכול</b>			
סך הכול	1,955,790	51,975	209,660
עד 24	283,190	2,105	3,290
25-34	593,515	15,120	39,290
35-44	450,100	14,955	63,470
45-54	398,800	13,185	61,500
55-64	209,665	5,945	37,045
65-74	18,515	665	4,850
75 ומעלה	2,005	..	215
<b>גברים</b>			
סך הכול	986,200	36,950	158,230
עד 24	144,590	1,645	2,555
25-34	298,455	11,030	29,695
35-44	225,365	10,520	46,490
45-54	191,630	8,740	45,655
55-64	112,575	4,385	29,040
65-74	12,760	630	4,655
75 ומעלה	825	..	140
<b>נשים</b>			
סך הכול	969,590	15,025	51,430
עד 24	138,600	460	735
25-34	295,060	4,090	9,595
35-44	224,735	4,435	16,980
45-54	207,170	4,445	15,845
55-64	97,090	1,560	8,005
65-74	5,755	35	195
75 ומעלה	1180	..	75

לוח 53: השכר הממוצע (לחודש עבודה) של השכירים והעצמאים לפי קבוצת גיל ומין (ש"ח) - 2004

קבוצת גיל	שכירים	שכירים ועצמאים	עצמאים
<b>סך הכול</b>			
סך הכול	7,937	10,987	6,366
עד 24	3,042	4,525	3,360
25-34	6,223	6,319	4,795
35-44	8,803	10,340	6,453
45-54	9,925	14,695	6,952
55-64	10,662	17,119	6,739
65-74	10,510	18,356	9,298
75 ומעלה	3,313	12,847	6,312
<b>גברים</b>			
סך הכול	9,743	11,940	6,847
עד 24	3,343	4,690	3,494
25-34	7,205	6,580	5,065
35-44	10,894	11,312	7,021
45-54	12,672	16,664	7,469
55-64	13,219	18,697	7,248
65-74	13,055	18,479	9,445
75 ומעלה	3,821	29,925	8,294
<b>נשים</b>			
סך הכול	6,059	8,608	4,845
עד 24	2,750	3,900	2,863
25-34	5,185	5,593	3,914
35-44	6,612	7,993	4,848
45-54	7,344	10,793	5,442
55-64	7,650	12,688	4,874
65-74	4,650	16,165	5,763
75 ומעלה	2,975	4,308	2,612

לוח 54: התפלגות העובדים שפרשו מעבודתם ומשולמת להם פנסיה מוקדמת לפי קבוצת הכנסה  
(בממוצע לחודש) ומין (מספרים) - 2004, 2003

2004	2003	קבוצת הכנסה
63,100	65,500	סך הכול
17,330	18,520	עד שכר המינימום
1,100	1,170	משכר מינימום עד 50% השכר הממוצע
25,880	27,610	מ 50% עד השכר הממוצע
15,000	15,070	מ-1 עד 2 פעמים השכר הממוצע
2,680	2,020	מ-2 עד 3 פעמים השכר הממוצע
710	550	מ-3 עד 4 פעמים השכר הממוצע
260	270	מ-4 עד 5 פעמים השכר הממוצע
140	290	מעל 5 פעמים השכר הממוצע
6,139	6,328	פנסיה ממוצעת לחודש (ש"ח)

לוח 55: קבוצת הכנסה של האוכלוסייה הבוגרת לפי שנת עלייה (אחוזים) - 2004

שכר ממוצע שנתי					שכר ממוצע חודשי					קבוצת הכנסה
2004 - 2000	1999 - 1996	1995 - 1990	עד 1989 ויליד הארץ	סך הכול	2004 - 2000	1999 - 1996	1995 - 1990	עד 1989 ויליד הארץ	סך הכול	
81,878	157,610	413,850	2,999,825	3,653,163	81,878	157,610	413,850	2,999,825	3,653,163	סך הכול מספרים
100.0	100.0	100.0	100.0	100.0	100.0	100.0	100.0	100.0	100.0	אחוזים
68.2	60.5	55.4	49.6	51.2	60.6	54.3	50.5	44.9	46.3	עד שכר המינימום
5.1	5.1	4.1	3.9	4.0	6.3	6.1	4.8	4.6	4.8	משכר מינימום עד 50% השכר הממוצע
17.3	17.4	15.2	13.8	14.2	21.4	20.4	17.4	15.6	16.2	מ 50% עד 75% מהשכר הממוצע
6.3	9.4	10.0	10.1	10.0	7.6	10.5	10.7	10.8	10.7	מ 75% עד השכר הממוצע
2.7	6.5	11.8	15.3	14.3	3.4	7.3	12.7	16.2	15.1	מ-1 עד 2 פעמים השכר הממוצע
0.2	0.7	2.4	4.3	3.8	0.4	1.0	2.6	4.6	4.1	מ-2 עד 3 פעמים השכר הממוצע
0.1	0.2	0.7	1.5	1.4	0.2	0.3	0.8	1.7	1.5	מ-3 עד 4 פעמים השכר הממוצע
0.0	0.1	0.4	1.4	1.2	0.2	0.2	0.5	1.6	1.4	מעל 4 פעמים השכר הממוצע

לוח 56: קבוצת הכנסה של הגברים הבוגרים לפי שנת עלייה (אחוזים) - 2004

שכר ממוצע שנתי					שכר ממוצע חודשי					קבוצת הכנסה
2004 - 2000	1999 - 1996	1995 - 1990	עד 1989 ויליד הארץ	סך הכול	2004 - 2000	1999 - 1996	1995 - 1990	עד 1989 ויליד הארץ	סך הכול	
38,941	72,765	194,080	1,566,505	1,872,291	38,941	72,765	194,080	1,566,505	1,872,291	סך הכול מספרים
100.0	100.0	100.0	100.0	100.0	100.0	100.0	100.0	100.0	100.0	אחוזים
59.4	51.7	47.7	45.0	45.9	49.8	43.6	41.8	39.9	40.4	עד שכר המינימום
4.5	4.4	3.5	3.6	3.6	5.5	5.3	4.1	4.4	4.5	משכר מינימום עד 50% השכר הממוצע
20.9	18.0	14.7	12.8	13.4	26.1	21.8	17.2	14.8	15.6	מ 50% עד 75% מהשכר הממוצע
10.5	13.9	12.6	10.0	10.4	12.4	15.7	13.6	10.7	11.3	מ 75% עד השכר הממוצע
4.2	10.1	16.1	17.6	16.9	5.1	11.1	17.1	18.5	17.8	מ-1 עד 2 פעמים השכר הממוצע
0.4	1.2	3.6	6.1	5.5	0.5	1.5	4.0	6.4	5.8	מ-2 עד 3 פעמים השכר הממוצע
0.2	0.4	1.1	2.4	2.2	0.3	0.5	1.2	2.6	2.3	מ-3 עד 4 פעמים השכר הממוצע
0.1	0.3	0.7	2.4	2.1	0.2	0.4	0.9	2.6	2.3	מעל 4 פעמים השכר הממוצע

לוח 57: קבוצת הכנסה של הנשים הבוגרות לפי שנת עלייה (אחוזים) - 2004

שכר ממוצע שנתי					שכר ממוצע חודשי					קבוצת הכנסה
2004 - 2000	1999 - 1996	1995 - 1990	עד 1989 ויליד הארץ	סך הכול	2004 - 2000	1999 - 1996	1995 - 1990	עד 1989 ויליד הארץ	סך הכול	
42,937	84,845	219,770	1,433,320	1,780,872	42,937	84,845	219,770	1,433,320	1,780,872	סך הכול מספרים
100.0	100.0	100.0	100.0	100.0	100.0	100.0	100.0	100.0	100.0	אחוזים
76.2	68.0	62.2	54.6	56.7	70.3	63.4	58.2	50.3	52.4	עד שכר המינימום
5.7	5.8	4.6	4.1	4.3	7.1	6.8	5.4	4.8	5.1	משכר מינימום עד 50% השכר הממוצע
14.1	16.9	15.7	14.9	15.1	17.2	19.2	17.5	16.6	16.8	מ 50% עד 75% מהשכר הממוצע
2.6	5.6	7.8	10.2	9.5	3.2	6.0	8.1	10.9	10.2	מ 75% עד השכר הממוצע
1.3	3.4	8.1	12.8	11.5	1.8	4.0	8.7	13.7	12.3	מ-1 עד 2 פעמים השכר הממוצע
0.1	0.4	1.2	2.3	2.0	0.2	0.5	1.4	2.6	2.3	מ-2 עד 3 פעמים השכר הממוצע
0.0	0.0	0.3	0.6	0.5	0.1	0.1	0.4	0.7	0.6	מ-3 עד 4 פעמים השכר הממוצע
0.0	0.0	0.1	0.3	0.3	0.1	0.1	0.2	0.4	0.4	מעל 4 פעמים השכר הממוצע

לוח 58: העובדים השכירים ושכרם הממוצע לפי גודל המעסיק - דצמבר 2003, דצמבר 2004

שכר ממוצע לחודש (ש"ח)	מספר עובדים שכירים	מספר מעסיקים פעילים	גודל המעסיק
-----------------------	--------------------	---------------------	-------------

**דצמבר 2003**

7,156	2,270,000	177,060	סך הכול
5,525	390,000	127,890	5-1 עובדים
6,612	350,000	34,540	20-6 עובדים
6,941	430,000	11,580	100-21 עובדים
6,857	230,000	1,900	250-101 עובדים
6,881	160,000	630	500-251 עובדים
7,501	140,000	290	1,000-501 עובדים
8,869	570,000	230	מעל 1,000 עובדים

**דצמבר 2004**

7,498	2,450,000	184,210	סך הכול
6,599	430,000	133,140	5-1 עובדים
6,282	350,000	35,890	20-6 עובדים
7,064	450,000	12,070	100-21 עובדים
7,149	240,000	1,960	250-101 עובדים
7,365	170,000	630	500-251 עובדים
8,322	150,000	290	1,000-501 עובדים
8,982	660,000	230	מעל 1,000 עובדים



לוח 59: מדד ג'יני והתפלגות משפחות עובדים (לא כולל משפחות יחידים) לפי עשירון ולפי מספר ילדים והכנסה ממוצעת לחודש עבודה - 2003

ארבעה ילדים ויותר		שלושה ילדים		שני ילדים		ילד אחד		ללא ילדים		סך הכול		עשירון
הכנסה ממוצעת (ש"ח)	מספר מקרים	הכנסה ממוצעת (ש"ח)	מספר מקרים	הכנסה ממוצעת (ש"ח)	מספר מקרים	הכנסה ממוצעת (ש"ח)	מספר מקרים	הכנסה ממוצעת (ש"ח)	מספר מקרים	הכנסה ממוצעת (ש"ח)	מספר מקרים	
7,879	127,885	12,609	148,575	12,960	237,745	12,442	234,745	12,760	392,380	12,170	1,141,330	<b>סך הכול</b>
1051.4	27,520	1,314	15,140	1,344	20,420	1,383	21,185	1,393	29,870	1,290	114,135	עשירון ראשון
3,267	19,890	3,258	15,235	3,244	20,225	3,259	20,670	3,319	38,120	3,278	114,140	עשירון שני
4,656	17,775	4,685	14,740	4,707	20,635	4,711	21,010	4,696	39,965	4,693	114,125	עשירון שלישי
6,222	14,140	6,244	14,065	6,252	22,065	6,253	23,175	6,258	40,700	6,250	114,145	עשירון רביעי
7,869	11,555	7,923	13,450	7,909	22,460	7,926	24,485	7,902	42,170	7,908	114,120	עשירון חמישי
9,813	9,680	9,833	13,405	9,851	24,445	9,847	25,825	9,834	40,780	9,839	114,135	עשירון שישי
12,194	8,065	12,264	14,535	12,265	26,475		25,175	12,238	39,885	12,241	114,135	עשירון שביעי
15,636	7,615	15,742	15,550	15,688	27,215	15,638	25,035	15,678	38,715	15,678	114,130	עשירון שמיני
21,176	6,345	21,324	15,990	21,388	27,565	21,290	24,510	21,304	39,725	21,317	114,135	עשירון תשיעי
38,722	5,300	39,151	16,465	37,861	26,240	38,473	23,675	40,536	42,450	39,209	114,130	עשירון עשירי
0.4984	-	0.4611	-	0.4335	-	0.4374	-	0.4506	-	0.4551	-	מדד ג'יני

לוח 60: מדד ג'יני והתפלגות משפחות עובדים (לא כולל משפחות יחידים) לפי עשירון ולפי מספר ילדים והכנסה ממוצעת לחודש בשנה – 2003

ארבעה ילדים ויותר		שלושה ילדים		שני ילדים		ילד אחד		ללא ילדים		סך הכול		עשירון
הכנסה ממוצעת (ש"ח)	מספר מקרים	הכנסה ממוצעת (ש"ח)	מספר מקרים	הכנסה ממוצעת (ש"ח)	מספר מקרים	הכנסה ממוצעת (ש"ח)	מספר מקרים	הכנסה ממוצעת (ש"ח)	מספר מקרים	הכנסה ממוצעת (ש"ח)	מספר מקרים	
7,387	127,885	11,941	148,575	12,261	237,745	11,741	234,745	12,294	392,380	11,577	1,141,330	<b>סך הכול</b>
796	27,005	909.5	15,095	919	21,230	934	22,410	963	28,395	903	114,135	עשירון ראשון
2,643	19,390	2,621	15,675	2,607	21,605	2,616	22,385	2,674	35,080	2,638	114,135	עשירון שני
4,120	17,750	4,112	14,350	4,152	20,140	4,143	20,300	4,125	41,590	4,131	114,130	עשירון שלישי
5,645	14,435	5,655	14,090	5,672	21,690	5,672	23,060	5,673	40,860	5,667	114,135	עשירון רביעי
7,284	11,915	7,309	13,405	7,319	22,675	7,325	23,930	7,317	42,205	7,315	114,130	עשירון חמישי
9,251	10,215	9,249	13,960	9,294	23,975	9,263	24,790	9,267	41,195	9,268	114,135	עשירון שישי
11,627	8,000	11,695	14,305	11,717	26,035	11,681	25,500	11,689	40,295	11,690	114,135	עשירון שביעי
15,084	7,640	15,162	15,425	15,117	26,975	15,118	24,760	15,094	39,330	15,113	114,130	עשירון שמיני
20,595	6,325	20,681	16,025	20,754	27,395	20,697	24,155	20,687	40,235	20,699	114,135	עשירון תשיעי
37,901	5,210	38,224	16,245	36,975	26,025	37,715	23,455	39,634	43,195	38,353	114,130	עשירון עשירי
0.5199	-	0.4800	-	0.4547	-	0.4619	-	0.4665	-	0.4748	-	מדד ג'יני

לוח 61: מדד ג'יני והתפלגות משפחות עובדים (לא כולל משפחות יחידים) לפי עשירון ולפי מספר ילדים והכנסה ממוצעת לחודש עבודה - 2004

ארבעה ילדים ויותר		שלושה ילדים		שני ילדים		ילד אחד		ללא ילדים		סך הכול		עשירון
הכנסה ממוצעת (ש"ח)	מספר מקרים	הכנסה ממוצעת (ש"ח)	מספר מקרים	הכנסה ממוצעת (ש"ח)	מספר מקרים	הכנסה ממוצעת (ש"ח)	מספר מקרים	הכנסה ממוצעת (ש"ח)	מספר מקרים	הכנסה ממוצעת (ש"ח)	מספר מקרים	
8,266	127,710	12,772	152,055	12,970	239,995	12,334	233,300	12,469	388,625	12,117	1,141,685	<b>סך הכול</b>
1031.9	26,610	1,256	14,585	1,318	19,745	1,340	21,920	1,342	31,310	1,254	114,170	עשירון ראשון
3,187	18,075	3,188	14,740	3,182	20,755	3,189	21,025	3,246	39,575	3,207	114,170	עשירון שני
4,608	16,390	4,625	14,555	4,624	20,710	4,629	21,625	4,614	40,890	4,619	114,170	עשירון שלישי
6,118	14,395	6,156	14,375	6,155	22,290	6,146	22,845	6,159	40,260	6,150	114,165	עשירון רביעי
7,805	12,005	7,799	14,175	7,819	23,295	7,823	23,705	7,823	40,990	7,817	114,170	עשירון חמישי
9,758	9,830	9,769	13,785	9,773	24,165	9,783	25,510	9,774	40,885	9,774	114,175	עשירון שישי
12,155	8,900	12,211	15,000	12,206	26,230	12,189	24,845	12,168	39,185	12,186	114,160	עשירון שביעי
15,598	8,435	15,689	16,160	15,640	28,505	15,625	24,335	15,597	36,735	15,627	114,170	עשירון שמיני
21,170	7,120	21,211	17,820	21,232	28,120	21,216	24,055	21,291	37,055	21,240	114,170	עשירון תשיעי
38,132	5,950	39,208	16,860	38,437	26,180	38,919	23,435	40,240	41,740	39,293	114,165	עשירון עשירי
0.4987	-	0.4575	-	0.4361	-	0.4458	-	0.4574	-	0.4583	-	מדד ג'יני

לוח 62: מדד ג'יני והתפלגות משפחות עובדים (לא כולל משפחות יחידים) לפי עשירון ולפי מספר ילדים והכנסה ממוצעת לחודש בשנה – 2004

ארבעה ילדים ויותר		שלושה ילדים		שני ילדים		ילד אחד		ללא ילדים		סך הכול		עשירון
הכנסה ממוצעת (ש"ח)	מספר מקרים	הכנסה ממוצעת (ש"ח)	מספר מקרים	הכנסה ממוצעת (ש"ח)	מספר מקרים	הכנסה ממוצעת (ש"ח)	מספר מקרים	הכנסה ממוצעת (ש"ח)	מספר מקרים	הכנסה ממוצעת (ש"ח)	מספר מקרים	
7,736	127,710	12,090	152,055	12,224	239,995	11,577	233,300	11,940	388,625	11,475	1,141,685	<b>סך הכול</b>
786	26,340	872.8	14,705	883	20,470	888	23,035	912	29,620	868	114,170	עשירון ראשון
2,533	17,900	2,544	15,310	2,520	22,070	2,522	23,015	2,599	35,875	2,550	114,170	עשירון שני
4,047	15,795	4,043	13,995	4,067	20,200	4,060	20,910	4,052	43,270	4,054	114,170	עשירון שלישי
5,546	14,670	5,572	14,060	5,570	22,145	5,565	22,600	5,563	40,690	5,564	114,165	עשירון רביעי
7,201	12,100	7,215	14,655	7,222	23,005	7,228	23,020	7,225	41,390	7,221	114,170	עשירון חמישי
9,119	10,270	9,191	13,920	9,192	23,900	9,182	24,935	9,171	41,145	9,175	114,170	עשירון שישי
11,559	9,145	11,635	14,785	11,595	25,795	11,599	24,800	11,568	39,640	11,589	114,165	עשירון שביעי
14,939	8,340	15,058	16,045	15,023	28,390	15,006	23,835	14,962	37,560	14,998	114,170	עשירון שמיני
20,468	7,265	20,539	17,760	20,535	27,980	20,505	23,970	20,600	37,195	20,546	114,170	עשירון תשיעי
36,844	5,885	38,021	16,820	37,190	26,040	37,946	23,180	39,184	42,240	38,186	114,165	עשירון עשירי
0.5197	-	0.4759	-	0.4561	-	0.4703	-	0.4728	-	0.4775	-	מדד ג'יני

לוח 63: מדד ג'יני והתפלגות משפחות עובדים של יחידים לפי עשירון ולפי מספר ילדים והכנסה ממוצעת לחודש עבודה - 2003

ארבעה ילדים ויותר		שלושה ילדים		שני ילדים		ילד אחד		ללא ילדים		סך הכול		עשירון
הכנסה ממוצעת (ש"ח)	מספר מקרים	הכנסה ממוצעת (ש"ח)	מספר מקרים	הכנסה ממוצעת (ש"ח)	מספר מקרים	הכנסה ממוצעת (ש"ח)	מספר מקרים	הכנסה ממוצעת (ש"ח)	מספר מקרים	הכנסה ממוצעת (ש"ח)	מספר מקרים	
3,192	5,080	4,799	8,835	5,415	27,135	5,480	54,540	4,408	1,006,185	4,483	1,101,775	<b>סך הכול</b>
645	485	622	525	597	1,070	612	1,840	584	106,260	585	110,180	עשירון ראשון
1,059	1,465	1,065	1,230	1,073	2,410	1,087.9	3,900	1,087	101,170	1,086	110,175	עשירון שני
1,649	510	1,682	885	1,693	2,165	1,687	4,255	1,681	102,360	1,681	110,175	עשירון שלישי
2,306	435	2,311	735	2,330	2,525	2,329	5,755	2,311	100,730	2,312	110,180	עשירון רביעי
2,915	530	2,937	930	2,935	3,055	2,962	6,210	2,950	99,460	2,950	110,185	עשירון חמישי
3,571	390	3,543	865	3,559	2,790	3,551	5,940	3,551	100,185	3,551	110,170	עשירון שישי
4,223	345	4,377	750	4,308	2,800	4,303	5,725	4,305	100,560	4,305	110,180	עשירון שביעי
5,365	340	5,404	855	5,417	2,905	5,381	5,805	5,373	100,270	5,375	110,175	עשירון שמיני
7,303	325	7,313	900	7,425	3,520	7,446	6,895	7,354	98,540	7,362	110,180	עשירון תשיעי
15,347	255	14,907	1,160	15,748	3,895	15,364	8,215	15,653	96,650	15,627	110,175	עשירון עשירי
0.4772	-	0.4701	-	0.4496	-	0.4386	-	0.4682	-	0.4672	-	מדד ג'יני

לוח 64: מדד ג'יני והתפלגות משפחות עובדים של יחידים לפי עשירון ולפי מספר ילדים והכנסה ממוצעת לחודש בשנה - 2003

ארבעה ילדים ויותר		שלושה ילדים		שני ילדים		ילד אחד		ללא ילדים		סך הכול		עשירון
הכנסה ממוצעת (ש"ח)	מספר מקרים	הכנסה ממוצעת (ש"ח)	מספר מקרים	הכנסה ממוצעת (ש"ח)	מספר מקרים	הכנסה ממוצעת (ש"ח)	מספר מקרים	הכנסה ממוצעת (ש"ח)	מספר מקרים	הכנסה ממוצעת (ש"ח)	מספר מקרים	
2,946	5,080	4,498	8,835	5,098	27,135	5,207	54,540	3,964	1,006,185	4,053	1,101,775	<b>סך הכול</b>
244	265	271	390	245	995	238	1,755	229	106,775	229	110,180	עשירון ראשון
644	515	637	650	645	1,275	666	2,475	632	105,260	633	110,175	עשירון שני
1,061	1,410	1,070	1,205	1,086	2,560	1,097	4,110	1,095	100,895	1,094	110,180	עשירון שלישי
1,661	580	1,685	915	1,694	2,455	1,701	4,765	1,682	101,460	1,683	110,175	עשירון רביעי
2,372	525	2,377	840	2,381	2,815	2,374	6,355	2,356	99,645	2,358	110,180	עשירון חמישי
3,061	455	3,117	1,065	3,087	3,335	3,112	7,075	3,112	98,245	3,111	110,175	עשירון שישי
3,880	410	3,958	815	3,927	3,190	3,933	6,605	3,936	99,160	3,936	110,180	עשירון שביעי
5,062	325	5,115	905	5,090	2,970	5,090	6,220	5,084	99,755	5,085	110,175	עשירון שמיני
7,021	340	7,164	920	7,135	3,670	7,185	6,815	7,106	98,435	7,112	110,180	עשירון תשיעי
15,100	255	14,711	1,130	15,373	3,870	15,013	8,365	15,320	96,555	15,292	110,175	עשירון עשירי
0.5077	-	0.5008	-	0.4773	-	0.4667	-	0.5306	-	0.5266	-	מדד ג'יני

לוח 65: מדד ג'יני והתפלגות משפחות עובדים של יחידים לפי עשירון ולפי מספר ילדים והכנסה ממוצעת לחודש עבודה - 2004

ארבעה ילדים ויותר		שלושה ילדים		שני ילדים		ילד אחד		ללא ילדים		סך הכול		עשירון
הכנסה ממוצעת (ש"ח)	מספר מקרים	הכנסה ממוצעת (ש"ח)	מספר מקרים	הכנסה ממוצעת (ש"ח)	מספר מקרים	הכנסה ממוצעת (ש"ח)	מספר מקרים	הכנסה ממוצעת (ש"ח)	מספר מקרים	הכנסה ממוצעת (ש"ח)	מספר מקרים	
3,089	5,435	4,456	9,555	5,436	28,370	5,512	54,390	4,304	981,785	4,390	1,079,535	<b>סך הכול</b>
575	340	570	550	588	1,195	576	1,710	556	104,160	557	107,955	עשירון ראשון
1,037	1,520	1,029	1,370	1,035	2,490	1,036.7	3,665	1,028	98,910	1,029	107,955	עשירון שני
1,563	620	1,523	835	1,580	2,185	1,563	3,890	1,543	100,425	1,544	107,955	עשירון שלישי
2,207	465	2,156	850	2,198	2,360	2,188	5,065	2,157	99,210	2,159	107,950	עשירון רביעי
2,838	605	2,833	1,010	2,813	2,790	2,830	6,270	2,821	97,280	2,821	107,955	עשירון חמישי
3,482	505	3,468	970	3,471	3,035	3,452	6,040	3,463	97,405	3,463	107,955	עשירון שישי
4,197	415	4,234	935	4,214	2,920	4,215	5,955	4,217	97,725	4,217	107,950	עשירון שביעי
5,416	395	5,317	955	5,355	2,970	5,318	5,950	5,313	97,685	5,315	107,955	עשירון שמיני
7,278	305	7,235	1,065	7,359	4,085	7,414	7,320	7,274	95,180	7,286	107,955	עשירון תשיעי
13,004	265	14,560	1,015	15,125	4,340	15,041	8,525	15,583	93,805	15,506	107,950	עשירון עשירי
0.4458	-	0.4589	-	0.4501	-	0.4386	-	0.4783	-	0.4763	-	מדד ג'יני

לוח 66: מדד ג'יני והתפלגות משפחות עובדים של יחידים לפי עשירון ולפי מספר ילדים והכנסה ממוצעת לחודש בשנה - 2004

ארבעה ילדים ויותר		שלושה ילדים		שני ילדים		ילד אחד		ללא ילדים		סך הכול		עשירון
הכנסה ממוצעת (ש"ח)	מספר מקרים	הכנסה ממוצעת (ש"ח)	מספר מקרים	הכנסה ממוצעת (ש"ח)	מספר מקרים	הכנסה ממוצעת (ש"ח)	מספר מקרים	הכנסה ממוצעת (ש"ח)	מספר מקרים	הכנסה ממוצעת (ש"ח)	מספר מקרים	
2,818	5,435	4,173	9,555	5,101	28,370	5,220	54,390	3,827	981,785	3,928	1,079,535	<b>סך הכול</b>
215	285	227	395	220	1,095	223	1,605	206.9	104,575	207	107,955	עשירון ראשון
589	425	577	650	586	1,515	589	2,365	573	103,000	574	107,955	עשירון שני
1,031	1,475	1,024	1,380	1,023	2,445	1,021	3,850	1,007	98,805	1,009	107,955	עשירון שלישי
1,492	595	1,508	925	1,527	2,455	1,519	4,160	1,503	99,815	1,504	107,950	עשירון רביעי
2,196	555	2,177	800	2,192	2,530	2,182	5,530	2,156	98,540	2,159	107,955	עשירון חמישי
2,901	585	2,919	1,030	2,941	3,145	2,952	7,225	2,937	95,970	2,938	107,955	עשירון שישי
3,757	515	3,768	1,220	3,788	3,470	3,787	7,000	3,796	95,745	3,795	107,950	עשירון שביעי
5,043	385	4,963	1,060	4,988	3,290	4,981	6,600	4,988	96,620	4,988	107,955	עשירון שמיני
6,944	350	6,979	1,085	7,058	4,130	7,122	7,420	6,998	94,970	7,008	107,955	עשירון תשיעי
12,726	265	14,283	1,010	14,865	4,295	14,627	8,635	15,172	93,745	15,102	107,950	עשירון עשירי
0.4838	-	0.4902	-	0.4823	-	0.4658	-	0.5442	-	0.5389	-	מדד ג'יני