



<p>י"ג אב, תשע"ה 29 יולי 2015</p>	<p>חוזר נכות מספר 1971</p>
<p>נושא: נכות כללית תת נושא: רפורמה בתחום בריאות הנפש שם החוזר: יישום הרפורמה לעניין חלוקת קצבה למאושפזים</p>	
<p>מטרת החוזר ליידע את פקידי התביעות בנכות כללית בדבר הרפורמה בתחום בריאות נפש ומשמעותה לעניין נכות כללית</p>	
<p>פתח דבר</p>	
<p>תהליך עבודה</p> 	
<p>נספח צו הביטוח הלאומי (קביעת גוף ציבורי)(תיקון), התשע"ד – 2013</p>	
<p>רשימת תפוצה מנהלי הסניפים מנהלי סניפי משנה מנהלי תחום גמלאות סגני מנהלי תחום גמלאות ממונים, מרכזים פקידי תביעות נכות</p>	

תודה רבה לתמי תם ועינת נועם מאגף נכות ולבלה סורין וגרשון הורוביץ מצוות תמ"מ
על יישום הרפורמה!

ב ב ר כ ה,

לימור לוריא

מנהלת אגף א' גמלאות נכות



פתח דבר

החל מ- 1.7.2015 נכנסה לתוקף הרפורמה בבריאות הנפש שבמסגרתה האחריות לטיפול בבריאות הנפש הועברה ממוסד הבריאות לקופות החולים.

משמעות הרפורמה לעניין הביטוח הלאומי היא שחלוקות הקצבה עבור מבוטחים השוהים במוסדות בריאות הנפש תהיינה ישירות לקופות החולים.

האגף נערך מבעוד מועד להתאמות הנדרשות ליישום הרפורמה באופן הבא:

1. **השהיית תשלומים:**
בהתאם לבקשת משרד הבריאות, עצרנו באופן אוטומטי את כל התשלומים עבור בריאות הנפש הן למשרד הבריאות והן לבתי חולים.
לציון כי הדבר אינו משפיע על חלק של הנכה שימשיך להשתלם כרגיל.

2. **הסבה:**
התקבלו רשימות מבוטחים מקופות החולים עבורם בוצע שינוי אוטומטי, ומעתה התשלומים מועברים ישירות לקופות החולים.

3. **התאמות המערכת הממוחשבת:**
מערכת נכות הותאמה ליישום הרפורמה ע"י הוספת ארבעת קופות החולים כגורמים מממנים.

בנוסף, אנו עמלים על שיפורים במערכת נכות שיקלו משמעותית על פקידי התביעות:

1. חיבור למערכת "שוהים במוסדות";
2. ביצוע חלוקות אוטומטיות לכ- 60% מהמבוטחים המאושפזים;
3. בשאר המקרים – יצירת מטלות לפקידי התביעות במערכת, במקום פניות בדואר ובפקס.

[חזרה](#)



2. הסבה אוטומטית לקופות החולים

התקבלו רשימות חלקיות מקופות חולים מכבי, כללית ולאומית. הרשימות נקלטו במערכת "שוהים במוסדות", נבדקה תקינותן ובוצעה החלפת הגורם המממן לקופה המתאימה באופן אוטומטי.

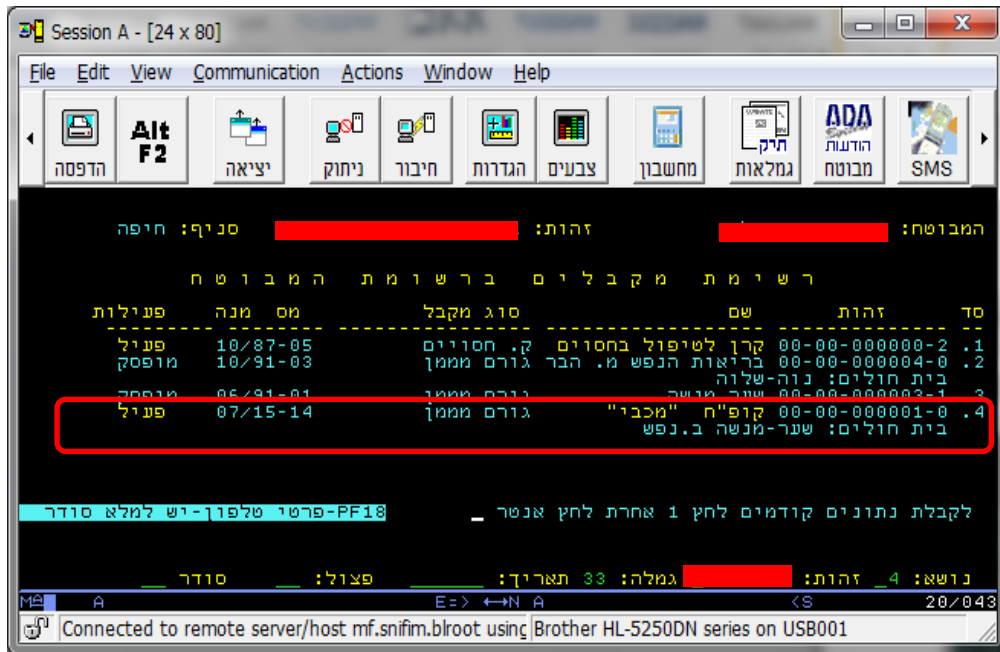

3. קודים חדשים של גורמים מממנים

לטבלת הגורמים המממנים במסך 736, נוספו קודים חדשים:

- קופ"ח מכבי – 010;
- קופ"ח כללית – 080;
- קופ"ח מאוחדת – 008;
- קופ"ח לאומית – 009.



לכל אחת מהקופות החולים צורפו בתי החולים שנותנים שירות לבריאות הנפש.

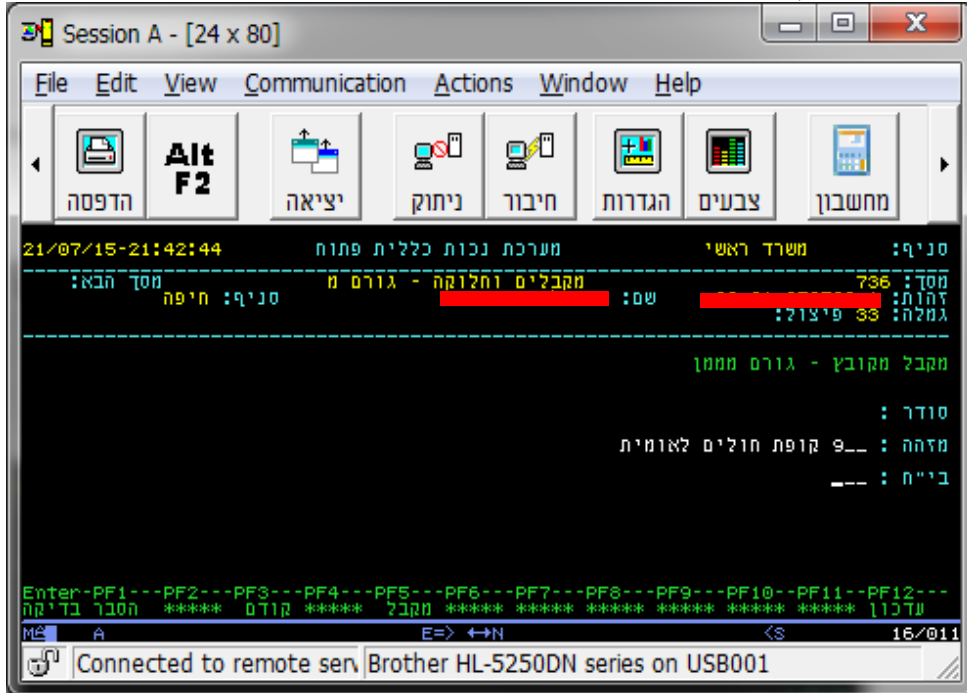

בהקשה על מקש F1, יופיעו כל הקודים של בתי החולים. ניתן לבחור קוד בית החולים על ידי סימון אות כלשהי.

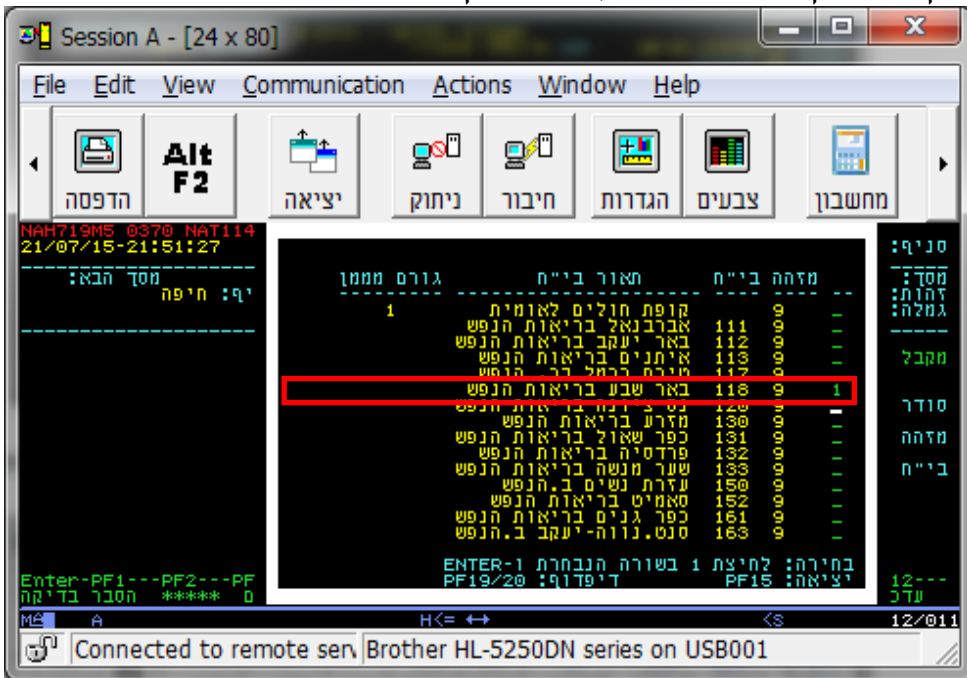

את הקודים החדשים ניתן להזין עבור החלוקות מתאריך 1.7.2015 בלבד. לביצוע חלוקה רטרואקטיבית יש להזרים את הקודים הישנים (קיימת התראה במסך 736).

[חזרה](#)



חריגים

ישנם בתי חולים של בריאות הנפש שעדיין יישארו כגורמים מממנים בפני עצמם למבוטחים הנמצאים באשפוז אינטנסיבי. חלוקות אלו יועברו ישירות מבתי החולים.
בהמשך תפורסם רשימת בתי החולים הנ"ל.

[חזרה](#)



נספח

צו הביטוח הלאומי (קביעת גוף ציבורי) (תיקון), התשע"ד-2013

בתוקף סמכותי לפי סעיף 307 לחוק הביטוח הלאומי [נוסח משולב], התשנ"ה-1995' (להלן – החוק), ולאחר התייעצות עם מועצת המוסד לפי סעיף 12 לחוק, אני מצווה לאמור:

1. בצו הביטוח הלאומי (קביעת גוף ציבורי), התשמ"ד-1984' (להלן – הצו העיקרי), תיקן פתיה בפתיה, במקום "סעיף 137(א) לחוק הביטוח הלאומי [נוסח משולב], התשכ"ח-1968" יבוא "סעיף 307 לחוק הביטוח הלאומי [נוסח משולב], התשנ"ה-1995".
 2. בסעיף 1 לצו העיקרי –
 - (1) ברישה, במקום "סעיף 137 לחוק" יבוא "סעיף 307 לחוק";
 - (2) בסופו יבוא:

"(6) קופת חולים מכבי שירותי בריאות במקומות המפורטים להלן:

 - (1) "בית בלב בת ים", בת ים;
 - (2) "בית בלב אילת", אילת;
 - (3) "בית בלב כפר סבא", כפר סבא;
 - (4) "בית בלב גני עומר", עומר;
 - (5) "בית בלב רעננה", רעננה;
 - (6) "בית בלב ירושלים", ירושלים;
 - (7) "בית בלב נשר", נשר;
 - (8) מעונות מכבי תל השומר, בית חולים תל השומר;

(7) כל קופות החולים, לענין שירותי אשפוז פסיכיאטריים, שהן נותנות בבית חולים פסיכיאטרי או במחלקה פסיכיאטרית בבית חולים כללי; לענין זה, "בית חולים" – בית חולים כהגדרתו בחוק טיפול בחולי נפש, התשנ"א-1991'.
3. (א) תחילתו של סעיף 1(6) לצו העיקרי, כנוסחו בסעיף 2 לצו זה, ב-1 בחודש שלאחר תחילתו של סעיף 1(7) לצו העיקרי, כנוסחו בסעיף 2 לצו זה, ביום י"ד בתמוז התשע"ה (1 ביולי 2015).
- כ"ח באלול התשע"ג (3 בספטמבר 2013)
(חמ 4667-3)

מאיר כהן

שר הרווחה והשירותים החברתיים