

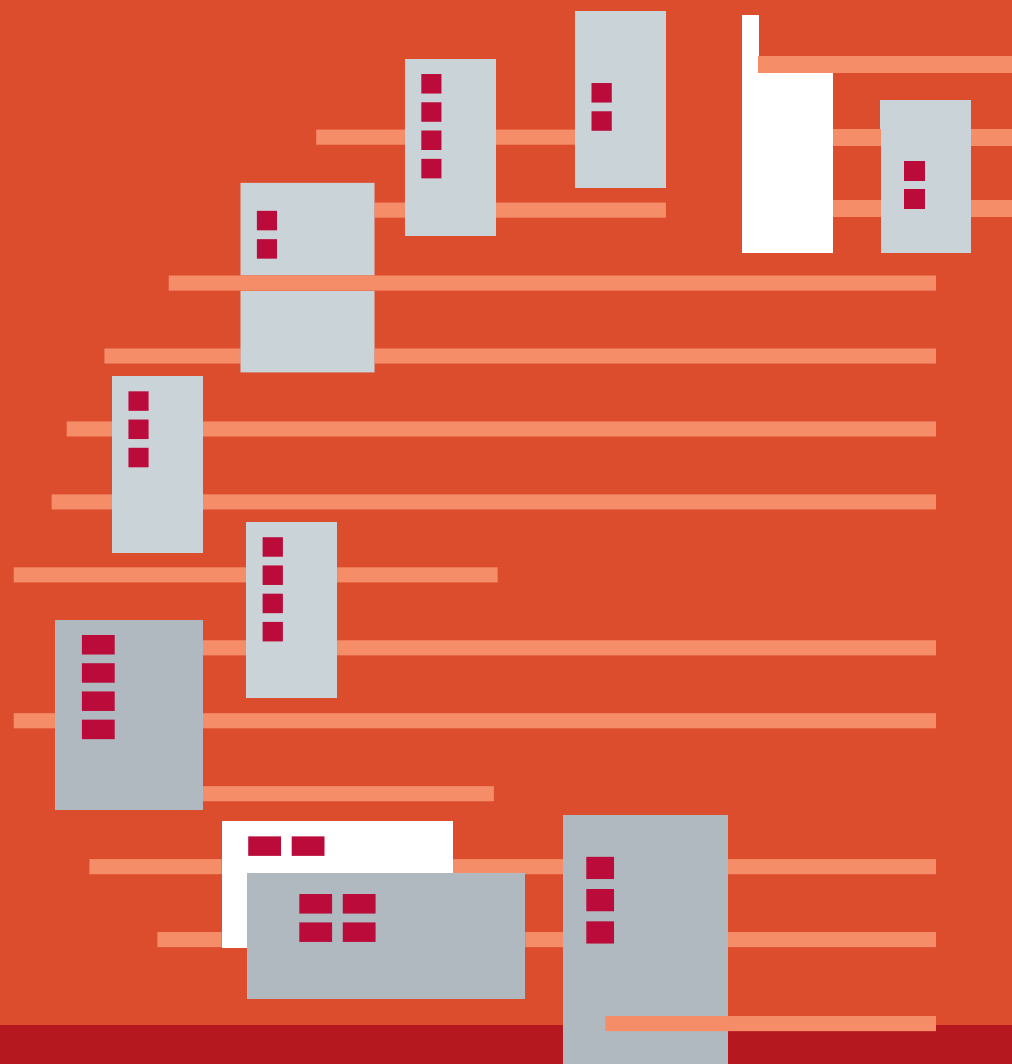

המוסד לביטוח לאומי
מינהל המחקר והתכנון



שכר והכנסה מעבודה לפיישוב ומשתנים כלכליים שונים 2017

מרק רוזנברג

309 סקרים תקופתיים

חשון התש"פ, נובמבר 2019



המוסד לביטוח לאומי
מינהל המחקר והתכנון

שכר והכנסה מעבודה לפי יישוב ומשתנים כלכליים שונים 2017

מרק רוזנברג

סקרים תקופתיים 309

ירושלים, חשון התש"פ, נובמבר 2019

www.btl.gov.il

פתח דבר

מינהל המחקר והתכנון מגיש לציבור פרסום נוסף המציג נתונים מקיפים על שכר והכנסות ועל התפלגויותיהם לפי יישובים ולפי משתנים דמוגרפיים וכלכליים שונים בשנת 2017. גם השנה אנו מציגים חלק מהמידע שבדוח זה באמצעות מפות, כדי להדגיש הבדלים בין אזורים גיאוגרפיים בארץ.

חוברת זו היא המשך והרחבה לקודמותיה, שהאחרונה בהן הציגה נתונים לשנת 2016 (סקר מס' 301), והיא מציגה נתונים על התפלגויות שכר והכנסה לפי יישוב ולפי משתנים כלכליים שונים של עובדים שכירים ועובדים עצמאיים המבוטחים במוסד לביטוח לאומי.

הנתונים שבפרסום זה מתקבלים לאחר הפגשתם של קבצים מנהליים שונים העומדים לרשות המוסד לביטוח לאומי, בעיקר קובץ השכר, וראשונה גם דיווח ישיר לביטוח הלאומי על ידי כל המעסיקים, קובץ הגבייה מלא-שכירים וקובצי הגמלאות. רוב העיבודים נעשו באמצעות קובץ הבריאות, המרכז באופן שוטף פרטים אישיים שונים על כל תושבי מדינת ישראל.

תודה רבה למרק רוזנברג על עבודתו המקצועית בהכנת החוברת מתחילתה עד סופה, על כל מורכבותה. תודה גם לעובדי מחלקת יישומי הבריאות במנהל תקשוב מערכות מידע, שהכינו וערכו את העיבודים הממוכנים, לחיה רבין ומיה עורב-הטל על עריכת הפרסום והבאתו לדפוס.

פרופ' דניאל גוטליב

סמנכ"ל מחקר ותכנון

תקציר

סקר זה מציג נתונים על שכר והכנסה לפני מס, על תעסוקה ועל מעמד בעבודה לפי משתני דמוגרפיה וכלכלה שונים, לשנת 2017. הוא עוסק באוכלוסיות העובדים השכירים והעובדים העצמאיים המבוטחים במוסד לביטוח לאומי וכולל מידע על עשירונים ומדד האי-שוויון בהכנסות מעבודה לפי יישוב. נתוני השכר אינם מתוקנים לחלקיות המשרה.

בשנת 2017 היו רשומים בקובצי המוסד לביטוח לאומי כ-3.83 מיליון עובדים שכירים שונים שקיבלו שכר בעבור חודש אחד לפחות מתוכם כ-49.6 אלף עובדים שהיו גם שכירים וגם עצמאים במהלך השנה, וכ-280.3 אלף עובדים עצמאיים.

השנה נוסף לדוח ניתוח היסטורי של התפתחות השכר הממוצע לחודש עבודה ואחוז השכירים המשתכרים מחתת לשכר המינימום לפי נפות. הניתוח מדגיש את ההבדלים והפערים בהתפתחות השכר בין הנפות בשנים 2000-2017. תוצאות ניתוח זה מדווחות בפרקים ח' ו-ט'.

להלן הממצאים העיקריים:

השכר הממוצע לחודש עבודה של שכירים היה ב-2017 10,593 ש"ח, עלייה נומינלית של כ-1% לעומת 2016. שכר הנשים לחודש עבודה (8,533 ש"ח) מהווה כ-67.7% מהשכר הממוצע של הגברים (12,598 ש"ח).

השכר הממוצע לחודש בשנה של השכירים היה 9,388 ש"ח – 88.6% מהשכר הממוצע לחודש עבודה, זאת משום שיש עובדים שכירים שאינם עובדים שנה שלמה.

נמצא שבין **הערים הגדולות** (יותר מ-200,000 תושבים), ירושלים נמצאת בתחתית הרשימה עם שכר ממוצע לחודש עבודה ששיעורו 82.5% מהשכר הממוצע במשק, ומעליה אשדוד – 90.3%. בתל אביב, לעומת זאת, השתכרו שכר גבוה מהשכר הממוצע – 122.1%.

התפלגות שכר השכירים לפי צורת היישוב מראה, כי השכר הממוצע לחודש עבודה ביישובים העירוניים היהודיים גבוה בכ-45% מהשכר הממוצע ביישובים העירוניים הלא יהודיים. השכר הממוצע לחודש עבודה הגבוה ביותר נמדד אצל שכירים המתגוררים בסביון (20,028 ש"ח) ונופית (18,979 ש"ח), והנמוך ביותר נמדד אצל תושבי ביר הדאג' (5,809 ש"ח) ומודיעין עלית (5,873 ש"ח).

בסקר גם מפורטים נתונים על **ההכנסה הממוצעת של העצמאים**: בשנת 2017 הייתה הכנסתם הממוצעת לחודש בשנה 10,881 ש"ח – ב-15.9% יותר מהשכר הממוצע המקביל לשכירים. **ההכנסה הגבוהה ביותר בקרב העצמאים** הייתה בלהבים (21,871 ש"ח) ובנופית (17,755 ש"ח). ההכנסה הנמוכה ביותר נמצאה בביר הדאג' (4,669 ש"ח) ועמנואל (5,258 ש"ח).

מדד ג'יני לאי-שוויון התחלקות ההכנסה בקרב כלל השכירים הגיע בשנת 2017 ל-0.4763 – עלייה זעירה לעומת השנה הקודמת. בקרב העובדים העצמאיים המדד עומד על 0.4920. כמו כן, נמצא קשר חיובי בין רמת השכר הממוצע ביישוב לבין מדד ג'יני: ככל שרמת השכר ביישוב גבוהה יותר, מדד הג'יני עולה, כלומר האי-שוויון בהתחלקות השכר גדול יותר, ממצא זה נכון הן לשכירים והן לעצמאיים.

הסקר עוסק גם בהכנסות של **משפחות עובדים**: ב-2017 ההכנסה של משפחה מעבודה שכירה ועצמאית (לא כולל משפחות של יחידים) הסתכמה ב-21,583 ש"ח בממוצע לחודש בשנה. בין חמש הערים הגדולות,

ההכנסה הגבוהה ביותר הייתה בתל אביב (29,709 ש"ח), ו-בחיפה (25,805 ש"ח). בירושלים ההכנסה הממוצעת הייתה הנמוכה ביותר ורחוקה מאוד מהממוצע הארצי (13,741 ש"ח, כ-63.7% מהממוצע הארצי).

מספר העובדים שעבדו בו-זמנית אצל יותר ממעסיק אחד היה ב-2017 כ-308.6 אלף, שהם 9.5% מסך העובדים השכירים. כ-10.9% מהנשים עובדות ביותר ממקום עבודה אחד לעומת 8% מהגברים.

התפלגות ההכנסות לפי שנת עלייה מאפשרת להשוות את הכנסתם של העולים החדשים לכלל האוכלוסייה העובדת. הנתונים מורים כי ככל ששהותו של העולה בארץ קצרה יותר, כך הכנסתו לחדש עבודה נמוכה יותר. לדוגמה, בשנת 2017 השכר הממוצע לחדש עבודה של עולה שהגיע ארצה בשנים 2012-1990 היה גבוה ב-54.5% משכרו של מי שעלה ארצה בשנים 2013-2017, אך נמוך ב-6.4% מהשכר הממוצע של כל השכירים במשק.

חלוקת המשפחות (ללא יחידים) לפי רמת הכנסתן על-פי עשירונים ומספר ילדים מעלה כי ההכנסה הממוצעת לחדש עבודה של ששת העשירונים הראשונים קטנה מההכנסה הארצית הממוצעת. ההכנסה הממוצעת לחדש עבודה של המשפחות שבהן 4 ילדים או יותר, נמוכה בכ-24.8% מההכנסה הממוצעת של כל המשפחות.

תוכן העניינים

1.....	הקדמה.....
3.....	מקורות הנתונים בדוח.....
5.....	שיטות העיבוד והחישוב.....
6.....	עיקרי הממצאים.....
6.....	שכירים.....
17.....	עצמאים.....
22.....	נתונים נוספים.....
25.....	נספח הגדרות.....
33.....	נספח לוחות.....

טבלאות, תרשימים ומפות

7.....	טבלה א': השכר הממוצע של שכירים לפי שיטות חישוב שונות, 2017.....
7.....	טבלה ב': השכר הממוצע לחודש בשנה כאחוז מהשכר הממוצע לחודש עבודה, 2016-2017.....
8.....	טבלה ג': השכר הממוצע ביישובים כפריים כאחוז מהשכר הממוצע ביישובים עירוניים, 2016-2017.....
15.....	טבלה ד': משך העבודה של השכירים לפי צורת יישוב (אחוזים), 2017.....
16.....	טבלה ה': משך העבודה של שכירים לפי מין (אחוזים), 2017.....
16.....	טבלה ו': התפלגות העובדים השכירים לפי קבוצות שכר ולפי ענפי כלכלה נבחרים (אחוזים), 2017.....
24.....	טבלה ז': ריבוי משרות (נתונים נבחרים), 2017.....
25.....	טבלה ח': ההכנסה הממוצעת לחודש בשנה של משפחות עובדים לפי מספר ילדים (ש"ח), 2017.....
6.....	תרשים א': שכירים לפי צורת יישוב (אחוזים), 2017.....
7.....	תרשים ב': מדד שכר ממוצע ריאלי לחודש עבודה, 2000-2017.....
8.....	תרשים ג': מדד שכר חציוני ריאלי לחודש עבודה, 2000-2017.....
12.....	תרשים ד': מדד ג'יני ושכר ממוצע לחודש עבודה לפי יישוב, שכירים, 2017.....
14.....	תרשים ה': התפלגות השכירים בשש הערים הגדולות לפי קבוצת שכר (אחוזים), 2017.....
17.....	תרשים ו': עצמאים לפי צורת יישוב (אחוזים), 2017.....

- 18.....תרשים ז': מדד ג'יני והכנסה ממוצעת לחודש בשנה לפי יישוב, עצמאיים, 2017
- 23.....תרשים ח': סוגי מבוטחים לפי צורת יישוב (אחוזים), 2017
- 10.....מפה 1: שכר ממוצע לחודש בשנה, שכירים, לפי נפה, 2017
- 11.....מפה 2: מדד ג'יני, שכירים, לפי נפה, 2017
- 13.....מפה 3: שיעור בעלי שכר מתחת לשכר מינימום, שכירים, לפי נפה, 2017
- 19.....מפה 4: הכנסה ממוצעת לחודש בשנה, עצמאיים, לפי נפה, 2017
- 20.....מפה 5: מדד ג'יני, עצמאיים, לפי נפה, 2017
- 21.....מפה 6: שיעור בעלי הכנסה מתחת לשכר מינימום, עצמאיים, לפי נפה, 2017
- 26.....מפה 7: אחוז שינוי בשכר הממוצע לחודש עבודה בין 2000 ל-2017, שכירים, לפי נפה, מחירים שוטפים
- מפה 8: אחוז שינוי באחוז השכירים המשתכרים עד לשכר המינימום בין 2000 ל-2017, שכירים,
 לפי נפה, מחירים שוטפים.....27

לוחות

- לוח 1:** שכר ממוצע חודשי ושנתי של שכירים, אחוז השכירים ששכרם אינו גבוה משכר המינימום ומדד האי-שוויון, לפי צורת יישוב, 2016-2017
- לוח 2:** שכר ממוצע חודשי ושנתי של שכירים, אחוז השכירים ששכרם אינו גבוה משכר המינימום ומדד האי-שוויון, לפי יישוב, 2016-2017
- לוח 3:** שכר ממוצע חודשי ושנתי של שכירים, אחוז השכירים ששכרם אינו גבוה משכר המינימום ומדד האי-שוויון, לפי מועצה אזורית, 2016-2017
- לוח 4:** שכר ממוצע חודשי ושנתי של שכירים, אחוז השכירים ששכרם אינו גבוה משכר המינימום ומדד האי-שוויון, לפי מחוז ונפה, 2016-2017
- לוח 5:** שכר ממוצע חודשי ושנתי של שכירים לפי מין ולפי יישוב, 2016-2017
- לוח 6:** שכר ממוצע חודשי ושנתי של שכירים לפי מין ולפי מועצה אזורית, 2016-2017
- לוח 7:** שכר ממוצע חודשי ושנתי של שכירים לפי מין ולפי מחוז ונפה, 2016-2017
- לוח 8:** קבוצת השכר של העובדים השכירים (ממוצע לחודש עבודה) לפי צורת יישוב, 2017
- לוח 9:** קבוצת השכר של העובדים השכירים (ממוצע לחודש בשנה) לפי צורת יישוב, 2017
- לוח 10:** שכר חודשי ושנתי ממוצע (ש"ח) של העולים השכירים לפי שנת עלייה ולפי צורת יישוב, 2017

- לוח 11:** שכר חודשי ושנתי ממוצע (ש"ח) של משפחות עובדים, לא כולל יחידים, לפי צורת יישוב, 2017-2016
- לוח 12:** שכר חודשי ושנתי ממוצע (ש"ח) של משפחות עובדים, לא כולל יחידים, לפי מועצה אזורית, 2017-2016
- לוח 13:** שכר חודשי ושנתי ממוצע (ש"ח) של משפחות עובדים, לא כולל יחידים, לפי מחוז ונפה, 2017-2016
- לוח 14:** שכר חודשי ושנתי ממוצע (ש"ח) של משפחות עובדים של יחידים, לפי צורת יישוב, 2017-2016
- לוח 15:** שכר חודשי ושנתי ממוצע (ש"ח) של משפחות עובדים של יחידים, לפי מועצה אזורית, 2017-2016
- לוח 16:** שכר חודשי ושנתי ממוצע של משפחות עובדים של יחידים, לפי מחוז ונפה, 2017-2016
- לוח 17:** ההכנסה הממוצעת לחודש בשנה של העצמאים, אחוז העצמאים המשתכרים עד מחצית השכר הממוצע ומדד ג'יני, לפי צורת יישוב, 2017-2016
- לוח 18:** ההכנסה הממוצעת לחודש בשנה של העצמאים, אחוז העצמאים המשתכרים עד מחצית השכר הממוצע ומדד ג'יני, לפי יישוב, 2017-2016
- לוח 19:** ההכנסה הממוצעת לחודש בשנה של העצמאים, אחוז העצמאים המשתכרים עד מחצית השכר הממוצע ומדד ג'יני, לפי מועצה אזורית, 2017-2016
- לוח 20:** ההכנסה הממוצעת לחודש בשנה של העצמאים, אחוז העצמאים המשתכרים עד מחצית השכר הממוצע ומדד ג'יני, לפי מחוז ונפה, 2017-2016
- לוח 21:** קבוצת ההכנסה של העובדים העצמאיים לפי צורת יישוב, 2017
- לוח 22:** משך העבודה של עובדים שכירים לפי צורת יישוב, 2017
- לוח 23:** משך העבודה של עובדים שכירים לפי יישוב, 2017
- לוח 24:** משך העבודה של עובדים שכירים לפי מועצה אזורית, 2017
- לוח 25:** משך העבודה של עובדים שכירים לפי מחוז ונפה, 2017
- לוח 26:** משך העבודה של גברים שכירים לפי יישוב, 2017
- לוח 27:** משך העבודה של נשים שכירות לפי יישוב, 2017
- לוח 28:** סוג המבוטחים לפי צורת יישוב, 2017
- לוח 29:** סוג המבוטחים לפי מועצה אזורית, 2017
- לוח 30:** סוג המבוטחים לפי מחוז ונפה, 2017
- לוח 31:** שכר ממוצע ושכר חציוני של שכירים, 2017-2016
- לוח 32:** הכנסה ממוצעת והכנסה חציונית של עצמאים, 2017-2016
- לוח 33:** העובדים השכירים לפי מספר מקומות עבודה בו-זמנית ולפי מין, 2017

- לוח 34:** העובדים השכירים לפי מספר מקומות עבודה במשך השנה וענף כלכלי, 2017
- לוח 35:** העובדים השכירים לפי ענף כלכלי ולפי קבוצת שכר (בממוצע לחודש בשנה) (מספרים), 2017
- לוח 36:** מדד ג'יני והתפלגות משפחות עובדים – זוגות, לפי עשירון ולפי מספר ילדים והכנסה ממוצעת לחודש בשנה, 2017
- לוח 37:** מדד ג'יני והתפלגות משפחות עובדים – יחידים, לפי עשירון ולפי מספר ילדים והכנסה ממוצעת לחודש בשנה, 2017
- לוח 38:** שכר ממוצע וחציוני לחודש עבודה, 1995-2017
- לוח 39:** שכר ממוצע לחודש עבודה ואחוז משתכרים מתחת לשכר מינימום, 2000 ו-2017

הקדמה

בפרסום זה מוצגים נתונים לשנת 2017 על שכר והכנסה לפי יישוב ולפי משתני דמוגרפיה וכלכלה שונים של העובדים השכירים והעצמאיים המבוטחים במוסד לביטוח לאומי. כידוע, לפי החוק מוטלת חובת ביטוח הביטוח הלאומי ובביטוח בריאות על כל תושב ישראל שמלאו לו 18, עובדה המאפשרת רישום כמעט מלא בקבצים המנהליים של המוסד.

עבודה זו מביאה לידיעת הציבור, מעצבי המדיניות, משרדי הממשלה והחוקרים ניתוח של הנתונים הקשורים בהכנסות מעבודה של שכירים ועצמאים. נתונים אלה מעודכנים באופן שוטף ומשמשים את הביטוח הלאומי במשימות המוטלות עליו.

הנתונים מתבססים בעיקר על קובץ הבריאות שמנהל המוסד המשמש לחישובים לצורך חלוקת מקורות המימון של חוק ביטוח הבריאות בין קופות החולים השונות ולרישום תושבי ישראל בקופות. בקובץ זה מרוכזים באופן שוטף פרטים אישיים רבים על תושבי ישראל, המופקים ממקורות שונים:

מרשם התושבים של משרד הפנים – פרטים אישיים כגון שנת לידה, מצב משפחתי ותאריכי העלייה והפטירה; **דוחות מעסיקים** – השכר ששולם לכל אחד מהעובדים (בסיכום שנתי) וחדשי העבודה שבעבורם שולם שכר זה; **קובצי המוסד** – נתונים על מקבלי גמלאות והתלויים בהם (כולל ילדים) ועל גבייה ממבוטחים לא שכירים.

להלן תיאור קצר של מקורות המידע השונים על שוק העבודה בישראל, הכוללים נתונים על מועסקים, על שכר ועל הכנסות מעבודה, כדי להדגיש את ההבדלים בהגדרות ובשיטת עיבוד הנתונים בין הפרסומים של הגופים השונים.

חישובי שכר ממוצע למשרת שכיר

השכר הממוצע למשרת שכיר מחושב ומתפרסם מדי חודש בידי הלשכה המרכזית לסטטיסטיקה ומתבסס בעיקר על מדגם מייצג של דוחות מעסיקים (טופס 102) המתקבלים במוסד לביטוח לאומי ועל מקורות מנהליים אחרים, כגון מינהל התשלומים של שירות התעסוקה ומערכת הביטחון. המדגם כולל כיום כ-16,500 מפעלים פעילים ומכסה כ-65% מסך משרות השכירים הישראלים. מספר המועסקים והשכר הממוצע מחושבים גם לפי ענפי כלכלה שונים. השכר הממוצע מחושב למשרת שכיר, לא לעובד, ואין הוא כולל חברי קיבוצים, אנשי צבא קבע ועוזרות בית, אך כולל תושבים זרים המועסקים בישראל.

סקר כוח אדם

סקרי כוח אדם שוטפים נעשים בידי הלשכה המרכזית לסטטיסטיקה מ-1954. מטרת הסקר לבחון את מבנה כוח העבודה במשק, ענפי התעסוקה העיקריים והיקף התעסוקה והאבטלה. אוכלוסיית הסקר כוללת את האוכלוסייה הקבועה של מדינת ישראל בני 15 ויותר, את התושבים היהודים ביהודה ושומרון וגם עולים בכוח ותושבים קבועים השוהים בחו"ל לתקופה של פחות משנה. משנת 2012 סקר כוח אדם, של הלמ"ס, עבר ממתכונת רבעונית למתכונת חודשית. עם המעבר לסקר כוח אדם חודשי, השתנתה שיטת איסוף הנתונים והמדגם הורחב לכ-18,000 דירות בשנה, ובין השאר נעשה מעבר ממאפייני כוח עבודה אזרחי למאפייני כוח עבודה כללי, כלומר הכללת המשרתים בצבא (פירוט השינויים בשנתון הלמ"ס לשנת 2016).

סקר כוח אדם עלול להיות מושפע מטעויות דגימה ומטעויות תשובה, כפי שקורה בכל סקר המתבסס על מדגם. טעויות כאלה, בצירוף הבדלים בהגדרות המועסק, התושב והמבוטח, יכולים להיות מקור להבדלים בין נתוני סקר כוח אדם לבין הנתונים המוצגים בפרסום זה.

סקר הוצאות משק הבית

עד שנת 1996, הלשכה המרכזית לסטטיסטיקה נהגה לבצע פעם בכחמש שנים סקר הוצאות הבדוק את השינויים במרכיבי התקציב של משקי הבית העירוניים. המטרות העיקריות של הסקר היו קבלת מידע על רמת החיים, ההכנסות וההוצאות של משקי הבית בישראל. הסקר שימש גם לעדכון של סל המוצרים והשירותים לצורך חישוב מדד המחירים לצרכן.

מ-1997 בוצע סקר הוצאות משק הבית באופן שוטף אחת לשנה. משנת 2012, בעקבות מעבר סקר כוח אדם מסקר רבעוני לחדשי, בוטל סקר הכנסות של הלמ"ס שניזון בית היתר עד אז מכ-8,000 תצפיות של סקר כוח אדם הרבעוני. העברת תצפיות אלה הופסקה עקב המעבר של סקר כוח אדם למערך חודשי. במקומו הורחב סקר הוצאות משק הבית ב-3,000 תצפיות של משקי בית בקירוב, בסך הכל כ-12,000 דירות (משקי בית), כך שכל נתוני ההוצאה וההכנסה של משקי הבית נאספו באמצעות סקר הוצאות משק הבית בלבד. נוסף על הגדלת מדגם הסקר, נעשו שינויים באוכלוסיית הסקר, בשאלונים ובאומדנים (פירוט השינויים בשנתון הלמ"ס לשנת 2016).

הנתונים מתבססים על רישומי ההוצאות של משקי הבית במשך כמה שבועות. אף שתשומת הלב העיקרית מופנית לבדיקת סוגי ההוצאות, נאספים נתונים גם על ההכנסות ומקורותיהן (הכנסות של שכיר ועצמאי, קצבה וכו'). על אף שמדובר במדגם מקיף ומייצג, השוואה בין סוגי ההכנסות בסקר הוצאות משפחה לנתוני פרסום זה קשה ובעייתית, בעיקר בגלל ההבדלים בין סוגי האוכלוסיות ובסיסי המידע.

מודל המס של מינהל הכנסות המדינה

משנת 1997, מינהל הכנסות המדינה במשרד האוצר מפרסם בדין וחשבון השנתי שלו עיבודים סטטיסטיים על התחלקות הכנסות בישראל בקרב שכירים ועצמאים. נתוני המודל נלקחים מדוחות למס הכנסה, דיווחים של מעסיקים ומרשם האוכלוסין, והוא כולל כ-350 אלף תצפיות (פרטים). מטרת המודל לבדוק את ההשפעות של צעדי מדיניות פיסקליים ושל תמורות באוכלוסיית משלמי המיסים ובהכנסותיה על גביית המיסים הישירים ועל חלוקת הכנסות במשק.

העדכון השנתי של המודל נעשה בשני שלבים: בשלב הראשון מקודם בסיס הנתונים מהשנה האחרונה שבה היו זמינים נתוני ההכנסות לשנת המס של המודל, ובשלב השני מועברת פונקציית המס ממונחים של שנת המס למונחי ינואר של השנה השוטפת כדי לקבל אומדנים להכנסה נטו. הממצאים ממודל המס מתייחסים אך ורק להכנסות החייבות במס בשנת המדגם (לשנת 2017, מודל המס התבסס על נתוני הכנסות לשנת 2015).

יש אם כן הבדלים ניכרים בין המקורות שצוינו לעיל- וכמובן בינם לבין העיבודים המוצגים בפרסום זה, אך לדעתנו אין בהם כדי לפגוע במטרות העיקריות שהוצבו למחקר. כידוע, בקובצי הביטוח הלאומי חסרים פרטים חשובים על השכלה, משלח יד, דירוג מקצועי, ותק בעבודה וחלקיות המשרה, אך אנו סבורים כי גם בהיעדרם עשוי פרסום זה לתרום להבנת מבנה הכלכלה והתעסוקה של תושבי מדינת ישראל.

מקורות הנתונים בדוח¹

נתוני השכר והתעסוקה בפרסום זה מתבססים על המקורות האלה:

מספר השכירים, שכר ומספר חודשי העבודה

המוסד לביטוח לאומי מקבל מדי שנה מנציבות מס הכנסה את הדוחות השנתיים של כל המעסיקים בארץ (טופס 126), שבהם רשומים נתוני השכר ששולם במשך השנה ומספר חודשי העבודה לכל שכיר. נוסף על כך מדווחים בנפרד השכר (בסיס הגבייה) של חברי הקיבוצים הנחשבים כשכירים על-פי חוק הביטוח הלאומי, והשכר של עובדים במשק בית ומקבלי פנסיה מוקדמת. נתוני השכר מכל המקורות מופגשים עם קובץ הבריאות, כך שבשנה מסוימת הם מבטאים את סך כל ההכנסה מעבודה שכירה, כפי שרשום ומדווח ברשויות המס.

החל משנת 2016 החוק שונה כך שהמעסיק מחויב לדווח את טופס 126 ישירות למוסד לביטוח לאומי. הנתונים המשמשים לפרסום החל משנת 2016 מבוססים על הדיווחים הישירים. כמו כן, נעשו במערכת הממוחשבת שיפורים בקליטת הנתונים שאפשרו להרחיב את מערך המבוטחים הכלולים בקובצי שכר של המוסד לביטוח לאומי, כגון אמנים, מרצים ופוקדים, שכירים בשנת שבתון ובעלי אישורים חריגים על שכר (על-פי הצהרת נוטריון, תלושי שכר וכו').

מאגר מידע זה מאפשר לחשב את השכר הממוצע בחודש עבודה, את המספר הממוצע של חודשי העבודה בשנה ועוד. יודגש, כי החישובים אינם כוללים תשלומים חריגים וחד-פעמיים שאינם נחשבים כשכר, כגון פיצויים או פדיון ימי מחלה.

הכנסת העצמים

ההכנסה הכוללת מועתקת מהתיק הממוחשב של העובד העצמאי המתנהל במחלקות הגבייה של סניפי המוסד. יש לזכור, כי ההכנסות הרשומות אינן סופיות תמיד, ובשנים שלאחר מכן מתקבלים ממס הכנסה הפרשי שומה רבים המתקנים את ההכנסה הזמנית.

קובץ הבריאות

זהו קובץ המבוטחים בביטוח בריאות שהמוסד לביטוח לאומי הקים ומנהל לצורך רישום חברותו של כל תושב בקופת חולים ולצורך החישובים לחלוקת כספי ביטוח בריאות לקופות החולים השונות.

קובץ הבריאות מרכז באופן שוטף מידע על האוכלוסיות המבוטחות בקופות החולים, הגיל, המין והמצב המשפחתי. מועתקים אליו גם נתוני השכר וההכנסה מעבודה מהמקורות הזמינים למוסד לאחר הפגשה והמידע הנקלט מאומת. לקובץ זה מועתקים הפרטים על מקום המגורים (לפי סמל יישוב), המשמשים בסיס לעיבודים סטטיסטיים לפי יישוב.

ענף כלכלי

הענף הכלכלי מועתק מתיק המעסיק המתנהל בביטוח הלאומי במסגרת קובץ המעסיקים.

¹ להגדרות המושגים השונים ראו נספח הגדרות.

שנת לידה, מצב משפחתי ותאריך עלייה

נתונים אלה מועתקים לקובצי הביטוח הלאומי על-פי הרישום המעודכן במרשם התושבים.

מספר הילדים

נתונים אלה מועתקים לקובץ הבריאות על-פי הרישום בקובץ הילדים עד גיל 18 של המוסד לביטוח לאומי, שלפיו משולמות קצבאות הילדים.

שיטות העיבוד והחישוב

האוכלוסייה הנחקרת

האוכלוסייה הנחקרת כוללת את כל הבוגרים המבוטחים על-פי חוק הביטוח הלאומי ועל-פי חוק ביטוח בריאות ממלכתי. העיבודים בפרסום זה מבוססים על כל האוכלוסייה הנסקרת, דהיינו לא רק על מדגם.

מהימנות הנתונים

הנתונים מבוססים על דיווחי שכר והכנסה לשנת 2017 כפי שנקלטו בקובצי המוסד לביטוח לאומי עד מועד הכנת העיבודים (1 ביוני 2019), ועל כן הם מעודכנים לכ-95% מהשכירים במשק. הנתונים חשופים לטעויות מסוגים שונים כגון:

- טעויות זיהוי של העובד: ייתכן שדיווח על זיהוי העובד בידי מעסיקו הוא שגוי או לא מדויק.
- טעויות במרשם התושבים, כגון כתובת מגורים שגויה או שיבוש בשנת הלידה, במצב המשפחתי ובפרטים אישיים אחרים.
- נתונים חסרים: ייתכן שדיווח על חלק מהעובדים לא נקלט בקובצי המוסד עד מועד ביצוע העיבודים.
- נתוני שכר והכנסה חלקיים או שגויים.

בדיקות לוגיות

כדי לצמצם ככל האפשר את מספר השגיאות, נעשו בדיקות לוגיות כדלקמן:

- בדיקת הפרטים האישיים של העובד מול הרישום במרשם התושבים.
- נעדרי שכר או הכנסה לא נכללו בעיבודים שבהם מחושבים ממוצעי שכר והכנסה.
- בני זוג הגרים ביישובים שונים שויכו ליישוב של הגבר.

שכר ממוצע לחודש עבודה ולחודש בשנה

השכר הממוצע לעובד שכיר מחושב בשתי רמות:

- לחודש עבודה – תוצאת חלוקתם של סכומי שכר ששולמו לשכירים במספר חודשי העבודה שעבדו בשנת המס המדווחת (שנה קלנדרית ינואר-דצמבר).
- לחודש בשנה – תוצאה המתקבלת מחלוקת סך כל השכר ששולם לשכירים במשך השנה ב-12 חודשי עבודה אפשריים של השנה.

ההכנסה הממוצעת של עובד עצמאי מחושבת לחודש במשך השנה בלבד.

שכר מינימום ושכר ממוצע

נתוני שכר המינימום והשכר הממוצע לשנת 2017:

שכר מינימום – 5,025 ש"ח לחודש עבודה, שכר ממוצע – 10,593 ש"ח לחודש עבודה.

עיקרי הממצאים

שכירים

א. כללי

בלוחות על שכר והכנסה לפי יישוב, מוינו כל העובדים - השכירים והעצמאים - שעבדו בכל חודשי השנה או בחלקה בלבד. מספר השכירים השונים שדווחו ל-2017 הגיע לכ-3.83 מיליון נפש. מדובר בשכירים שעבדו לפחות חודש אחד בשנה. 65.9% מהשכירים עבדו שנה שלמה. ממוצע חודשי עבודה במהלך השנה עמד על 10.6 חודשים. הממוצע החודשי הגיע לכ-3.26 מיליון עובדים שכירים.

כ-79.3% מן השכירים התגוררו בתחומי היישובים העירוניים היהודיים, וכ-12.6% ביישובים העירוניים הלא יהודיים (תרשים א'). ביישובים הכפריים התגוררו כ-7.7% מכלל השכירים, רובם ביישובים היהודיים (מושבים וקיבוצים). במועצות האזוריות התגוררו כ-388.4 אלף שכירים.

תרשים א': שכירים לפי צורת יישוב (אחוזים), 2017

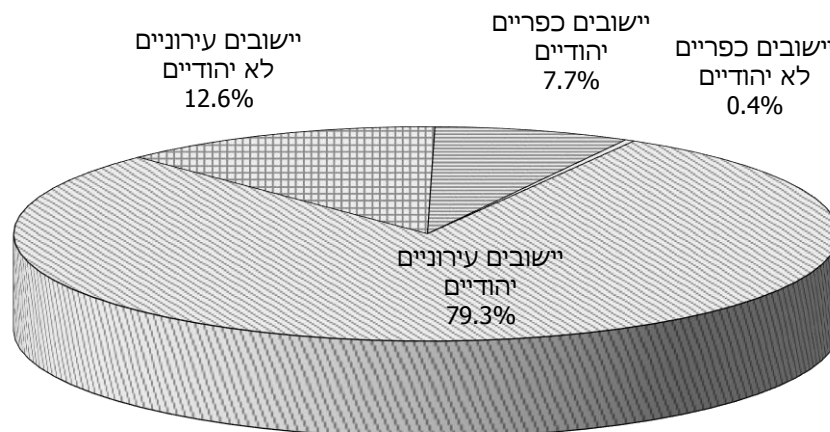

לוחות 1-7² מציגים את הנתונים על שכרם של השכירים בממוצע לחודש עבודה ובממוצע לחודש במשך השנה - בסך הכל ולפי מין. השכר הממוצע השנתי נמוך במידה ניכרת מהשכר הממוצע בחודש עבודה, משום שיש עובדים שכירים שאינם עובדים שנה שלמה (טבלה א').

² הלוחות מופיעים בחלק האחרון של פרסום זה.

טבלה א': השכר הממוצע של שכירים לפי שיטות חישוב שונות, 2017

יישובים כפריים	יישובים עירוניים	שכירים			שיטה
		נשים	גברים	סך הכל	
326	3,506	1,900	1,932	3,831	מספר השכירים השונים (אלפים)
9,263	10,476	8,533	12,598	10,593	שכר ממוצע לחודש עבודה (ש"ח)
8,012	9,290	7,521	11,225	9,388	שכר ממוצע לחודש בשנה (ש"ח)

השכר הממוצע לחודש בשנה ב-2017 היה כ-88.6% מהשכר הממוצע לחודש עבודה, לעומת 85% ב-2016 (טבלה ב'). השכר הממוצע לחודש עבודה הגיע ל-10,593 ש"ח לעומת 10,488 ש"ח ב-2016 – גידול נומינלי של כ-1%. מאחר שמדד המחירים לצרכן עלה ב-2017 ב-0.2% בהשוואה ל-2016, השכר הממוצע לחודש עבודה עלה ריאליית בכ-0.3%.

טבלה ב': השכר הממוצע לחודש בשנה כאחוז מהשכר הממוצע לחודש עבודה,

2017-2016

שנה	סך הכל	גברים	נשים
2016	85.0	85.8	84.2
2017	88.6	89.1	88.1

תרשים ב': מדד שכר ממוצע ריאלי לחודש עבודה, 2017-2000

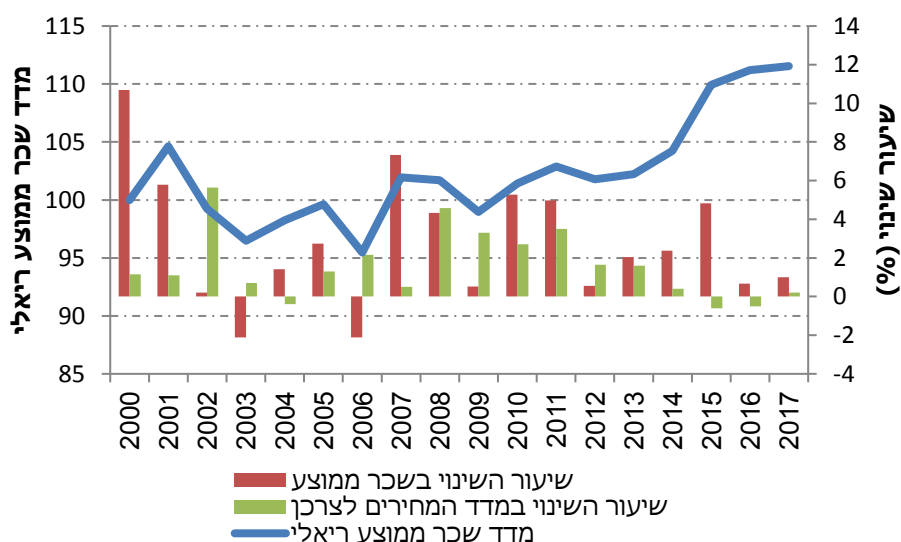

תרשים ג': מדד שכר חציוני ריאלי לחודש עבודה, 2017-2000

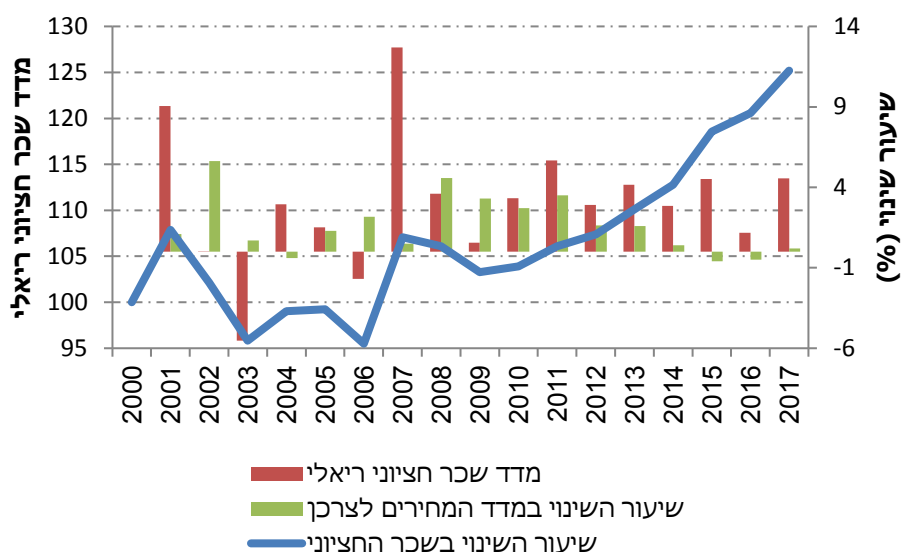

השכר הממוצע לחודש עבודה עלה ריאלי בין השנים 2000 ל-2017 בכ-11.5% (תרשים ב'). השכר החציוני הריאלי לחודש עבודה (תרשים ג') עלה בין השנים 2000 ל-2017 בכ-25.2% ואופיין בתנודות גבוהות יותר מהשכר הממוצע. (מקור הנתונים לוח 38). היחס בין השכר החציוני הריאלי לשכר הממוצע הריאלי עלה מ-59.8% ב-2000 ל-67.1% ב-2017 מגמה זו מצביעה על שיפור של מצב המשתכרים שכר נמוך ביחס לכלל השכירים, חלק מההסבר למגמה זו נעוץ בעליות של שכר המינימום.

יש לזכור, כי חלק מן העובדים השכירים עובדים במשרה חלקית במהלך החודש. העיבודים על השכר הממוצע לחודש עבודה מתייחסים לכלל העובדים ללא קשר להיקף משרתם.

ב. השכר הממוצע לפי יישוב

השכר הממוצע לפי יישוב מוצג בלוח 1 (לפי צורת יישוב) ובלוח 2 (לפי סדר א'-ב'). ב-2017, כמו ב-2016, השכר הממוצע ביישובים העירוניים היה נמוך יותר מאשר ביישובים הכפריים, הן ביישובים היהודיים והן ביישובים הערבים (טבלה ג').

השכר הממוצע לחודש עבודה ביישובים העירוניים היהודיים גבוה בכ-45% מהשכר הממוצע ביישובים העירוניים הלא יהודיים. פער זה נותר יציב בשנים האחרונות.

**טבלה ג': השכר הממוצע ביישובים כפריים כאחוז מהשכר הממוצע ביישובים עירוניים,
2017-2016**

שנה	לחודש עבודה	לחודש בשנה
2016	117.1	119.1
2017	117.8	117.9

היישובים סביון ונופית עומדים בראש היישובים בעלי השכר הגבוה ביותר. כשמדובר בשש הערים הגדולות, השכר הממוצע הגבוה ביותר הוא בתל אביב. היישובים בעלי השכר הנמוך ביותר ב-2017 הם ביר הדאג' ו-מודיעין עלית. ביישובים ערביים קטנים השכר הממוצע נמוך מהממוצע הכלל ארצי – תופעה החוזרת מדי שנה בשנה.

ג. השכר הממוצע לפי מועצה אזורית

הנתונים על המועצות האזוריות מציגים את רמת השכר של כל היישובים לפי המועצה האזורית (לוח 3). המועצה האזורית גדרות מובילה מבחינת גובה השכר הממוצע: ב-2017 השכר הממוצע לחודש עבודה בה היה 16,354 ש"ח, ב-34.7% יותר מן השכר הממוצע בכלל המועצות האזוריות (12,139 ש"ח), ואחריה המועצות האזוריות גן רווה (15,298 ש"ח) ו-דרום השרון (14,977 ש"ח).

הנתונים על השכר הממוצע לפי מחוזות ונפות (לוח 4) מראים כי השכר הגבוה ביותר משולם לתושבי נפת פתח תקווה (12,750 ש"ח לחודש עבודה) ולתושבי נפת רמלה (12,090 ש"ח). השכר הנמוך ביותר משולם בנפת הגולן (8,365 ש"ח לחודש עבודה) ו-צפת (8,833 ש"ח) (מפה 1).

ד. מדד אי-שוויון (גי'ני)

האי-שוויון בהתחלקות ההכנסות בקרב כלל השכירים לחודש עבודה במשק גדל במעט: מדד גי'ני לאי-שוויון ב-2017 היה 0.4763 לעומת 0.4723 ב-2016. תוצאות החישוב בכל יישוב (לוחות 1-3) מראות, כי יש הבדלים ניכרים בין הערים הגדולות: המדד בתל אביב לדוגמה (0.4857) גבוה בכ-13.2% מבאשדוד (0.4290). הבדלים ניכרים נמצאו גם בין הנפות: המדד הנמוך ביותר נרשם בנפת צפת (0.4207) והגבוה ביותר בנפת תל-אביב (0.4757) (מפה 2).

מפה 1: שכר ממוצע לחודש בשנה, שכירים, לפי נפה, 2017

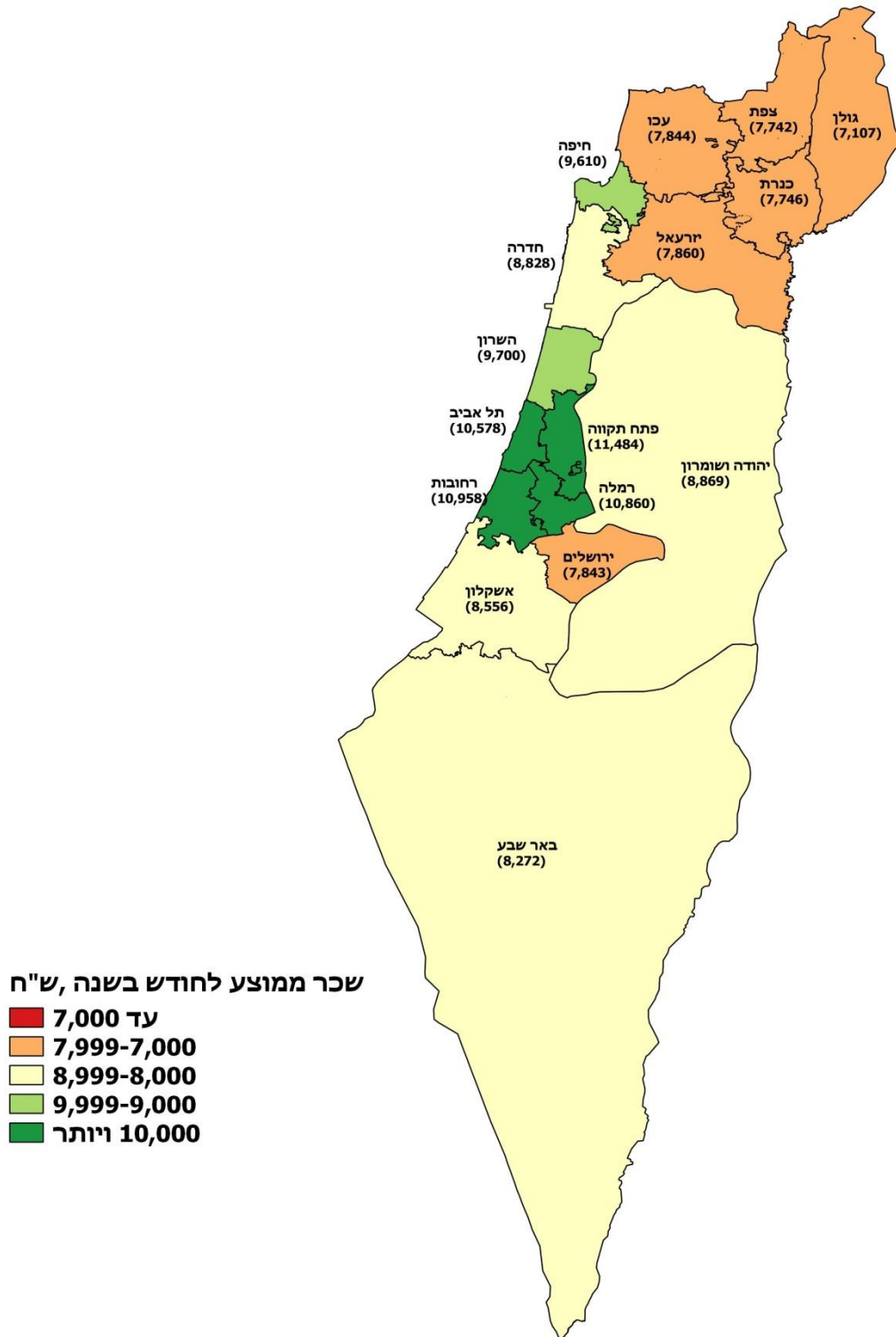

מפה 2: מדד ג'יני, שכירים, לפי נפה, 2017

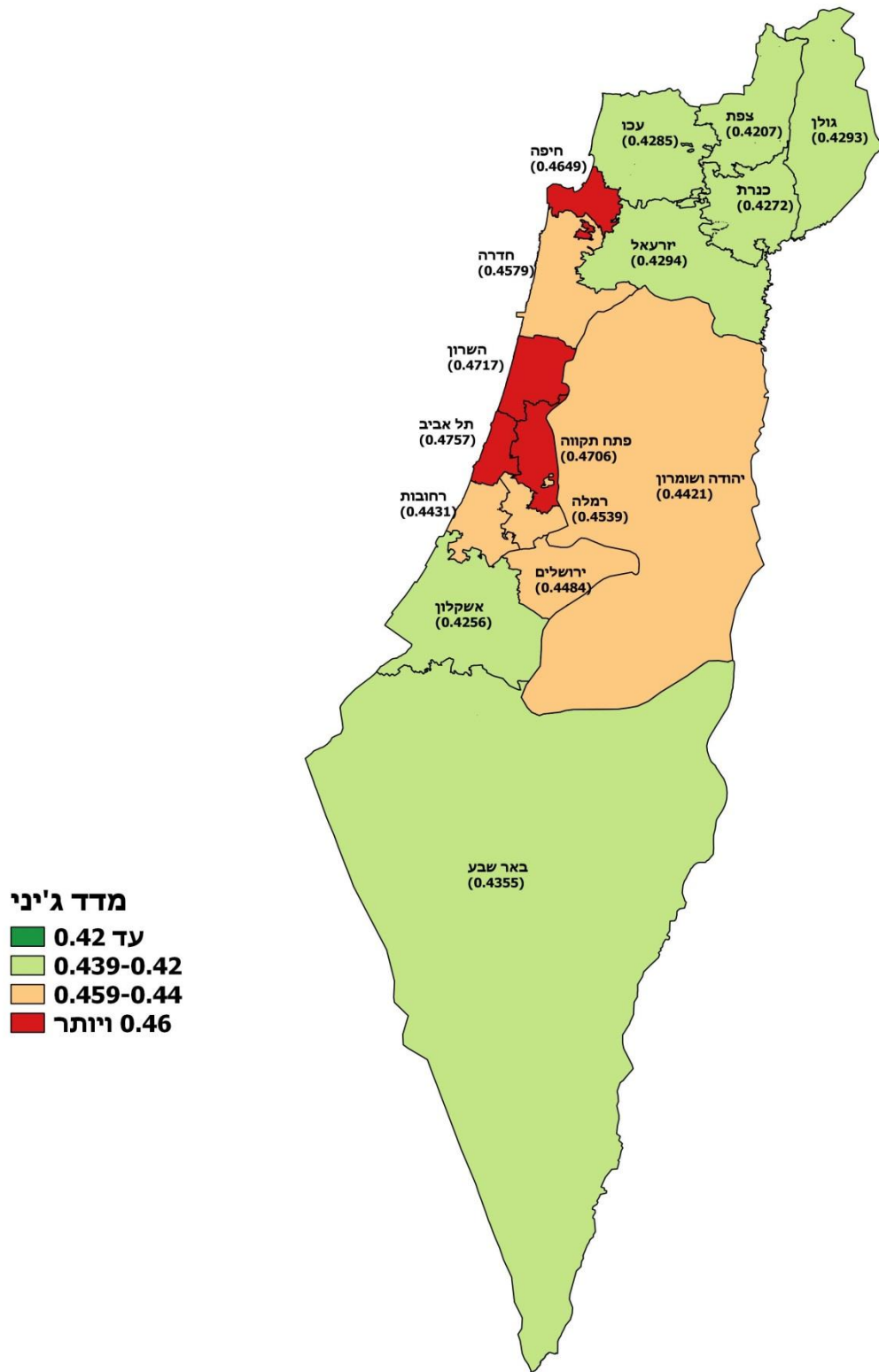

נמצא גם קשר חיובי בין השכר הממוצע לבין מדד ג'יני לאי-שוויון. כך למשל בסביון מדד ג'יני הוא 0.5820 והשכר הממוצע 20,028 ש"ח, לעומת זאת ב-ג'סר א-זרקא מדד ג'יני הוא 0.2941 והשכר הממוצע 6,199 ש"ח. ב-תרשים ד' שלהלן מוצג השכר הממוצע לחודש עבודה ומדד ג'יני של כל היישובים המופיעים בפרסום. אפשר לראות מגמה ברורה של עלייה ברמת האי-שוויון עם העלייה בשכר הממוצע ביישוב.

תרשים ד': מדד ג'יני ושכר ממוצע לחודש עבודה לפי יישוב, שכירים, 2017

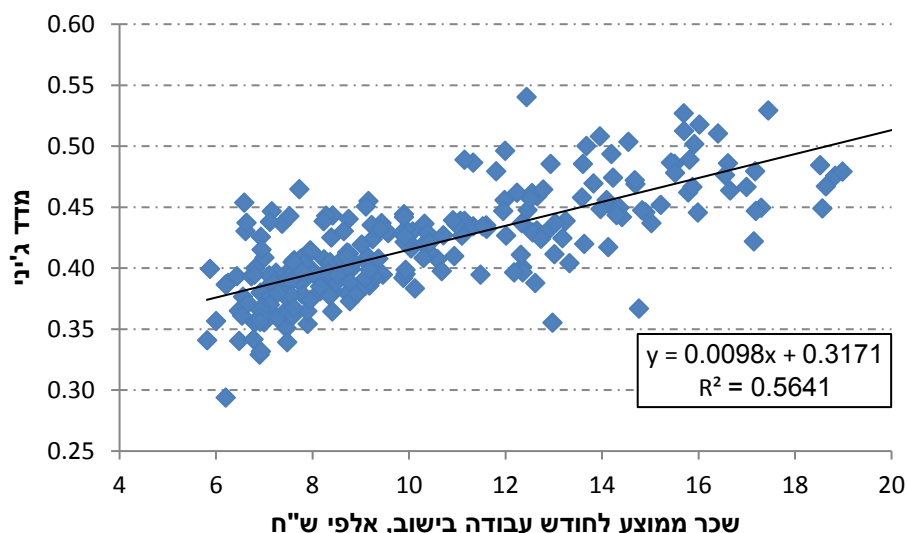

ה. השכר הממוצע לפי מין

בשנת 2017 השכר הממוצע לחודש עבודה של נשים היה כ-67.7% מהשכר הממוצע של הגברים. השכר הממוצע לחודש בשנה היה נמוך אף יותר, 66.9%, בגלל מספר חדשי העבודה הקטן יותר של הנשים במשך השנה (לוחות 7-5).

פערי השכר הגבוהים ביותר נרשמו בכפרים הערבים. בבית ג'ן לדוגמה השכר הממוצע לחודש עבודה של הנשים היה 42.5% בלבד מזה של הגברים, לעומת 89.9% ביישוב תפרח.

ו. שכירים ששכרם אינו גבוה משכר המינימום

בחינת אחוז העובדים השכירים ששכרם הממוצע לחודש עבודה אינו גבוה משכר המינימום (לוח 8), מעידה על עלייה מרמה של 30.8% ב-2016 ל-33.6% ב-2017.

ביישובים עירוניים יהודיים, שיעור השכירים המשתכרים עד שכר מינימום היה ב-2017 33.2%, נמוך מהממוצע הארצי ונמוך מסך כל היישובים העירוניים (33.9%). ביישובים עירוניים לא יהודיים שיעור השכירים המשתכרים עד שכר מינימום היה ב-2017 44.6%. נתונים אלה מצביעים על פער ניכר בין המצב הכלכלי של היישובים הלא יהודיים ליישובים היהודיים.

כשמדובר בשכר הממוצע לחדש בשנה (לוח 9), כ-38.2% מהעובדים השתכרו ב-2017 פחות משכר המינימום, לעומת 37.5% ב-2016. מהשוואה בין נפות, עולים הבדלים ניכרים ביניהן. בנפת רחובות למשל, כ-30.7% מהשכירים משתכרים פחות משכר המינימום לעומת 48% מכלל השכירים בגולן (מפה 3).

מפה 3: שיעור בעלי שכר מתחת לשכר מינימום, שכירים, לפי נפה, 2017

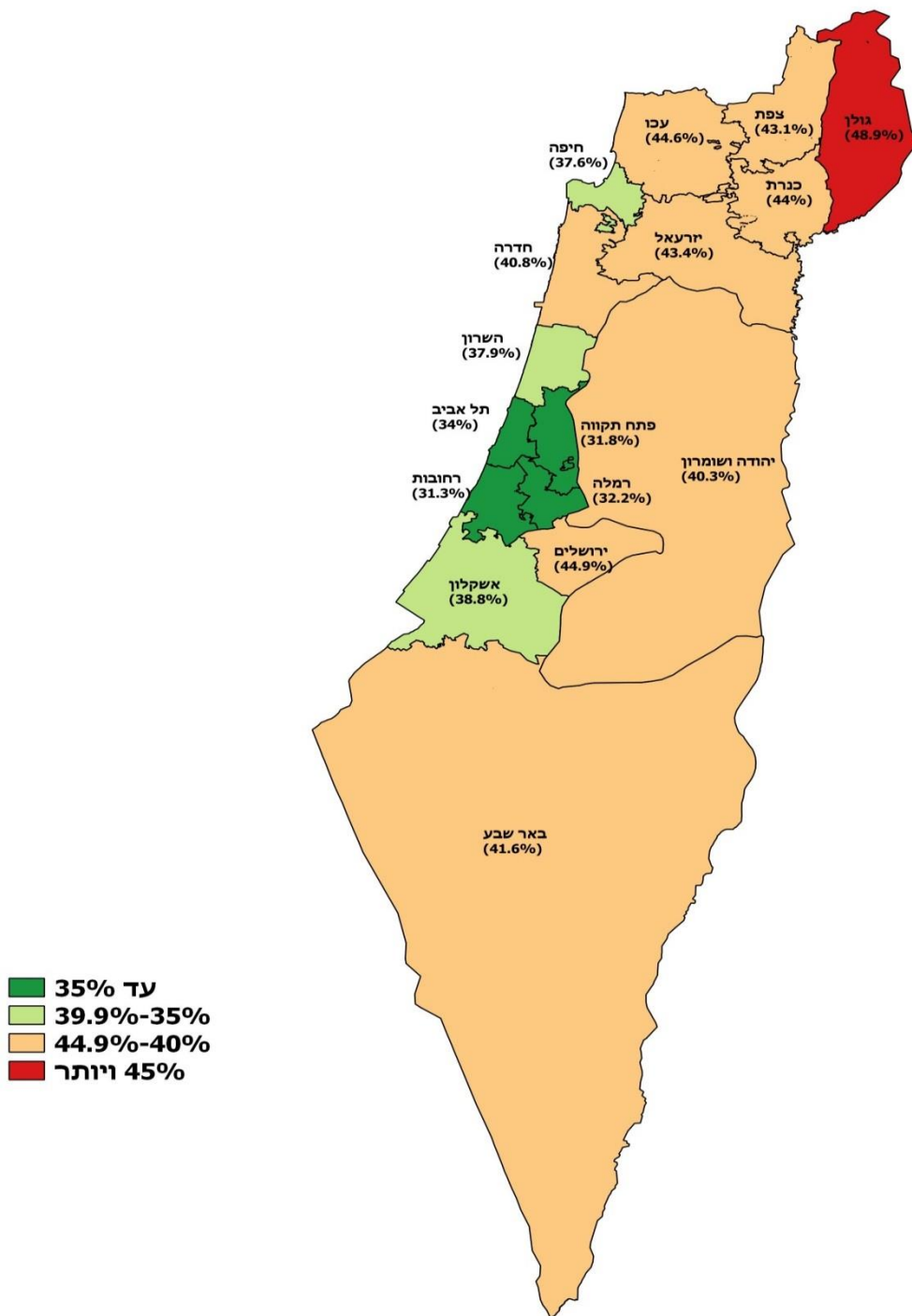

במוסד לביטוח לאומי אין נתונים על חלקיות משרה. ייתכן שהמשתכרים פחות משכר המינימום עובדים במשרה חלקית ועל כן שכרם נמוך משכר המינימום. רמת השכר הנמוכה אינה מעידה על עבירה על חוקי העבודה.

ז. שכירים לפי קבוצת שכר

בלוחות 8-9 מוצגים נתונים על התפלגות העובדים השכירים בשנת 2017, לפי קבוצת שכר, בממוצע לחודש עבודה ובמשך השנה, ולפי צורת יישוב. כשמדובר בשכר הממוצע לחודש עבודה, 33.6% מהעובדים השתכרו פחות משכר מינימום ו-37.9% השתכרו פחות ממחצית השכר הממוצע. 9.9% מן העובדים השתכרו יותר מפי שניים מן השכר הממוצע.

תרשים ה': התפלגות השכירים בשש הערים הגדולות לפי קבוצת שכר (אחוזים), 2017

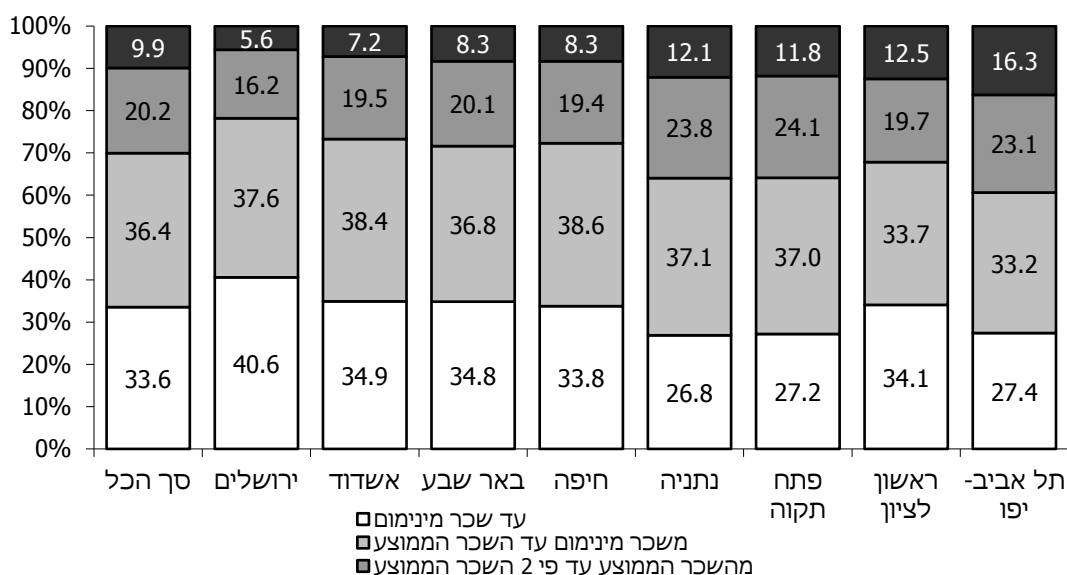

בין הערים הגדולות נמצאו הבדלים ניכרים: בתל אביב למשל, כ-16.3% מהשכירים משתכרים יותר מפי שניים מן השכר הממוצע, לעומת כ-7.2% בלבד באשדוד ו-5.6% בירושלים (תרשים ה').

ביישובים עירוניים לא יהודיים 2.6% בלבד מהעובדים השכירים משתכרים יותר מפי שניים מהשכר הממוצע לחודש בשנה, ושכרם של כ-56% היה נמוך ממחצית השכר הממוצע לחודש בשנה.

ה. עולים³

הנתונים על השכר הממוצע של העולים השכירים לפי שנת עלייה ולפי יישוב מוצגים בלוח 10.

3 מי שעלו לארץ בשנים 1990-2017.

כצפוי, ככל שהעולה נמצא בארץ זמן רב יותר, כך שכרו לחדש עבודה גבוה יותר. לדוגמה, ב-2017 היה השכר הממוצע לחדש עבודה של מי שהגיעו ארצה בשנים 1990-2012 (10,141 ש"ח) גבוה ב-54.5% משכרם של מי שהגיעו בשנים 2013-2017 (6,562 ש"ח). שכרם של מי שהגיעו בשנים 1990-2017 (9,920 ש"ח) היה כ-93.6% בלבד מהשכר הממוצע לחדש עבודה של כלל השכירים במשק (10,593 ש"ח).

התפלגות העולים השכירים בכל יישוב חושפת הבדלים ניכרים בין הערים הגדולות: השכר הממוצע לחדש עבודה של עולה בתל-אביב (10,643 ש"ח) היה גבוה בכ-12.9% מהשכר הממוצע לחדש עבודה של עולה בחיפה (9,428 ש"ח), וב-12.4% משל עולה בנתניה (9,468 ש"ח).

ט. משך התעסוקה של השכירים – לפי צורת יישוב ולפי מין

כדי לאפשר בחינה יסודית של תשתית התעסוקה בכל יישוב, מוינו השכירים בכל יישוב לפי משך תקופת ההעסקה במהלך השנה הקלנדרית (לוחות 22-27).

מהשוואה של משך ההעסקה לפי צורות יישוב עיקריות (מוצגת בטבלה ד'), עולה כי ב-2017 מספר חודשי העבודה היה כ-10.6 בממוצע עלייה של 0.4 חודשי עבודה בממוצע לשכיר בהשוואה ל-2016. שיעור השכירים שהיו מועסקים שנה שלמה (12 חודשים) עלה באופן חד מ-65.9% ב-2016 ל-75% ב-2017.

טבלה ד': משך העבודה של השכירים לפי צורת יישוב (אחוזים), 2017

משך העבודה	סך הכל	הערים הגדולות (ללא ירושלים)*	יישובים עירוניים יהודיים (סך הכל)	יישובים עירוניים לא יהודיים (סך הכל)	יישובים כפריים יהודיים
סך הכל	100.0	100.0	100.0	100.0	100.0
2-1 חודשים	4.1	3.6	3.9	5.4	4.0
3-5 חודשים	5.6	4.9	5.3	7.8	5.5
6-8 חודשים	6.4	5.7	6.0	8.8	6.8
9-11 חודשים	8.9	7.8	8.4	12.2	7.9
12 חודשים	75.0	78.0	76.4	65.8	75.8
ממוצע	10.6	10.8	10.7	10.1	10.6

* ערים בהן מתגוררים בין 200,000 ל-400,000 תושבים

תקופת ההעסקה אינה אחידה בכל היישובים: ביישובים כפריים יהודיים לדוגמה 75.8% מהשכירים עבדו שנה שלמה לעומת כ-65.9% בלבד ביישובים העירוניים הלא-יהודיים.

בחינת משך התעסוקה לפי מין (לוחות 26-27) מציגה תמונה מפורטת יותר על רציפות תעסוקתית של העובדים השכירים, ומכאן גם על מידת היציבות הכלכלית ועל רמת החיים (טבלה ה').

טבלה ה': משך העבודה של שכירים לפי מין (אחוזים), 2017

משך העבודה	סך הכל	גברים	נשים
סך הכל	100.0	100.0	100.0
2-1 חודשים	4.1	4.2	4.0
3-5 חודשים	5.6	5.4	5.8
6-8 חודשים	6.4	5.8	7.0
9-11 חודשים	8.9	7.5	10.2
12 חודשים	75.0	77.0	73.0
ממוצע	10.6	10.7	10.6

אפשר לראות, כי נשים מועסקות פרקי זמן קצרים במקצת מאלה של הגברים, 77% מהגברים עבדו 12 חודשים בשנת 2017 לעומת 73% מהנשים. ניתוח מעמיק יותר מחייב נתונים על היקף המשרות (מידת חלקיות המשרה), על מספר ימי העבודה בחודש ועל מספר השכירים המועסקים בו-זמנית ביותר ממשרה אחת.

י. שכירים לפי ענף כלכלי ראשי

בלוחות 34-35 מוינו העובדים השכירים שדווחו לשנת 2017 לפי הענף הכלכלי של מקום עבודתם, ובתוך ענפים אלו לפי קבוצת השכר, כדי לבחון את השוני או הדמיון בהכנסתם. בלוחות מוצגות תוצאות העיבודים עבור הממוצע לחודש עבודה. התפלגות העובדים השכירים בענפים נבחרים לפי קבוצות שכר בשנת 2017 מוצגת בטבלה ו'.

טבלה ו': התפלגות העובדים השכירים לפי קבוצות שכר ולפי ענפי כלכלה נבחרים (אחוזים), 2017

קבוצת שכר	סך הכל	חקלאות	תעשייה	מסחר	שירותים פיננסיים	מינהל ציבורי
שכר ממוצע לחודש עבודה						
סך הכל	100	100	100	100	100	100
עד השכר הממוצע	68.4	83.0	57.1	76.7	47.5	49.7
עד 4 פעמים השכר הממוצע	29.9	16.5	39.8	22.3	48.2	49.5
יותר מ-4 פעמים השכר הממוצע	1.6	0.5	3.1	1.1	4.3	0.8

אפשר לראות, כי בעוד שבענף החקלאות שיעור המשתכרים עד השכר הממוצע לחודש בשנה הוא 83%, בענף השירותים הפיננסיים השיעור 47.5% בלבד. גם ברמות השכר הגבוהות הפערים גדולים: בחקלאות שיעור המשתכרים יותר מ-4 פעמים השכר הממוצע לחודש בשנה הוא 0.5% בלבד לעומת 4.3% בשירותים הפיננסיים.

עצמאים

א. כללי

בלוחות 21-17 מוצגים נתונים על ההכנסה הממוצעת הכוללת של כ-280.3 אלף עובדים עצמאיים בשנת 2017 בהשוואה ל-2016.

כ-280.3 אלף עצמאים דיווחו על הכנסתם הסופית בגין שנת 2017, ירידה של כ-0.1% לעומת 2016. מספר זה אינו כולל כ-49.6 אלף עובדים שהיו במהלך השנה גם שכירים וגם עצמאים. 76.5% מכלל העצמאים נמצאו ביישובים העירוניים היהודיים, עוד 13.2% מתגוררים ביישובים העירוניים הלא-יהודיים, והיתר - 10.2% - ביישובים כפריים קטנים, בעיקר מושבים (תרשים ו').

תרשים ו': עצמאים לפי צורת יישוב (אחוזים), 2017

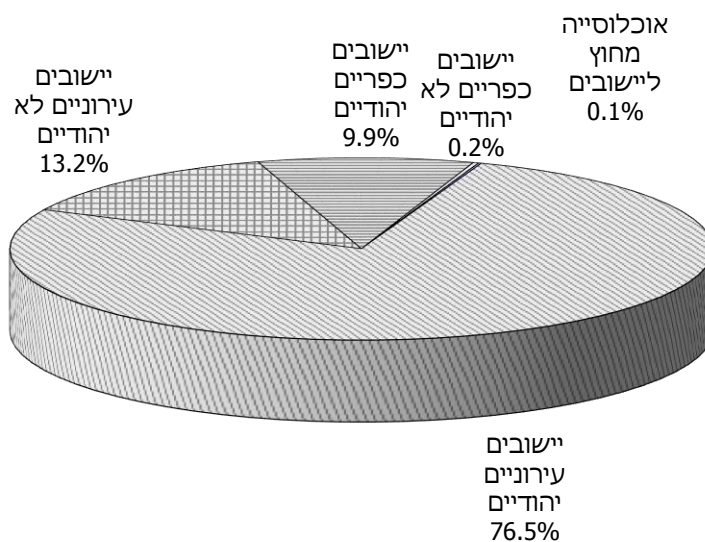

ב. הכנסה ממוצעת לפי יישוב

ההכנסה הממוצעת לחודש בשנה של העצמאים היתה ב-2017 10,881 ש"ח - גידול נומינלי של 5% וריאלי של 3.6% לעומת 2016. ביישובים העירוניים היהודיים ההכנסה עלתה ב-4.9% בין שתי השנים וביישובים העירוניים הלא יהודיים עלתה ב-5.3%.

ההכנסה הממוצעת הכוללת של העצמאים לעומת השכירים לחודש בשנה מוצגת להלן:

	2017	2016	
עצמאים	10,881 ש"ח	10,362 ש"ח	
שכירים	9,388 ש"ח	8,913 ש"ח	
ההכנסה הממוצעת של עצמאי כאחוז מהשכר הממוצע של שכיר	115.9%	116.3%	

ב-2017 הפער בין ההכנסה של העצמאים לבין השכר הממוצע לחדש בשנה של השכירים הצטמצם במעט מ-16.3% ב-2016 ל-15.9% ב-2017.

ג. מדד אי-שוויון (גיני)

בלוח 17 מוצג מדד ג'יני בקרב העובדים העצמאיים בכל יישוב: הממוצע הארצי ב-2017 היה 0.4920 לעומת 0.5006 ב-2016. ב-2017 מדד ג'יני בקרב העצמאים (0.4920) היה גדול בכ-3.3% לעומת מדד ג'יני בקרב שכירים (0.4763), ב-2013 הפער עמד על 7.1%.

בדומה לשכירים, נמצא קשר בין גובה ההכנסה הממוצעת לבין האי-שוויון גם בקרב עצמאים (תרשים ז'). כך לדוגמה, בערים הגדולות (מלבד מירושלים), שבהן 200-499 אלף תושבים, המתאפיינות בהכנסה גבוהה מהממוצע הארצי (11,514 ש"ח), מדד ג'יני גבוה למדי, 0.5037. לעומת זאת ביישובים העירוניים הלא-יהודיים, המתאפיינים בהכנסה נמוכה מהממוצע הארצי (8,726 ש"ח), מדד ג'יני הוא 0.4372 בלבד.

תרשים ז': מדד ג'יני והכנסה ממוצעת לחדש בשנה לפי יישוב, עצמאיים, 2017

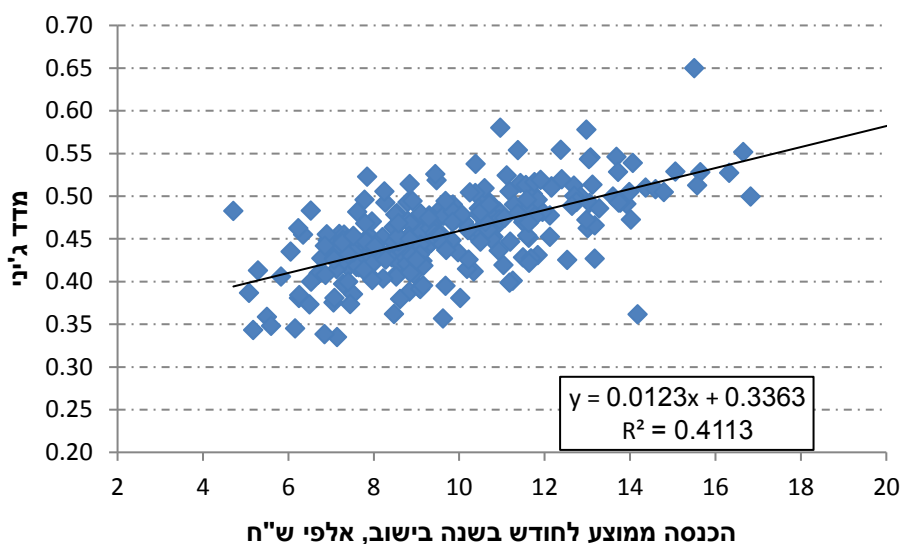

מפה 4: הכנסה ממוצעת לחודש בשנה, עצמאיים, לפי נפה, 2017

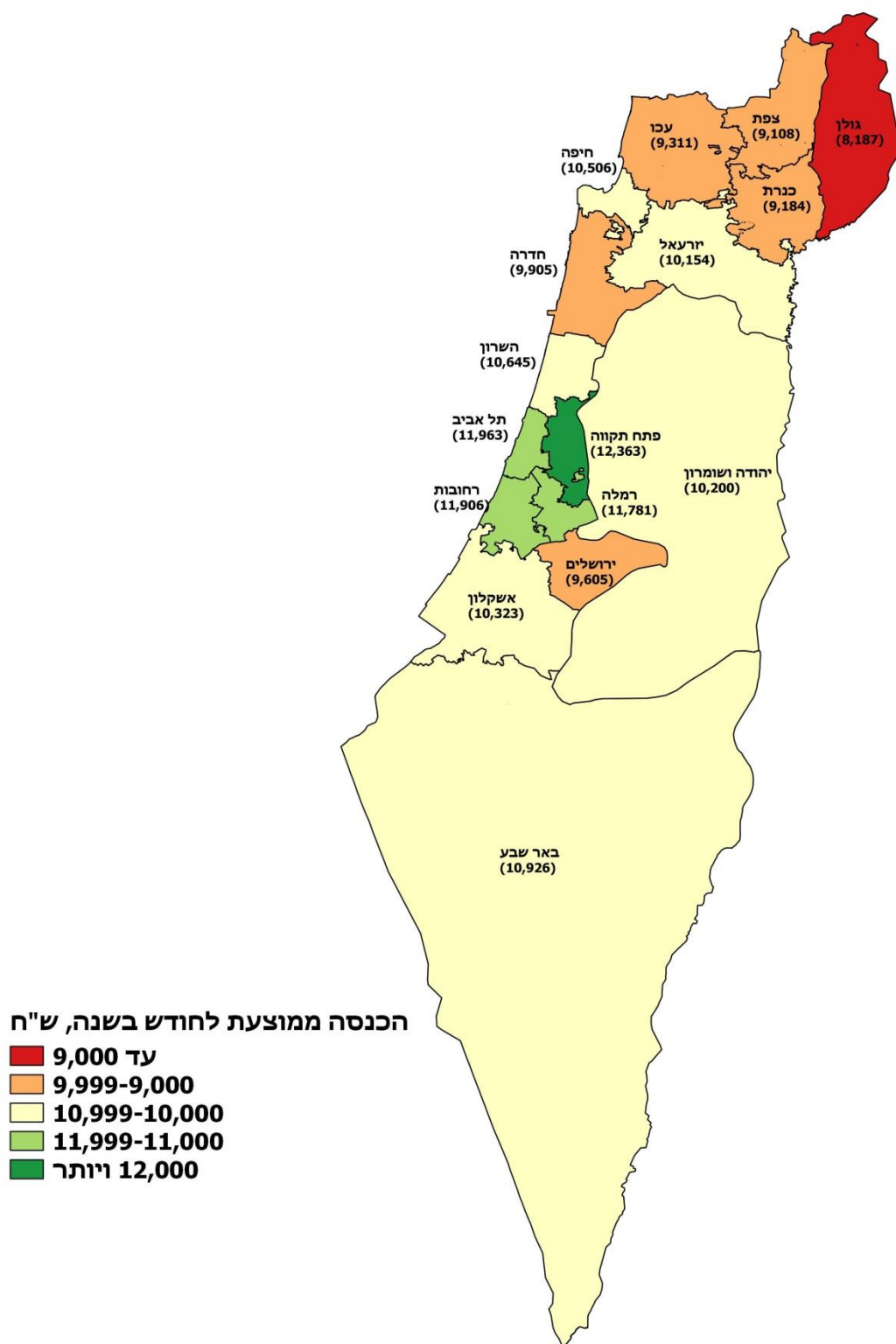

מפה 5: מדד ג'יני, עצמאיים, לפי נפה, 2017

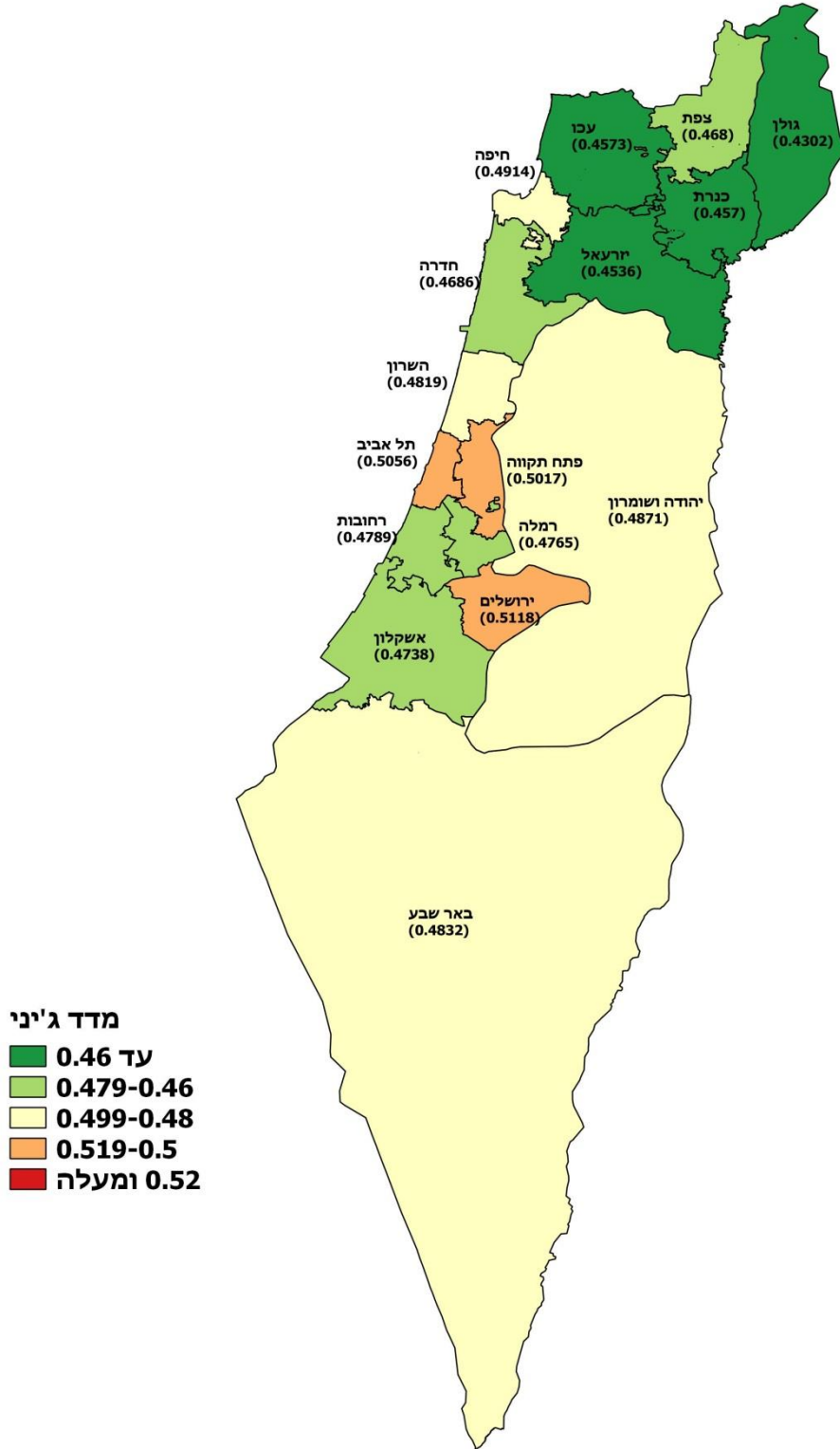

מפה 6: שיעור בעלי הכנסה מתחת לשכר מינימום, עצמאיים, לפי נפה, 2017

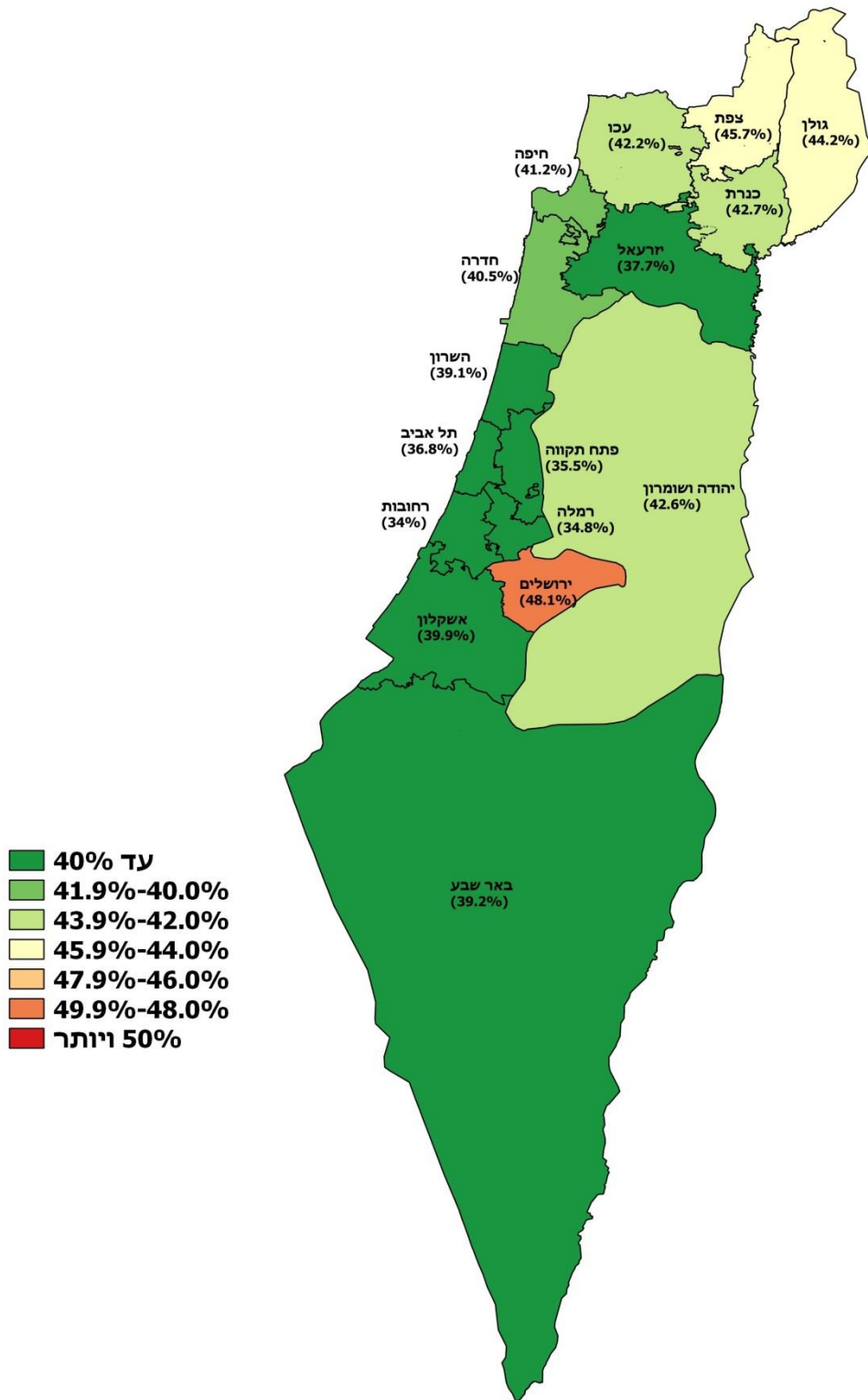

ד. עצמאים לפי קבוצת הכנסה

לוח 21 מציג נתונים על התפלגות העובדים העצמאיים בשנת 2017 לפי קבוצת הכנסה (ההכנסה הכוללת הממוצעת לחודש בשנה) ולפי צורת יישוב. על-פי הנתונים, ההכנסה הממוצעת של 35.2% מהעצמאים אינה גבוהה משכר המינימום ושל 39.2% מהם אינה גבוהה ממחצית השכר הממוצע. הכנסתם של 10.9% מהעצמאים הייתה גבוהה יותר מפי שניים מן השכר הממוצע.

הממצאים מלמדים על הבדלים ניכרים בין הערים הגדולות. בירושלים לדוגמה 45.5% מהעצמאים משתכרים לא יותר משכר המינימום לעומת 29.5% בראשון לציון, 32.2% בפתח תקוה ו-33% בתל אביב. 13.7% מן העצמאים בתל אביב משתכרים יותר מפי שניים מן השכר הממוצע לעומת 8.5% בלבד בירושלים.

נתונים נוספים

א. הכנסה ממוצעת של משפחת עובדים

בלוחות 11-16 מוצגים נתוני השכר הממוצע למשפחת עובדים (יחידים או זוגות) הכוללים הן את ההכנסות מעבודה שכירה והן את ההכנסות מעבודה עצמאית, לפי צורת יישוב, מועצה אזורית, מחוז ונפה.

ההכנסה הממוצעת לחודש בשנה של כ-1.56 מיליון משפחות של זוגות נשואים הגיעה ב-2017 לכ-21,583 ש"ח עלייה נומינאלית של 8.4% לעומת 2016. בין הערים הגדולות, ההכנסה הגבוהה ביותר לחודש בשנה הייתה בתל אביב (29,709 ש"ח), ולאחר מכן בחיפה (25,805 ש"ח) ובראשון לציון (25,737 ש"ח). בירושלים ובאשדוד ההכנסה הממוצעת לחודש בשנה הייתה נמוכה מהממוצע הארצי (13,741 ו-18,920 ש"ח בהתאמה).

בדומה לשכירים, גם כשמדובר במשפחות, ההכנסה הממוצעת לחודש בשנה הנמוכה ביותר נרשמה ביישובים העירוניים הלא-יהודיים: 13,060 ש"ח שהם כ-60.5% מהממוצע הארצי.

כ-1.78 מיליון משפחות בישראל הן משפחות של יחידים. ההכנסה לחודש בשנה של משפחות יחידים הגיעה ב-2017 ל-6,588 ש"ח, כלומר כ-30.5% בלבד מההכנסה הממוצעת של משפחות של זוגות נשואים, בין היתר משום שמדובר במפרנס יחיד, לעומת משפחות של זוגות שבהן עשויים להיות שני מפרנסים.

ההכנסה הממוצעת לחודש בשנה במשפחה של יחיד מהווה 70.2% מהשכר הממוצע של עובד שכיר ו-60.5% מההכנסה הממוצעת של עובד עצמאי.

ב. מבוטחים לפי צורת יישוב

בלוחות 28-30 מוצגת התפלגות האוכלוסייה המבוטחת הבוגרת לפי צורת יישוב, מועצה אזורית, מחוז ונפה, בהתאם לסיווגה בקובצי המוסד לביטוח לאומי.

תרשים ח': סוגי מבוטחים לפי צורת יישוב (אחוזים), 2017

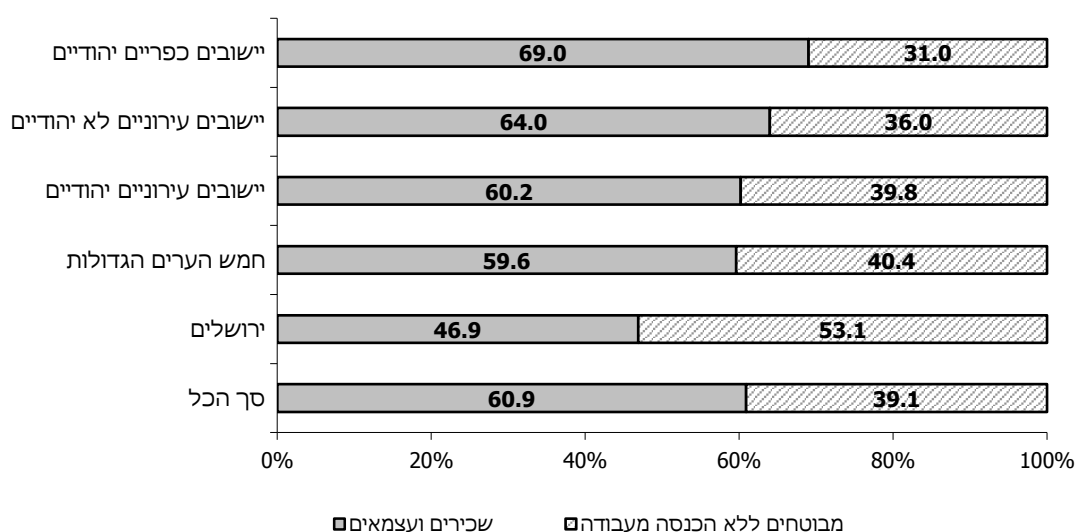

השיעור הנמוך של הפעילים כלכלית (שכירים ועצמאים) בולט במיוחד בירושלים – 46.9% (תרשים ח'). ביישובים הכפריים היהודיים שיעור הפעילים כלכלית גבוה במיוחד (69%).

ברור שמשקל המבוטחים החסרים הכנסה כלכלית (מובטלים, תלמידים וכו') משפיע על מצבו הכלכלי של כל יישוב. לדוגמה, שכירים ועצמאים מהווים 60.9% מהאוכלוסייה הבוגרת בארץ, אך בצור יצחק הם מהווים כ-88% ובעץ אפרים 85.1%. לעומת זאת, בביר הדאג' רק 41% מהאוכלוסייה הבוגרת היו מועסקים ב-2017.

ג. ההכנסה החציונית של שכיר ושל עצמאי

בלוחות 31-32 מוצגים נתונים על ההכנסה החציונית של השכירים ושל העצמאים בשנים 2016 ו-2017. ב-2017, השכר החציוני לחודש בשנה של כל השכירים היה ש"ח 6,672 לחודש בשנה – עלייה נומינלית של 6.9% לעומת 2016, והוא היווה 71.1% מהשכר הממוצע בשנה זו. בקרב עצמאים, ההכנסה החציונית לחודש בשנה ב-2017 הייתה ש"ח 5,491, עלייה נומינלית של 5.3%, שהם כ-50.5% מההכנסה הממוצעת של כלל העצמאים.

יש לציין כי בניגוד להכנסה החציונית ההכנסה הממוצעת מושפעת מערכי הקיצון של ההכנסות, כלומר מההכנסות הגבוהות מאוד ומהנמוכות מאוד, על כן הפערים המשמעותיים בין שני המדדים.

ד. ריבוי משרות

בדוחות השנתיים שמעבירים המעסיקים למוסד לביטוח לאומי קיימים בנוסף לנתוני שכר וחודשי עבודה, גם סוג המשרה של העובד – מלאה, או חלקית יחידה, חלקית נוספת או יומית. דיווחים אלו מאפשרים לאמוד את היקף השכירים שעבדו בו-זמנית ביותר ממקום אחד, ולנתח את מאפייני הדמוגרפיה והכלכלה שלהם.

ה. משרות כפולות בו-זמנית

מהתפלגות העובדים השכירים לפי מספר מקומות העבודה שבהם עבדו בו-זמנית ב-2017 עולה כי מספר השכירים שעבדו אצל יותר ממעסיק אחד באותו זמן היה כ-308.6 אלף, שהם 9.5% מכלל העובדים השכירים (לא כולל חברי קיבוצים ועובדים במשקי בית) (לוח 33 וטבלה ז').

מהתפלגות לפי מין עולה כי שיעור הנשים העובדות ביותר ממקום עבודה אחד גבוה במיוחד, 10.9%, לעומת 8% מהגברים. ממצאים אלה מאשרים את העובדה שנשים מועסקות יותר מגברים בעבודות חלקיות ואצל יותר ממעסיק אחד, על בסיס יומי או לפי מספר קטן של שעות עבודה.

טבלה ז': ריבוי משרות (נתונים נבחרים), 2017

יותר ממשרה אחת	משרה אחת	סך הכל		
308.6	2,956.2	3,264.9	אלפים	מספר שכירים
9.5	90.5	100.0	אחוזים	
100.0	100.0	100.0	סך הכל	לפי מין (אחוזים)
43.3	51.7	50.9	גברים	
56.7	48.3	49.1	נשים	
11,111	11,137	11,131	סך הכל	לפי שכר ממוצע לחודש (ש"ח)
13,933	13,327	13,379	גברים	
8,909	8,812	8,814	נשים	

ו. ריבוי משרות במשך השנה

בלוח 34 מוצג היקף העובדים במשרה אחת או יותר, לפי ענפי כלכלה עיקריים ולפי חישוב שנתי שבו נספרים כל מקומות העבודה במשך השנה, בין שעבדו בהם בו-זמנית ובין שלא. כ-1.4 מיליון שכירים עבדו ביותר ממקום עבודה אחד ב-2017.

התפלגות השכירים לפי ענף כלכלי מראה, כי אחוז העובדים ביותר ממקום עבודה אחד במהלך השנה גבוה מהממוצע הארצי בענפים חקלאות, ייעור ודיג (52.9%) ו אמנות, בידור ופנאי (49.5%), נתונים המצביעים על עבודה עונתית ועל תחלופה גבוהה של מעסיקים במהלך השנה. לעומת זאת, בענף אספקת חשמל 15.5% בלבד מן העובדים עבדו ביותר ממקום עבודה אחד.

ז. משפחות עובדים לפי עשירונים

הנתונים על ההכנסה מעבודה (כשכירים או כעצמאיים) חושבו לשני סוגים של משפחות: משפחות שבהן זוגות נשואים (לוח 36) ומשפחות של יחידים (לוח 37) ומוצגת בהם התפלגות המשפחות לפי רמת הכנסתן, במיון על-פי עשירונים ולפי מספר הילדים. ההכנסה במשפחות של זוגות אינה כוללת את הכנסותיהם של בני משפחה אחרים גם אם הם חיים במשק בית אחד. התוצאות העיקריות מוצגות בטבלה ח'.

טבלה ח': ההכנסה הממוצעת לחודש בשנה של משפחות עובדים לפי מספר ילדים

(ש"ח), 2017

מספר ילדים במשפחה	ללא משפחות של יחידים	משפחות של יחידים
סך הכל	21,611	7,014
ללא ילדים	22,289	6,788
ילד אחד	20,744	9,346
2 ילדים	22,620	9,534
3 ילדים	24,006	8,723
4 ילדים ויותר	16,250	5,753

הנתונים מראים כי ההכנסה לחודש בשנה של משפחות (ללא יחידים) עם ארבעה ילדים או יותר נמוכה בכ- 24.8% מההכנסה הממוצעת בקרב כלל המשפחות. במשפחות של זוגות ההכנסה הממוצעת הגבוהה ביותר הייתה בקרב משפחות עם 3 ילדים. לעומת זאת, במשפחות של יחידים הייתה ההכנסה הממוצעת הגבוהה ביותר בקרב משפחות עם שני ילדים.

מן החלוקה לעשירונים עולה, כי בקרב משפחות של זוגות עד העשירון השביעי ההכנסה לחודש בשנה קטנה מההכנסה הארצית הממוצעת (לוח 36) ובמשפחות של יחידים עד העשירון השמיני (לוח 37). ההכנסה הממוצעת לחודש בשנה במשפחה של זוג בעשירון העליון הגיעה ב-2017 ל-65,787 ש"ח לעומת 2,556 ש"ח בעשירון התחתון – פער של פי 25.7. במשפחות של יחידים בלבד, האי-שוויון גדול עוד יותר: בעשירון העליון ההכנסה הממוצעת לחודש בשנה הגיעה ל-26,091 ש"ח לעומת 422 ש"ח בעשירון התחתון – פער של פי 61.7. בקרב המשפחות של יחידים ללא ילדים, מדד ג'יני הוא הגבוה ביותר - 0.5175 לעומת 0.5137 במוצע הכללי. לעומת זאת בקרב משפחות של זוגות מדד ג'יני הגבוה ביותר הוא במשפחות עם 4 ילדים ויותר – 0.4611 לעומת 0.4335 במוצע הכללי.

ח. שינויים היסטוריים בשכר הממוצע לחודש עבודה

השנה לראשונה בוצע ניתוח היסטורי, בין השנים 2000 ל-2017, של נתוני השכר הממוצע לחודש עבודה, לפי נפות במחירים שוטפים. ממצאי הניתוח מצביעים על פערים משמעותיים בהתפתחות השכר בין הנפות כך למשל, בשרון השכר הממוצע לחודש עבודה עלה, בין שנת 2000 ל-2017, ב-80% וברמלה ב-78.3%. לעומת זאת, בירושלים נרשמה עלייה של 42.1% בלבד וביהודה ושומרון 50.4% (לוח 39 ומפה 7). יש להדגיש שמדובר בעלייה נומינלית של השכר הממוצע לחודש עבודה, לא נלקח בחשבון מדד המחירים לצרכן.

מפה 7: אחוז שינוי בשכר הממוצע לחודש עבודה בין 2000 ל-2017, שכירים, לפי נפה, מחירים שוטפים

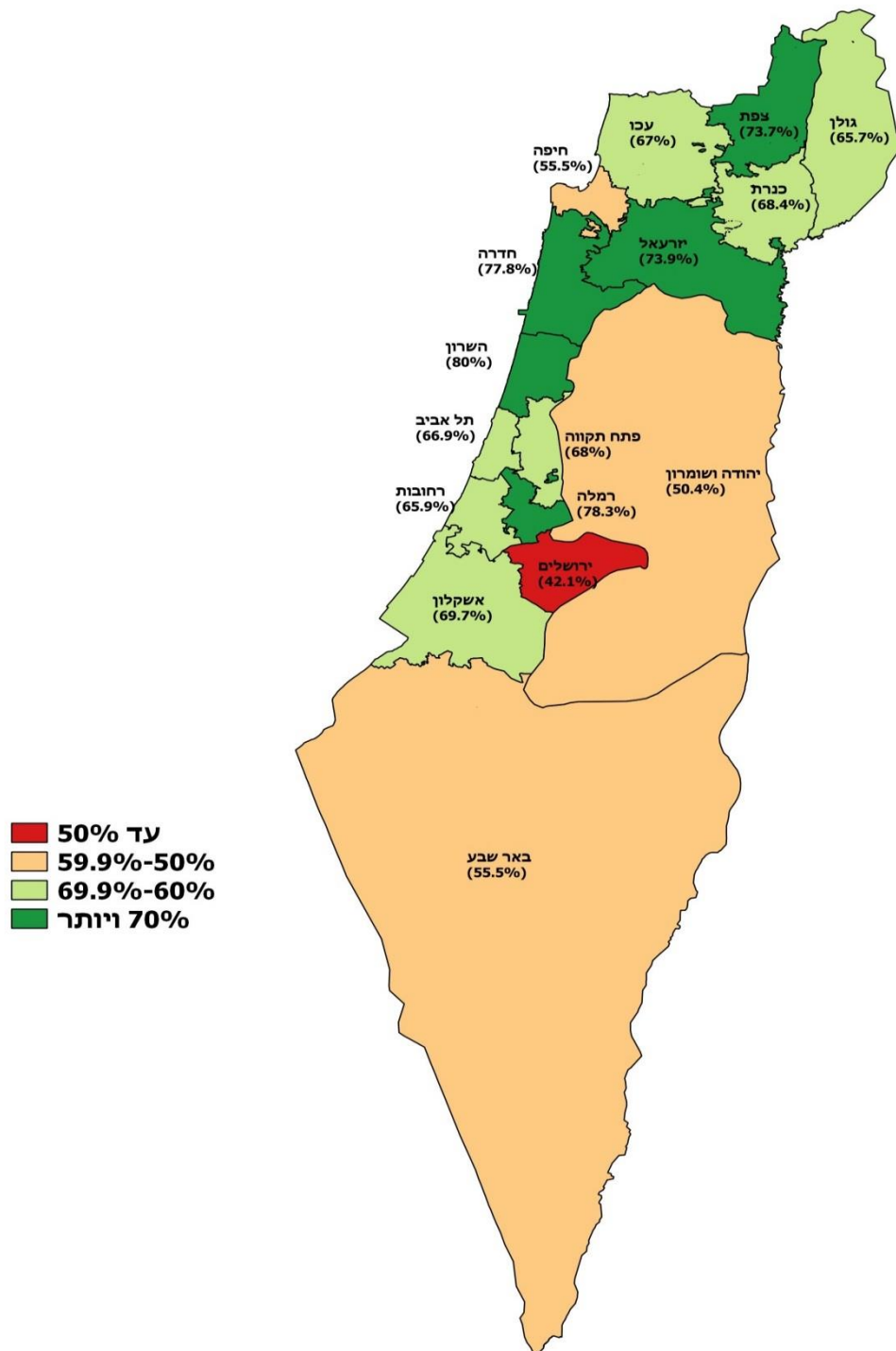

ט. שינויים היסטוריים באחוז השכירים המשתכרים עד שכר המינימום

בנוסף לפרק ח' השנה לראשונה בוצע גם ניתוח היסטורי, בין השנים 2000 ל-2017, של אחוז השכירים המשתכרים עד לשכר המינימום, לפי נפות. ממצאי הניתוח מצביעים על הבדלים ניכרים בין הנפות במגמה כך למשל, ברחובות אחוז השכירים המשתכרים עד לשכר המינימום ירד ב-14.7% ובאשקלון ב-12.4%. לעומת זאת בירושלים נרשמה עלייה של 10.8% וביהודה ושומרון ב-9.2% (לוח 39 ומפה 8).

מפה 8: אחוז שינוי באחוז השכירים המשתכרים עד לשכר המינימום בין 2000 ל-2017,

שכירים, לפי נפה, מחירים שוטפים

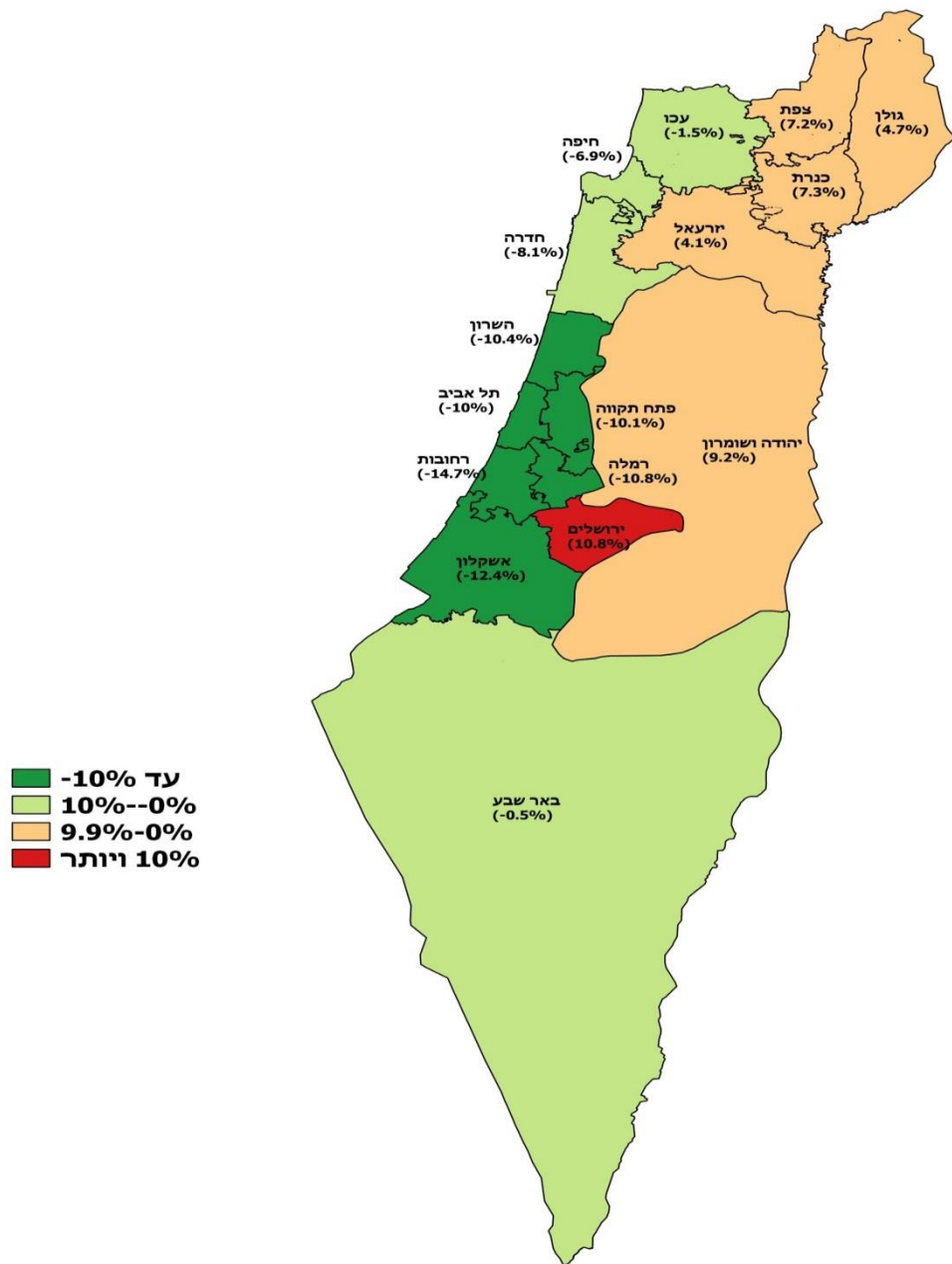

נספח: הגדרות

ההגדרות המופיעות בפרסום זה נסמכות על חוק הביטוח הלאומי ותקנותיו, כפי שהדבר מיושם בעבודה השוטפת של המוסד לביטוח לאומי במסגרת הטיפול המנהלי במערכת הביטוח ובגביית דמי הביטוח.

שכיר

שכיר הוא מי שבינו לבין מעסיקו מתקיימים יחסי עובד ומעסיק והוא מקבל שכר ממעסיקו הרשום במס הכנסה ובביטוח הלאומי והמדווח על התשלום מדי חודש. כל עוד משולם שכר (גם בעת היעדרות עקב מחלה, חופשה, לימודים וכו') העובד נחשב לשכיר. גם אם השכיר היה מועסק בכמה מקומות עבודה, הוא נספר בעיבודים אלו רק פעם אחת, כך שהנתונים משקפים את מספר השכירים ולא את מספר המשרות, בשונה מן הנתונים החודשיים שמפרסמת הלשכה המרכזית לסטטיסטיקה. עם זאת, עקב צורת הניתוח הסטטיסטי, שהוא בעיקרו שנתי, נמצאו שכירים רבים שנרשמו במוסד באותה שנה גם בסוג ביטוח נוסף, כגון עצמאי, תלמיד, מובטל או מקבל קצבה. בעיבודים הופיעו כשכירים מי שהיו שכירים לפחות חודש אחד בשנה וגם מי שהיו עצמאים בחלק מהשנה, נוסף על היותם שכירים.

בחלק מהעיבודים הוגדרו שכירים גם הקבוצות האלה: חברי קיבוצים ומושבים שיתופיים ומועמדים לחברות העובדים במשקיהם; עובדים המועסקים במשק בית; חיילים בשירות קבע; עובדים שפרשו מעבודתם לפני שהגיעו לגיל הפרישה.

תושבים זרים כגון תושבים מיהודה ושומרון ומחבל עזה ועובדים מחו"ל בלי תעודת זיהוי ישראלית אינם נחשבים לשכירים. יש לציין שהביטוח הלאומי אינו בודק את המעמד החוקי של העובדים המדווחים על ידי מעסיקיהם.

עצמאי

עצמאי הוא מי שעוסק במשלח ידו שלא כעובד שכיר והוא אחד מאלה: עסק במשלח ידו לפחות 20 שעות עבודה בשבוע בממוצע; הכנסתו החודשית הממוצעת ממשלח ידו היתה 50% לפחות מהשכר הממוצע; עסק במשלח ידו לפחות 12 שעות בשבוע בממוצע והכנסתו החודשית הממוצעת ממשלח ידו היתה 15% לפחות מהשכר הממוצע.

על שמו של העצמאי מתנהל תיק שומה במס הכנסה ובביטוח הלאומי, והוא משלם דמי ביטוח בעד עצמו.

שכר

שכר הוא השכר ברוטו לחודש, כולל כל התשלומים ברוטו ששולמו לעובד שכיר במשך החודש: שכר יסוד, תוספות יוקר, תוספות ותק, מקדמות, תשלומים בעבור שעות נוספות, פרמיות, תגמולים, קצובות, מענקים ותוספות למיניהן (שוטפים או חד-פעמיים) – כמו כוננויות, תורנויות, חודש 13, קצובת נסיעה, גמול השכלה, גמול השתלמות, תשלומים בעבור החזקת רכב ודמי הבראה. השכר ברוטו אינו כולל הוצאות נלוות שהמעסיק מפריש לקרנות (כגון קרנות פנסיה או קופות גמל), לביטוח הלאומי ולביטוח בריאות ועוד.

מעסיק

מעסיק הוא מי שרשום במוסד לביטוח לאומי כמעסיק של עובדים תמורת שכר ומשלם בעבורם דמי ביטוח. מעסיק יכול להיות חברה בע"מ, חברה משפחתית, עמותה, עצמאי שמעסיק אחרים בשכר ועוד.

מספר חודשי עבודה

מספר חודשי עבודה הוא מספר החודשים שבעבורם שולם השכר לעובד השכיר, בלא להתחשב במספר ימי העבודה שעבד בחודש או בחלקיות המשרה במונחים של ימי עבודה או מספר שעות העבודה ביום.

ענף כלכלי ראשי

הענף הכלכלי הוא הענף שאליו שייכים המפעל או המעסיק שהשכיר עובד בו. ענף כלכלי ראשי הוא הענף שבו עבדו שכירים בפרק הזמן הארוך ביותר, ואם עבדו בכמה ענפים פרק זמן שווה, הענף הראשי הוא זה שבו קיבלו את השכר הגבוה ביותר. הענפים הכלכליים מוגדרים בידי הלשכה המרכזית לסטטיסטיקה, בסיווג האחד של ענפי כלכלה 2011, שבו 21 ענפים ראשיים (במקום 15 בסיווג הקודם משנת 1993) שהותאמו למשק הישראלי.

גודל המפעל

מיון המפעל על-פי גודלו נעשה לפי מספר העובדים שהועסקו בפועל בחודש דצמבר של השנה המדווחת.

שכר ממוצע למשפחה

לצורך העיבודים הוגדרו שני סוגים של משפחות:

- משפחת עובדים שבה זוג נשוי – משפחה שלפחות אחד מבני הזוג שכיר או עצמאי. בהכנסה המשפחתית מובאות בחשבון הכנסות בני הזוג בלבד, ללא הכנסותיהם של הילדים (בכל גיל) או הכנסותיהם של ההורים או של בני משפחה אחרים, גם אם הם חיים במשק בית אחד.
- משפחת עובדים של יחידים – יחיד/ה שאיננה נשוי/אה (רווק/ה, אלמן/ה או גרוש/ה, עם ילדים או בלי ילדים), שיש לו/לה הכנסה מעבודה שכירה או עצמאית.

הכנסה של עצמאים

הכנסה של עצמאים נקבעת בהתאם לשומה שהתקבלה ממס הכנסה. הכנסת העצמאים הרשומה בקובצי המוסד היא ההכנסה ה"גולמית", כל ההכנסה מעבודה, גם אם היא אינה חייבת בדמי ביטוח (כגון הכנסה הגבוהה מהסכום המרבי לתשלום דמי ביטוח).

הכנסה חציונית של שכירים ושל עצמאים

הכנסה חציונית מוגדרת כרמת הכנסה של-50% מהעובדים (שכירים או עצמאים) יש סכום השווה לה או נמוך ממנה, ול-50% הנותרים הכנסה גבוהה ממנה.

מקבלי גמלאות

מקבלי גמלאות מהביטוח הלאומי, כגון קצבת זיקנה ושאיירים, נכות כללית וגמלה להבטחת הכנסה.

סוגי המבוטחים בביטוח הלאומי

המוסד לביטוח לאומי מבטח את כל תושבי מדינת ישראל מגיל 18. סוגי המבוטחים העיקריים הם עובד שכיר; עובד עצמאי; מבוטח בלא הכנסה, כגון סטודנטים, תלמידי ישיבה או מובטלים ואחרים – מקבלי קצבאות בגיל העבודה, כגון מקבלי דמי אבטלה, דמי פגיעה בעבודה, קצבת נכות כללית, גמלת שאירים.

למבוטחים אלו מתנהל חשבון גבייה, או חשבון קצבה, בקובצי המוסד. המידע הדרוש לקובץ הבריאות (והכלול בעיבודים סטטיסטיים אלו) מתקבל לאחר הפגשתם של קובץ השכר, קובץ הגבייה מלא-שכירים וקובצי הגמלאות עם קובץ הבריאות.

בשל ריבוי סוגי המבוטחים הם חולקו לארבע קבוצות עיקריות:

- שכירים – עובדים שבמשך כל השנה עבדו כשכירים כולל השכירים שהיו במשך השנה גם עצמאים.
- שכירים ועצמאים – עובדים שכירים שהיו גם עצמאים במשך השנה.
- עצמאים – עובדים שהיו רק עצמאים במשך השנה.
- אחרים – מבוטחים בלא הכנסה מעבודה, כגון סטודנטים ומקבלי גמלאות.

באחדים מהלוחות רוכזו כל השכירים, כולל אלה אשר נמנו בו-זמנית גם עם סוג אחר של מבוטחים (כגון שכיר + מקבל קצבה).

אוכלוסייה בוגרת

האוכלוסייה של בני יותר מ-18.

סוג משרה

משרות מלאות ומשרות חלקיות (שהן יחידות) נכללו בעיבודים על-פי הגדרת סוג המשרה של מס הכנסה, כפי שדווח באמצעות המעסיקים (טופס 126): משרה מלאה או חלקית יחידה, משרה חלקית נוספת ומשרה יומית.

ריבוי משרות במשך השנה – הכוונה ליותר ממקום עבודה אחד באותו החודש או במשך השנה, אך לא בהכרח באותו זמן. ריבוי משרות בו-זמנית – הכוונה ליותר ממקום עבודה אחד באותו החודש.

מדד אי-שוויון (גיני)

מדד ג'יני מודד את האי-שוויון בהתחלקות ההכנסות וערכו נע בין 0 ל-1: 0 פירושו שוויון מוחלט ו-1 פירושו אי-שוויון מוחלט. מדד ג'יני מאפשר להעריך את פערי ההכנסות בין קבוצות שונות באוכלוסייה, והוא מחושב באמצעות מיון האוכלוסייה הנתונה לפי הכנסות הפרטים על-פי השכר הממוצע לחודש בשנה.

עשירונים

עשירון הוא קבוצה הכוללת 10% ממשפחות העובדים. העשירונים מדורגים לפי גובה ההכנסה, החל במשפחות בעלות ההכנסה הנמוכה ביותר בעשירון התחתון עד המשפחות בעלות ההכנסה הגבוהה ביותר בעשירון העליון.

יישובים

ההגדרות והמיון של היישובים הם אלה שהיו מקובלים הלמ"ס בסוף שנת 2017.

בלוחות בפרסום זה מוצגים היישובים שבהם יותר מ-2,000 נפשות, מועצות אזוריות בכל גדול, מחוזות ונפות. הנתונים נוגעים למקום המגורים של המבוטחים על-פי הרישום במרשם התושבים.

משנת 2010, נקבעה חלוקה חדשה בסיווג היישובים: צורת יישוב של יותר מ-200,000 נפשות פוצלה לשתיים: 200,000-499,999 ויותר מ-500,000; צורת יישוב של 2,000-9,999 נפשות פוצלה גם היא לשתיים - 2,000-4,999 ו-2,000-9,999. קיבוץ גבעת ברנר והמושב תפרח שאוכלוסייתם מונה מעל 2,000 נפשות, מופיעים בצורת יישוב של 2,000-4,999 נפשות. שבטי הבדווים המתגוררים מחוץ ליישובים מוצגים בנפרד.

במועצות אזוריות חלו בשנים האחרונות השינויים האלה:

- בנובמבר 2012 בוטלה המועצה האזורית אבו בסמה ובמקומה הוקמו שתי מועצות חדשות: אל קסום ונווה מדבר.
- באוגוסט 2012 המועצה האזורית קציר-חריש הופרדה: היישוב קציר הועבר לתחום השיפוט של המועצה האזורית מנשה, והמועצה האזורית חריש היא רשות מוניציפלית בפני עצמה.
- בספטמבר 2010 נכנס לתוקפו ביטול האיחוד של העיר באקה-ג'ת שכללה בתוכה את העיר באקה אל-גרבייה ואת המועצה המקומית ג'ת.

עולים

עולה מוגדר כמי שנכנס לישראל לפי חוק השבות בשנים 1990-2017.

נספח לוחות

לוח 1: שכר ממוצע חודשי ושנתי של שכירים, אחוז השכירים ששכרם אינו גבוה משכר המינימום ומדד האי-שוויון, לפי צורת יישוב, 2017-2016

2017		השכר הממוצע (ש"ח)						מספר השכירים (2017)	צורת היישוב
מדד האי-שוויון (גי'ני)	% השכירים המשתכרים עד שכר המינימום	לחודש בשנה			לחודש עבודה				
		אחוז השניוני	2017	2016	אחוז השניוני	2017	2016		
0.4763	38.2	5.3	9,388	8,913	1.0	10,593	10,488	3,831,431	סך הכל יישובים עירוניים - סך הכל
0.4760	38.6	5.5	9,290	8,805	1.0	10,476	10,368	3,505,716	יישובים עירוניים
0.4785	36.6	5.6	9,756	9,242	1.0	10,920	10,807	3,024,279	יהודיים - סך הכל
0.4597	46.0	4.9	7,529	7,179	1.0	8,742	8,655	289,914	מעל 500,000
0.4786	34.8	5.5	10,171	9,640	0.9	11,296	11,196	904,105	499,999-200,000
0.4637	37.3	5.6	9,250	8,757	1.1	10,319	10,211	498,534	199,999-100,000
0.4825	35.1	5.9	10,189	9,625	1.3	11,375	11,233	464,833	99,999-50,000
0.4739	36.1	5.8	9,732	9,200	1.1	10,846	10,727	603,095	49,999-20,000
0.4926	34.0	5.3	10,821	10,273	1.0	12,080	11,963	93,672	19,999-10,000
0.4923	33.9	5.7	11,228	10,619	1.2	12,661	12,505	99,223	9,999-5,000
0.5032	35.8	4.5	11,003	10,529	0.7	12,645	12,561	70,903	4,999-2,000
0.4060	51.2	6.4	6,368	5,984	2.1	7,530	7,378	481,437	יישובים עירוניים לא יהודיים - סך הכל
0.3996	54.1	5.9	6,010	5,673	1.4	7,238	7,140	70,790	99,999-50,000
0.4044	51.2	6.3	6,350	5,974	1.9	7,473	7,337	153,079	49,999-20,000
0.4083	51.2	6.5	6,399	6,010	2.4	7,574	7,399	145,309	19,999-10,000
0.4065	50.1	7.0	6,497	6,073	2.6	7,663	7,469	83,439	9,999-5,000
0.4119	48.0	6.1	6,813	6,419	1.4	7,926	7,815	28,820	4,999-2,000
0.4743	32.7	3.9	10,953	10,545	1.2	12,345	12,195	292,626	יישובים כפריים יהודיים - סך הכל
0.4763	31.9	6.0	11,198	10,565	1.8	12,602	12,383	131,405	מושבים
0.4945	32.0	4.3	11,758	11,276	2.1	13,323	13,046	11,811	מושבים שיתופיים
0.4550	33.1	-1.4	10,330	10,473	-0.7	11,554	11,634	82,347	קיבוצים
0.4181	36.7	5.1	8,616	8,201	0.4	9,967	9,924	1,373	יישובים מוסדיים יהודיים
0.4800	34.1	5.5	11,140	10,560	1.3	12,761	12,592	42,332	יישובים כפריים קהילתיים
0.4985	33.2	7.0	11,167	10,437	2.2	12,603	12,328	23,358	יישובים יהודיים קטנים
0.3790	46.0	4.6	6,608	6,317	0.6	7,674	7,626	14,066	יישובים כפריים לא יהודיים
0.3806	55.2	21.4	5,655	4,660	13.8	7,256	6,377	15,191	אוכלוסייה מחוץ ליישובים
0.3334	57.9	6.7	4,883	4,576	1.2	6,351	6,274	14,183	מזה: שבטי בדווים
	62.8	35.6	4,462	3,291	-0.8	5,497	5,542	3,827	כתובת לא ידועה

לוח 1 (המשך)

2017		השכר הממוצע (ש"ח)						מספר השכירים (2017)	צורת היישוב
מדד האי-שוויון (גי'ני)	% השכירים המשתכרים עד שכר המינימום	לחודש בשנה			לחודש עבודה				
		אחוז השניוני	2017	2016	אחוז השניוני	2017	2016		
0.4763	38.2	5.3	9,388	8,913	1.0	10,593	10,488	3,831,431	סך הכול
0.4760	38.6	5.5	9,290	8,805	1.0	10,476	10,368	3,505,716	יישובים עירוניים - סה"כ
0.4785	36.6	5.6	9,756	9,242	1.0	10,920	10,807	3,024,279	יישובים עירוניים יהודיים סך הכול
0.4597	46.0	4.9	7,529	7,179	1.0	8,742	8,655	289,914	מעל 500,000
0.4405	46.0	4.9	7,529	7,179	1.0	8,742	8,655	289,914	ירושלים
0.4786	34.8	5.5	10,171	9,640	0.9	11,296	11,196	904,105	200,000 - 499,999
0.4290	39.1	6.1	8,564	8,068	1.2	9,568	9,455	101,717	אשדוד
0.4443	38.4	7.0	8,932	8,347	1.6	9,891	9,734	98,277	באר שבע
0.4866	37.9	5.0	10,136	9,651	0.7	11,327	11,247	128,684	חיפה
0.4420	38.5	5.2	8,831	8,391	0.3	9,893	9,861	97,576	נתניה
0.4353	30.8	5.6	10,560	9,998	1.5	11,600	11,431	117,983	פתח תקוה
0.4343	31.4	4.7	10,492	10,021	0.4	11,524	11,483	127,413	ראשון לציון
0.4857	32.1	5.3	11,606	11,017	0.8	12,932	12,834	232,455	תל אביב - יפו
0.4637	37.3	5.6	9,250	8,757	1.1	10,319	10,211	498,534	100,000 - 199,999
0.4238	40.2	7.8	8,239	7,644	1.8	9,240	9,074	67,187	אשקלון
0.4431	49.0	5.2	7,029	6,682	0.9	8,278	8,207	34,157	בית שמש
0.4088	52.4	6.1	6,037	5,691	2.6	6,997	6,823	56,214	בני ברק
0.3797	38.4	5.6	7,562	7,164	0.7	8,382	8,325	64,073	בת ים
0.4183	33.6	5.3	9,425	8,953	0.7	10,345	10,274	90,822	חולון
0.4695	29.2	5.4	12,609	11,963	1.1	13,820	13,670	47,907	כפר סבא
0.4471	32.6	6.1	10,810	10,187	1.7	11,951	11,748	64,903	רחובות
0.4569	30.4	4.6	11,360	10,863	0.2	12,512	12,491	73,271	רמת גן
0.4825	35.1	5.9	10,189	9,625	1.3	11,375	11,233	464,833	50,000 - 99,999
0.3858	35.2	6.9	8,236	7,706	0.4	9,174	9,140	31,478	אילת
0.3880	59.7	7.3	5,128	4,780	3.1	6,243	6,053	14,287	ביתר עילית
0.4497	26.2	5.6	13,133	12,434	1.7	14,358	14,119	28,422	גבעתיים
0.4857	28.2	5.3	14,005	13,300	1.0	15,501	15,349	29,146	הוד השרון
0.5003	31.7	5.7	12,334	11,673	1.4	13,674	13,492	43,884	הרצליה
0.4218	36.1	6.3	8,987	8,454	1.4	9,984	9,844	46,781	חדרה
0.3775	39.8	5.1	7,443	7,085	0.1	8,354	8,350	33,763	לוד
0.3995	61.2	6.6	4,915	4,612	2.5	5,873	5,727	14,614	מודיעין עילית
0.4456	25.4	5.4	14,491	13,746	1.7	15,985	15,714	42,069	מודיעין-מכבים-רעות
0.4270	35.2	4.8	9,650	9,208	0.9	10,707	10,612	28,479	נהריה
0.4260	36.5	5.9	8,943	8,446	1.7	9,914	9,746	28,174	קריית אתא
0.3851	40.5	8.3	7,307	6,744	2.7	8,151	7,939	26,498	קריית גת
0.4269	30.5	8.4	10,807	9,974	3.7	12,010	11,580	28,266	ראש העין

לוח 1 (המשך)

2017		השכר הממוצע (ש"ח)						מספר השכירים (2017)	צורת היישוב
מדד האי-שוויון (גיני)	% השכירים המשתכרים עד שכר המינימום	לחודש בשנה			לחודש עבודה				
		אחוז השניוני	2017	2016	אחוז השניוני	2017	2016		
0.3647	37.7	6.5	7,563	7,102	1.3	8,407	8,302	35,175	רמלה
0.5037	32.5	4.9	12,898	12,299	0.5	14,541	14,468	33,797	רעננה
0.4739	36.1	5.8	9,732	9,200	1.1	10,846	10,727	603,095	49,999 - 20,000
0.3936	44.1	10.2	7,123	6,462	4.4	8,113	7,771	13,083	אופקים
0.4026	36.5	5.7	8,305	7,859	1.3	9,201	9,078	17,225	אור יהודה
0.4066	49.2	5.6	6,567	6,219	1.6	7,619	7,500	12,946	אלעד
0.3879	24.5	7.8	11,569	10,733	4.1	12,614	12,123	11,662	באר יעקב
0.4690	29.9	4.7	13,114	12,520	1.0	14,691	14,551	11,381	גבעת שמואל
0.4370	29.9	5.9	11,791	11,129	1.9	13,031	12,793	11,846	גדרה
0.4309	31.5	4.9	11,437	10,905	0.5	12,649	12,583	11,550	גן יבנה
0.4364	38.3	6.9	9,212	8,616	0.5	10,317	10,267	17,380	דימונה
0.5271	33.8	4.6	13,899	13,293	0.5	15,694	15,618	10,150	זכרון יעקב
0.4050	47.1	7.9	6,688	6,197	2.2	7,585	7,419	20,002	טבריה
0.4028	37.3	9.1	8,296	7,606	3.5	9,178	8,871	11,079	טירת כרמל
0.4268	31.7	6.3	10,120	9,523	1.9	11,094	10,884	22,948	יבנה
0.4592	30.0	4.3	11,540	11,061	0.1	12,653	12,641	14,735	יהוד
0.4293	28.8	5.1	11,485	10,927	0.8	12,562	12,461	11,939	יקנעם עילית
0.4371	32.0	6.3	11,095	10,433	1.8	12,336	12,114	10,443	כפר יונה
0.4216	35.5	6.3	8,959	8,426	1.1	9,903	9,792	23,491	כרמיאל
0.4856	32.4	4.7	12,166	11,620	-0.1	13,598	13,617	11,615	מבשרת ציון
0.3934	40.2	7.2	7,504	6,998	1.4	8,344	8,227	12,527	מגדל העמק
0.3978	32.7	6.3	9,631	9,060	2.0	10,676	10,461	19,348	מעלה אדומים
0.3936	37.1	6.8	8,276	7,751	1.8	9,252	9,093	10,949	מעלות-תרשיחא
0.4051	40.5	4.3	7,517	7,206	-0.3	8,358	8,380	21,269	נוף הגליל
0.4474	26.6	4.2	13,502	12,955	1.0	14,828	14,682	22,393	נס ציונה
0.4390	33.8	5.8	10,121	9,563	1.3	11,146	11,002	11,681	נשר
0.3984	46.7	8.1	6,862	6,348	3.4	7,989	7,727	14,832	נתיבות
0.3965	42.7	7.8	7,378	6,846	1.8	8,327	8,178	23,480	עכו
0.4120	40.2	6.2	7,846	7,388	0.8	8,751	8,683	24,910	עפולה
0.4306	43.4	5.4	7,690	7,297	-0.1	8,648	8,656	11,504	ערד
0.4558	33.7	6.2	10,702	10,081	1.5	11,976	11,797	18,647	פרדס חנה-כרכור
0.4364	53.8	6.4	6,214	5,842	1.2	7,365	7,280	12,259	צפת
0.4723	30.0	4.6	13,135	12,558	0.5	14,674	14,595	10,334	קדימה-צורן
0.4666	25.6	4.6	14,532	13,892	1.3	15,869	15,666	17,677	קריית אונו
0.4289	34.4	5.7	9,450	8,940	1.2	10,375	10,254	19,568	קריית ביאליק
0.4130	40.1	5.6	7,865	7,445	0.7	8,710	8,648	19,257	קריית ים
0.4395	33.8	5.9	9,960	9,407	1.1	10,906	10,784	21,399	קריית מוצקין

לוח 1 (המשך)

2017		השכר הממוצע (ש"ח)						מספר השכירים (2017)	צורת היישוב
מדד האי-שוויון (גיני)	% השכירים המשתכרים עד שכר המינימום	לחודש בשנה			לחודש עבודה				
		אחוז השינוי	2017	2016	אחוז השינוי	2017	2016		
0.3779	44.9	8.4	6,649	6,137	3.0	7,549	7,329	11,085	קריית מלאכי
0.3946	39.4	7.5	7,709	7,172	1.6	8,515	8,383	11,772	קריית שמונה
0.5178	28.6	3.9	14,451	13,914	0.3	16,016	15,968	20,299	רמת השרון
0.3884	39.4	8.2	7,791	7,201	2.7	8,774	8,540	13,349	שדרות
0.4668	27.5	3.3	15,180	14,690	0.0	16,993	16,986	11,081	שוהם
0.4926	34.0	5.3	10,821	10,273	1.0	12,080	11,963	93,672	19,999 - 10,000
0.5018	27.8	6.0	14,368	13,554	1.4	15,911	15,691	6,131	אבן יהודה
0.3796	36.8	7.1	7,863	7,343	1.9	8,717	8,557	9,453	אור עקיבא
0.4073	32.1	4.9	9,580	9,129	0.9	10,591	10,500	5,932	אזור
0.3921	32.4	5.5	9,010	8,538	0.9	9,881	9,792	10,181	אריאל
0.3816	39.5	7.7	7,534	6,994	2.2	8,424	8,242	9,464	בית שאן
0.4891	30.4	4.0	14,088	13,552	-0.2	15,813	15,837	6,609	בנימינה-גבעת עדה
0.4301	39.8	3.4	8,821	8,532	-0.3	10,072	10,104	7,350	גבעת זאב
0.4623	26.1	4.7	14,354	13,711	0.8	15,784	15,666	8,671	גני תקוה
0.4520	27.8	5.6	13,812	13,076	1.8	15,214	14,949	7,408	מזכרת בתיה
0.4938	33.7	3.6	12,608	12,171	-0.7	14,191	14,286	7,452	קריית טבעון
0.3988	38.1	7.9	8,217	7,616	3.0	9,184	8,918	5,474	קריית עקרון
0.4372	57.5	6.1	5,540	5,223	3.4	6,630	6,410	3,444	רכסים
0.5104	31.0	3.8	14,517	13,983	0.0	16,402	16,401	6,103	תל מונד
0.4923	33.9	5.7	11,228	10,619	1.2	12,661	12,505	99,223	9,999 - 5,000
0.4370	27.0	5.9	13,480	12,729	0.7	15,021	14,918	4,443	אורנית
0.4199	26.2	5.5	12,452	11,807	1.9	13,630	13,372	3,940	אלפי מנשה
0.4619	37.1	5.7	10,485	9,916	1.5	12,234	12,056	4,529	אפרת
0.4552	47.4	7.0	7,561	7,067	1.9	9,159	8,985	2,355	בית אל
0.4322	31.8	6.2	10,432	9,821	2.1	11,606	11,370	3,329	בית דגן
0.3730	35.2	6.6	8,041	7,540	2.0	8,771	8,601	3,712	בני עי"ש
0.4473	31.6	2.5	12,610	12,305	-1.3	14,279	14,464	2,755	בת חפר
0.3920	37.6	5.7	8,109	7,669	1.2	9,186	9,078	2,233	גבע בנימין
0.3904	42.8	9.2	7,341	6,724	3.9	8,275	7,965	4,414	חצור הגלילית
0.4078	37.9	8.4	8,342	7,695	2.1	9,363	9,174	4,627	ירוחם
0.4860	30.6	3.6	14,589	14,084	-0.4	16,607	16,671	4,987	כוכב יאיר
0.4153	56.4	6.2	5,752	5,417	2.2	6,940	6,790	2,543	כוכב יעקב
0.4783	32.2	1.8	13,701	13,463	-2.2	15,512	15,868	2,790	כפר ורדים
0.3855	40.6	6.6	7,753	7,273	2.9	9,080	8,828	2,238	כפר חב"ד
0.4759	28.3	5.1	16,897	16,075	0.5	18,830	18,744	3,317	להבים
0.4495	26.4	4.5	15,582	14,913	0.4	17,297	17,223	4,605	מיתר
0.4253	46.8	12.2	7,254	6,463	5.5	8,386	7,952	2,432	מצפה רמון

לוח 1 (המשך)

2017		השכר הממוצע (ש"ח)						מספר השכירים (2017)	צורת היישוב
מדד האי-שוויון (גיני)	% השכירים המשתכרים עד שכר המינימום	לחודש בשנה			לחודש עבודה				
		אחוז השינוי	2017	2016	אחוז השינוי	2017	2016		
0.4845	26.2	4.4	16,675	15,974	0.7	18,517	18,382	3,925	עומר
0.4487	29.1	6.6	12,618	11,837	2.4	13,967	13,645	3,518	עתלית
0.4743	31.2	5.7	12,642	11,961	1.5	14,223	14,009	3,368	פרדסיה
0.4173	26.9	3.8	12,748	12,282	-0.7	14,126	14,228	3,794	צור הדסה
0.3670	18.2	6.9	13,609	12,731	3.1	14,763	14,326	2,683	צור יצחק
0.5293	30.7	5.9	15,225	14,375	1.2	17,441	17,240	2,377	קיסריה
0.3957	42.3	8.0	7,073	6,549	2.3	8,015	7,837	3,603	קצרין
0.4045	48.6	9.3	6,482	5,929	5.4	7,619	7,231	3,154	קריית ארבע
0.4214	34.6	7.6	9,241	8,589	2.9	10,427	10,138	3,769	קרני שומרון
0.4437	29.4	4.1	12,831	12,330	0.6	14,300	14,209	3,796	רמת ישי
0.3987	35.1	9.3	8,925	8,165	3.1	9,927	9,624	3,260	שלומי
0.4241	30.2	4.8	11,344	10,828	1.5	12,731	12,548	2,727	שערי תקווה
0.5032	35.8	4.5	11,003	10,529	0.7	12,645	12,561	70,903	4,999 - 2,000
0.4042	24.9	5.8	12,277	11,600	1.3	13,322	13,148	1,239	אחוזת ברק
0.4795	43.4	3.2	9,690	9,391	1.4	11,804	11,636	1,395	אלון שבות
0.4164	36.2	6.4	8,975	8,433	1.8	10,040	9,858	1,723	אליכין
0.4617	36.1	4.5	10,828	10,365	0.4	12,544	12,499	1,030	אלעזר
0.4580	32.5	7.1	11,940	11,151	2.4	13,584	13,266	1,708	אלקנה
0.4010	28.2	5.2	11,185	10,631	0.9	12,339	12,234	2,577	בית אריה
0.4220	23.1	3.1	15,681	15,205	0.0	17,145	17,147	1,053	בית חשמונאי
0.5127	29.5	3.1	14,065	13,640	-0.6	15,700	15,794	905	בית יצחק-שער חפר
0.3791	40.8	8.4	7,587	6,997	5.6	8,916	8,447	785	ברכה
0.4388	32.9	3.6	11,634	11,225	0.1	13,246	13,233	1,122	גבעת אבני
0.4560	30.9	-4.9	12,406	13,052	-3.8	14,092	14,642	1,177	גבעת ברנר
0.3947	32.3	3.5	10,081	9,737	0.5	11,477	11,418	1,522	גן נר
0.4385	50.0	7.2	7,029	6,557	0.6	8,227	8,181	1,181	גני מודיעין
0.4796	28.2	3.1	15,097	14,640	1.0	17,173	17,010	1,992	הר אדר
0.3952	36.8	-0.9	8,703	8,786	-5.4	9,929	10,496	3,863	חריש
0.5405	44.2	4.2	10,377	9,959	-0.5	12,431	12,489	1,447	חשמונאים
0.4333	38.7	7.8	9,418	8,734	3.5	11,099	10,728	1,560	טלמון
0.4648	53.0	7.4	6,531	6,080	1.7	7,720	7,589	1,374	יבנאל
0.4963	41.7	5.6	10,085	9,550	0.8	11,986	11,890	1,454	יד בנימין
0.4115	30.7	4.7	11,385	10,878	3.2	13,013	12,615	899	יקיר
0.4320	44.8	4.1	8,070	7,752	2.9	9,927	9,649	871	כוכב השחר
0.4247	31.1	5.6	11,611	10,999	2.0	13,176	12,916	1,809	כפר אדומים
0.4673	27.4	2.9	16,565	16,100	-2.1	18,635	19,037	1,099	כפר האורנים
0.4865	29.6	0.7	13,853	13,764	-3.7	15,424	16,021	837	כפר ויתקין

לוח 1 (המשך)

2017		השכר הממוצע (ש"ח)						מספר השכירים (2017)	צורת היישוב
מדד האי-שוויון (גי'ני)	% השכירים המשתכרים עד שכר המינימום	לחודש בשנה			לחודש עבודה				
		אחוז השניוני	2017	2016	אחוז השניוני	2017	2016		
0.4421	28.5	6.5	12,929	12,136	2.1	14,413	14,118	2,132	כפר תבור
0.4763	31.2	5.5	14,602	13,846	-0.1	16,548	16,565	1,268	לפיד
0.4343	37.4	2.9	9,851	9,569	2.5	11,327	11,056	840	מבוא חורון
0.4204	37.5	9.7	9,073	8,272	3.0	10,325	10,027	781	מעגלים
0.4302	41.2	8.0	8,124	7,520	3.8	9,532	9,181	919	מצפה יריחו
0.4478	39.1	5.7	10,749	10,166	1.4	12,455	12,278	1,014	מרכז שפירא
0.4638	29.1	5.2	14,606	13,886	3.5	16,655	16,099	1,785	מתן
0.4646	37.2	8.2	10,894	10,067	3.3	12,776	12,362	1,001	נווה דניאל
0.5081	42.2	2.5	11,498	11,219	0.4	13,952	13,895	1,251	נוף איילון
0.4793	29.2	2.4	16,816	16,416	-0.7	18,979	19,122	1,352	נופית
0.3834	33.2	9.5	9,050	8,262	5.2	10,117	9,620	802	נוקדים
0.4459	30.4	12.6	13,321	11,828	8.4	14,895	13,743	780	נורדיה
0.5820	27.0	3.1	17,642	17,117	0.8	20,028	19,871	1,890	סביון
0.4508	47.0	11.4	7,592	6,814	6.9	9,102	8,513	1,525	עלי
0.3554	24.3	9.8	11,622	10,588	3.2	12,973	12,568	1,095	עלי זהב
0.3867	58.8	8.1	5,057	4,679	4.5	6,195	5,925	1,264	עמנואל
0.4390	40.0	6.0	9,281	8,753	3.0	11,063	10,741	1,384	עפרה
0.3967	29.9	7.6	11,016	10,237	3.4	12,357	11,947	1,014	עץ אפרים
0.4111	31.5	7.9	10,851	10,055	2.7	12,313	11,990	1,084	צופים
0.4470	24.5	3.9	15,531	14,945	0.3	17,185	17,135	1,202	צור משה
0.4359	36.3	10.0	9,535	8,672	4.5	10,983	10,507	1,842	קדומים
0.4287	31.4	7.0	11,398	10,653	3.5	12,820	12,386	599	קציר
0.4428	56.5	5.0	6,107	5,816	2.9	7,518	7,304	1,579	קריית יערים
0.4890	40.5	4.0	9,775	9,397	-0.2	11,145	11,163	1,433	ראש פינה
0.3966	32.8	5.9	10,427	9,843	3.9	12,175	11,723	878	רבבה
0.4320	45.8	10.4	7,851	7,114	5.6	9,403	8,903	1,400	שילה
0.4491	27.8	3.7	16,329	15,747	-0.5	18,565	18,660	1,250	שמשית
0.4099	34.1	6.9	9,830	9,193	0.8	10,932	10,842	964	שתולים
0.4380	56.8	11.2	5,930	5,331	4.9	7,115	6,782	523	תפרח
0.4083	37.9	7.6	8,920	8,292	3.0	10,300	9,998	1,430	תקוע
0.4060	51.2	6.4	6,368	5,984	2.1	7,530	7,378	481,437	יישובים עירוניים לא יהודיים סך הכול
0.3996	54.1	5.9	6,010	5,673	1.4	7,238	7,140	70,790	99,999 - 50,000
0.4000	58.6	5.4	5,651	5,361	0.1	6,808	6,803	19,324	אום אל-פחם
0.3975	49.8	5.2	6,610	6,284	1.8	7,734	7,593	31,866	נצרת
0.3561	56.7	8.7	5,389	4,959	2.5	6,813	6,647	19,600	רהט
0.4044	51.2	6.3	6,350	5,974	1.9	7,473	7,337	153,079	49,999 - 20,000

לוח 1 (המשך)

2017		השכר הממוצע (ש"ח)						מספר השכירים (2017)	צורת היישוב
מדד האי-שוויון (גי'ני)	% השכירים המשתכרים עד שכר המינימום	לחודש בשנה			לחודש עבודה				
		אחוז השינוי	2017	2016	אחוז השינוי	2017	2016		
0.3785	47.4	4.8	6,708	6,401	1.3	7,782	7,679	11,495	באקה אל-גרביה
0.3835	53.1	5.5	5,972	5,662	1.1	7,046	6,966	8,742	ג'דידה-מכר
0.3632	50.1	6.9	6,112	5,719	1.7	7,495	7,371	4,143	חורה
0.3964	51.8	6.4	6,220	5,848	0.8	7,240	7,182	17,035	טייבה
0.3908	47.1	6.5	6,763	6,348	0.8	7,685	7,626	11,180	טירה
0.3800	53.4	7.7	5,888	5,468	3.9	6,917	6,657	13,453	טמרה
0.3509	49.9	9.0	6,067	5,568	3.5	7,456	7,204	4,353	כסיפה
0.3935	58.5	5.5	5,590	5,298	2.3	6,729	6,580	8,376	כפר כנא
0.3702	50.7	5.6	6,107	5,784	0.4	7,113	7,082	9,230	כפר קאסם
0.4137	51.6	11.0	6,618	5,963	5.1	7,967	7,579	8,994	מגאר
0.4073	53.1	5.3	6,483	6,158	2.1	7,744	7,583	12,917	סחי'נין
0.4039	54.4	3.5	6,318	6,103	1.7	7,816	7,686	9,383	עראבה
0.3897	49.3	4.9	6,631	6,320	0.0	7,707	7,710	7,967	ערעה
0.3895	48.1	5.5	6,547	6,204	0.5	7,549	7,515	8,673	קלנסווה
0.3973	49.1	7.5	6,702	6,236	2.9	7,774	7,557	17,138	שפרעם
0.4083	51.2	6.5	6,399	6,010	2.4	7,574	7,399	145,309	19,999 - 10,000
0.3935	48.7	7.4	6,689	6,226	2.7	7,759	7,554	5,343	אבו סנאן
0.4147	50.7	6.0	6,695	6,318	3.0	7,947	7,717	5,350	אכסאל
0.3856	49.0	5.2	6,474	6,152	2.9	7,457	7,249	5,387	אעבלין
0.4433	52.5	13.6	7,199	6,338	8.3	8,414	7,767	5,315	בית ג'ן
0.2941	48.3	8.2	5,492	5,076	2.8	6,199	6,027	6,093	ג'סר א-זרקא
0.3993	42.5	6.0	7,727	7,287	1.1	8,800	8,707	5,104	ג'ת
0.4047	43.3	9.5	7,730	7,058	4.8	8,854	8,450	7,631	דאלית אל-כרמל
0.3990	50.0	2.8	6,717	6,531	-0.2	7,890	7,904	4,089	דבוריה
0.3811	46.7	7.9	6,899	6,393	4.2	8,157	7,830	5,074	דייר אל-אסד
0.3886	52.5	6.0	6,088	5,740	2.1	7,169	7,022	5,437	טורעאן
0.3771	51.5	5.1	6,125	5,827	0.9	7,123	7,057	7,575	יפיע
0.3913	48.1	9.7	6,977	6,363	5.6	8,300	7,860	6,093	ירכא
0.3944	52.0	7.9	6,421	5,952	2.5	7,618	7,430	4,708	כאבול
0.3766	61.5	5.1	5,269	5,015	2.0	6,557	6,427	6,865	כפר מנדא
0.3943	45.5	4.8	7,239	6,907	1.2	8,301	8,204	8,309	כפר קרע
0.3839	55.2	6.8	5,797	5,429	2.1	7,277	7,127	4,176	לקיה
0.3677	51.8	5.7	5,907	5,590	1.4	6,942	6,845	6,505	מג'ד אל-כרום
0.4304	63.2	7.5	5,341	4,969	4.4	6,609	6,333	4,236	מג'דל שמס
0.3942	56.3	4.4	5,907	5,658	0.6	7,098	7,058	5,549	מעלה עירון
0.3875	53.4	6.3	5,995	5,638	2.0	7,170	7,027	4,898	נחף
0.3613	58.2	6.1	5,444	5,132	1.9	6,535	6,413	5,257	עין מאהל

לוח 1 (המשך)

2017		השכר הממוצע (ש"ח)						מספר השכירים (2017)	צורת היישוב
מדד האי-שוויון (גי'ני)	% השכירים המשתכרים עד שכר המינימום	לחודש בשנה			לחודש עבודה				
		אחוז השינוי	2017	2016	אחוז השינוי	2017	2016		
0.4355	44.8	5.0	8,002	7,621	1.1	9,222	9,120	5,377	עספיא
0.3739	53.9	1.0	5,970	5,913	-2.4	7,945	8,145	4,049	ערערה-בנגב
0.3558	48.3	5.7	6,101	5,769	0.0	6,996	6,995	5,474	פורידיס
0.3798	52.8	6.7	6,111	5,726	2.6	7,271	7,083	6,488	ריינה
0.3948	59.2	5.9	5,278	4,984	0.8	6,795	6,743	4,927	תל שבע
0.4065	50.1	7.0	6,497	6,073	2.6	7,663	7,469	83,439	9,999 - 5,000
0.3543	40.0	7.0	7,055	6,591	1.2	7,893	7,799	3,131	אבו גוש
0.3865	56.3	8.3	5,904	5,454	1.7	7,302	7,180	3,884	בועיינה-נוג'ידאת
0.4258	60.9	7.3	5,690	5,305	3.6	6,930	6,687	2,426	בוקעאתא
0.3658	52.0	7.2	6,143	5,733	2.2	7,466	7,308	3,742	ביר אל-מכסור
0.3410	66.1	11.6	4,365	3,910	0.8	5,809	5,761	493	ביר הדאג'
0.3816	54.8	3.8	5,979	5,760	-0.1	7,135	7,141	3,894	בסמ"ה
0.3654	47.9	5.7	6,230	5,894	1.9	7,113	6,983	3,263	בסמת טבעון
0.3934	60.3	6.3	5,316	4,999	2.5	6,426	6,270	3,348	בענה
0.4096	44.6	10.9	8,043	7,252	5.7	9,143	8,649	2,975	ג'ולס
0.3652	56.6	5.6	5,484	5,191	-0.7	6,468	6,511	3,891	ג'לג'וליה
0.3952	51.5	4.9	6,458	6,158	3.0	7,747	7,518	4,505	דייר חנא
0.3917	46.1	4.8	6,818	6,506	-0.6	7,847	7,893	2,859	זמר
0.3590	48.6	10.8	6,154	5,556	6.1	7,272	6,857	3,259	זרזיר
0.4370	44.7	13.0	8,112	7,179	5.9	9,427	8,899	2,723	חורפיש
0.3319	49.5	6.3	5,939	5,588	0.5	6,924	6,889	2,997	טובא-זנגריה
0.3999	44.2	10.0	7,605	6,916	4.2	8,681	8,328	2,916	יאנוח-ג'ת
0.4028	44.9	9.5	7,478	6,831	4.2	8,649	8,303	3,493	כסרא-סמיע
0.3630	48.7	7.2	6,343	5,920	4.1	7,491	7,196	2,318	כעביה-טבאש-חג'אג'רה
0.4073	47.5	6.6	7,072	6,634	3.3	8,232	7,968	4,561	כפר יאסיף
0.3656	54.9	4.6	5,727	5,472	2.3	6,911	6,753	3,170	משהד
0.4194	45.3	8.4	7,859	7,247	3.7	9,017	8,692	2,548	עיילבון
0.3558	54.0	2.8	5,576	5,421	2.0	6,791	6,660	2,754	עילוט
0.3988	44.1	6.4	7,518	7,065	3.8	8,679	8,361	2,600	פקיעין (בוקיעה)
0.4093	45.3	9.3	7,563	6,919	3.8	8,699	8,383	3,553	ראמה
0.3675	46.3	5.5	6,564	6,222	1.6	7,602	7,485	2,484	שבלי - אום אל-גנם
0.3418	53.4	6.3	5,412	5,091	2.2	6,777	6,632	2,835	שגב-שלום
0.3563	54.0	2.6	5,721	5,573	-0.8	6,914	6,972	2,817	שעב
0.4119	48.0	6.1	6,813	6,419	1.4	7,926	7,815	28,820	4,999 - 2,000
0.3404	51.7	8.5	5,585	5,145	2.7	6,478	6,309	1,058	אבטין
0.3568	62.2	4.6	4,619	4,417	-2.0	5,997	6,118	1,026	אום בטין
0.3292	53.6	-0.5	5,490	5,519	-2.9	6,901	7,109	810	אל סייד

לוח 1 (המשך)

2017		השכר הממוצע (ש"ח)						מספר השכירים (2017)	צורת היישוב
מדד האי-שוויון (גי'ני)	% השכירים המשתכרים עד שכר המינימום	לחודש בשנה			לחודש עבודה				
		אחוז השינוי	2017	2016	אחוז השינוי	2017	2016		
0.3949	37.4	5.5	8,482	8,040	0.5	9,453	9,403	1,477	ג'ש (גוש חלב)
0.3994	46.2	4.8	7,114	6,787	2.3	8,337	8,153	1,614	כאוכב אבו אל-היג'א
0.3997	50.0	3.7	6,606	6,371	-0.6	7,557	7,601	1,465	כפר ברא
0.3921	37.0	8.5	8,429	7,769	2.8	9,297	9,041	1,578	כפר כמא
0.3612	46.3	3.1	6,584	6,388	0.2	7,589	7,576	1,087	כפר מצר
0.3905	51.4	3.4	6,192	5,990	-0.7	7,471	7,523	1,540	מוקייבלה
0.3785	47.8	7.1	6,515	6,080	1.2	7,400	7,310	1,889	מזרעה
0.4539	63.6	7.3	5,361	4,997	3.3	6,584	6,371	1,422	מסעדה
0.4130	38.8	2.5	9,191	8,963	0.1	10,425	10,413	1,537	מעיליא
0.3648	45.1	6.1	6,790	6,402	1.8	7,892	7,755	807	נאעורה
0.4071	44.9	15.9	7,526	6,494	8.4	8,608	7,945	1,967	סאג'ור
0.4082	45.1	8.7	6,774	6,234	3.1	7,768	7,532	1,127	סולם
0.3963	51.2	15.5	6,345	5,496	6.9	7,590	7,102	1,358	סלמה
0.3885	45.0	3.3	7,236	7,006	2.5	8,488	8,282	1,053	עג'יר
0.3711	60.0	4.9	5,432	5,180	0.0	6,661	6,660	1,114	עוזייר
0.3395	43.2	6.0	6,686	6,308	-1.1	7,470	7,550	1,250	עין נקובא
0.4468	57.2	7.0	5,987	5,595	2.6	7,155	6,976	901	עין קנייא
0.3916	40.0	8.7	8,075	7,431	2.8	9,090	8,840	1,519	פסוטה
0.3601	54.1	6.8	5,969	5,588	0.5	6,911	6,874	1,221	שייח' דנון
0.4743	32.7	3.9	10,953	10,545	1.2	12,345	12,195	292,626	יישובים כפריים - סה"כ
0.4763	31.9	6.0	11,198	10,565	1.8	12,602	12,383	131,405	מושבים
0.4945	32.0	4.3	11,758	11,276	2.1	13,323	13,046	11,811	מושבים שיתופיים
0.4550	33.1	-1.4	10,330	10,473	-0.7	11,554	11,634	82,347	קיבוצים
0.4181	36.7	5.1	8,616	8,201	0.4	9,967	9,924	1,373	יישובים מוסדיים יהודיים
0.4800	34.1	5.5	11,140	10,560	1.3	12,761	12,592	42,332	יישובים כפריים קהילתיים
0.4985	33.2	7.0	11,167	10,437	2.2	12,603	12,328	23,358	יישובים יהודיים קטנים
0.3790	46.0	4.6	6,608	6,317	0.6	7,674	7,626	14,066	יישובים לא יהודיים קטנים
0.3806	55.2	21.4	5,655	4,660	13.8	7,256	6,377	15,191	אוכלוסייה מחוץ ליישובים
0.3334	57.9	6.7	4,883	4,576	1.2	6,351	6,274	14,183	מזה: שבטי בדווים
	62.8	35.6	4,462	3,291	-0.8	5,497	5,542	3,827	כתובת לא ידועה

לוח 2: שכר ממוצע חודשי ושנתי של שכירים, אחוז השכירים ששכרם אינו גבוה משכר המינימום ומדד האי-שוויון, לפי יישוב, 2017-2016

2017		השכר הממוצע (ש"ח)						מספר השכירים (2017)	היישובים לפי סדר א-ב'
מדד האי-שוויון (גיני)	% השכירים המשתכרים עד שכר	לחודש בשנה			לחודש עבודה				
		אחוז השינוי	2017	2016	אחוז השינוי	2017	2016		
0.4763	38.2	5.3	9,388	8,913	1.0	10,593	10,488	3,831,431	סך הכול
0.3543	40.0	7.0	7,055	6,591	1.2	7,893	7,799	3,131	אבו גוש
0.3935	48.7	7.4	6,689	6,226	2.7	7,759	7,554	5,343	אבו סנאן
0.3404	51.7	8.5	5,585	5,145	2.7	6,478	6,309	1,058	אבטין
0.5018	27.8	6.0	14,368	13,554	1.4	15,911	15,691	6,131	אבן יהודה
0.4000	58.6	5.4	5,651	5,361	0.1	6,808	6,803	19,324	אום אל-פחם
0.3568	62.2	4.6	4,619	4,417	-2.0	5,997	6,118	1,026	אום בטין
0.3936	44.1	10.2	7,123	6,462	4.4	8,113	7,771	13,083	אופקים
0.4026	36.5	5.7	8,305	7,859	1.3	9,201	9,078	17,225	אור יהודה
0.3796	36.8	7.1	7,863	7,343	1.9	8,717	8,557	9,453	אור עקיבא
0.4370	27.0	5.9	13,480	12,729	0.7	15,021	14,918	4,443	אורנית
0.4073	32.1	4.9	9,580	9,129	0.9	10,591	10,500	5,932	אזור
0.4042	24.9	5.8	12,277	11,600	1.3	13,322	13,148	1,239	אחוזת ברק
0.3858	35.2	6.9	8,236	7,706	0.4	9,174	9,140	31,478	אילת
0.4147	50.7	6.0	6,695	6,318	3.0	7,947	7,717	5,350	אכסאל
0.3292	53.6	-0.5	5,490	5,519	-2.9	6,901	7,109	810	אל סייד
0.4795	43.4	3.2	9,690	9,391	1.4	11,804	11,636	1,395	אלון שבות
0.4164	36.2	6.4	8,975	8,433	1.8	10,040	9,858	1,723	אליכין
0.4066	49.2	5.6	6,567	6,219	1.6	7,619	7,500	12,946	אלעד
0.4617	36.1	4.5	10,828	10,365	0.4	12,544	12,499	1,030	אלעזר
0.4199	26.2	5.5	12,452	11,807	1.9	13,630	13,372	3,940	אלפי מנשה
0.4580	32.5	7.1	11,940	11,151	2.4	13,584	13,266	1,708	אלקנה
0.3856	49.0	5.2	6,474	6,152	2.9	7,457	7,249	5,387	אעבלין
0.4619	37.1	5.7	10,485	9,916	1.5	12,234	12,056	4,529	אפרת
0.3921	32.4	5.5	9,010	8,538	0.9	9,881	9,792	10,181	אריאל
0.4290	39.1	6.1	8,564	8,068	1.2	9,568	9,455	101,717	אשדוד
0.4238	40.2	7.8	8,239	7,644	1.8	9,240	9,074	67,187	אשקלון
0.3785	47.4	4.8	6,708	6,401	1.3	7,782	7,679	11,495	באקה אל-גרביה
0.3879	24.5	7.8	11,569	10,733	4.1	12,614	12,123	11,662	באר יעקב
0.4443	38.4	7.0	8,932	8,347	1.6	9,891	9,734	98,277	באר שבע
0.3865	56.3	8.3	5,904	5,454	1.7	7,302	7,180	3,884	בועיינה-נוג'ידאת
0.4258	60.9	7.3	5,690	5,305	3.6	6,930	6,687	2,426	בוקעאתא
0.3658	52.0	7.2	6,143	5,733	2.2	7,466	7,308	3,742	ביר אל-מכסור
0.3410	66.1	11.6	4,365	3,910	0.8	5,809	5,761	493	ביר הדאג'
0.4552	47.4	7.0	7,561	7,067	1.9	9,159	8,985	2,355	בית אל
0.4010	28.2	5.2	11,185	10,631	0.9	12,339	12,234	2,577	בית אריה

לוח 2 (המשך)

2017		השכר הממוצע (ש"ח)						מספר השכירים (2017)	היישובים לפי סדר א-ב'
מדד האי-שוויון (גיני)	% השכירים המשתכרים עד שכר	לחודש בשנה			לחודש עבודה				
		אחוז השניוני	2017	2016	אחוז השניוני	2017	2016		
0.4433	52.5	13.6	7,199	6,338	8.3	8,414	7,767	5,315	בית ג'ן
0.4322	31.8	6.2	10,432	9,821	2.1	11,606	11,370	3,329	בית דגן
0.4220	23.1	3.1	15,681	15,205	0.0	17,145	17,147	1,053	בית חשמונאי
0.5127	29.5	3.1	14,065	13,640	-0.6	15,700	15,794	905	בית יצחק-שער חפר
0.3816	39.5	7.7	7,534	6,994	2.2	8,424	8,242	9,464	בית שאן
0.4431	49.0	5.2	7,029	6,682	0.9	8,278	8,207	34,157	בית שמש
0.3880	59.7	7.3	5,128	4,780	3.1	6,243	6,053	14,287	ביתר עילית
0.4088	52.4	6.1	6,037	5,691	2.6	6,997	6,823	56,214	בני ברק
0.3730	35.2	6.6	8,041	7,540	2.0	8,771	8,601	3,712	בני עיי"ש
0.4891	30.4	4.0	14,088	13,552	-0.2	15,813	15,837	6,609	בנימינה-גבעת עדה
0.3816	54.8	3.8	5,979	5,760	-0.1	7,135	7,141	3,894	בסמ"ה
0.3654	47.9	5.7	6,230	5,894	1.9	7,113	6,983	3,263	בסמת טבעון
0.3934	60.3	6.3	5,316	4,999	2.5	6,426	6,270	3,348	בענה
0.3791	40.8	8.4	7,587	6,997	5.6	8,916	8,447	785	ברכה
0.4473	31.6	2.5	12,610	12,305	-1.3	14,279	14,464	2,755	בת חפר
0.3797	38.4	5.6	7,562	7,164	0.7	8,382	8,325	64,073	בת ים
0.3835	53.1	5.5	5,972	5,662	1.1	7,046	6,966	8,742	ג'דידה-מכר
0.4096	44.6	10.9	8,043	7,252	5.7	9,143	8,649	2,975	ג'ולס
0.3652	56.6	5.6	5,484	5,191	-0.7	6,468	6,511	3,891	ג'לג'וליה
0.2941	48.3	8.2	5,492	5,076	2.8	6,199	6,027	6,093	ג'סר א-זרקא
0.3949	37.4	5.5	8,482	8,040	0.5	9,453	9,403	1,477	ג'ש (גוש חלב)
0.3993	42.5	6.0	7,727	7,287	1.1	8,800	8,707	5,104	ג'ת
0.3920	37.6	5.7	8,109	7,669	1.2	9,186	9,078	2,233	גבע בנימין
0.4388	32.9	3.6	11,634	11,225	0.1	13,246	13,233	1,122	גבעת אבני
0.4560	30.9	-4.9	12,406	13,052	-3.8	14,092	14,642	1,177	גבעת ברנר
0.4301	39.8	3.4	8,821	8,532	-0.3	10,072	10,104	7,350	גבעת זאב
0.4690	29.9	4.7	13,114	12,520	1.0	14,691	14,551	11,381	גבעת שמואל
0.4497	26.2	5.6	13,133	12,434	1.7	14,358	14,119	28,422	גבעתיים
0.4370	29.9	5.9	11,791	11,129	1.9	13,031	12,793	11,846	גדרה
0.4309	31.5	4.9	11,437	10,905	0.5	12,649	12,583	11,550	גן יבנה
0.3947	32.3	3.5	10,081	9,737	0.5	11,477	11,418	1,522	גן נר
0.4385	50.0	7.2	7,029	6,557	0.6	8,227	8,181	1,181	גני מודיעין
0.4623	26.1	4.7	14,354	13,711	0.8	15,784	15,666	8,671	גני תקוה
0.4047	43.3	9.5	7,730	7,058	4.8	8,854	8,450	7,631	דאלית אל-כרמל
0.3990	50.0	2.8	6,717	6,531	-0.2	7,890	7,904	4,089	דבוריה
0.3811	46.7	7.9	6,899	6,393	4.2	8,157	7,830	5,074	דייר אל-אסד
0.3952	51.5	4.9	6,458	6,158	3.0	7,747	7,518	4,505	דייר חנא
0.4364	38.3	6.9	9,212	8,616	0.5	10,317	10,267	17,380	דימונה

לוח 2 (המשך)

2017		השכר הממוצע (ש"ח)						מספר השכירים (2017)	היישובים לפי סדר א-ב'
מדד האי-שוויון (גיני)	% השכירים המשתכרים עד שכר	לחודש בשנה			לחודש עבודה				
		אחוז השניוני	2017	2016	אחוז השניוני	2017	2016		
0.4857	28.2	5.3	14,005	13,300	1.0	15,501	15,349	29,146	הוד השרון
0.4796	28.2	3.1	15,097	14,640	1.0	17,173	17,010	1,992	הר אדר
0.5003	31.7	5.7	12,334	11,673	1.4	13,674	13,492	43,884	הרצליה
0.5271	33.8	4.6	13,899	13,293	0.5	15,694	15,618	10,150	זכרון יעקב
0.3917	46.1	4.8	6,818	6,506	-0.6	7,847	7,893	2,859	זמר
0.3590	48.6	10.8	6,154	5,556	6.1	7,272	6,857	3,259	זרזיר
0.4218	36.1	6.3	8,987	8,454	1.4	9,984	9,844	46,781	חדרה
0.4183	33.6	5.3	9,425	8,953	0.7	10,345	10,274	90,822	חולון
0.3632	50.1	6.9	6,112	5,719	1.7	7,495	7,371	4,143	חורה
0.4370	44.7	13.0	8,112	7,179	5.9	9,427	8,899	2,723	חורפיש
0.4866	37.9	5.0	10,136	9,651	0.7	11,327	11,247	128,684	חיפה
0.3904	42.8	9.2	7,341	6,724	3.9	8,275	7,965	4,414	חצור הגלילית
0.3952	36.8	-0.9	8,703	8,786	-5.4	9,929	10,496	3,863	חריש
0.5405	44.2	4.2	10,377	9,959	-0.5	12,431	12,489	1,447	חשמונאים
0.4050	47.1	7.9	6,688	6,197	2.2	7,585	7,419	20,002	טבריה
0.3319	49.5	6.3	5,939	5,588	0.5	6,924	6,889	2,997	טובא-זנגריה
0.3886	52.5	6.0	6,088	5,740	2.1	7,169	7,022	5,437	טורעאן
0.3964	51.8	6.4	6,220	5,848	0.8	7,240	7,182	17,035	טייבה
0.3908	47.1	6.5	6,763	6,348	0.8	7,685	7,626	11,180	טירה
0.4028	37.3	9.1	8,296	7,606	3.5	9,178	8,871	11,079	טירת כרמל
0.4333	38.7	7.8	9,418	8,734	3.5	11,099	10,728	1,560	טלמון
0.3800	53.4	7.7	5,888	5,468	3.9	6,917	6,657	13,453	טמרה
0.3999	44.2	10.0	7,605	6,916	4.2	8,681	8,328	2,916	יאנוח-ג'ת
0.4648	53.0	7.4	6,531	6,080	1.7	7,720	7,589	1,374	יבנאל
0.4268	31.7	6.3	10,120	9,523	1.9	11,094	10,884	22,948	יבנה
0.4963	41.7	5.6	10,085	9,550	0.8	11,986	11,890	1,454	יד בנימין
0.4592	30.0	4.3	11,540	11,061	0.1	12,653	12,641	14,735	יהוד
0.3771	51.5	5.1	6,125	5,827	0.9	7,123	7,057	7,575	יפיע
0.4115	30.7	4.7	11,385	10,878	3.2	13,013	12,615	899	יקיר
0.4293	28.8	5.1	11,485	10,927	0.8	12,562	12,461	11,939	יקנעם עילית
0.4078	37.9	8.4	8,342	7,695	2.1	9,363	9,174	4,627	ירוחם
0.4405	46.0	4.9	7,529	7,179	1.0	8,742	8,655	289,914	ירושלים
0.3913	48.1	9.7	6,977	6,363	5.6	8,300	7,860	6,093	ירכא
0.3944	52.0	7.9	6,421	5,952	2.5	7,618	7,430	4,708	כאבול
0.3994	46.2	4.8	7,114	6,787	2.3	8,337	8,153	1,614	כאוכב אבו אל-היג'א
0.4320	44.8	4.1	8,070	7,752	2.9	9,927	9,649	871	כוכב השחר
0.4860	30.6	3.6	14,589	14,084	-0.4	16,607	16,671	4,987	כוכב יאיר
0.4153	56.4	6.2	5,752	5,417	2.2	6,940	6,790	2,543	כוכב יעקב

לוח 2 (המשך)

2017		השכר הממוצע (ש"ח)						מספר השכירים (2017)	היישובים לפי סדר א-ב'
מדד האי-שוויון (גיני)	% השכירים המשתכרים עד שכר	לחודש בשנה			לחודש עבודה				
		אחוז השניוני	2017	2016	אחוז השניוני	2017	2016		
0.3509	49.9	9.0	6,067	5,568	3.5	7,456	7,204	4,353	כסיפה
0.4028	44.9	9.5	7,478	6,831	4.2	8,649	8,303	3,493	כסרא-סמיע
0.3630	48.7	7.2	6,343	5,920	4.1	7,491	7,196	2,318	כעביה-טבאש-חג'אג'רה
0.4247	31.1	5.6	11,611	10,999	2.0	13,176	12,916	1,809	כפר אדומים
0.3997	50.0	3.7	6,606	6,371	-0.6	7,557	7,601	1,465	כפר ברא
0.4673	27.4	2.9	16,565	16,100	-2.1	18,635	19,037	1,099	כפר האורנים
0.4865	29.6	0.7	13,853	13,764	-3.7	15,424	16,021	837	כפר ויתקין
0.4783	32.2	1.8	13,701	13,463	-2.2	15,512	15,868	2,790	כפר ורדים
0.3855	40.6	6.6	7,753	7,273	2.9	9,080	8,828	2,238	כפר חב"ד
0.4073	47.5	6.6	7,072	6,634	3.3	8,232	7,968	4,561	כפר יאסיף
0.4371	32.0	6.3	11,095	10,433	1.8	12,336	12,114	10,443	כפר יונה
0.3921	37.0	8.5	8,429	7,769	2.8	9,297	9,041	1,578	כפר כמא
0.3935	58.5	5.5	5,590	5,298	2.3	6,729	6,580	8,376	כפר כנא
0.3766	61.5	5.1	5,269	5,015	2.0	6,557	6,427	6,865	כפר מנדא
0.3612	46.3	3.1	6,584	6,388	0.2	7,589	7,576	1,087	כפר מצר
0.4695	29.2	5.4	12,609	11,963	1.1	13,820	13,670	47,907	כפר סבא
0.3702	50.7	5.6	6,107	5,784	0.4	7,113	7,082	9,230	כפר קאסם
0.3943	45.5	4.8	7,239	6,907	1.2	8,301	8,204	8,309	כפר קרע
0.4421	28.5	6.5	12,929	12,136	2.1	14,413	14,118	2,132	כפר תבור
0.4216	35.5	6.3	8,959	8,426	1.1	9,903	9,792	23,491	כרמיאל
0.4759	28.3	5.1	16,897	16,075	0.5	18,830	18,744	3,317	להבים
0.3775	39.8	5.1	7,443	7,085	0.1	8,354	8,350	33,763	לוד
0.4763	31.2	5.5	14,602	13,846	-0.1	16,548	16,565	1,268	לפיד
0.3839	55.2	6.8	5,797	5,429	2.1	7,277	7,127	4,176	לקיה
0.4343	37.4	2.9	9,851	9,569	2.5	11,327	11,056	840	מבוא חורון
0.4856	32.4	4.7	12,166	11,620	-0.1	13,598	13,617	11,615	מבשרת ציון
0.3677	51.8	5.7	5,907	5,590	1.4	6,942	6,845	6,505	מג'ד אל-כרום
0.4304	63.2	7.5	5,341	4,969	4.4	6,609	6,333	4,236	מג'דל שמס
0.4137	51.6	11.0	6,618	5,963	5.1	7,967	7,579	8,994	מגאר
0.3934	40.2	7.2	7,504	6,998	1.4	8,344	8,227	12,527	מגדל העמק
0.3995	61.2	6.6	4,915	4,612	2.5	5,873	5,727	14,614	מודיעין עילית
0.4456	25.4	5.4	14,491	13,746	1.7	15,985	15,714	42,069	מודיעין-מכבים-רעות
0.3905	51.4	3.4	6,192	5,990	-0.7	7,471	7,523	1,540	מוקיבלה
0.4520	27.8	5.6	13,812	13,076	1.8	15,214	14,949	7,408	מזכרת בתיה
0.3785	47.8	7.1	6,515	6,080	1.2	7,400	7,310	1,889	מזרעה
0.4495	26.4	4.5	15,582	14,913	0.4	17,297	17,223	4,605	מיתר
0.4539	63.6	7.3	5,361	4,997	3.3	6,584	6,371	1,422	מסעדה
0.4204	37.5	9.7	9,073	8,272	3.0	10,325	10,027	781	מעגלים

לוח 2 (המשך)

2017		השכר הממוצע (ש"ח)						מספר השכירים (2017)	היישובים לפי סדר א-ב'
מדד האי-שוויון (גיני)	% השכירים המשתכרים עד שכר	לחודש בשנה			לחודש עבודה				
		אחוז השניוני	2017	2016	אחוז השניוני	2017	2016		
0.4130	38.8	2.5	9,191	8,963	0.1	10,425	10,413	1,537	מעיליא
0.3978	32.7	6.3	9,631	9,060	2.0	10,676	10,461	19,348	מעלה אדומים
0.3942	56.3	4.4	5,907	5,658	0.6	7,098	7,058	5,549	מעלה עירון
0.3936	37.1	6.8	8,276	7,751	1.8	9,252	9,093	10,949	מעלות-תרשיחא
0.4302	41.2	8.0	8,124	7,520	3.8	9,532	9,181	919	מצפה יריחו
0.4253	46.8	12.2	7,254	6,463	5.5	8,386	7,952	2,432	מצפה רמון
0.4478	39.1	5.7	10,749	10,166	1.4	12,455	12,278	1,014	מרכז שפירא
0.3656	54.9	4.6	5,727	5,472	2.3	6,911	6,753	3,170	משהד
0.4638	29.1	5.2	14,606	13,886	3.5	16,655	16,099	1,785	מתן
0.3648	45.1	6.1	6,790	6,402	1.8	7,892	7,755	807	נאעורה
0.4270	35.2	4.8	9,650	9,208	0.9	10,707	10,612	28,479	נהריה
0.4646	37.2	8.2	10,894	10,067	3.3	12,776	12,362	1,001	נווה דניאל
0.5081	42.2	2.5	11,498	11,219	0.4	13,952	13,895	1,251	נוף איילון
0.4051	40.5	4.3	7,517	7,206	-0.3	8,358	8,380	21,269	נוף הגליל
0.4793	29.2	2.4	16,816	16,416	-0.7	18,979	19,122	1,352	נופית
0.3834	33.2	9.5	9,050	8,262	5.2	10,117	9,620	802	נוקדים
0.4459	30.4	12.6	13,321	11,828	8.4	14,895	13,743	780	נורדיה
0.3875	53.4	6.3	5,995	5,638	2.0	7,170	7,027	4,898	נחף
0.4474	26.6	4.2	13,502	12,955	1.0	14,828	14,682	22,393	נס ציונה
0.3975	49.8	5.2	6,610	6,284	1.8	7,734	7,593	31,866	נצרת
0.4390	33.8	5.8	10,121	9,563	1.3	11,146	11,002	11,681	נשר
0.3984	46.7	8.1	6,862	6,348	3.4	7,989	7,727	14,832	נתיבות
0.4420	38.5	5.2	8,831	8,391	0.3	9,893	9,861	97,576	נתניה
0.4071	44.9	15.9	7,526	6,494	8.4	8,608	7,945	1,967	סאג'ור
0.5820	27.0	3.1	17,642	17,117	0.8	20,028	19,871	1,890	סביון
0.4082	45.1	8.7	6,774	6,234	3.1	7,768	7,532	1,127	סולם
0.4073	53.1	5.3	6,483	6,158	2.1	7,744	7,583	12,917	סח'נין
0.3963	51.2	15.5	6,345	5,496	6.9	7,590	7,102	1,358	סלמה
0.3885	45.0	3.3	7,236	7,006	2.5	8,488	8,282	1,053	עג'ר
0.3711	60.0	4.9	5,432	5,180	0.0	6,661	6,660	1,114	עזייר
0.4845	26.2	4.4	16,675	15,974	0.7	18,517	18,382	3,925	עומר
0.4194	45.3	8.4	7,859	7,247	3.7	9,017	8,692	2,548	עיילבון
0.3558	54.0	2.8	5,576	5,421	2.0	6,791	6,660	2,754	עילוט
0.3613	58.2	6.1	5,444	5,132	1.9	6,535	6,413	5,257	עין מאהל
0.3395	43.2	6.0	6,686	6,308	-1.1	7,470	7,550	1,250	עין נקובא
0.4468	57.2	7.0	5,987	5,595	2.6	7,155	6,976	901	עין קנייא
0.3965	42.7	7.8	7,378	6,846	1.8	8,327	8,178	23,480	עכו
0.4508	47.0	11.4	7,592	6,814	6.9	9,102	8,513	1,525	עלי

לוח 2 (המשך)

2017		השכר הממוצע (ש"ח)						מספר השכירים (2017)	היישובים לפי סדר א'-ב'
מדד האי-שוויון (גיני)	% השכירים המשתכרים עד שכר	לחודש בשנה			לחודש עבודה				
		אחוז השניוני	2017	2016	אחוז השניוני	2017	2016		
0.3554	24.3	9.8	11,622	10,588	3.2	12,973	12,568	1,095	עלי זהב
0.3867	58.8	8.1	5,057	4,679	4.5	6,195	5,925	1,264	עמנואל
0.4355	44.8	5.0	8,002	7,621	1.1	9,222	9,120	5,377	עספיא
0.4120	40.2	6.2	7,846	7,388	0.8	8,751	8,683	24,910	עפולה
0.4390	40.0	6.0	9,281	8,753	3.0	11,063	10,741	1,384	עפרה
0.3967	29.9	7.6	11,016	10,237	3.4	12,357	11,947	1,014	עץ אפרים
0.4039	54.4	3.5	6,318	6,103	1.7	7,816	7,686	9,383	עראבה
0.4306	43.4	5.4	7,690	7,297	-0.1	8,648	8,656	11,504	ערד
0.3897	49.3	4.9	6,631	6,320	0.0	7,707	7,710	7,967	ערערה
0.3739	53.9	1.0	5,970	5,913	-2.4	7,945	8,145	4,049	ערערה-בנגב
0.4487	29.1	6.6	12,618	11,837	2.4	13,967	13,645	3,518	עתלית
0.3558	48.3	5.7	6,101	5,769	0.0	6,996	6,995	5,474	פורידיס
0.3916	40.0	8.7	8,075	7,431	2.8	9,090	8,840	1,519	פסוטה
0.3988	44.1	6.4	7,518	7,065	3.8	8,679	8,361	2,600	פקיעין (בוקיעה)
0.4558	33.7	6.2	10,702	10,081	1.5	11,976	11,797	18,647	פרדס חנה-כרכור
0.4743	31.2	5.7	12,642	11,961	1.5	14,223	14,009	3,368	פרדסיה
0.4353	30.8	5.6	10,560	9,998	1.5	11,600	11,431	117,983	פתח תקוה
0.4111	31.5	7.9	10,851	10,055	2.7	12,313	11,990	1,084	צופים
0.4173	26.9	3.8	12,748	12,282	-0.7	14,126	14,228	3,794	צור הדסה
0.3670	18.2	6.9	13,609	12,731	3.1	14,763	14,326	2,683	צור יצחק
0.4470	24.5	3.9	15,531	14,945	0.3	17,185	17,135	1,202	צור משה
0.4364	53.8	6.4	6,214	5,842	1.2	7,365	7,280	12,259	צפת
0.4359	36.3	10.0	9,535	8,672	4.5	10,983	10,507	1,842	קדומים
0.4723	30.0	4.6	13,135	12,558	0.5	14,674	14,595	10,334	קדימה-צורן
0.5293	30.7	5.9	15,225	14,375	1.2	17,441	17,240	2,377	קיסריה
0.3895	48.1	5.5	6,547	6,204	0.5	7,549	7,515	8,673	קלנסווה
0.4287	31.4	7.0	11,398	10,653	3.5	12,820	12,386	599	קציר
0.3957	42.3	8.0	7,073	6,549	2.3	8,015	7,837	3,603	קצרין
0.4666	25.6	4.6	14,532	13,892	1.3	15,869	15,666	17,677	קריית אונו
0.4045	48.6	9.3	6,482	5,929	5.4	7,619	7,231	3,154	קריית ארבע
0.4260	36.5	5.9	8,943	8,446	1.7	9,914	9,746	28,174	קריית אתא
0.4289	34.4	5.7	9,450	8,940	1.2	10,375	10,254	19,568	קריית ביאליק
0.3851	40.5	8.3	7,307	6,744	2.7	8,151	7,939	26,498	קריית גת
0.4938	33.7	3.6	12,608	12,171	-0.7	14,191	14,286	7,452	קריית טבעון
0.4130	40.1	5.6	7,865	7,445	0.7	8,710	8,648	19,257	קריית ים
0.4428	56.5	5.0	6,107	5,816	2.9	7,518	7,304	1,579	קריית יערים
0.4395	33.8	5.9	9,960	9,407	1.1	10,906	10,784	21,399	קריית מוצקין
0.3779	44.9	8.4	6,649	6,137	3.0	7,549	7,329	11,085	קריית מלאכי

לוח 2 (המשך)

2017		השכר הממוצע (ש"ח)						מספר השכירים (2017)	היישובים לפי סדר א'-ב'
מדד האי-שוויון (גיני)	% השכירים המשתכרים עד שכר	לחודש בשנה			לחודש עבודה				
		אחז השינוי	2017	2016	אחז השינוי	2017	2016		
0.3988	38.1	7.9	8,217	7,616	3.0	9,184	8,918	5,474	קריית עקרון
0.3946	39.4	7.5	7,709	7,172	1.6	8,515	8,383	11,772	קריית שמונה
0.4214	34.6	7.6	9,241	8,589	2.9	10,427	10,138	3,769	קרני שומרון
0.4093	45.3	9.3	7,563	6,919	3.8	8,699	8,383	3,553	ראמה
0.4269	30.5	8.4	10,807	9,974	3.7	12,010	11,580	28,266	ראש העין
0.4890	40.5	4.0	9,775	9,397	-0.2	11,145	11,163	1,433	ראש פינה
0.4343	31.4	4.7	10,492	10,021	0.4	11,524	11,483	127,413	ראשון לציון
0.3966	32.8	5.9	10,427	9,843	3.9	12,175	11,723	878	רבבה
0.3561	56.7	8.7	5,389	4,959	2.5	6,813	6,647	19,600	רהט
0.4471	32.6	6.1	10,810	10,187	1.7	11,951	11,748	64,903	רחובות
0.3798	52.8	6.7	6,111	5,726	2.6	7,271	7,083	6,488	ריינה
0.4372	57.5	6.1	5,540	5,223	3.4	6,630	6,410	3,444	רכסים
0.3647	37.7	6.5	7,563	7,102	1.3	8,407	8,302	35,175	רמלה
0.4569	30.4	4.6	11,360	10,863	0.2	12,512	12,491	73,271	רמת גן
0.5178	28.6	3.9	14,451	13,914	0.3	16,016	15,968	20,299	רמת השרון
0.4437	29.4	4.1	12,831	12,330	0.6	14,300	14,209	3,796	רמת ישי
0.5037	32.5	4.9	12,898	12,299	0.5	14,541	14,468	33,797	רעננה
0.3675	46.3	5.5	6,564	6,222	1.6	7,602	7,485	2,484	שבלי - אום אל-גנם
0.3418	53.4	6.3	5,412	5,091	2.2	6,777	6,632	2,835	שגב-שלום
0.3884	39.4	8.2	7,791	7,201	2.7	8,774	8,540	13,349	שדרות
0.4668	27.5	3.3	15,180	14,690	0.0	16,993	16,986	11,081	שוהם
0.3601	54.1	6.8	5,969	5,588	0.5	6,911	6,874	1,221	שייח' דנון
0.4320	45.8	10.4	7,851	7,114	5.6	9,403	8,903	1,400	שילה
0.3987	35.1	9.3	8,925	8,165	3.1	9,927	9,624	3,260	שלומי
0.4491	27.8	3.7	16,329	15,747	-0.5	18,565	18,660	1,250	שמשית
0.3563	54.0	2.6	5,721	5,573	-0.8	6,914	6,972	2,817	שעב
0.4241	30.2	4.8	11,344	10,828	1.5	12,731	12,548	2,727	שערי תקוה
0.3973	49.1	7.5	6,702	6,236	2.9	7,774	7,557	17,138	שפרעם
0.4099	34.1	6.9	9,830	9,193	0.8	10,932	10,842	964	שתולים
0.4857	32.1	5.3	11,606	11,017	0.8	12,932	12,834	232,455	תל אביב -יפו
0.5104	31.0	3.8	14,517	13,983	0.0	16,402	16,401	6,103	תל מונד
0.3948	59.2	5.9	5,278	4,984	0.8	6,795	6,743	4,927	תל שבע
0.4380	56.8	11.2	5,930	5,331	4.9	7,115	6,782	523	תפרח
0.4083	37.9	7.6	8,920	8,292	3.0	10,300	9,998	1,430	תקוע

לוח 3: שכר ממוצע חודשי ושנתי של שכירים, אחוז השכירים ששכרם אינו גבוה משכר המינימום ומדד האי-שוויון, לפי מועצה אזורית, 2016-2017

2017		השכר הממוצע (ש"ח)						מספר השכירים (2017)	מועצה אזורית
מדד האי-שוויון (גיני)	% השכירים המשתכרים עד שכר המינימום	לחודש בשנה			לחודש עבודה				
		אחוז השינוי	2017	2016	אחוז השינוי	2017	2016		
0.4542	34.0	4.1	10,713	10,294	1.1	12,139	12,004	388,472	סך כל מועצות
0.3547	54.6	1.5	5,489	5,405	-2.5	6,905	7,081	3,237	אל קסום
0.3675	52.2	8.8	6,023	5,535	3.9	7,185	6,918	3,064	אל-בטוף
0.4832	34.5	6.0	12,004	11,324	0.6	13,870	13,787	879	אלונה
0.3922	32.3	5.1	9,270	8,823	2.3	10,251	10,019	6,437	אשכול
0.4441	31.2	5.8	11,325	10,700	1.6	12,674	12,477	10,252	באר טוביה
0.3776	43.7	6.2	6,777	6,383	1.3	7,662	7,563	3,304	בוסתן-אל-מרג'
0.4179	24.6	4.9	12,473	11,889	3.5	13,807	13,335	4,576	בני שמעון
0.4007	35.5	0.4	8,798	8,761	-1.2	9,952	10,069	6,185	בקעת בית שאן
0.4517	29.2	4.3	13,320	12,775	2.5	14,832	14,473	3,578	ברנר
0.4704	28.0	5.1	14,600	13,897	1.0	16,354	16,186	2,196	גדרות
0.4118	37.3	3.8	8,943	8,618	1.0	10,239	10,133	7,854	גולן
0.4416	38.5	4.8	9,592	9,152	1.7	11,141	10,953	9,447	גוש עציון
0.4546	29.6	4.2	12,607	12,103	2.0	14,203	13,922	12,209	גזר
0.4511	26.9	9.5	13,774	12,580	3.3	15,298	14,814	2,702	גן רווה
0.4705	28.2	2.1	13,412	13,132	-0.3	14,977	15,017	14,475	דרום השרון
0.4142	38.7	3.3	8,660	8,382	0.4	9,840	9,805	12,991	הגלבוע
0.4208	37.0	-4.3	9,064	9,472	-3.0	10,325	10,647	8,440	הגליל העליון
0.4309	34.1	5.0	10,599	10,094	2.4	11,965	11,686	5,521	הגליל התחתון
0.4004	38.3	6.6	8,537	8,011	0.8	9,956	9,880	1,513	הערבה התיכונה
0.4152	36.0	8.1	9,454	8,742	3.5	10,834	10,466	3,787	הר חברון
0.4919	38.7	2.0	10,166	9,971	-0.4	11,409	11,453	5,622	זבולון
0.3838	40.5	9.8	8,893	8,098	7.7	9,746	9,048	2,279	חבל אילות
0.4650	32.1	9.1	10,496	9,620	5.4	11,924	11,312	2,471	חבל יבנה
0.4705	31.2	4.8	12,040	11,492	0.5	13,531	13,458	9,790	חבל מודיעין
0.4229	32.0	7.0	10,780	10,079	2.9	12,130	11,786	8,031	חוף אשקלון
0.4837	28.3	5.1	12,279	11,682	1.4	13,667	13,472	13,419	חוף הכרמל
0.5130	28.6	3.1	13,157	12,764	2.9	14,851	14,430	4,938	חוף השרון

לוח 3 (המשך)

2017		השכר הממוצע (ש"ח)						מספר השכירים (2017)	מועצה אזורית
מדד האי-שוויון (גיני)	% השכירים המשתכרים עד שכר המינימום	לחודש בשנה			לחודש עבודה				
		אחוז השינוי	2017	2016	אחוז השינוי	2017	2016		
0.4373	28.1	5.3	13,052	12,394	3.1	14,516	14,076	3,787	יואב
0.4804	30.8	5.5	12,657	11,992	1.1	14,266	14,111	9,725	לב השרון
0.4054	32.0	7.7	10,294	9,556	2.2	11,576	11,327	5,075	לכיש
0.4172	34.8	6.1	9,575	9,021	1.6	10,799	10,625	3,594	מבואות החרמון
0.4629	29.9	4.1	10,821	10,395	3.0	11,943	11,600	5,327	מגידו
0.3768	30.5	-7.7	9,775	10,595	-9.8	10,824	11,999	862	מגילות
0.4404	35.0	1.4	10,706	10,561	0.6	12,102	12,034	13,236	מטה אשר
0.4525	39.7	6.1	9,333	8,794	2.1	10,857	10,630	26,437	מטה בנימין
0.4466	31.6	4.4	10,954	10,492	1.0	12,287	12,170	23,759	מטה יהודה
0.4545	35.9	1.4	10,953	10,805	0.4	12,313	12,268	7,853	מנשה
0.4129	34.8	6.5	9,818	9,222	1.9	11,109	10,901	4,946	מעלה יוסף
0.4103	40.6	8.4	8,295	7,653	2.8	9,456	9,202	6,240	מרום הגליל
0.4129	32.8	11.7	9,876	8,839	7.0	11,022	10,300	5,816	מרחבים
0.4775	35.7	3.9	12,088	11,639	-0.7	13,898	14,003	13,148	משגב
0.3377	54.2	-1.5	5,484	5,570	-5.8	6,901	7,329	1,846	נווה מדבר
0.4569	39.3	4.5	9,677	9,264	0.8	11,272	11,187	3,229	נחל שורק
0.4033	32.7	8.0	9,483	8,784	4.7	10,731	10,251	4,526	עזתה
0.4205	38.4	0.4	8,744	8,713	0.5	9,931	9,878	6,335	עמק הירדן
0.4745	30.1	3.2	12,569	12,183	0.5	14,122	14,048	17,488	עמק חפר
0.4634	31.2	3.0	12,789	12,418	0.9	14,467	14,344	18,122	עמק זרעאל
0.4496	35.5	5.9	9,748	9,203	1.9	11,152	10,942	5,871	עמק לוד
0.3764	34.6	3.4	8,955	8,657	1.1	10,171	10,057	2,320	ערבות הירדן
0.4115	32.0	12.4	10,404	9,254	7.9	11,632	10,778	3,059	רמת נגב
0.4147	33.5	7.5	10,099	9,390	3.5	11,539	11,152	17,671	שומרון
0.4157	30.9	1.5	11,002	10,835	0.3	12,297	12,260	3,787	שער הנגב
0.4204	37.6	8.2	9,268	8,568	4.6	10,591	10,127	4,639	שפיר
0.3656	37.4	3.5	8,280	8,001	1.3	9,618	9,494	577	תמר

לוח 4: שכר ממוצע חודשי ושנתי של שכירים, אחוז השכירים ששכרם אינו גבוה משכר המינימום ומדד האי-שוויון, לפי מחוז ונפה, 2017-2016

2017		השכר הממוצע (ש"ח)						מספר השכירים (2017)	מחוז ונפה
מדד האי-שוויון (גיני)	% השכירים המשתכרים עד שכר	לחודש בשנה			לחודש עבודה				
		אחוז השניוני	2017	2016	אחוז השניוני	2017	2016		
0.4763	38.2	5.3	9,388	8,913	1.0	10,593	10,488	3,831,431	סך הכל
0.4484	44.9	4.8	7,844	7,483	0.9	9,086	9,006	364,155	ירושלים
0.4484	44.9	4.8	7,844	7,483	0.9	9,086	9,006	364,155	ירושלים
0.4282	44.1	5.3	7,809	7,413	1.3	8,974	8,856	635,131	הצפון
0.4207	43.1	4.4	7,743	7,414	0.3	8,833	8,808	52,406	צפת
0.4272	44.0	6.5	7,747	7,274	2.2	8,874	8,685	51,505	כינרת
0.4294	43.4	4.7	7,861	7,508	0.9	8,997	8,918	226,676	זרעאל
0.4285	44.6	5.8	7,845	7,414	1.7	9,044	8,896	283,046	עכו
0.4293	48.9	5.3	7,108	6,751	1.9	8,365	8,212	21,498	גולן
0.4626	38.9	5.2	9,286	8,829	0.8	10,431	10,347	460,088	חיפה
0.4649	37.6	5.3	9,610	9,123	1.0	10,707	10,605	269,286	חיפה
0.4579	40.8	5.1	8,828	8,403	0.7	10,033	9,967	190,802	חדרה
0.4614	33.0	5.3	10,864	10,322	1.0	12,077	11,959	1,004,882	המרכז
0.4717	37.9	4.9	9,700	9,248	0.3	10,928	10,890	207,340	השרון
0.4706	31.8	5.1	11,485	10,925	1.0	12,750	12,627	344,909	פתח תקוה
0.4539	32.2	5.6	10,860	10,284	1.4	12,090	11,926	159,936	רמלה
0.4431	31.3	5.4	10,959	10,398	1.2	12,079	11,939	292,697	רחובות
0.4757	34.0	5.4	10,579	10,040	1.0	11,756	11,640	651,334	תל אביב
0.4757	34.0	5.4	10,579	10,040	1.0	11,756	11,640	651,334	תל אביב
0.4309	40.3	6.8	8,404	7,869	1.6	9,533	9,381	553,163	הדרום
0.4256	38.8	6.9	8,556	8,005	1.7	9,586	9,422	255,683	אשקלון
0.4355	41.6	6.7	8,272	7,750	1.5	9,487	9,345	297,480	באר שבע
0.4421	40.3	5.9	8,869	8,371	1.9	10,202	10,010	158,822	יהודה ושומרון

לוח 5: שכר ממוצע חודשי ושנתי של שכירים לפי מין ולפי יישוב, 2016-2017

נשים				גברים					צורת היישוב	
השכר הממוצע (ש"ח)				מספר השכירים (2017)	השכר הממוצע (ש"ח)					מספר השכירים (2017)
לחודש בשנה		לחודש עבודה			לחודש בשנה		לחודש עבודה			
2017	2016	2017	2016		2017	2016	2017	2016		
7,521	7,130	8,533	8,469	1,899,816	11,225	10,675	12,598	12,446	1,931,615	סך הכל יישובים עירוניים -
7,459	7,051	8,455	8,379	1,742,102	11,099	10,542	12,453	12,302	1,763,614	סך הכל יישובים עירוניים יהודיים - סך הכל
7,822	7,384	8,781	8,687	1,539,786	11,761	11,181	13,125	12,992	1,484,493	מעל 500,000
6,645	6,321	7,771	7,672	134,429	8,294	7,917	9,570	9,490	155,485	499,999-200,000
8,141	7,685	9,057	8,978	459,182	12,266	11,674	13,599	13,477	444,923	199,999-100,000
7,518	7,086	8,398	8,300	264,607	11,210	10,658	12,486	12,362	233,927	99,999-50,000
8,053	7,584	9,029	8,918	238,859	12,447	11,790	13,835	13,650	225,974	49,999-20,000
7,632	7,193	8,538	8,445	308,154	11,926	11,315	13,240	13,099	294,941	19,999-10,000
8,463	8,004	9,487	9,377	48,070	13,306	12,680	14,789	14,674	45,602	9,999-5,000
8,694	8,193	9,852	9,725	50,150	13,817	13,124	15,504	15,331	49,073	4,999-2,000
8,395	8,010	9,737	9,662	36,335	13,744	13,205	15,646	15,574	34,568	יישובים עירוניים לא יהודיים - סך הכל
4,698	4,406	5,747	5,691	202,316	7,578	7,100	8,751	8,482	279,121	99,999-50,000
4,540	4,273	5,683	5,654	28,993	7,030	6,623	8,249	8,067	41,797	49,999-20,000
4,871	4,569	5,888	5,832	65,758	7,463	7,004	8,613	8,369	87,321	19,999-10,000
4,576	4,285	5,628	5,554	60,206	7,689	7,196	8,864	8,564	85,103	9,999-5,000
4,629	4,321	5,656	5,591	35,048	7,850	7,323	9,033	8,699	48,391	4,999-2,000
4,941	4,680	5,958	5,974	12,311	8,208	7,697	9,307	9,061	16,509	יישובים כפריים יהודיים - סך הכל
8,453	8,252	9,623	9,654	148,317	13,523	12,910	15,087	14,756	144,309	מושבים
8,571	8,068	9,732	9,594	66,712	13,907	13,176	15,510	15,217	64,693	מושבים שיתופיים
8,986	8,618	10,247	10,051	5,904	14,529	13,962	16,359	16,023	5,907	קיבוצים
8,151	8,668	9,234	9,707	41,989	12,597	12,301	13,907	13,554	40,358	יישובים מוסדיים יהודיים
7,362	7,000	8,551	8,530	686	9,869	9,407	11,370	11,305	687	יישובים כפריים קהילתיים
8,459	8,003	9,801	9,674	21,280	13,849	13,191	15,687	15,513	21,052	יישובים יהודיים קטנים
8,651	8,088	9,826	9,610	11,746	13,712	12,868	15,378	15,108	11,612	יישובים כפריים לא יהודיים
4,639	4,441	5,666	5,733	5,421	7,843	7,538	8,835	8,730	8,645	אוכלוסייה מחוץ ליישובים
3,570	3,010	5,170	4,709	3,908	6,377	5,220	7,872	6,853	11,283	מזה: שבטי בדווים
2,872	2,651	4,293	4,230	3,453	5,530	5,171	6,904	6,795	10,730	כתובת לא ידועה
1,761	1,495	4,190	4,166	67	4,510	3,543	5,509	5,653	3,760	

לוח 5 (המשך)

נשים				גברים						צורת היישוב
השכר הממוצע (ש"ח)				מספר השכירים (2017)	השכר הממוצע (ש"ח)				מספר השכירים (2017)	
לחודש בשנה		לחודש עבודה			לחודש בשנה		לחודש עבודה			
2017	2016	2017	2016		2017	2016	2017	2016		
7,521	7,130	8,533	8,469	1,899,816	11,225	10,675	12,598	12,446	1,931,615	סך הכול יישובים עירוניים - סך הכל יישובים עירוניים יהודיים סך הכול
7,459	7,051	8,455	8,379	1,742,102	11,099	10,542	12,453	12,302	1,763,614	מעל 500,000
7,822	7,384	8,781	8,687	1,539,786	11,761	11,181	13,125	12,992	1,484,493	ירושלים
6,645	6,321	7,771	7,672	134,429	8,294	7,917	9,570	9,490	155,485	499,999-200,000
6,645	6,321	7,771	7,672	134,429	8,294	7,917	9,570	9,490	155,485	אשדוד
8,141	7,685	9,057	8,978	459,182	12,266	11,674	13,599	13,477	444,923	באר שבע
6,641	6,207	7,448	7,334	52,284	10,597	10,044	11,793	11,669	49,433	חיפה
7,037	6,550	7,782	7,658	49,935	10,889	10,225	12,077	11,892	48,342	נתניה
7,989	7,579	8,940	8,856	65,544	12,365	11,811	13,800	13,727	63,140	פתח תקוה
7,129	6,756	7,982	7,972	50,131	10,629	10,127	11,915	11,851	47,445	ראשון לציון
8,600	8,100	9,472	9,328	60,898	12,651	12,035	13,858	13,656	57,085	תל אביב-יפו
8,499	8,074	9,336	9,288	65,357	12,592	12,087	13,828	13,792	62,056	199,999-100,000
9,383	8,884	10,497	10,446	115,033	13,784	13,132	15,300	15,159	117,422	אשקלון
7,518	7,086	8,398	8,300	264,607	11,210	10,658	12,486	12,362	233,927	בית שמש
6,360	5,838	7,156	7,007	33,941	10,158	9,519	11,353	11,173	33,246	בני ברק
5,485	5,164	6,520	6,430	18,389	8,829	8,457	10,288	10,226	15,768	בת ים
5,710	5,342	6,574	6,358	34,871	6,570	6,255	7,702	7,590	21,343	חולון
6,450	6,092	7,093	7,051	33,217	8,759	8,322	9,792	9,713	30,856	כפר סבא
7,833	7,412	8,580	8,532	47,772	11,192	10,663	12,311	12,196	43,050	רחובות
9,829	9,247	10,832	10,675	24,736	15,577	14,905	16,975	16,846	23,171	רמת גן
8,516	8,014	9,466	9,327	33,620	13,274	12,545	14,591	14,324	31,283	99,999 - 50,000
9,343	8,912	10,320	10,286	38,061	13,540	12,985	14,866	14,870	35,210	אילת
8,053	7,584	9,029	8,918	238,859	12,447	11,790	13,835	13,650	225,974	ביתר עילית
6,985	6,516	7,732	7,697	15,070	9,385	8,803	10,515	10,481	16,408	גבעתיים
4,436	4,106	5,424	5,228	8,272	6,080	5,688	7,358	7,150	6,015	הוד השרון
10,792	10,202	11,874	11,689	14,878	15,706	14,941	17,052	16,798	13,544	הרצליה
10,663	10,109	11,899	11,833	15,075	17,585	16,756	19,295	19,047	14,071	חדרה
9,768	9,233	10,884	10,751	22,413	15,012	14,234	16,557	16,325	21,471	לוד
7,093	6,665	7,899	7,805	24,032	10,988	10,354	12,177	11,985	22,749	מודיעין עילית
6,003	5,678	6,750	6,747	16,491	8,818	8,421	9,881	9,848	17,272	מודיעין-מכבים-רעות
4,729	4,442	5,613	5,478	9,832	5,298	4,956	6,417	6,244	4,782	נהריה
11,022	10,396	12,238	11,973	21,585	18,147	17,281	19,880	19,603	20,484	קריית אתא
7,465	7,064	8,318	8,235	14,164	11,812	11,364	13,052	12,949	14,315	קריית גת
6,912	6,476	7,675	7,496	14,371	11,058	10,510	12,238	12,088	13,803	ראש העין
5,788	5,284	6,499	6,330	13,430	8,868	8,250	9,828	9,540	13,068	
8,721	8,088	9,752	9,449	14,710	13,071	12,037	14,428	13,882	13,556	

לוח 5 (המשך)

נשים				גברים						צורת היישוב
השכר הממוצע (ש"ח)				מספר השכירים (2017)	השכר הממוצע (ש"ח)				מספר השכירים (2017)	
לחודש בשנה		לחודש עבודה			לחודש בשנה		לחודש עבודה			
2017	2016	2017	2016		2017	2016	2017	2016		
6,178	5,768	6,865	6,773	17,453	8,928	8,413	9,927	9,792	17,722	רמלה
9,867	9,384	11,180	11,148	17,083	15,996	15,286	17,940	17,801	16,714	רעננה
7,632	7,193	8,538	8,445	308,154	11,926	11,315	13,240	13,099	294,941	49,999 - 20,000
5,500	5,018	6,294	6,085	6,794	8,877	8,057	10,058	9,602	6,289	אופקים
6,940	6,525	7,672	7,568	8,861	9,752	9,269	10,829	10,662	8,364	אור יהודה
5,660	5,329	6,585	6,452	7,305	7,741	7,376	8,951	8,849	5,641	אלעד
8,940	8,355	9,876	9,644	6,064	14,416	13,338	15,501	14,721	5,598	באר יעקב
10,578	10,011	11,933	11,759	5,865	15,812	15,222	17,582	17,494	5,516	גבעת שמואל
9,129	8,563	10,142	9,918	6,148	14,663	13,929	16,115	15,882	5,698	גדרה
8,606	8,154	9,536	9,444	5,949	14,444	13,870	15,942	15,941	5,601	גן יבנה
6,267	5,743	7,071	6,977	8,399	11,967	11,327	13,310	13,259	8,981	דימונה
10,035	9,496	11,383	11,295	5,164	17,901	17,318	20,118	20,087	4,986	זכרון יעקב
5,488	5,144	6,209	6,123	10,269	7,955	7,315	9,043	8,814	9,733	טבריה
6,457	5,869	7,154	6,883	5,585	10,166	9,394	11,230	10,896	5,494	טירת כרמל
7,750	7,211	8,559	8,347	11,638	12,557	11,937	13,665	13,465	11,310	יבנה
9,325	8,848	10,226	10,169	7,635	13,922	13,429	15,263	15,253	7,100	יהוד
8,610	8,130	9,496	9,383	6,036	14,425	13,814	15,646	15,562	5,903	יקנעם עילית
8,521	8,016	9,513	9,367	5,318	13,767	12,963	15,242	14,952	5,125	כפר יונה
7,014	6,590	7,773	7,683	11,800	10,922	10,304	12,041	11,933	11,691	כרמיאל
10,138	9,620	11,304	11,281	5,903	14,261	13,700	15,980	16,044	5,712	מבשרת ציון
5,855	5,490	6,524	6,468	6,328	9,188	8,562	10,194	10,044	6,199	מגדל העמק
8,049	7,605	8,909	8,729	10,182	11,390	10,672	12,644	12,404	9,166	מעלה אדומים
6,562	6,138	7,379	7,250	5,326	9,899	9,273	11,007	10,809	5,623	מעלות-תרשיחא
6,168	5,857	6,850	6,850	10,883	8,931	8,622	9,943	9,966	10,386	נוף הגליל
10,440	9,938	11,546	11,391	11,515	16,743	16,170	18,254	18,111	10,878	נס ציונה
8,002	7,569	8,808	8,700	5,905	12,288	11,606	13,539	13,364	5,776	נשר
5,628	5,214	6,535	6,371	7,768	8,220	7,635	9,595	9,254	7,064	נתיבות
5,807	5,382	6,606	6,516	11,544	8,898	8,255	9,967	9,736	11,936	עכו
6,329	5,948	7,088	7,047	12,798	9,450	8,934	10,493	10,411	12,112	עפולה
5,727	5,418	6,473	6,462	5,953	9,794	9,363	10,958	11,041	5,551	ערד
7,869	7,436	8,905	8,829	9,581	13,696	12,892	15,148	14,859	9,066	פרדס חנה-כרכור
5,265	5,025	6,215	6,251	6,403	7,252	6,747	8,632	8,425	5,856	צפת
9,955	9,503	11,230	11,146	5,314	16,501	15,801	18,247	18,187	5,020	קדימה-צורן
11,689	11,120	12,837	12,669	9,155	17,587	16,882	19,089	18,832	8,522	קריית אונו
7,328	6,897	8,074	7,982	10,046	11,689	11,109	12,785	12,626	9,522	קריית ביאליק
6,149	5,819	6,824	6,787	9,721	9,615	9,115	10,625	10,543	9,536	קריית ים
7,678	7,256	8,442	8,370	11,031	12,387	11,723	13,506	13,350	10,368	קריית מוצקין

לוח 5 (המשך)

נשים				גברים					צורת היישוב	
השכר הממוצע (ש"ח)				מספר השכירים (2017)	השכר הממוצע (ש"ח)					מספר השכירים (2017)
לחודש בשנה		לחודש עבודה			לחודש בשנה		לחודש עבודה			
2017	2016	2017	2016		2017	2016	2017	2016		
5,163	4,727	5,874	5,689	5,428	8,075	7,510	9,149	8,903	5,657	קריית מלאכי
6,199	5,763	6,835	6,748	5,864	9,207	8,610	10,189	10,046	5,908	קריית שמונה
11,271	10,780	12,607	12,551	10,413	17,801	17,251	19,538	19,498	9,886	רמת השרון
5,886	5,481	6,675	6,567	6,526	9,613	8,864	10,753	10,410	6,823	שדרות
11,906	11,511	13,336	13,291	5,737	18,694	18,118	20,913	20,981	5,344	שוהם
8,463	8,004	9,487	9,377	48,070	13,306	12,680	14,789	14,674	45,602	19,999 - 10,000
10,824	10,263	12,114	11,958	3,080	17,946	16,880	19,664	19,417	3,051	אבן יהודה
6,416	5,990	7,106	7,006	4,894	9,415	8,788	10,450	10,202	4,559	אור עקיבא
8,060	7,624	8,884	8,795	3,052	11,190	10,706	12,412	12,277	2,880	אזור
7,282	6,910	8,018	7,956	5,123	10,761	10,197	11,752	11,650	5,058	אריאל
5,923	5,485	6,683	6,557	4,627	9,075	8,487	10,059	9,861	4,837	בית שאן
10,206	9,735	11,569	11,536	3,278	17,909	17,383	19,907	20,035	3,331	בנימינה-גבעת עדה
7,639	7,328	8,705	8,679	3,932	10,180	9,922	11,652	11,750	3,418	גבעת זאב
11,408	10,832	12,587	12,489	4,551	17,609	16,879	19,288	19,097	4,120	גני תקוה
10,413	9,798	11,568	11,341	3,767	17,328	16,572	18,923	18,701	3,641	מזכרת בתיה
9,308	8,920	10,564	10,510	3,782	16,009	15,515	17,866	18,139	3,670	קריית טבעון
6,781	6,283	7,581	7,350	2,838	9,764	9,081	10,909	10,643	2,636	קריית עקרון
5,025	4,717	5,988	5,743	2,075	6,322	5,973	7,614	7,421	1,369	רכסים
10,833	10,433	12,234	12,276	3,071	18,248	17,567	20,627	20,537	3,032	תל מונד
8,694	8,193	9,852	9,725	50,150	13,817	13,124	15,504	15,331	49,073	9,999 - 5,000
10,444	9,947	11,688	11,721	2,268	16,645	15,596	18,468	18,177	2,175	אורנית
9,901	9,328	10,863	10,598	1,997	15,075	14,399	16,462	16,255	1,943	אלפי מנשה
8,020	7,368	9,365	9,085	2,261	12,942	12,548	15,089	15,039	2,268	אפרת
6,233	5,728	7,597	7,414	1,170	8,872	8,431	10,682	10,531	1,185	בית אל
8,481	7,924	9,397	9,168	1,732	12,548	11,901	14,023	13,789	1,597	בית דגן
6,471	6,140	7,058	7,037	1,863	9,623	8,957	10,497	10,171	1,849	בני עי"ש
10,047	9,691	11,275	11,331	1,423	15,348	15,135	17,550	17,895	1,332	בת חפר
6,581	6,203	7,515	7,406	1,128	9,668	9,154	10,865	10,743	1,105	גבע בנימין
5,740	5,315	6,506	6,350	2,200	8,931	8,125	10,014	9,541	2,214	חצור הגלילית
6,338	5,793	7,186	7,013	2,215	10,182	9,452	11,326	11,113	2,412	ירוחם
11,090	10,732	12,736	12,783	2,511	18,138	17,518	20,462	20,602	2,476	כוכב יאיר
4,782	4,475	5,848	5,686	1,377	6,898	6,524	8,193	8,050	1,166	כוכב יעקב
10,015	9,742	11,516	11,603	1,391	17,365	17,270	19,365	20,140	1,399	כפר ורדים
6,956	6,432	8,266	7,848	1,193	8,662	8,242	9,981	9,943	1,045	כפר חב"ד
12,879	12,095	14,463	14,194	1,681	21,026	20,228	23,248	23,430	1,636	להבים
11,619	11,116	13,034	12,869	2,311	19,575	18,871	21,502	21,741	2,294	מיתר
5,297	5,044	6,171	6,229	1,207	9,183	7,949	10,535	9,743	1,225	מצפה רמון

לוח 5 (המשך)

נשים				גברים						צורת היישוב
השכר הממוצע (ש"ח)				מספר השכירים (2017)	השכר הממוצע (ש"ח)				מספר השכירים (2017)	
לחודש בשנה		לחודש עבודה			לחודש בשנה		לחודש עבודה			
2017	2016	2017	2016		2017	2016	2017	2016		
12,981	12,332	14,410	14,269	1,947	20,312	19,595	22,563	22,426	1,978	עומר
9,585	8,901	10,693	10,337	1,804	15,810	14,905	17,357	17,050	1,714	עתלית
9,713	9,102	10,889	10,636	1,710	15,663	14,868	17,686	17,456	1,658	פרדסיה
9,941	9,652	11,197	11,368	1,980	15,811	15,202	17,217	17,294	1,814	צור הדסה
9,907	9,221	10,999	10,753	1,407	17,690	16,563	18,717	17,951	1,276	צור יצחק
10,978	10,078	12,691	12,300	1,151	19,213	18,420	21,823	21,734	1,226	קיסריה
5,924	5,609	6,683	6,704	1,865	8,306	7,556	9,458	9,054	1,738	קצרין
5,541	5,047	6,416	6,155	1,607	7,459	6,858	8,907	8,362	1,547	קריית ארבע
7,207	6,697	8,152	7,948	1,864	11,230	10,447	12,644	12,265	1,905	קרני שומרון
9,630	9,078	10,742	10,574	1,933	16,152	15,739	17,984	17,937	1,863	רמת ישי
6,564	6,164	7,376	7,399	1,592	11,179	10,089	12,313	11,691	1,668	שלומי
9,220	8,687	10,305	10,160	1,362	13,463	13,075	15,173	15,009	1,365	שערי תקווה
8,395	8,010	9,737	9,662	36,335	13,744	13,205	15,646	15,574	34,568	4,999 - 2,000
10,026	9,489	10,800	10,729	640	14,681	13,964	16,058	15,871	599	אחוזת ברק
7,342	7,160	9,135	8,855	703	12,076	11,652	14,402	14,466	692	אלון שבות
7,449	7,048	8,383	8,247	919	10,718	9,982	11,911	11,654	804	אליכין
8,046	7,461	9,455	9,151	535	13,835	13,619	15,785	16,121	495	אלעזר
8,906	8,234	10,264	9,917	881	15,171	14,281	17,029	16,770	827	אלקנה
8,837	8,477	9,777	9,747	1,328	13,682	12,885	15,046	14,839	1,249	בית אריה
11,853	11,414	13,010	13,021	536	19,650	19,210	21,398	21,407	517	בית חשמונאי
10,510	9,916	11,730	11,587	469	17,889	17,617	19,973	20,205	436	בית יצחק-שער חפר
5,480	5,135	6,652	6,362	377	9,534	8,685	10,883	10,247	408	ברכה
9,730	9,158	10,936	10,649	581	13,679	13,486	15,796	16,146	541	גבעת אבני
9,682	10,432	11,154	11,820	592	15,162	15,600	16,984	17,333	585	גבעת ברנר
7,914	7,662	9,033	9,039	798	12,471	12,049	14,156	14,037	724	גן נר
5,680	5,204	6,591	6,555	633	8,587	8,163	10,153	10,070	548	גני מודיעין
12,165	11,379	13,803	13,358	1,030	18,236	18,182	20,800	20,896	962	הר אדר
6,386	6,604	7,490	8,074	1,981	11,141	11,080	12,357	12,926	1,882	חריש
7,377	7,062	8,858	8,865	737	13,490	13,016	16,123	16,304	710	חשמונאים
6,804	6,079	8,116	7,655	775	11,999	11,438	13,975	13,708	785	טלמון
5,576	5,105	6,532	6,470	697	7,513	7,062	8,966	8,680	677	יבנאל
6,958	6,576	8,320	8,329	747	13,389	12,742	15,812	15,578	707	יד בנימין
8,594	8,014	9,812	9,495	464	14,363	13,992	16,434	15,860	435	יקיר
6,323	6,130	7,775	7,660	424	9,727	9,313	11,969	11,548	447	כוכב השחר
8,623	8,210	9,929	9,770	915	14,669	13,883	16,402	16,083	894	כפר אדומים
12,828	12,313	14,519	14,734	571	20,607	20,117	23,031	23,491	528	כפר האורנים
10,515	9,817	11,803	11,613	427	17,330	17,890	19,135	20,480	410	כפר ויתקין

לוח 5 (המשך)

נשים				גברים						צורת היישוב
השכר הממוצע (ש"ח)				מספר השכירים (2017)	השכר הממוצע (ש"ח)				מספר השכירים (2017)	
לחודש בשנה		לחודש עבודה			לחודש בשנה		לחודש עבודה			
2017	2016	2017	2016		2017	2016	2017	2016		
9,808	9,248	11,029	10,959	1,089	16,188	15,268	17,884	17,416	1,043	כפר תבור
11,785	11,213	13,265	13,216	658	17,639	16,712	20,140	20,327	610	לפיד
6,663	6,477	7,824	7,791	411	12,905	12,768	14,549	14,174	429	מבוא חורון
7,552	7,062	8,552	8,321	407	10,729	9,641	12,274	12,078	374	מעגלים
6,411	5,919	7,731	7,404	458	9,826	9,085	11,227	10,838	461	מצפה יריחו
9,130	8,619	10,494	10,240	525	12,487	11,802	14,596	14,508	489	מרכז שפירא
11,908	11,080	13,546	12,885	924	17,501	17,011	20,009	19,657	861	מתן
8,110	7,401	9,705	9,323	503	13,706	12,840	15,755	15,363	498	נווה דניאל
8,173	7,970	9,956	9,957	656	15,165	14,859	18,321	18,225	595	נוף איילון
12,729	12,551	14,440	14,619	676	20,903	20,240	23,473	23,579	676	נופית
7,093	6,492	8,035	7,700	381	10,821	9,916	11,955	11,353	421	נוקדים
10,737	9,429	12,016	10,985	375	15,713	14,116	17,555	16,363	405	נורדיה
12,774	12,547	14,840	14,961	875	21,838	21,035	24,314	23,880	1,015	סביון
5,388	5,019	6,593	6,415	731	9,620	8,534	11,323	10,438	794	עלי
7,878	7,089	9,139	8,893	545	15,332	14,299	16,497	16,059	550	עלי זהב
4,194	3,876	5,065	4,856	672	6,035	5,588	7,518	7,165	592	עמנואל
7,152	6,688	8,577	8,269	718	11,576	10,991	13,710	13,381	666	עפרה
8,584	7,888	9,736	9,328	510	13,478	12,728	14,951	14,651	504	עץ אפרים
8,125	7,642	9,386	9,170	569	13,862	12,793	15,430	15,145	515	צופים
11,654	11,150	13,025	12,886	624	19,716	19,173	21,583	21,792	578	צור משה
7,076	6,410	8,291	7,915	919	11,983	11,019	13,576	13,097	923	קדומים
7,860	7,453	9,086	8,914	305	15,069	13,963	16,485	15,781	294	קציר
5,736	5,296	7,027	6,631	969	6,696	6,616	8,308	8,347	610	קריית יערים
7,652	7,148	8,727	8,550	743	12,062	11,831	13,746	13,953	690	ראש פינה
7,521	7,136	9,062	8,705	444	13,399	12,735	15,167	14,793	434	רבבה
5,585	5,202	6,965	6,808	706	10,158	9,118	11,692	10,910	694	שילה
11,833	11,360	13,434	13,355	632	20,926	20,247	23,828	24,189	618	שמשית
7,540	7,174	8,449	8,434	499	12,288	11,332	13,556	13,409	465	שתולים
5,778	5,294	6,843	6,654	333	6,198	5,397	7,609	7,019	190	תפרח
6,587	6,232	7,845	7,819	718	11,273	10,300	12,628	11,963	712	תקוע
4,698	4,406	5,747	5,691	202,316	7,578	7,100	8,751	8,482	279,121	יישובים עירוניים לא יהודיים סך הכול
4,540	4,273	5,683	5,654	28,993	7,030	6,623	8,249	8,067	41,797	99,999 - 50,000
4,063	3,821	5,096	5,133	7,256	6,605	6,250	7,774	7,686	12,068	אום אל-פחם
5,292	5,031	6,315	6,253	13,510	7,580	7,184	8,743	8,511	18,356	נצרת
3,725	3,393	5,064	4,963	8,227	6,593	6,083	7,932	7,693	11,373	רהט
4,871	4,569	5,888	5,832	65,758	7,463	7,004	8,613	8,369	87,321	49,999 - 20,000
4,810	4,627	5,881	5,843	4,790	8,063	7,607	9,025	8,826	6,705	באקה אל-גרביה

לוח 5 (המשך)

נשים				גברים						צורת היישוב
השכר הממוצע (ש"ח)				מספר השכירים (2017)	השכר הממוצע (ש"ח)				מספר השכירים (2017)	
לחודש בשנה		לחודש עבודה			לחודש בשנה		לחודש עבודה			
2017	2016	2017	2016		2017	2016	2017	2016		
4,512	4,264	5,497	5,498	3,880	7,136	6,752	8,214	8,021	4,862	ג'דידה-מכר
4,583	4,282	6,011	5,929	1,434	6,921	6,471	8,206	8,048	2,709	חורה
5,188	4,832	6,109	6,051	7,777	7,087	6,676	8,171	8,072	9,258	טייבה
5,794	5,339	6,540	6,426	5,306	7,639	7,248	8,733	8,693	5,874	טירה
4,575	4,201	5,505	5,341	5,978	6,938	6,447	7,998	7,601	7,475	טמרה
4,215	3,918	5,735	5,630	1,502	7,043	6,421	8,235	7,900	2,851	כסיפה
4,390	4,091	5,502	5,431	3,320	6,377	6,086	7,482	7,252	5,056	כפר כנא
4,730	4,426	5,624	5,582	4,121	7,218	6,856	8,271	8,205	5,109	כפר קאסם
4,072	3,653	5,177	5,093	3,596	8,313	7,507	9,668	9,009	5,398	מגאר
4,919	4,680	6,065	6,007	5,598	7,679	7,235	8,960	8,653	7,319	סח'נין
5,038	4,989	6,417	6,460	4,037	7,286	6,893	8,820	8,516	5,346	עראבה
5,197	4,922	6,147	6,230	3,435	7,718	7,362	8,855	8,746	4,532	ערערה
4,932	4,631	5,804	5,818	3,658	7,725	7,310	8,779	8,638	5,015	קלנסווה
4,907	4,570	5,837	5,727	7,326	8,042	7,448	9,159	8,814	9,812	שפרעם
4,576	4,285	5,628	5,554	60,206	7,689	7,196	8,864	8,564	85,103	19,999 - 10,000
4,860	4,532	5,812	5,756	2,296	8,066	7,490	9,151	8,794	3,047	אבו סנאן
4,532	4,353	5,666	5,597	2,067	8,057	7,520	9,269	8,912	3,283	אכסאל
4,891	4,707	5,783	5,749	2,320	7,672	7,217	8,667	8,289	3,067	אעבלין
4,005	3,619	4,822	4,613	2,464	9,960	8,851	11,352	10,472	2,851	בית ג'ן
4,285	3,820	4,994	4,738	2,795	6,515	6,148	7,162	7,043	3,298	ג'סר א-זרקא
6,127	5,751	7,195	7,077	2,241	8,979	8,443	9,990	9,873	2,863	ג'ת
4,888	4,559	5,784	5,676	3,345	9,949	9,048	11,117	10,510	4,286	דאלית אל-כרמל
5,210	4,959	6,294	6,238	1,780	7,878	7,686	9,062	9,051	2,309	דבוריה
5,156	4,754	6,383	6,164	2,183	8,216	7,572	9,394	8,919	2,891	דייר אל-אסד
4,650	4,326	5,761	5,714	2,180	7,049	6,643	8,036	7,760	3,257	טורעאן
4,586	4,403	5,542	5,621	3,032	7,152	6,725	8,114	7,889	4,543	יפיע
4,458	4,205	5,504	5,464	2,555	8,797	7,944	10,195	9,471	3,538	ירכא
4,747	4,322	5,886	5,731	1,982	7,638	7,082	8,786	8,495	2,726	כאבול
3,787	3,583	5,123	5,078	2,357	6,043	5,701	7,218	6,985	4,508	כפר מנדא
5,564	5,266	6,437	6,382	3,847	8,683	8,269	9,882	9,663	4,462	כפר קרע
4,463	4,222	5,932	5,952	1,599	6,625	6,153	8,038	7,758	2,577	לקיה
4,192	3,900	5,177	5,107	2,787	7,193	6,812	8,156	7,969	3,718	מג'ד אל-כרום
3,923	3,727	4,947	4,838	1,850	6,441	5,894	7,857	7,410	2,386	מג'דל שמס
4,132	3,880	5,193	5,225	2,093	6,982	6,670	8,172	7,986	3,456	מעלה עירון
4,369	4,097	5,500	5,408	1,981	7,099	6,649	8,213	7,994	2,917	נחף
3,958	3,723	5,057	4,996	2,008	6,362	5,987	7,362	7,181	3,249	עין מאהל
5,085	4,731	5,993	5,871	2,452	10,447	10,034	11,820	11,664	2,925	עספ'יא

לוח 5 (המשך)

נשים				גברים						צורת היישוב
השכר הממוצע (ש"ח)				מספר השכירים (2017)	השכר הממוצע (ש"ח)				מספר השכירים (2017)	
לחודש בשנה		לחודש עבודה			לחודש בשנה		לחודש עבודה			
2017	2016	2017	2016		2017	2016	2017	2016		
3,259	3,057	5,023	5,096	1,375	7,364	7,236	9,158	9,225	2,674	ערערה-בנגב
4,327	3,949	5,151	5,163	2,317	7,403	7,070	8,265	8,149	3,157	פורידיס
4,471	4,086	5,501	5,328	2,449	7,105	6,701	8,288	8,043	4,039	ריינה
3,657	3,483	5,020	5,083	1,851	6,254	5,825	7,760	7,572	3,076	תל שבע
4,629	4,321	5,656	5,591	35,048	7,850	7,323	9,033	8,699	48,391	9,999 - 5,000
5,819	5,333	6,563	6,420	1,281	7,910	7,431	8,801	8,694	1,850	אבו גוש
4,240	3,796	5,370	5,240	1,554	7,014	6,556	8,541	8,373	2,330	בועיינה-נוג'ידאת
3,459	3,177	4,417	4,235	904	7,015	6,470	8,315	7,921	1,522	בוקעאתא
3,539	3,318	4,669	4,832	1,378	7,661	7,185	8,902	8,519	2,364	ביר אל-מכסור
2,578	2,280	3,822	3,835	137	5,052	4,440	6,470	6,288	356	ביר הדאג'
4,243	3,941	5,247	5,235	1,480	7,043	6,835	8,229	8,153	2,414	בסמ"ה
4,394	4,120	5,172	5,147	1,417	7,639	7,226	8,525	8,240	1,846	בסמת טבעון
4,149	3,928	5,198	5,127	1,506	6,269	5,837	7,367	7,105	1,842	בענה
4,436	4,082	5,192	5,094	1,257	10,681	9,720	11,892	11,209	1,718	ג'ולס
4,639	4,252	5,441	5,446	1,721	6,153	5,944	7,290	7,334	2,170	ג'ולג'וליה
5,015	4,741	6,202	6,013	1,985	7,595	7,247	8,899	8,600	2,520	דייר חנא
5,044	4,741	5,975	6,020	1,237	8,171	7,775	9,206	9,141	1,622	זמר
4,165	3,819	5,236	5,137	1,324	7,515	6,760	8,530	7,892	1,935	זרזיר
4,347	4,206	5,417	5,566	1,127	10,771	9,331	11,948	11,060	1,596	חורפיש
4,351	4,050	5,269	5,227	1,442	7,412	6,969	8,353	8,261	1,555	טובא-זנגריה
4,397	4,136	5,224	5,285	1,261	10,048	9,086	11,138	10,471	1,655	יאנוח-ג'ת
4,054	3,675	5,080	4,957	1,473	9,974	9,101	10,924	10,328	2,020	כסרא-סמיע
4,304	3,955	5,318	5,144	941	7,737	7,255	8,869	8,443	1,377	כעביה-טבאש-חג'אג'רה
6,105	5,729	7,159	7,025	2,211	7,982	7,460	9,228	8,795	2,350	כפר יאסיף
4,140	3,915	5,338	5,245	1,198	6,691	6,381	7,773	7,527	1,972	משהד
5,868	5,433	6,818	6,629	1,174	9,561	8,802	10,853	10,406	1,374	עיילבון
2,964	2,763	3,962	3,840	889	6,821	6,641	7,971	7,745	1,865	עילוט
5,424	5,105	6,453	6,131	1,146	9,168	8,628	10,342	10,094	1,454	פקיעין (בוקיעה)
6,032	5,527	6,984	6,779	1,658	8,902	8,130	10,182	9,746	1,895	ראמה
4,932	4,664	5,861	5,818	1,130	7,925	7,500	8,988	8,766	1,354	שבלי - אום אל-גנם
4,084	3,727	5,413	5,244	1,070	6,218	5,899	7,532	7,361	1,765	שגב-שלום
4,314	4,271	5,517	5,727	1,147	6,687	6,360	7,787	7,647	1,670	שעב
4,941	4,680	5,958	5,974	12,311	8,208	7,697	9,307	9,061	16,509	4,999 - 2,000
3,984	3,601	4,718	4,604	431	6,686	6,195	7,646	7,391	627	אבטין
3,669	3,432	5,078	5,032	422	5,284	5,039	6,574	6,743	604	אום בטין
2,848	3,136	4,276	4,723	246	6,642	6,550	7,796	7,940	564	אל סייד
7,152	6,695	8,028	7,890	743	9,829	9,375	10,874	10,884	734	ג'ש (גוש חלב)

לוח 5 (המשך)

נשים				גברים					צורת היישוב	
השכר הממוצע (ש"ח)				מספר השכירים (2017)	השכר הממוצע (ש"ח)					מספר השכירים (2017)
לחודש בשנה		לחודש עבודה			לחודש בשנה		לחודש עבודה			
2017	2016	2017	2016		2017	2016	2017	2016		
5,421	4,981	6,537	6,273	747	8,573	8,322	9,809	9,621	867	כאוכב אבו אל-היג'א
4,956	4,587	5,762	5,681	645	7,904	7,735	8,928	8,975	820	כפר ברא
6,601	6,129	7,426	7,254	742	10,051	9,215	10,897	10,569	836	כפר כמא
4,290	4,185	5,364	5,466	415	8,000	7,667	8,798	8,632	672	כפר מצר
4,364	4,108	5,526	5,698	645	7,509	7,304	8,762	8,605	895	מוקיבלה
4,812	4,318	5,579	5,413	842	7,885	7,437	8,812	8,667	1,047	מזרעה
3,551	3,282	4,538	4,543	576	6,593	6,129	7,888	7,427	846	מסעדה
7,929	7,763	8,953	8,917	788	10,519	10,251	11,988	12,054	749	מעיליא
3,803	3,500	4,774	4,837	288	8,448	7,952	9,430	9,038	519	נאעורה
4,749	4,441	5,511	5,516	870	9,728	8,275	11,002	9,992	1,097	סאג'ור
5,278	5,115	6,279	6,387	461	7,809	6,953	8,737	8,231	666	סולם
3,903	3,559	4,881	4,916	565	8,086	6,905	9,380	8,522	793	סלמה
3,691	3,637	4,870	4,768	419	9,579	8,908	10,468	9,978	634	עג'ר
3,303	3,090	4,564	4,635	386	6,560	6,179	7,592	7,436	728	עוזייר
4,169	3,707	4,926	4,857	454	8,122	7,763	8,800	8,863	796	עין נקובא
3,301	3,177	4,176	4,139	360	7,774	7,051	8,962	8,568	541	עין קנייא
6,180	5,675	7,111	6,971	728	9,818	9,015	10,838	10,426	791	פסוטה
4,093	3,802	4,899	4,987	538	7,447	6,979	8,404	8,188	683	שייח' דנון
8,453	8,252	9,623	9,654	148,317	13,523	12,910	15,087	14,756	144,309	יישובים כפריים - סה"כ
8,571	8,068	9,732	9,594	66,712	13,907	13,176	15,510	15,217	64,693	מושבים
8,986	8,618	10,247	10,051	5,904	14,529	13,962	16,359	16,023	5,907	מושבים שיתופיים
8,151	8,668	9,234	9,707	41,989	12,597	12,301	13,907	13,554	40,358	קיבוצים
7,362	7,000	8,551	8,530	686	9,869	9,407	11,370	11,305	687	יישובים מוסדיים יהודיים
8,459	8,003	9,801	9,674	21,280	13,849	13,191	15,687	15,513	21,052	יישובים כפריים קהילתיים
8,651	8,088	9,826	9,610	11,746	13,712	12,868	15,378	15,108	11,612	יישובים יהודיים קטנים
4,639	4,441	5,666	5,733	5,421	7,843	7,538	8,835	8,730	8,645	יישובים לא יהודיים קטנים
3,570	3,010	5,170	4,709	3,908	6,377	5,220	7,872	6,853	11,283	אוכלוסייה מחוץ ליישובים
2,872	2,651	4,293	4,230	3,453	5,530	5,171	6,904	6,795	10,730	מזה: שבטי בדווים
1,761	1,495	4,190	4,166	67	4,510	3,543	5,509	5,653	3,760	כתובת לא ידועה

לוח 6: שכר ממוצע חודשי ושנתי של שכירים לפי מין ולפי מועצה אזורית, 2017-2016

נשים				מספר השכירים (2017)	גברים				מספר השכירים (2017)	מועצה אזורית
השכר הממוצע (ש"ח)					השכר הממוצע (ש"ח)					
לחודש בשנה		לחודש עבודה			לחודש בשנה		לחודש עבודה			
2017	2016	2017	2016		2017	2016	2017	2016		
8,275	8,039	9,487	9,504	194,004	13,145	12,566	14,724	14,455	194,468	סך הכל
3,697	3,793	5,144	5,360	1,091	6,400	6,277	7,677	7,911	2,146	אל קסום
3,873	3,641	5,008	5,036	1,157	7,327	6,678	8,349	7,888	1,907	אל-בטוף
8,824	8,494	10,250	10,223	439	15,178	14,180	17,445	17,468	440	אלונה
7,426	7,072	8,282	8,124	3,219	11,114	10,614	12,186	11,913	3,218	אשכול
8,710	8,215	9,816	9,676	5,239	14,057	13,338	15,619	15,388	5,013	באר טוביה
4,958	4,733	5,885	5,951	1,313	7,976	7,409	8,744	8,474	1,991	בוסתן-אל-מרג'א
9,696	9,555	10,867	10,838	2,347	15,398	14,365	16,826	15,922	2,229	בני שמעון
6,927	7,284	7,939	8,416	3,100	10,678	10,211	11,923	11,676	3,085	בקעת בית שאן
9,751	9,656	11,049	11,083	1,814	16,990	16,130	18,588	18,024	1,764	ברנר
10,463	10,003	12,008	11,880	1,116	18,874	17,859	20,632	20,399	1,080	גדרות
7,072	6,999	8,177	8,292	4,017	10,902	10,278	12,354	11,995	3,837	גולן
7,371	7,004	8,700	8,531	4,761	11,848	11,356	13,542	13,353	4,686	גוש עציון
9,521	9,237	10,856	10,784	6,153	15,742	15,052	17,523	17,057	6,056	גזר
10,388	9,623	11,625	11,492	1,363	17,221	15,667	18,980	18,185	1,339	גן רווה
10,291	10,281	11,636	11,953	7,366	16,647	16,063	18,353	18,064	7,109	דרום השרון
6,809	6,623	7,844	7,951	6,196	10,347	9,958	11,615	11,388	6,795	הגלבוע
7,503	8,212	8,646	9,308	4,384	10,750	10,764	12,098	11,997	4,056	הגליל העליון
8,137	7,764	9,255	9,035	2,799	13,130	12,464	14,710	14,354	2,722	הגליל התחתון
6,786	6,453	7,982	7,891	829	10,659	9,841	12,305	12,262	684	הערבה התיכונה
7,420	6,943	8,576	8,386	1,852	11,400	10,537	12,960	12,504	1,935	הר חברון
7,981	7,969	9,064	9,238	2,701	12,186	11,798	13,528	13,440	2,921	זבולון
7,717	7,385	8,470	8,262	1,153	10,097	8,862	11,047	9,887	1,126	חבל אילות
8,098	7,450	9,325	8,900	1,282	13,082	12,028	14,649	13,901	1,189	חבל יבנה
9,449	9,004	10,667	10,630	4,963	14,704	14,086	16,448	16,357	4,827	חבל מודיעין
8,309	7,722	9,441	9,147	4,037	13,279	12,486	14,795	14,413	3,994	חוף אשקלון
9,277	8,847	10,453	10,311	6,783	15,348	14,568	16,872	16,621	6,636	חוף הכרמל
10,012	10,006	11,483	11,492	2,538	16,484	15,598	18,297	17,355	2,400	חוף השרון
9,800	9,560	11,049	11,042	1,918	16,389	15,256	17,978	17,039	1,869	יואב
9,807	9,168	11,090	10,853	4,922	15,577	14,924	17,500	17,451	4,803	לב השרון

לוח 6 (המשך)

נשים					גברים					מועצה אזורית
השכר הממוצע (ש"ח)				מספר השכירים (2017)	השכר הממוצע (ש"ח)				מספר השכירים (2017)	
לחודש בשנה		לחודש עבודה			לחודש בשנה		לחודש עבודה			
2017	2016	2017	2016		2017	2016	2017	2016		
7,917	7,378	8,959	8,856	2,509	12,618	11,720	14,105	13,720	2,566	לכיש
7,798	7,327	8,844	8,699	1,833	11,426	10,842	12,812	12,662	1,761	מבואות החרמון
8,324	8,178	9,270	9,210	2,690	13,367	12,634	14,621	13,969	2,637	מגידו
7,813	8,662	8,673	9,908	447	11,888	12,744	13,130	14,276	415	מגילות
8,214	8,369	9,437	9,700	6,608	13,191	12,749	14,675	14,288	6,628	מטה אשר
7,196	6,770	8,458	8,291	13,445	11,546	10,914	13,287	13,013	12,992	מטה בנימין
8,662	8,352	9,808	9,829	11,901	13,254	12,663	14,729	14,477	11,858	מטה יהודה
7,980	8,232	9,178	9,528	3,879	13,856	13,270	15,239	14,795	3,974	מנשה
7,365	7,015	8,480	8,463	2,433	12,193	11,375	13,571	13,187	2,513	מעלה יוסף
6,317	5,940	7,300	7,245	3,085	10,229	9,384	11,509	11,122	3,155	מרום הגליל
7,559	6,899	8,508	8,125	3,043	12,418	11,116	13,732	12,793	2,773	מרחבים
8,981	8,547	10,469	10,579	6,307	14,952	14,574	16,978	17,080	6,841	משגב
3,465	3,580	4,861	5,155	539	6,317	6,307	7,624	8,042	1,307	נווה מדבר
7,187	6,929	8,424	8,491	1,683	12,388	11,873	14,332	14,107	1,546	נחל שורק
7,494	7,034	8,509	8,281	2,305	11,548	10,646	13,021	12,309	2,221	עזתה
7,094	7,329	8,118	8,345	3,248	10,480	10,157	11,810	11,464	3,087	עמק הירדן
9,532	9,274	10,785	10,789	8,922	15,731	15,210	17,550	17,379	8,566	עמק חפר
9,516	9,372	10,880	10,963	9,165	16,139	15,577	18,058	17,763	8,957	עמק זירעאל
7,844	7,332	9,044	8,819	3,029	11,776	11,225	13,364	13,183	2,842	עמק לוד
6,978	7,050	8,027	8,335	1,154	10,913	10,252	12,239	11,710	1,166	ערבות הירדן
7,970	7,394	9,075	8,726	1,533	12,850	11,221	14,108	12,892	1,526	רמת נגב
7,752	7,210	8,988	8,717	8,838	12,447	11,628	14,019	13,563	8,833	שומרון
8,563	8,755	9,721	10,060	1,868	13,376	12,813	14,729	14,290	1,919	שער הנגב
7,514	6,961	8,658	8,330	2,403	11,152	10,337	12,634	12,055	2,236	שפיר
7,308	7,139	8,424	8,555	285	9,229	8,839	10,801	10,388	292	תמר

לוח 7: שכר ממוצע חודשי ושנתי של שכירים לפי מין ולפי מחוז ונפה, 2016-2017

נשים				גברים				מחוז ונפה		
השכר הממוצע (ש"ח)				מספר השכירים (2017)	השכר הממוצע (ש"ח)				מספר השכירים (2017)	
לחודש בשנה		לחודש עבודה			לחודש בשנה		לחודש עבודה			
2017	2016	2017	2016		2017	2016	2017			2016
7,521	7,130	8,533	8,469	1,899,816	11,225	10,675	12,598	12,446	1,931,615	סך הכל
6,768	6,444	7,898	7,816	172,872	8,815	8,419	10,145	10,061	191,283	ירושלים
6,768	6,444	7,898	7,816	172,872	8,815	8,419	10,145	10,061	191,283	ירושלים
6,059	5,800	7,070	7,080	295,726	9,334	8,813	10,586	10,337	339,405	הצפון
6,271	6,080	7,190	7,269	26,628	9,263	8,799	10,513	10,385	25,778	צפת
6,075	5,796	7,016	7,000	25,123	9,338	8,689	10,615	10,264	26,382	כינרת
6,178	5,925	7,175	7,197	104,154	9,291	8,846	10,505	10,316	122,522	זירעאל
5,964	5,676	7,009	6,995	129,828	9,438	8,878	10,709	10,421	153,218	עכו
5,467	5,341	6,537	6,607	9,993	8,533	7,935	9,907	9,520	11,505	גולן
7,211	6,850	8,155	8,107	226,786	11,303	10,754	12,614	12,485	233,302	חיפה
7,474	7,076	8,352	8,264	136,534	11,808	11,241	13,114	13,003	132,752	חיפה
6,815	6,498	7,847	7,852	90,252	10,635	10,098	11,948	11,782	100,550	חדרה
8,598	8,144	9,595	9,510	512,037	13,218	12,595	14,635	14,475	492,845	המרכז
7,697	7,326	8,695	8,686	103,780	11,708	11,169	13,152	13,064	103,560	השרון
9,112	8,634	10,165	10,073	177,217	13,993	13,358	15,455	15,290	167,692	פתח תקוה
8,538	8,068	9,545	9,427	80,670	13,224	12,543	14,657	14,436	79,266	רמלה
8,646	8,174	9,563	9,454	150,370	13,402	12,771	14,717	14,553	142,327	רחובות
8,626	8,163	9,600	9,513	338,198	12,688	12,079	14,076	13,928	313,136	תל אביב
8,626	8,163	9,600	9,513	338,198	12,688	12,079	14,076	13,928	313,136	תל אביב
6,585	6,151	7,507	7,403	269,817	10,135	9,521	11,444	11,249	283,346	הדרום
6,631	6,169	7,465	7,338	129,719	10,539	9,913	11,749	11,540	125,964	אשקלון
6,541	6,133	7,547	7,466	140,098	9,813	9,202	11,194	11,005	157,382	באר שבע
7,041	6,645	8,149	8,006	84,297	10,936	10,334	12,494	12,253	74,525	יהודה ושומרון

לוח 8: קבוצת השכר של העובדים השכירים (ממוצע לחודש עבודה) לפי צורת יישוב, 2017

קבוצת הכנסה (אחוזים)									סך הכל (מספרים)	צורת היישוב
יותר מ-4 פעמים השכר הממוצע	עד 4 פעמים השכר הממוצע	עד 3 פעמים השכר הממוצע	עד פעמיים השכר הממוצע	עד השכר הממוצע	עד 75% מהשכר הממוצע	עד מחצית השכר הממוצע	עד שכר מינימום	סך הכל		
1.8	2.1	6.0	20.2	12.9	19.1	4.4	33.6	100.0	3,831,431	סך הכל יישובים עירוניים - סך הכל יישובים עירוניים יהודיים - סך הכל
1.7	2.1	5.9	19.9	12.9	19.2	4.4	33.9	100.0	3,505,716	
1.9	2.4	6.5	20.9	13.1	18.9	4.0	32.2	100.0	3,024,279	
0.9	1.2	3.5	16.2	11.6	20.5	5.5	40.6	100.0	289,914	מעל 500,000
2.1	2.6	7.1	21.7	13.3	18.6	3.9	30.6	100.0	904,105	499,999-200,000
1.4	2.0	5.9	20.3	13.5	19.8	4.3	32.9	100.0	498,534	199,999-100,000
2.3	2.7	7.0	21.3	13.3	18.8	3.9	30.7	100.0	464,833	99,999-50,000
1.8	2.3	6.4	21.3	13.3	18.9	3.9	32.1	100.0	603,095	49,999-20,000
3.0	3.2	7.7	21.9	12.8	18.1	3.6	29.8	100.0	93,672	19,999-10,000
3.1	3.3	8.7	23.5	12.3	16.1	3.3	29.7	100.0	99,223	9,999-5,000
2.9	3.3	8.6	23.6	12.0	15.2	3.1	31.3	100.0	70,903	4,999-2,000
0.3	0.4	2.0	13.8	11.5	20.9	6.5	44.6	100.0	481,437	יישובים עירוניים לא יהודיים - סך הכל
0.3	0.4	1.6	11.8	10.7	21.1	7.9	46.1	100.0	70,790	99,999-50,000
0.3	0.4	1.9	13.7	11.6	21.1	6.3	44.8	100.0	153,079	49,999-20,000
0.3	0.5	2.0	13.8	11.5	20.8	6.5	44.6	100.0	145,309	19,999-10,000
0.3	0.4	2.1	14.9	11.8	20.7	6.0	43.8	100.0	83,439	9,999-5,000
0.3	0.5	2.4	15.7	12.1	20.9	5.8	42.3	100.0	28,820	4,999-2,000
2.5	3.1	8.2	24.5	12.7	17.3	3.6	28.1	100.0	292,626	יישובים כפריים יהודיים - סך הכל
2.8	3.1	8.2	25.1	13.3	16.9	3.6	26.9	100.0	131,405	מושבים
3.4	3.6	9.3	24.8	12.7	15.6	3.0	27.7	100.0	11,811	מושבים שיתופיים
1.6	2.6	7.8	23.4	11.7	19.3	4.3	29.2	100.0	82,347	קיבוצים
0.4	1.2	3.9	24.5	18.2	17.3	2.7	31.8	100.0	1,373	יישובים מוסדיים יהודיים
2.5	3.6	8.8	24.9	12.3	15.6	2.9	29.5	100.0	42,332	יישובים כפריים קהילתיים
2.9	3.3	8.3	24.1	12.5	16.8	3.5	28.5	100.0	23,358	יישובים יהודיים קטנים
0.2	0.3	1.7	14.9	13.8	23.4	6.1	39.5	100.0	14,066	יישובים כפריים לא יהודיים אוכלוסייה מחוץ ליישובים
0.1	0.7	1.9	9.1	11.7	24.9	7.6	44.1	100.0	15,191	
0.0	0.1	0.4	7.6	11.7	25.8	8.0	46.3	100.0	14,183	מזה: שבטי בדווים
0.1	0.1	0.1	1.8	5.2	24.5	12.5	55.8	100.0	3,827	כתובת לא ידועה

לוח 8 (המשך)

קבוצת הכנסה (אחוזים)									סך הכל (מספרים)	צורת היישוב
יותר מ-4 פעמים השכר הממוצע	עד 4 פעמים השכר הממוצע	עד 3 פעמים השכר הממוצע	עד פעמיים השכר הממוצע	עד השכר הממוצע	עד 75% מהשכר הממוצע	עד מחצית השכר הממוצע	עד שכר מינימום	סך הכל		
1.8	2.1	6.0	20.2	12.9	19.1	4.4	33.6	100.0	3,831,431	סך הכול
1.7	2.1	5.9	19.9	12.9	19.2	4.4	33.9	100.0	3,505,716	יישובים עירוניים - סך הכל
1.9	2.4	6.5	20.9	13.1	18.9	4.0	32.2	100.0	3,024,279	יישובים עירוניים יהודיים סך הכול
0.9	1.2	3.5	16.2	11.6	20.5	5.5	40.6	100.0	289,914	מעל 500,000
0.9	1.2	3.5	16.2	11.6	20.5	5.5	40.6	100.0	289,914	ירושלים
2.1	2.6	7.1	21.7	13.3	18.6	3.9	30.6	100.0	904,105	499,999-200,000
0.8	1.4	5.0	19.5	13.6	20.4	4.4	34.9	100.0	101,717	אשדוד
1.2	1.6	5.5	20.1	13.2	19.6	4.0	34.8	100.0	98,277	באר שבע
2.7	2.9	6.9	19.7	12.1	17.7	3.9	34.1	100.0	128,684	חיפה
1.2	1.8	5.3	19.4	13.5	20.6	4.5	33.8	100.0	97,576	נתניה
1.7	2.6	7.8	23.8	14.4	19.1	3.6	26.8	100.0	117,983	פתח תקוה
1.8	2.4	7.6	24.1	14.2	18.9	3.9	27.2	100.0	127,413	ראשון לציון
3.6	3.8	8.9	23.1	13.0	16.7	3.5	27.4	100.0	232,455	תל אביב-יפו
1.4	2.0	5.9	20.3	13.5	19.8	4.3	32.9	100.0	498,534	199,999-100,000
0.7	1.1	4.3	20.1	13.2	20.5	4.4	35.8	100.0	67,187	אשקלון
0.8	0.9	3.1	14.6	11.7	19.9	4.9	44.0	100.0	34,157	בית שמש
0.3	0.4	1.6	12.0	11.6	21.4	5.6	47.1	100.0	56,214	בני ברק
0.3	0.7	2.8	17.1	15.7	24.8	5.2	33.4	100.0	64,073	בת ים
1.0	1.8	5.9	22.2	14.9	20.8	4.2	29.2	100.0	90,822	חולון
3.9	4.7	10.9	23.5	12.1	16.1	3.1	25.7	100.0	47,907	כפר סבא
2.0	2.7	8.7	24.1	13.0	17.1	3.5	28.8	100.0	64,903	רחובות
2.6	3.2	8.9	24.6	14.1	17.0	3.4	26.3	100.0	73,271	רמת גן
2.3	2.7	7.0	21.3	13.3	18.8	3.9	30.7	100.0	464,833	99,999 - 50,000
0.7	1.0	3.3	18.6	17.4	25.0	4.3	29.7	100.0	31,478	אילת
0.1	0.2	0.9	9.3	10.2	20.2	5.3	53.8	100.0	14,287	ביתר עילית
3.7	4.7	11.7	27.3	12.9	14.6	2.9	22.2	100.0	28,422	גבעתיים
6.0	5.8	12.1	23.7	11.1	14.4	2.8	24.2	100.0	29,146	הוד השרון
4.6	4.4	9.7	22.7	11.7	15.7	3.4	27.7	100.0	43,884	הרצליה
1.0	1.5	5.3	20.8	14.7	20.6	4.1	32.0	100.0	46,781	חדרה
0.3	0.6	2.8	17.5	15.2	23.8	5.3	34.7	100.0	33,763	לוד
0.1	0.2	0.8	7.8	9.8	20.0	5.4	56.0	100.0	14,614	מודיעין עילית
4.8	6.0	14.3	27.9	10.9	12.3	2.2	21.8	100.0	42,069	מודיעין-מכבים-רעות
1.2	1.6	6.4	24.8	13.3	17.9	3.6	31.3	100.0	28,479	נהריה
1.0	1.5	5.3	21.0	13.8	20.7	4.3	32.5	100.0	28,174	קריית אתא
0.2	0.5	2.7	17.1	14.5	23.5	5.0	36.6	100.0	26,498	קריית גת
1.7	2.6	8.3	25.4	14.7	17.9	3.2	26.3	100.0	28,266	ראש העין
0.2	0.5	2.5	18.2	16.1	24.7	5.3	32.5	100.0	35,175	רמלה

לוח 8 (המשך)

קבוצת הכנסה (אחוזים)									סך הכל (מספרים)	צורת היישוב
יותר מ-4 פעמים השכר הממוצע	עד 4 פעמים השכר הממוצע	עד 3 פעמים השכר הממוצע	עד פעמיים השכר הממוצע	עד השכר הממוצע	עד 75% מהשכר הממוצע	עד מחצית השכר הממוצע	עד שכר מינימום	סך הכל		
5.2	5.3	10.5	22.2	11.1	14.4	3.0	28.4	100.0	33,797	רעננה
1.8	2.3	6.4	21.3	13.3	18.9	3.9	32.1	100.0	603,095	49,999 - 20,000
0.2	0.5	2.5	18.2	13.3	21.3	4.4	39.6	100.0	13,083	אופקים
0.8	1.2	3.8	18.2	15.4	24.2	4.9	31.6	100.0	17,225	אור יהודה
0.2	0.5	2.5	14.1	12.4	20.7	5.7	43.9	100.0	12,946	אלעד
1.3	2.3	9.4	30.7	15.8	17.5	2.6	20.3	100.0	11,662	באר יעקב
4.4	5.1	11.6	24.9	11.9	13.5	2.8	25.8	100.0	11,381	גבעת שמואל
2.2	3.8	10.5	26.1	12.5	16.1	2.7	26.1	100.0	11,846	גדרה
1.9	3.1	10.1	26.1	12.4	16.1	3.1	27.3	100.0	11,550	גן יבנה
0.9	1.6	6.9	20.4	12.9	19.4	3.9	34.0	100.0	17,380	דימונה
7.4	5.9	11.0	20.5	9.7	13.0	3.0	29.5	100.0	10,150	זכרון יעקב
0.3	0.4	2.1	14.9	12.8	21.3	5.2	43.0	100.0	20,002	טבריה
0.6	0.9	4.1	20.2	14.5	21.7	4.4	33.6	100.0	11,079	טירת כרמל
1.5	2.0	6.7	24.9	14.3	19.2	3.7	27.7	100.0	22,948	יבנה
3.1	3.1	8.8	24.6	13.5	17.1	3.5	26.2	100.0	14,735	יהוד
1.9	3.7	9.4	25.6	13.4	17.4	3.3	25.4	100.0	11,939	יקנעם עילית
1.8	3.3	9.2	24.9	12.5	17.2	3.6	27.5	100.0	10,443	כפר יונה
1.0	1.4	5.3	21.3	15.0	20.3	3.7	32.1	100.0	23,491	כרמיאל
4.5	3.9	9.2	24.7	11.5	14.7	3.5	28.0	100.0	11,615	מבשרת ציון
0.3	0.6	2.9	18.2	15.0	22.1	4.4	36.5	100.0	12,527	מגדל העמק
0.8	1.4	5.9	27.4	14.4	17.9	3.3	28.9	100.0	19,348	מעלה אדומים
0.5	0.8	3.8	21.1	15.5	21.0	4.4	32.9	100.0	10,949	מעלות-תרשיחא
0.6	0.7	2.7	16.9	14.8	22.5	5.0	36.8	100.0	21,269	נוף הגליל
3.9	5.2	12.7	26.7	11.6	14.5	2.6	22.8	100.0	22,393	נס ציונה
1.6	2.5	7.1	22.5	13.5	19.0	3.5	30.3	100.0	11,681	נשר
0.2	0.4	2.2	17.7	13.1	19.8	4.3	42.2	100.0	14,832	נתיבות
0.3	0.6	2.9	18.0	14.1	21.3	4.5	38.3	100.0	23,480	עכו
0.6	0.7	3.4	19.5	14.1	21.1	4.2	36.3	100.0	24,910	עפולה
0.8	1.0	3.4	17.1	13.4	20.5	4.2	39.6	100.0	11,504	ערד
2.4	3.1	8.3	22.2	13.0	18.3	3.7	29.2	100.0	18,647	פרדס חנה-כרכור
0.3	0.4	2.4	13.8	10.8	18.5	4.4	49.4	100.0	12,259	צפת
4.4	5.7	11.4	23.1	11.6	14.4	3.1	26.2	100.0	10,334	קדימה-צורן
5.6	6.1	13.4	25.7	11.6	13.0	2.7	21.9	100.0	17,677	קריית אונו
1.1	2.0	6.0	21.6	13.9	20.5	4.1	30.8	100.0	19,568	קריית ביאליק
0.6	0.9	3.8	17.5	14.2	22.3	4.6	36.2	100.0	19,257	קריית ים
1.4	2.2	7.0	22.8	13.5	19.1	3.6	30.4	100.0	21,399	קריית מוצקין
0.1	0.3	1.9	15.2	13.7	23.4	5.5	40.0	100.0	11,085	קריית מלאכי

לוח 8 (המשך)

קבוצת הכנסה (אחוזים)									סך הכל (מספרים)	צורת היישוב
יותר מ-4 פעמים השכר הממוצע	עד 4 פעמים השכר הממוצע	עד 3 פעמים השכר הממוצע	עד פעמיים השכר הממוצע	עד השכר הממוצע	עד 75% מהשכר הממוצע	עד מחצית השכר הממוצע	עד שכר מינימום	סך הכל		
0.3	0.6	3.4	18.5	15.0	22.3	4.4	35.5	100.0	11,772	קריית שמונה
7.5	6.0	11.2	23.7	11.0	12.9	3.1	24.7	100.0	20,299	רמת השרון
0.3	0.6	3.4	19.7	14.7	21.9	4.4	35.0	100.0	13,349	שדרות
6.3	7.3	14.7	24.8	9.8	11.2	2.2	23.7	100.0	11,081	שוהם
3.0	3.2	7.7	21.9	12.8	18.1	3.6	29.8	100.0	93,672	19,999 - 10,000
7.2	6.0	11.2	23.8	10.9	14.1	3.3	23.4	100.0	6,131	אבן יהודה
0.4	0.7	3.2	18.1	16.5	24.5	4.3	32.2	100.0	9,453	אור עקיבא
1.0	1.8	6.3	22.1	15.7	21.8	4.6	26.8	100.0	5,932	אזור
0.5	1.1	5.0	23.4	15.7	21.8	3.7	28.8	100.0	10,181	אריאל
0.2	0.5	2.8	18.9	15.1	22.6	4.2	35.7	100.0	9,464	בית שאן
6.5	6.4	12.2	22.7	9.9	13.2	2.6	26.5	100.0	6,609	בנימינה-גבעת עדה
1.1	1.4	5.2	22.5	12.6	18.3	4.7	34.2	100.0	7,350	גבעת זאב
5.4	6.3	13.1	25.6	11.1	13.9	2.5	22.1	100.0	8,671	גני תקווה
4.1	5.5	12.7	27.2	10.6	13.2	2.7	24.0	100.0	7,408	מזכרת בתיה
4.9	5.0	10.2	22.3	10.6	14.3	2.7	30.0	100.0	7,452	קריית טבעון
0.5	0.9	3.9	21.1	14.4	21.3	4.1	33.9	100.0	5,474	קריית עקרון
0.2	0.5	1.7	11.1	9.6	19.1	4.7	53.2	100.0	3,444	רכסים
8.1	6.0	12.2	20.8	9.8	13.6	2.5	27.0	100.0	6,103	תל מונד
3.1	3.3	8.7	23.5	12.3	16.1	3.3	29.7	100.0	99,223	9,999 - 5,000
3.5	5.0	13.8	27.4	12.1	13.2	2.4	22.8	100.0	4,443	אורנית
2.4	3.8	11.3	27.8	12.8	16.2	2.9	22.8	100.0	3,940	אלפי מנשה
2.2	3.1	7.9	24.6	11.7	15.0	2.5	33.1	100.0	4,529	אפרת
0.8	0.9	4.5	20.2	10.1	17.2	3.5	42.9	100.0	2,355	בית אל
1.7	2.1	7.6	23.5	14.7	19.3	3.7	27.3	100.0	3,329	בית דגן
0.3	0.4	3.4	19.5	16.1	24.4	4.4	31.4	100.0	3,712	בני עיי"ש
3.0	4.9	11.7	25.4	11.6	12.7	3.2	27.4	100.0	2,755	בת חפר
0.5	0.7	3.6	22.2	14.1	21.1	4.0	33.7	100.0	2,233	גבע בנימין
0.2	0.4	3.1	18.8	13.3	21.7	4.5	38.0	100.0	4,414	חצור הגלילית
0.6	1.1	3.9	21.4	16.0	19.2	3.8	33.9	100.0	4,627	ירוחם
7.1	6.6	13.1	23.1	9.2	11.0	3.0	26.7	100.0	4,987	כוכב יאיר
0.2	0.3	1.7	12.9	9.4	20.3	5.0	50.3	100.0	2,543	כוכב יעקב
5.2	5.6	12.3	25.8	9.2	11.6	2.6	27.7	100.0	2,790	כפר ורדים
0.2	0.6	3.8	21.0	14.8	20.6	4.5	34.5	100.0	2,238	כפר חב"ד
10.4	6.8	15.6	24.6	7.9	8.1	1.9	24.6	100.0	3,317	להבים
6.5	7.1	14.8	27.5	9.1	9.8	1.8	23.3	100.0	4,605	מיתר
0.3	0.7	2.7	19.4	13.1	18.2	3.3	42.3	100.0	2,432	מצפה רמון
9.7	7.8	14.8	23.4	8.7	10.4	2.5	22.7	100.0	3,925	עומר

לוח 8 (המשך)

קבוצת הכנסה (אחוזים)									סך הכל (מספרים)	צורת היישוב
יותר מ-4 פעמים השכר הממוצע	עד 4 פעמים השכר הממוצע	עד 3 פעמים השכר הממוצע	עד פעמיים השכר הממוצע	עד השכר הממוצע	עד 75% מהשכר הממוצע	עד מחצית השכר הממוצע	עד שכר מינימום	סך הכל		
3.6	4.5	10.8	24.7	13.8	14.4	3.3	24.8	100.0	3,518	עתלית
4.2	4.8	10.5	23.6	12.1	14.8	2.7	27.3	100.0	3,368	פרדסיה
2.8	3.4	11.5	31.3	12.8	13.1	2.2	22.7	100.0	3,794	צור הדסה
2.1	3.9	12.4	36.1	14.8	14.5	1.9	14.4	100.0	2,683	צור יצחק
10.0	6.7	10.1	21.4	10.2	12.2	3.3	26.1	100.0	2,377	קיסריה
0.4	0.5	2.3	15.0	16.0	23.3	4.6	37.9	100.0	3,603	קצרין
0.2	0.4	2.2	16.0	10.8	20.6	4.9	44.9	100.0	3,154	קריית ארבע
1.0	1.3	6.1	23.4	14.1	19.7	3.9	30.5	100.0	3,769	קרני שומרון
3.5	4.3	12.2	26.4	11.9	13.6	2.9	25.2	100.0	3,796	רמת ישי
0.7	1.1	5.1	23.5	14.0	20.4	3.9	31.3	100.0	3,260	שלומי
2.1	2.8	9.4	27.1	14.1	16.5	2.7	25.4	100.0	2,727	שערי תקוה
2.9	3.3	8.6	23.6	12.0	15.2	3.1	31.3	100.0	70,903	4,999 - 2,000
2.3	1.9	10.5	34.8	11.2	14.6	2.6	22.0	100.0	1,239	אחוזת ברק
1.9	3.1	7.0	22.6	9.9	13.8	2.6	39.1	100.0	1,395	אלון שבות
0.6	1.9	4.8	22.9	14.3	20.4	2.6	32.6	100.0	1,723	אליכין
2.4	3.9	8.5	24.5	12.6	12.4	3.4	32.2	100.0	1,030	אלעזר
3.7	3.5	10.4	25.3	12.2	12.8	3.3	28.9	100.0	1,708	אלקנה
1.3	2.3	9.4	28.6	13.7	17.5	3.0	24.2	100.0	2,577	בית אריה
5.5	6.9	16.4	27.4	12.6	10.6	1.2	19.3	100.0	1,053	בית חשמונאי
6.5	5.1	13.0	23.6	10.1	14.5	2.7	24.5	100.0	905	בית יצחק-שער חפר
0.1	0.3	3.7	19.1	14.9	21.9	4.5	35.5	100.0	785	ברכה
2.0	3.2	10.9	27.5	11.2	14.1	2.5	28.7	100.0	1,122	גבעת אבני
4.1	3.2	12.5	24.6	11.9	13.7	2.9	27.2	100.0	1,177	גבעת ברנר
1.2	1.6	7.1	28.1	13.1	19.0	3.0	27.0	100.0	1,522	גן נר
0.3	0.8	4.2	16.3	10.6	18.0	5.3	44.5	100.0	1,181	גני מודיעין
7.4	6.8	13.1	24.4	10.4	12.2	2.6	23.1	100.0	1,992	הר אדר
0.6	1.0	5.0	22.4	15.8	20.7	4.5	30.0	100.0	3,863	חריש
4.6	2.5	8.8	18.7	10.1	12.7	2.8	39.9	100.0	1,447	חשמונאים
0.9	2.1	7.8	23.3	13.6	15.1	2.9	34.4	100.0	1,560	טלמון
0.5	1.0	3.3	13.5	10.7	18.1	4.3	48.6	100.0	1,374	יבנאל
2.7	2.8	8.4	21.3	10.5	13.2	3.0	38.2	100.0	1,454	יד בנימין
1.9	3.1	9.8	28.5	12.8	14.6	3.2	26.1	100.0	899	יקיר
0.7	1.5	4.8	21.5	13.1	15.5	3.1	39.8	100.0	871	כוכב השחר
2.5	3.1	9.7	28.8	12.8	14.1	2.7	26.4	100.0	1,809	כפר אדומים
8.6	9.2	15.7	23.7	8.7	9.0	1.5	23.6	100.0	1,099	כפר האורנים
6.0	5.6	12.4	23.8	10.9	13.3	2.2	25.9	100.0	837	כפר ויתקין
3.8	4.3	10.1	29.1	11.7	14.5	2.0	24.5	100.0	2,132	כפר תבור

לוח 8 (המשך)

קבוצת הכנסה (אחוזים)									סך הכל (מספרים)	צורת היישוב
יותר מ-4 פעמים השכר הממוצע	עד 4 פעמים השכר הממוצע	עד 3 פעמים השכר הממוצע	עד פעמיים השכר הממוצע	עד השכר הממוצע	עד 75% מהשכר הממוצע	עד מחצית השכר הממוצע	עד שכר מינימום	סך הכל		
5.4	7.7	13.8	22.1	9.0	12.2	2.9	26.9	100.0	1,268	לפיד
0.8	2.5	6.7	27.0	12.7	14.6	2.0	33.6	100.0	840	מבוא חורון
1.2	1.2	5.0	23.7	13.6	16.5	5.4	33.5	100.0	781	מעגלים
1.2	1.0	3.4	21.8	13.9	18.6	3.4	36.8	100.0	919	מצפה יריחו
1.1	3.3	10.7	26.3	9.5	11.1	2.7	35.4	100.0	1,014	מרכז שפירא
6.4	6.7	13.2	24.0	10.4	11.3	2.6	25.4	100.0	1,785	מתן
2.7	3.7	7.8	25.0	11.2	14.7	2.3	32.7	100.0	1,001	נווה דניאל
4.6	4.2	9.4	21.4	8.9	9.8	2.9	38.9	100.0	1,251	נוף איילון
9.5	9.2	14.4	22.5	8.7	8.7	2.2	24.8	100.0	1,352	נופית
0.5	1.7	5.0	22.1	17.1	23.2	3.6	26.8	100.0	802	נוקדים
3.5	5.4	12.7	26.9	9.2	13.6	2.7	26.0	100.0	780	נורדיה
14.8	7.2	11.7	21.4	8.7	10.3	3.1	22.8	100.0	1,890	סביון
0.6	1.6	4.2	18.0	11.5	18.2	3.7	42.2	100.0	1,525	עלי
0.4	2.2	10.8	33.2	15.8	15.5	3.0	19.1	100.0	1,095	עלי זהב
	0.3	0.6	9.3	9.3	21.4	5.0	54.1	100.0	1,264	עמנואל
1.5	1.9	7.2	22.5	13.4	15.4	2.9	35.1	100.0	1,384	עפרה
1.0	3.0	8.4	30.8	13.6	15.7	2.8	24.9	100.0	1,014	עץ אפרים
1.4	2.3	9.6	27.0	12.6	17.9	3.1	26.0	100.0	1,084	צופים
6.7	7.1	14.4	26.2	11.1	10.5	2.2	21.8	100.0	1,202	צור משה
1.1	2.3	6.5	23.9	13.1	17.0	3.6	32.5	100.0	1,842	קדומים
0.7	4.7	9.5	27.5	13.2	15.5	2.8	26.0	100.0	599	קציר
0.3	1.1	2.5	12.3	9.1	19.4	4.9	50.3	100.0	1,579	קריית יערים
2.7	2.6	6.1	20.6	11.2	16.4	4.0	36.4	100.0	1,433	ראש פינה
0.6	2.8	7.9	28.6	16.7	12.2	2.7	28.5	100.0	878	רבבה
0.5	1.2	4.7	21.0	11.7	17.3	3.8	39.8	100.0	1,400	שילה
9.0	7.7	15.6	24.2	9.1	7.6	1.8	25.0	100.0	1,250	שמשית
1.1	1.0	6.7	25.8	15.6	16.5	3.3	29.9	100.0	964	שתולים
	0.6	1.9	15.5	9.9	14.3	4.2	53.5	100.0	523	תפרח
0.4	1.7	5.5	23.7	14.6	18.7	3.1	32.3	100.0	1,430	תקוע
0.3	0.4	2.0	13.8	11.5	20.9	6.5	44.6	100.0	481,437	יישובים עירוניים לא יהודיים סך הכול
0.3	0.4	1.6	11.8	10.7	21.1	7.9	46.1	100.0	70,790	99,999 - 50,000
0.3	0.4	1.5	10.2	9.4	19.0	7.9	51.2	100.0	19,324	אום אל-פחם
0.5	0.5	2.2	13.8	10.9	22.0	7.7	42.4	100.0	31,866	נצרת
0.1	0.2	0.9	10.0	11.6	21.8	8.3	47.1	100.0	19,600	רהט
0.3	0.4	1.9	13.7	11.6	21.1	6.3	44.8	100.0	153,079	49,999 - 20,000
0.3	0.4	2.1	15.0	12.8	21.9	6.0	41.6	100.0	11,495	באקה אל-גרביה
0.3	0.3	1.4	11.5	11.9	22.0	6.1	46.5	100.0	8,742	ג'דידה-מכר

לוח 8 (המשך)

קבוצת הכנסה (אחוזים)									סך הכל (מספרים)	צורת היישוב
יותר מ-4 פעמים השכר הממוצע	עד 4 פעמים השכר הממוצע	עד 3 פעמים השכר הממוצע	עד פעמיים השכר הממוצע	עד השכר הממוצע	עד 75% מהשכר הממוצע	עד מחצית השכר הממוצע	עד שכר מינימום	סך הכל		
0.3	0.4	1.4	12.4	12.6	24.8	6.3	41.8	100.0	4,143	חורה
0.3	0.4	1.5	13.6	11.0	20.8	6.1	46.2	100.0	17,035	טייבה
0.3	0.6	2.1	14.2	11.6	22.7	6.7	41.7	100.0	11,180	טירה
0.2	0.3	1.1	12.0	11.5	21.3	6.2	47.4	100.0	13,453	טמרה
0.1	0.2	1.4	13.2	14.2	23.1	6.2	41.6	100.0	4,353	כסיפה
0.3	0.4	1.4	10.1	8.9	19.4	7.8	51.5	100.0	8,376	כפר כנא
0.2	0.4	1.1	12.2	12.2	22.7	7.4	43.7	100.0	9,230	כפר קאסם
0.3	0.3	2.7	17.1	10.5	18.8	4.3	46.1	100.0	8,994	מגאר
0.3	0.5	2.5	14.8	10.5	18.7	6.5	46.3	100.0	12,917	סח'נין
0.3	0.5	2.3	14.7	10.7	19.3	6.5	45.7	100.0	9,383	עראבה
0.3	0.3	2.1	15.2	12.4	20.7	5.4	43.6	100.0	7,967	ערערה
0.4	0.4	1.9	13.7	13.0	22.0	6.2	42.5	100.0	8,673	קלנסווה
0.4	0.5	2.3	14.4	11.9	21.0	6.3	43.2	100.0	17,138	שפרעם
0.3	0.5	2.0	13.8	11.5	20.8	6.5	44.6	100.0	145,309	19,999 - 10,000
0.5	0.5	2.1	13.9	12.4	22.2	6.4	41.9	100.0	5,343	אבו סנאן
0.5	0.9	2.3	14.7	10.9	20.0	7.2	43.5	100.0	5,350	אכסאל
0.3	0.5	1.9	12.7	11.6	22.6	7.1	43.3	100.0	5,387	אעבלין
0.4	0.5	3.8	19.5	10.1	13.5	3.5	48.7	100.0	5,315	בית ג'ן
0.0	0.1	0.3	5.8	11.7	30.9	7.6	43.5	100.0	6,093	ג'סר א-זרקא
0.6	0.6	2.9	20.4	13.9	19.2	5.3	37.2	100.0	5,104	ג'ת
0.4	0.7	3.7	19.4	13.5	19.0	5.1	38.2	100.0	7,631	דאלית אל-כרמל
0.4	0.5	2.5	15.0	12.3	19.8	5.9	43.6	100.0	4,089	דבוריה
0.4	0.4	2.2	15.6	13.6	21.6	6.3	39.9	100.0	5,074	דייר אל-אסד
0.2	0.4	1.6	12.8	9.7	20.8	7.5	46.9	100.0	5,437	טורעאן
0.2	0.3	1.8	12.3	10.8	21.9	8.3	44.4	100.0	7,575	יפיע
0.3	0.5	2.5	17.8	12.5	19.6	5.5	41.2	100.0	6,093	ירכא
0.3	0.4	1.8	14.4	12.3	19.6	6.0	45.2	100.0	4,708	כאבול
0.1	0.2	1.1	11.1	8.5	16.6	8.2	54.2	100.0	6,865	כפר מנדא
0.4	0.6	2.8	16.9	12.9	20.6	5.8	39.8	100.0	8,309	כפר קרע
0.3	0.3	1.4	12.1	11.7	21.3	6.9	45.9	100.0	4,176	לקיה
0.2	0.3	1.4	10.5	12.4	23.4	5.7	46.1	100.0	6,505	מג'ד אל-כרום
0.3	0.6	1.4	10.5	8.7	15.7	5.7	57.2	100.0	4,236	מג'דל שמס
0.1	0.3	2.0	11.8	10.3	20.0	7.9	47.5	100.0	5,549	מעלה עירון
0.2	0.4	1.4	12.3	11.7	21.4	5.4	47.1	100.0	4,898	נחף
0.1	0.2	1.0	9.6	9.6	20.3	8.8	50.2	100.0	5,257	עין מאהל
1.1	1.3	3.5	19.6	12.2	17.8	4.9	39.6	100.0	5,377	עספיא
0.3	0.3	1.8	14.4	12.9	23.4	6.1	40.7	100.0	4,049	ערערה-בנגב

לוח 8 (המשך)

קבוצת הכנסה (אחוזים)									סך הכל (מספרים)	צורת היישוב
יותר מ-4 פעמים השכר הממוצע	עד 4 פעמים השכר הממוצע	עד 3 פעמים השכר הממוצע	עד פעמיים השכר הממוצע	עד השכר הממוצע	עד 75% מהשכר הממוצע	עד מחצית השכר הממוצע	עד שכר מינימום	סך הכל		
0.2	0.2	1.1	11.6	13.0	24.6	6.0	43.4	100.0	5,474	פורידיס
0.2	0.5	2.0	11.4	10.0	23.0	8.2	44.5	100.0	6,488	ריינה
0.3	0.1	1.2	10.1	10.4	21.4	6.7	49.8	100.0	4,927	תל שבע
0.3	0.4	2.1	14.9	11.8	20.7	6.0	43.8	100.0	83,439	9,999 - 5,000
0.4	0.3	1.5	16.3	14.9	25.2	6.8	34.6	100.0	3,131	אבו גוש
0.2	0.4	1.9	12.6	9.0	21.4	8.3	46.2	100.0	3,884	בועיינה-נוג'ידאת
0.2	0.3	2.3	11.8	7.9	16.8	5.7	55.0	100.0	2,426	בוקעאתא
0.2	0.1	1.5	15.0	13.4	19.5	5.3	45.1	100.0	3,742	ביר אל-מכסור
		1.2	4.3	6.7	24.1	9.3	54.4	100.0	493	ביר הדאג'
0.1	0.2	1.9	12.5	11.8	19.3	6.3	47.9	100.0	3,894	בסמ"ה
0.2	0.2	1.1	13.0	12.9	24.1	5.5	42.9	100.0	3,263	בסמת טבעון
0.3	0.1	1.3	9.6	8.4	20.3	6.7	53.4	100.0	3,348	בענה
0.4	0.6	4.5	23.3	12.2	14.1	3.7	41.2	100.0	2,975	ג'ולס
0.3	0.1	1.2	9.5	9.2	21.9	8.6	49.4	100.0	3,891	ג'לג'וליה
0.3	0.3	2.2	15.6	11.2	20.2	6.3	44.0	100.0	4,505	דייר חנא
0.6	0.6	1.8	14.6	13.6	22.1	6.1	40.7	100.0	2,859	זמר
0.1	0.2	1.5	13.5	13.0	23.8	5.6	42.3	100.0	3,259	זרזיר
0.2	0.9	5.1	23.3	10.8	14.9	3.4	41.3	100.0	2,723	חורפיש
0.1	0.1	0.5	11.9	14.2	23.5	5.9	43.7	100.0	2,997	טובא-זנגריה
0.1	0.5	3.6	21.5	14.8	15.8	3.6	40.1	100.0	2,916	יאנוח-ג'ת
0.5	0.4	2.9	20.4	15.9	14.4	3.5	42.0	100.0	3,493	כסרא-סמיע
0.0	0.1	1.6	15.2	13.1	21.4	6.0	42.6	100.0	2,318	כעביה-טבאש-חג'אג'רה
0.5	0.6	2.4	16.8	11.6	20.4	5.8	41.8	100.0	4,561	כפר יאסיף
0.3	0.3	1.4	10.2	10.5	23.2	8.1	46.2	100.0	3,170	משהד
0.7	1.0	3.1	20.9	11.9	17.9	4.3	40.2	100.0	2,548	עיילבון
0.3	0.3	1.3	8.2	10.1	28.2	8.4	43.2	100.0	2,754	עילוט
0.2	0.5	3.4	20.7	13.1	18.1	4.3	39.7	100.0	2,600	פקיעין (בוקייעה)
0.4	0.8	3.2	19.7	10.9	19.1	5.2	40.7	100.0	3,553	ראמה
0.2	0.2	1.7	15.3	13.6	22.8	5.8	40.5	100.0	2,484	שבלי - אום אל-גנם
0.1	0.2	1.1	8.7	10.3	26.9	8.4	44.3	100.0	2,835	שגב-שלום
0.1	0.1	1.3	10.6	10.6	23.5	8.0	45.8	100.0	2,817	שעב
0.3	0.5	2.4	15.7	12.1	20.9	5.8	42.3	100.0	28,820	4,999 - 2,000
		1.0	8.4	12.1	25.0	6.7	46.7	100.0	1,058	אבטין
0.2		0.7	6.6	9.4	22.9	7.2	53.0	100.0	1,026	אום בטין
	0.2	1.4	9.4	12.8	25.8	8.9	41.5	100.0	810	אל סיד
0.4	0.9	4.5	21.7	13.8	20.8	5.3	32.7	100.0	1,477	ג'ש (גוש חלב)
0.3	0.6	2.2	20.0	11.0	19.0	5.4	41.4	100.0	1,614	כאוכב אבו אל-היג'א

לוח 8 (המשך)

קבוצת הכנסה (אחוזים)									סך הכל (מספרים)	צורת היישוב
יותר מ-4 פעמים השכר הממוצע	עד 4 פעמים השכר הממוצע	עד 3 פעמים השכר הממוצע	עד פעמיים השכר הממוצע	עד השכר הממוצע	עד 75% מהשכר הממוצע	עד מחצית השכר הממוצע	עד שכר מינימום	סך הכל		
0.5	0.6	2.2	13.2	11.3	21.4	6.7	44.2	100.0	1,465	כפר ברא
0.4	1.2	4.2	20.9	14.8	21.7	3.7	33.0	100.0	1,578	כפר כמא
0.2	0.2	1.5	15.8	14.1	22.5	3.8	42.0	100.0	1,087	כפר מצר
0.2	0.5	1.8	13.7	10.5	21.9	7.7	43.6	100.0	1,540	מוקייבלה
0.3	0.5	1.5	13.4	12.2	22.6	6.6	42.8	100.0	1,889	מזרעה
0.4	0.6	1.4	10.1	8.4	14.3	5.7	59.1	100.0	1,422	מסעדה
0.9	1.4	5.3	26.7	11.4	17.1	4.0	33.1	100.0	1,537	מעיליא
0.1	0.2	2.5	15.6	14.5	22.6	6.1	38.4	100.0	807	נאעורה
0.4	0.5	3.7	19.3	11.5	20.0	4.6	40.1	100.0	1,967	סאג'ור
0.5	0.5	2.3	14.1	13.0	24.0	6.2	39.3	100.0	1,127	סולם
0.2	0.2	2.8	13.3	12.2	21.0	5.4	45.0	100.0	1,358	סלמה
0.5	0.8	2.6	16.3	12.4	22.7	5.5	39.2	100.0	1,053	ע'ג'ר
0.2	0.2	1.3	10.4	8.3	19.7	9.0	51.0	100.0	1,114	עוזייר
0.1	0.3	1.0	15.5	13.5	24.7	6.7	38.2	100.0	1,250	עין נקובא
0.7	0.4	1.4	12.5	12.9	15.0	4.3	52.7	100.0	901	עין קנייא
0.3	0.7	3.4	22.3	15.1	18.0	4.9	35.3	100.0	1,519	פסוטה
	0.1	1.1	13.3	11.5	21.0	5.8	47.1	100.0	1,221	שייח' דנון
2.5	3.1	8.2	24.5	12.7	17.3	3.6	28.1	100.0	292,626	יישובים כפריים - סה"כ
2.8	3.1	8.2	25.1	13.3	16.9	3.6	26.9	100.0	131,405	מושבים
3.4	3.6	9.3	24.8	12.7	15.6	3.0	27.7	100.0	11,811	מושבים שיתופיים
1.6	2.6	7.8	23.4	11.7	19.3	4.3	29.2	100.0	82,347	קיבוצים
0.4	1.2	3.9	24.5	18.2	17.3	2.7	31.8	100.0	1,373	יישובים מוסדיים יהודיים
2.5	3.6	8.8	24.9	12.3	15.6	2.9	29.5	100.0	42,332	יישובים כפריים קהילתיים
2.9	3.3	8.3	24.1	12.5	16.8	3.5	28.5	100.0	23,358	יישובים יהודיים קטנים
0.2	0.3	1.7	14.9	13.8	23.4	6.1	39.5	100.0	14,066	יישובים לא יהודיים קטנים
0.1	0.7	1.9	9.1	11.7	24.9	7.6	44.1	100.0	15,191	אוכלוסייה מחוץ ליישובים
0.0	0.1	0.4	7.6	11.7	25.8	8.0	46.3	100.0	14,183	מזה: שבטי בדווים
0.1	0.1	0.1	1.8	5.2	24.5	12.5	55.8	100.0	3,827	כתובת לא ידועה

לוח 9: קבוצת השכר של העובדים השכירים (ממוצע לחודש בשנה) לפי צורת יישוב, 2017

קבוצת הכנסה (אחוזים)									סך הכל (מספרים)	צורת היישוב
יותר מ-4 פעמים השכר הממוצע	עד 4 פעמים השכר הממוצע	עד 3 פעמים השכר הממוצע	עד פעמיים השכר הממוצע	עד השכר הממוצע	עד 75% מהשכר הממוצע	עד מחצית השכר הממוצע	עד שכר מינימום	סך הכל		
1.7	2.1	5.8	19.3	12.0	17.2	3.7	38.2	100.0	3,831,431	סך הכל
1.6	2.0	5.7	19.1	12.0	17.3	3.7	38.6	100.0	3,505,716	יישובים עירוניים - סך הכל
1.9	2.3	6.3	20.0	12.3	17.2	3.5	36.6	100.0	3,024,279	יישובים עירוניים יהודיים - סך הכל
0.9	1.1	3.4	15.4	10.7	18.1	4.3	46.0	100.0	289,914	מעל 500,000
2.0	2.5	6.9	20.8	12.5	17.1	3.4	34.8	100.0	904,105	499,999-200,000
1.4	1.9	5.7	19.4	12.6	18.0	3.7	37.3	100.0	498,534	199,999-100,000
2.2	2.6	6.8	20.4	12.4	17.2	3.4	35.1	100.0	464,833	99,999-50,000
1.8	2.2	6.2	20.5	12.5	17.3	3.4	36.1	100.0	603,095	49,999-20,000
2.9	3.1	7.4	20.9	12.1	16.5	3.1	34.0	100.0	93,672	19,999-10,000
3.0	3.2	8.4	22.5	11.4	14.7	2.9	33.9	100.0	99,223	9,999-5,000
2.8	3.2	8.3	22.5	10.9	13.7	2.7	35.8	100.0	70,903	4,999-2,000
0.3	0.4	1.9	13.1	10.5	17.7	4.8	51.2	100.0	481,437	יישובים עירוניים לא יהודיים - סך הכל
0.3	0.4	1.6	11.1	9.7	17.2	5.6	54.1	100.0	70,790	99,999-50,000
0.3	0.4	1.8	13.1	10.6	18.0	4.7	51.2	100.0	153,079	49,999-20,000
0.3	0.4	2.0	13.1	10.6	17.6	4.8	51.2	100.0	145,309	19,999-10,000
0.3	0.3	2.0	14.3	10.9	17.5	4.5	50.1	100.0	83,439	9,999-5,000
0.3	0.5	2.3	15.0	11.2	18.0	4.6	48.0	100.0	28,820	4,999-2,000
2.4	3.0	7.9	23.3	11.6	15.8	3.2	32.7	100.0	292,626	יישובים כפריים יהודיים - סך הכל
2.7	3.1	7.9	23.9	12.2	15.2	3.1	31.9	100.0	131,405	מושבים
3.3	3.6	9.0	23.6	11.8	14.0	2.7	32.0	100.0	11,811	מושבים שיתופיים
1.6	2.5	7.5	22.5	10.8	18.0	3.9	33.1	100.0	82,347	קיבוצים
0.4	1.2	3.7	23.7	16.8	14.7	2.8	36.7	100.0	1,373	יישובים מוסדיים יהודיים
2.4	3.5	8.6	23.5	11.2	14.0	2.6	34.1	100.0	42,332	יישובים כפריים קהילתיים
2.9	3.2	8.1	23.0	11.5	15.0	3.2	33.2	100.0	23,358	יישובים יהודיים קטנים
0.2	0.3	1.7	14.2	12.9	19.9	4.7	46.0	100.0	14,066	יישובים כפריים לא יהודיים
0.1	0.7	1.8	8.4	9.9	18.8	5.0	55.2	100.0	15,191	אוכלוסייה מחוץ ליישובים
0.0	0.1	0.4	7.0	9.9	19.4	5.3	57.9	100.0	14,183	מזה: שבטי בדווים
0.1	0.0	0.1	1.5	4.5	20.8	10.2	62.8	100.0	3,827	כתובת לא ידועה

לוח 9 (המשך)

קבוצת הכנסה (אחוזים)									סך הכל (מספרים)	צורת היישוב
יותר מ-4 פעמים השכר הממוצע	עד 4 פעמים השכר הממוצע	עד 3 פעמים השכר הממוצע	עד פעמיים השכר הממוצע	עד השכר הממוצע	עד 75% מהשכר הממוצע	עד מחצית השכר הממוצע	עד שכר מינימום	סך הכל		
1.7	2.1	5.8	19.3	12.0	17.2	3.7	38.2	100.0	3,831,431	סך הכול
1.6	2.0	5.7	19.1	12.0	17.3	3.7	38.6	100.0	3,505,716	יישובים עירוניים - סך הכל
1.9	2.3	6.3	20.0	12.3	17.2	3.5	36.6	100.0	3,024,279	יישובים עירוניים יהודיים סך הכול
0.9	1.1	3.4	15.4	10.7	18.1	4.3	46.0	100.0	289,914	מעל 500,000
0.9	1.1	3.4	15.4	10.7	18.1	4.3	46.0	100.0	289,914	ירושלים
2.0	2.5	6.9	20.8	12.5	17.1	3.4	34.8	100.0	904,105	499,999-200,000
0.8	1.4	4.9	18.7	12.7	18.5	3.8	39.1	100.0	101,717	אשדוד
1.1	1.6	5.3	19.3	12.4	18.1	3.6	38.4	100.0	98,277	באר שבע
2.6	2.8	6.7	18.9	11.4	16.3	3.3	37.9	100.0	128,684	חיפה
1.1	1.7	5.1	18.5	12.5	18.7	3.8	38.5	100.0	97,576	נתניה
1.7	2.5	7.6	22.8	13.7	17.7	3.3	30.8	100.0	117,983	פתח תקוה
1.7	2.3	7.4	23.2	13.3	17.4	3.4	31.4	100.0	127,413	ראשון לציון
3.4	3.6	8.5	21.9	12.0	15.4	3.2	32.1	100.0	232,455	תל אביב-יפו
1.4	1.9	5.7	19.4	12.6	18.0	3.7	37.3	100.0	498,534	199,999-100,000
0.7	1.1	4.1	19.3	12.4	18.5	3.7	40.2	100.0	67,187	אשקלון
0.8	0.9	3.0	13.9	10.8	17.8	3.9	49.0	100.0	34,157	בית שמש
0.3	0.4	1.5	11.1	10.6	19.0	4.7	52.4	100.0	56,214	בני ברק
0.3	0.6	2.7	16.4	14.6	22.6	4.4	38.4	100.0	64,073	בת ים
1.0	1.7	5.8	21.2	13.9	19.1	3.7	33.6	100.0	90,822	חולון
3.7	4.6	10.5	22.6	11.4	15.0	2.9	29.2	100.0	47,907	כפר סבא
2.0	2.6	8.4	23.1	12.2	15.8	3.3	32.6	100.0	64,903	רחובות
2.5	3.1	8.5	23.5	13.2	15.7	3.1	30.4	100.0	73,271	רמת גן
2.2	2.6	6.8	20.4	12.4	17.2	3.4	35.1	100.0	464,833	99,999 - 50,000
0.7	0.9	3.2	17.8	16.1	22.3	3.7	35.2	100.0	31,478	אילת
0.1	0.1	0.9	8.6	9.1	17.4	4.2	59.7	100.0	14,287	ביתר עילית
3.6	4.5	11.3	26.0	12.1	13.8	2.6	26.2	100.0	28,422	גבעתיים
5.8	5.6	11.6	22.8	10.3	13.2	2.5	28.2	100.0	29,146	הוד השרון
4.4	4.2	9.3	21.6	11.0	14.7	3.1	31.7	100.0	43,884	הרצליה
1.0	1.5	5.2	19.9	13.9	18.9	3.6	36.1	100.0	46,781	חדרה
0.2	0.6	2.7	16.7	14.1	21.5	4.5	39.8	100.0	33,763	לוד
0.1	0.2	0.8	7.1	8.6	17.7	4.5	61.2	100.0	14,614	מודיעין עילית
4.6	5.8	13.9	26.7	10.0	11.6	2.0	25.4	100.0	42,069	מודיעין-מכבים-רעות
1.2	1.5	6.3	24.1	12.4	16.3	3.1	35.2	100.0	28,479	נהריה
0.9	1.4	5.2	20.3	13.0	19.0	3.7	36.5	100.0	28,174	קריית אתא
0.2	0.5	2.6	16.4	13.8	21.5	4.5	40.5	100.0	26,498	קריית גת
1.7	2.5	7.9	24.3	13.7	16.4	2.9	30.5	100.0	28,266	ראש העין

לוח 9 (המשך)

קבוצת הכנסה (אחוזים)									סך הכל (מספרים)	צורת היישוב
יותר מ-4 פעמים השכר הממוצע	עד 4 פעמים השכר הממוצע	עד 3 פעמים השכר הממוצע	עד פעמיים השכר הממוצע	עד השכר הממוצע	עד 75% מהשכר הממוצע	עד מחצית השכר הממוצע	עד שכר מינימום	סך הכל		
0.2	0.5	2.4	17.5	15.0	22.3	4.4	37.7	100.0	35,175	רמלה
5.0	5.1	10.1	21.1	10.4	13.2	2.6	32.5	100.0	33,797	רעננה
1.8	2.2	6.2	20.5	12.5	17.3	3.4	36.1	100.0	603,095	49,999 - 20,000
0.2	0.4	2.5	17.5	12.4	19.0	3.9	44.1	100.0	13,083	אופקים
0.7	1.2	3.7	17.5	14.4	21.7	4.3	36.5	100.0	17,225	אור יהודה
0.2	0.5	2.3	13.2	11.3	18.6	4.7	49.2	100.0	12,946	אלעד
1.3	2.2	9.2	29.0	14.5	16.7	2.6	24.5	100.0	11,662	באר יעקב
4.2	5.0	11.2	23.8	11.1	12.4	2.4	29.9	100.0	11,381	גבעת שמואל
2.1	3.7	10.2	25.1	11.8	14.7	2.5	29.9	100.0	11,846	גדרה
1.8	3.1	9.9	25.2	11.4	14.4	2.7	31.5	100.0	11,550	גן יבנה
0.9	1.6	6.8	19.8	11.9	17.3	3.4	38.3	100.0	17,380	דימונה
7.2	5.8	10.6	19.5	9.1	11.6	2.4	33.8	100.0	10,150	זכרון יעקב
0.3	0.4	2.1	14.3	12.2	19.3	4.3	47.1	100.0	20,002	טבריה
0.6	0.8	4.1	19.4	13.7	20.0	4.2	37.3	100.0	11,079	טירת כרמל
1.4	2.0	6.5	23.9	13.4	17.9	3.3	31.7	100.0	22,948	יבנה
3.1	3.0	8.5	23.6	12.7	15.8	3.3	30.0	100.0	14,735	יהוד
1.8	3.6	9.1	24.7	12.9	16.1	3.0	28.8	100.0	11,939	יקנעם עילית
1.7	3.2	9.0	23.9	11.7	15.4	3.2	32.0	100.0	10,443	כפר יונה
0.9	1.3	5.1	20.6	14.3	18.9	3.3	35.5	100.0	23,491	כרמיאל
4.4	3.8	8.9	23.8	10.7	13.0	3.0	32.4	100.0	11,615	מבשרת ציון
0.2	0.6	2.8	17.5	14.2	20.5	4.0	40.2	100.0	12,527	מגדל העמק
0.7	1.3	5.8	26.6	13.3	16.7	2.9	32.7	100.0	19,348	מעלה אדומים
0.5	0.8	3.7	20.4	14.5	19.0	3.9	37.1	100.0	10,949	מעלות-תרשיחא
0.6	0.7	2.7	16.2	14.0	21.0	4.3	40.5	100.0	21,269	נוף הגליל
3.7	5.1	12.3	25.6	10.9	13.3	2.4	26.6	100.0	22,393	נס ציונה
1.5	2.5	6.9	21.8	12.8	17.5	3.1	33.8	100.0	11,681	נשר
0.2	0.4	2.1	16.7	12.1	18.0	3.7	46.7	100.0	14,832	נתיבות
0.3	0.6	2.8	17.4	13.2	19.3	3.7	42.7	100.0	23,480	עכו
0.6	0.7	3.3	18.9	13.4	19.3	3.7	40.2	100.0	24,910	עפולה
0.8	1.0	3.4	16.5	12.7	18.6	3.6	43.4	100.0	11,504	ערד
2.3	3.0	8.1	21.2	12.1	16.6	3.1	33.7	100.0	18,647	פרדס חנה-כרכור
0.3	0.4	2.3	13.3	9.9	16.1	3.8	53.8	100.0	12,259	צפת
4.4	5.5	11.1	22.1	10.7	13.5	2.7	30.0	100.0	10,334	קדימה-צורן
5.4	5.9	12.9	24.8	10.9	12.1	2.4	25.6	100.0	17,677	קריית אונו
1.1	1.9	5.9	20.7	13.0	19.2	3.7	34.4	100.0	19,568	קריית ביאליק
0.5	0.9	3.7	17.0	13.3	20.4	4.0	40.1	100.0	19,257	קריית ים
1.4	2.2	6.8	21.9	12.9	17.7	3.2	33.8	100.0	21,399	קריית מוצקין

לוח 9 (המשך)

קבוצת הכנסה (אחוזים)									סך הכל (מספרים)	צורת היישוב
יותר מ-4 פעמים השכר הממוצע	עד 4 פעמים השכר הממוצע	עד 3 פעמים השכר הממוצע	עד פעמיים השכר הממוצע	עד השכר הממוצע	עד 75% מהשכר הממוצע	עד מחצית השכר הממוצע	עד שכר מינימום	סך הכל		
0.1	0.3	1.8	14.4	12.8	21.0	4.6	44.9	100.0	11,085	קריית מלאכי
0.3	0.5	3.3	17.8	14.1	20.6	4.0	39.4	100.0	11,772	קריית שמונה
7.2	5.8	10.6	22.7	10.3	12.0	2.7	28.6	100.0	20,299	רמת השרון
0.2	0.6	3.4	18.9	13.6	20.1	3.7	39.4	100.0	13,349	שדרות
6.1	7.1	14.3	24.2	8.8	9.9	2.0	27.5	100.0	11,081	שוהם
2.9	3.1	7.4	20.9	12.1	16.5	3.1	34.0	100.0	93,672	19,999 - 10,000
7.0	5.8	10.9	22.6	10.4	12.5	2.9	27.8	100.0	6,131	אבן יהודה
0.4	0.7	3.1	17.2	15.8	22.3	3.8	36.8	100.0	9,453	אור עקיבא
0.9	1.8	6.2	21.0	14.7	19.4	4.0	32.1	100.0	5,932	אזור
0.5	1.1	4.9	22.5	14.8	20.2	3.6	32.4	100.0	10,181	אריאל
0.2	0.5	2.8	18.2	14.3	20.9	3.6	39.5	100.0	9,464	בית שאן
6.2	6.2	11.9	21.6	9.0	12.4	2.2	30.4	100.0	6,609	בנימינה-גבעת עדה
1.0	1.3	5.1	21.3	11.8	16.0	3.7	39.8	100.0	7,350	גבעת זאב
5.2	6.1	12.6	24.5	10.3	12.8	2.4	26.1	100.0	8,671	גני תקוה
4.0	5.4	12.5	25.9	10.0	12.2	2.3	27.8	100.0	7,408	מזכרת בתיה
4.8	4.9	9.8	21.3	10.0	13.0	2.3	33.7	100.0	7,452	קריית טבעון
0.5	0.9	3.7	20.4	13.3	19.5	3.8	38.1	100.0	5,474	קריית עקרון
0.2	0.4	1.6	10.4	8.7	17.0	4.2	57.5	100.0	3,444	רכסים
7.8	5.9	11.7	20.0	9.2	12.2	2.1	31.0	100.0	6,103	תל מונד
3.0	3.2	8.4	22.5	11.4	14.7	2.9	33.9	100.0	99,223	9,999 - 5,000
3.4	4.8	13.4	26.1	11.1	12.0	2.3	27.0	100.0	4,443	אורנית
2.2	3.7	11.1	26.9	12.1	15.0	2.8	26.2	100.0	3,940	אלפי מנשה
2.1	3.0	7.8	23.2	11.3	13.3	2.4	37.1	100.0	4,529	אפרת
0.8	0.9	4.2	19.0	9.2	15.7	2.8	47.4	100.0	2,355	בית אל
1.7	2.1	7.3	22.8	13.3	17.4	3.5	31.8	100.0	3,329	בית דגן
0.2	0.5	3.4	18.9	15.1	22.8	4.0	35.2	100.0	3,712	בני עיי"ש
3.0	4.7	11.4	24.4	10.9	11.6	2.3	31.6	100.0	2,755	בת חפר
0.4	0.7	3.5	21.0	13.3	19.9	3.6	37.6	100.0	2,233	גבע בנימין
0.2	0.4	3.0	18.2	12.4	19.3	3.7	42.8	100.0	4,414	חצור הגלילית
0.6	1.1	3.9	20.8	14.6	17.7	3.5	37.9	100.0	4,627	ירוחם
6.9	6.4	12.4	22.5	8.3	10.2	2.6	30.6	100.0	4,987	כוכב יאיר
0.2	0.3	1.6	12.0	8.6	17.0	4.0	56.4	100.0	2,543	כוכב יעקב
5.2	5.4	11.9	24.8	8.2	10.0	2.2	32.2	100.0	2,790	כפר ורדים
0.2	0.6	3.5	19.4	13.3	19.0	3.4	40.6	100.0	2,238	כפר חב"ד
10.3	6.6	15.3	23.6	7.3	6.8	1.7	28.3	100.0	3,317	להבים
6.3	7.0	14.6	26.2	8.4	9.2	1.8	26.4	100.0	4,605	מיתר
0.3	0.7	2.7	18.5	12.0	16.2	2.8	46.8	100.0	2,432	מצפה רמון

לוח 9 (המשך)

קבוצת הכנסה (אחוזים)									סך הכל (מספרים)	צורת היישוב
יותר מ-4 פעמים השכר הממוצע	עד 4 פעמים השכר הממוצע	עד 3 פעמים השכר הממוצע	עד פעמיים השכר הממוצע	עד השכר הממוצע	עד 75% מהשכר הממוצע	עד מחצית השכר הממוצע	עד שכר מינימום	סך הכל		
9.5	7.6	14.3	22.6	8.0	9.9	1.9	26.2	100.0	3,925	עומר
3.5	4.5	10.5	23.8	12.5	13.0	3.1	29.1	100.0	3,518	עתלית
4.1	4.7	10.2	22.3	11.1	14.0	2.3	31.2	100.0	3,368	פרדסיה
2.7	3.3	11.1	30.4	11.5	12.0	2.0	26.9	100.0	3,794	צור הדסה
2.1	3.6	11.9	34.2	13.7	14.5	1.9	18.2	100.0	2,683	צור יצחק
9.5	6.6	10.0	20.0	9.0	11.3	3.0	30.7	100.0	2,377	קיסריה
0.4	0.5	2.3	14.4	15.3	20.8	4.1	42.3	100.0	3,603	קצרין
0.2	0.4	2.2	15.0	10.1	18.6	4.9	48.6	100.0	3,154	קריית ארבע
1.0	1.3	5.8	22.4	13.1	18.4	3.4	34.6	100.0	3,769	קרני שומרון
3.3	4.2	11.8	25.0	11.1	12.6	2.6	29.4	100.0	3,796	רמת ישי
0.6	1.0	5.1	22.6	13.4	18.6	3.6	35.1	100.0	3,260	שלומי
2.0	2.6	9.1	25.7	13.1	15.0	2.2	30.2	100.0	2,727	שערי תקוה
2.8	3.2	8.3	22.5	10.9	13.7	2.7	35.8	100.0	70,903	4,999 - 2,000
2.3	1.9	10.4	33.3	11.1	13.8	2.3	24.9	100.0	1,239	אחוזת ברק
1.9	3.1	6.8	21.4	9.0	12.7	1.9	43.4	100.0	1,395	אלון שבות
0.6	1.9	4.6	21.5	13.3	19.4	2.5	36.2	100.0	1,723	אליכין
2.3	3.8	8.3	22.9	11.9	11.2	3.5	36.1	100.0	1,030	אלעזר
3.6	3.4	9.8	24.3	11.2	12.4	2.8	32.5	100.0	1,708	אלקנה
1.3	2.1	9.1	27.9	12.4	16.3	2.7	28.2	100.0	2,577	בית אריה
5.4	6.7	15.9	26.7	11.6	9.4	1.2	23.1	100.0	1,053	בית חשמונאי
6.1	5.0	12.5	23.5	8.6	13.0	1.8	29.5	100.0	905	בית יצחק-שער חפר
0.1	0.3	3.7	18.0	14.1	19.0	4.1	40.8	100.0	785	ברכה
2.0	3.2	10.7	25.7	10.8	12.7	2.0	32.9	100.0	1,122	גבעת אבני
3.8	3.1	12.2	23.8	10.7	13.1	2.3	30.9	100.0	1,177	גבעת ברנר
1.1	1.5	6.8	27.0	12.0	16.8	2.6	32.3	100.0	1,522	גן נר
0.3	0.8	3.9	15.7	9.6	16.0	3.9	50.0	100.0	1,181	גני מודיעין
6.8	6.6	13.0	24.1	9.2	10.5	1.7	28.2	100.0	1,992	הר אדר
0.6	0.9	4.8	21.1	14.1	17.9	3.8	36.8	100.0	3,863	חריש
4.4	2.3	8.9	16.6	9.4	12.0	2.1	44.2	100.0	1,447	חשמונאים
0.9	2.0	7.8	21.8	12.6	13.9	2.4	38.7	100.0	1,560	טלמון
0.4	1.1	3.2	12.8	10.2	15.1	4.2	53.0	100.0	1,374	יבנאל
2.5	2.8	8.0	19.7	10.3	11.9	3.0	41.7	100.0	1,454	יד בנימין
1.8	3.1	9.6	26.4	12.0	13.7	2.8	30.7	100.0	899	יקיר
0.7	1.5	4.8	20.0	12.4	12.6	3.2	44.8	100.0	871	כוכב השחר
2.4	2.9	9.7	27.4	11.3	12.6	2.6	31.1	100.0	1,809	כפר אדומים
8.4	9.1	14.9	22.7	7.6	8.4	1.5	27.4	100.0	1,099	כפר האורנים
5.7	5.6	12.3	22.8	9.3	12.4	2.2	29.6	100.0	837	כפר ויתקין

לוח 9 (המשך)

קבוצת הכנסה (אחוזים)									סך הכל (מספרים)	צורת היישוב
יותר מ-4 פעמים השכר הממוצע	עד 4 פעמים השכר הממוצע	עד 3 פעמים השכר הממוצע	עד פעמיים השכר הממוצע	עד השכר הממוצע	עד 75% מהשכר הממוצע	עד מחצית השכר הממוצע	עד שכר מינימום	סך הכל		
3.7	4.3	9.6	28.1	11.4	12.1	2.3	28.5	100.0	2,132	כפר תבור
5.3	7.6	13.6	21.1	8.4	10.5	2.4	31.2	100.0	1,268	לפיד
0.8	2.5	6.5	25.2	12.1	13.2	2.1	37.4	100.0	840	מבוא חורון
1.2	1.2	5.0	22.8	13.4	14.9	4.1	37.5	100.0	781	מעגלים
1.2	1.0	3.3	20.7	12.8	17.1	2.7	41.2	100.0	919	מצפה יריחו
1.0	3.3	10.6	25.4	9.0	10.1	1.7	39.1	100.0	1,014	מרכז שפירא
6.3	6.3	12.8	23.0	9.4	10.4	2.6	29.1	100.0	1,785	מתן
2.7	3.6	7.4	23.8	10.0	13.0	2.4	37.2	100.0	1,001	נווה דניאל
4.3	4.2	9.3	20.1	8.2	9.4	2.3	42.2	100.0	1,251	נוף איילון
9.5	8.9	14.0	21.9	7.4	8.0	1.1	29.2	100.0	1,352	נופית
0.5	1.6	4.9	20.9	15.3	19.7	3.9	33.2	100.0	802	נוקדים
3.5	5.0	12.2	26.5	7.9	11.9	2.6	30.4	100.0	780	נורדיה
14.3	6.8	11.2	20.6	8.1	9.0	3.0	27.0	100.0	1,890	סביון
0.6	1.6	4.1	17.2	9.6	16.3	3.7	47.0	100.0	1,525	עלי
0.4	2.2	10.4	30.7	14.2	14.7	3.2	24.3	100.0	1,095	עלי זהב
	0.3	0.6	8.6	8.5	18.5	4.6	58.8	100.0	1,264	עמנואל
1.4	1.8	6.9	21.7	12.3	13.2	2.8	40.0	100.0	1,384	עפרה
0.9	2.9	8.2	28.8	12.7	14.6	2.1	29.9	100.0	1,014	עץ אפרים
1.4	2.2	8.9	25.5	11.3	16.4	2.8	31.5	100.0	1,084	צופים
6.5	7.0	14.1	25.5	9.9	10.3	2.2	24.5	100.0	1,202	צור משה
1.1	2.2	6.2	22.5	11.8	16.6	3.3	36.3	100.0	1,842	קדומים
0.7	4.3	9.2	25.9	13.2	12.7	2.7	31.4	100.0	599	קציר
0.2	1.1	2.5	11.3	8.0	17.0	3.4	56.5	100.0	1,579	קריית יערים
2.7	2.4	6.1	20.0	10.3	14.9	3.2	40.5	100.0	1,433	ראש פינה
0.6	2.6	7.7	27.4	15.0	11.3	2.5	32.8	100.0	878	רבבה
0.5	1.1	4.3	19.2	10.6	15.2	3.3	45.8	100.0	1,400	שילה
8.5	7.8	15.4	23.7	8.3	6.9	1.6	27.8	100.0	1,250	שמשית
1.1	1.0	6.6	25.0	13.9	14.9	3.2	34.1	100.0	964	שתולים
	0.6	1.7	14.3	10.5	13.4	2.7	56.8	100.0	523	תפרח
0.4	1.7	5.2	22.3	12.9	16.7	2.8	37.9	100.0	1,430	תקוע
0.3	0.4	1.9	13.1	10.5	17.7	4.8	51.2	100.0	481,437	יהודיים סך הכול
0.3	0.4	1.6	11.1	9.7	17.2	5.6	54.1	100.0	70,790	99,999 - 50,000
0.3	0.4	1.5	9.6	8.5	15.5	5.6	58.6	100.0	19,324	אום אל-פחם
0.5	0.5	2.1	13.1	9.9	18.4	5.7	49.8	100.0	31,866	נצרת
0.1	0.2	0.9	9.3	10.5	17.0	5.3	56.7	100.0	19,600	רהט
0.3	0.4	1.8	13.1	10.6	18.0	4.7	51.2	100.0	153,079	49,999 - 20,000
0.3	0.4	2.1	14.3	11.9	19.0	4.8	47.4	100.0	11,495	באקה אל-גרביה

לוח 9 (המשך)

קבוצת הכנסה (אחוזים)									סך הכל (מספרים)	צורת היישוב
יותר מ-4 פעמים השכר הממוצע	עד 4 פעמים השכר הממוצע	עד 3 פעמים השכר הממוצע	עד פעמיים השכר הממוצע	עד השכר הממוצע	עד 75% מהשכר הממוצע	עד מחצית השכר הממוצע	עד שכר מינימום	סך הכל		
0.3	0.3	1.4	11.1	10.8	18.6	4.5	53.1	100.0	8,742	ג'דידה-מכר
0.3	0.4	1.4	11.4	11.4	21.2	3.8	50.1	100.0	4,143	חורה
0.3	0.3	1.5	13.1	10.1	18.1	4.7	51.8	100.0	17,035	טייבה
0.3	0.6	2.0	13.6	10.7	20.4	5.2	47.1	100.0	11,180	טירה
0.2	0.3	1.1	11.4	10.7	18.2	4.6	53.4	100.0	13,453	טמרה
0.1	0.2	1.4	12.4	12.4	19.5	4.1	49.9	100.0	4,353	כסיפה
0.3	0.4	1.3	9.5	8.2	16.2	5.7	58.5	100.0	8,376	כפר כנא
0.2	0.4	1.1	11.6	11.0	19.0	5.9	50.7	100.0	9,230	כפר קאסם
0.2	0.3	2.6	16.4	9.5	16.2	3.1	51.6	100.0	8,994	מגאר
0.3	0.5	2.4	14.0	9.5	15.6	4.6	53.1	100.0	12,917	סח'נין
0.3	0.5	2.2	13.8	9.5	15.1	4.2	54.4	100.0	9,383	עראבה
0.3	0.3	2.0	14.6	11.6	17.4	4.4	49.3	100.0	7,967	ערעה
0.4	0.4	1.8	13.0	12.2	19.0	5.1	48.1	100.0	8,673	קלנסווה
0.4	0.5	2.2	13.8	11.0	18.3	4.7	49.1	100.0	17,138	שפרעם
0.3	0.4	2.0	13.1	10.6	17.6	4.8	51.2	100.0	145,309	19,999 - 10,000
0.5	0.5	2.1	13.3	11.5	18.9	4.6	48.7	100.0	5,343	אבו סנאן
0.4	0.9	2.2	14.0	9.9	17.1	4.9	50.7	100.0	5,350	אכסאל
0.3	0.5	1.8	12.2	11.0	19.7	5.5	49.0	100.0	5,387	אעבלין
0.4	0.5	3.6	19.2	9.3	11.7	2.9	52.5	100.0	5,315	בית ג'ן
0.0	0.1	0.3	5.6	11.2	28.1	6.4	48.3	100.0	6,093	ג'סר א-זרקא
0.6	0.5	2.9	19.4	13.0	17.1	4.0	42.5	100.0	5,104	ג'ת
0.4	0.7	3.6	18.7	12.4	16.9	4.1	43.3	100.0	7,631	דאלית אל-כרמל
0.3	0.5	2.5	14.2	11.3	16.8	4.3	50.0	100.0	4,089	דבוריה
0.4	0.5	2.1	14.9	12.3	18.5	4.5	46.7	100.0	5,074	דייר אל-אסד
0.2	0.4	1.6	12.2	9.0	18.2	5.9	52.5	100.0	5,437	טורעאן
0.1	0.3	1.8	11.6	10.0	18.4	6.4	51.5	100.0	7,575	יפיע
0.3	0.5	2.4	17.1	11.4	16.0	4.2	48.1	100.0	6,093	ירכא
0.3	0.4	1.8	14.1	11.6	15.5	4.4	52.0	100.0	4,708	כאבול
0.1	0.2	1.0	10.6	7.9	14.0	4.8	61.5	100.0	6,865	כפר מנדא
0.4	0.6	2.8	15.9	12.1	18.0	4.7	45.5	100.0	8,309	כפר קרע
0.3	0.3	1.3	11.3	9.8	16.9	4.8	55.2	100.0	4,176	לקיה
0.1	0.3	1.4	10.2	11.4	20.4	4.3	51.8	100.0	6,505	מג'ד אל-כרום
0.3	0.6	1.3	9.7	7.9	12.6	4.5	63.2	100.0	4,236	מג'דל שמס
0.1	0.3	2.0	11.3	9.1	15.8	5.1	56.3	100.0	5,549	מעלה עירון
0.2	0.4	1.4	11.7	11.1	18.0	3.8	53.4	100.0	4,898	נחף
0.1	0.2	1.0	9.2	8.9	16.5	5.8	58.2	100.0	5,257	עין מאהל
1.0	1.2	3.5	19.0	10.9	15.9	3.8	44.8	100.0	5,377	עספיא

לוח 9 (המשך)

קבוצת הכנסה (אחוזים)									סך הכל (מספרים)	צורת היישוב
יותר מ-4 פעמים השכר הממוצע	עד 4 פעמים השכר הממוצע	עד 3 פעמים השכר הממוצע	עד פעמיים השכר הממוצע	עד השכר הממוצע	עד 75% מהשכר הממוצע	עד מחצית השכר הממוצע	עד שכר מינימום	סך הכל		
0.3	0.3	1.8	12.6	10.5	16.9	3.7	53.9	100.0	4,049	ערערה-בנגב
0.2	0.2	1.1	11.1	12.2	21.8	5.1	48.3	100.0	5,474	פורידיס
0.2	0.5	2.0	10.8	9.1	18.9	5.7	52.8	100.0	6,488	ריינה
0.3	0.1	1.2	9.5	9.4	16.1	4.2	59.2	100.0	4,927	תל שבע
0.3	0.3	2.0	14.3	10.9	17.5	4.5	50.1	100.0	83,439	9,999 - 5,000
0.3	0.3	1.4	15.8	14.1	22.8	5.2	40.0	100.0	3,131	אבו גוש
0.2	0.4	1.8	12.2	8.1	16.1	5.0	56.3	100.0	3,884	בועיינה-נוג'ידאת
0.2	0.3	2.3	11.2	6.9	13.7	4.4	60.9	100.0	2,426	בוקעאתא
0.1	0.1	1.4	14.5	12.1	16.3	3.5	52.0	100.0	3,742	ביר אל-מכסור
		1.2	4.3	6.1	17.2	5.1	66.1	100.0	493	ביר הדאג'
0.1	0.2	1.8	11.9	10.8	16.0	4.4	54.8	100.0	3,894	בסמ"ה
0.2	0.3	1.1	12.6	11.7	21.6	4.7	47.9	100.0	3,263	בסמת טבעון
0.2	0.1	1.3	9.2	7.9	16.5	4.6	60.3	100.0	3,348	בענה
0.4	0.5	4.3	22.8	11.6	12.4	3.3	44.6	100.0	2,975	ג'ולס
0.2	0.1	1.1	8.9	8.4	18.4	6.3	56.6	100.0	3,891	ג'לג'וליה
0.3	0.3	2.1	14.9	9.8	16.4	4.8	51.5	100.0	4,505	דייר חנא
0.6	0.6	1.8	13.7	12.7	19.2	5.3	46.1	100.0	2,859	זמר
0.1	0.2	1.4	13.1	12.0	20.2	4.4	48.6	100.0	3,259	זרזיר
0.2	0.9	5.0	22.7	10.0	13.3	3.2	44.7	100.0	2,723	חורפיש
0.1	0.1	0.5	11.5	13.2	20.4	4.7	49.5	100.0	2,997	טובא-זנגריה
0.1	0.4	3.6	21.1	13.7	13.9	2.9	44.2	100.0	2,916	יאנוח-ג'ת
0.5	0.4	2.9	20.1	15.1	13.4	2.7	44.9	100.0	3,493	כסרא-סמיע
0.0	0.1	1.6	14.5	12.2	18.4	4.4	48.7	100.0	2,318	כעביה-טבאש-חג'אג'רה
0.5	0.5	2.3	16.0	11.0	17.7	4.3	47.5	100.0	4,561	כפר יאסיף
0.2	0.3	1.2	9.7	9.7	18.5	5.5	54.9	100.0	3,170	משהד
0.7	0.9	3.1	20.2	10.9	15.5	3.5	45.3	100.0	2,548	עיילבון
0.3	0.3	1.1	7.7	8.3	22.0	6.4	54.0	100.0	2,754	עילוט
0.2	0.5	3.3	19.9	12.0	16.0	4.0	44.1	100.0	2,600	פקיעין (בוקיעה)
0.4	0.8	3.2	18.9	10.4	16.9	4.1	45.3	100.0	3,553	ראמה
0.2	0.2	1.6	14.6	12.6	19.7	4.8	46.3	100.0	2,484	שבלי - אום אל-גנם
0.1	0.2	1.1	8.2	9.8	21.7	5.6	53.4	100.0	2,835	שגב-שלום
0.1	0.1	1.3	10.0	9.9	19.0	5.4	54.0	100.0	2,817	שעב
0.3	0.5	2.3	15.0	11.2	18.0	4.6	48.0	100.0	28,820	4,999 - 2,000
		1.0	8.3	11.0	22.6	5.4	51.7	100.0	1,058	אבטין
0.1		0.8	5.6	9.1	16.9	5.5	62.2	100.0	1,026	אום בטין
	0.2	1.4	8.8	10.6	19.8	5.7	53.6	100.0	810	אל סייד
0.3	0.9	4.3	21.2	13.2	18.9	3.8	37.4	100.0	1,477	ג'ש (גוש חלב)

לוח 9 (המשך)

קבוצת הכנסה (אחוזים)									סך הכל (מספרים)	צורת היישוב
יותר מ-4 פעמים השכר הממוצע	עד 4 פעמים השכר הממוצע	עד 3 פעמים השכר הממוצע	עד פעמיים השכר הממוצע	עד השכר הממוצע	עד 75% מהשכר הממוצע	עד מחצית השכר הממוצע	עד שכר מינימום	סך הכל		
0.3	0.6	2.2	19.3	10.2	17.3	3.9	46.2	100.0	1,614	כאוכב אבו אל-היג'א
0.5	0.6	2.1	13.1	9.8	18.8	5.0	50.0	100.0	1,465	כפר ברא
0.4	1.1	4.2	20.3	13.6	19.4	3.9	37.0	100.0	1,578	כפר כמא
0.2	0.2	1.5	14.9	13.8	19.6	3.6	46.3	100.0	1,087	כפר מצר
0.2	0.5	1.8	12.6	9.8	17.9	5.8	51.4	100.0	1,540	מוקיבלה
0.3	0.5	1.4	12.8	11.6	20.0	5.6	47.8	100.0	1,889	מזרעה
0.4	0.6	1.4	9.8	7.2	12.0	4.9	63.6	100.0	1,422	מסעדה
0.8	1.4	5.2	24.8	10.5	15.0	3.4	38.8	100.0	1,537	מעיליא
0.1	0.2	2.4	14.1	13.4	20.3	4.3	45.1	100.0	807	נאעורה
0.3	0.5	3.5	18.7	10.6	17.2	4.4	44.9	100.0	1,967	סאג'ור
0.5	0.5	2.0	13.4	12.2	20.9	5.3	45.1	100.0	1,127	סולם
0.2	0.2	2.7	12.7	10.8	18.5	3.8	51.2	100.0	1,358	סלמה
0.5	0.8	2.6	16.0	11.8	19.1	4.3	45.0	100.0	1,053	עג'יר
0.2	0.2	1.3	9.5	8.5	15.4	4.9	60.0	100.0	1,114	עוזייר
0.1	0.3	1.0	15.1	12.9	21.5	5.9	43.2	100.0	1,250	עין נקובא
0.7	0.4	1.4	11.7	11.7	13.8	3.2	57.2	100.0	901	עין קנייא
0.3	0.7	3.4	21.0	14.2	16.2	4.3	40.0	100.0	1,519	פסוטה
	0.1	1.1	13.0	10.6	17.4	3.8	54.1	100.0	1,221	שייח' דנון
										יישובים כפריים -
2.4	3.0	7.9	23.3	11.6	15.8	3.2	32.7	100.0	292,626	סה"כ
2.7	3.1	7.9	23.9	12.2	15.2	3.1	31.9	100.0	131,405	מושבים
3.3	3.6	9.0	23.6	11.8	14.0	2.7	32.0	100.0	11,811	מושבים שיתופיים
1.6	2.5	7.5	22.5	10.8	18.0	3.9	33.1	100.0	82,347	קיבוצים
0.4	1.2	3.7	23.7	16.8	14.7	2.8	36.7	100.0	1,373	יישובים מוסדיים יהודיים
2.4	3.5	8.6	23.5	11.2	14.0	2.6	34.1	100.0	42,332	יישובים כפריים קהילתיים
2.9	3.2	8.1	23.0	11.5	15.0	3.2	33.2	100.0	23,358	יישובים יהודיים קטנים
0.2	0.3	1.7	14.2	12.9	19.9	4.7	46.0	100.0	14,066	יישובים לא יהודיים קטנים
0.1	0.7	1.8	8.4	9.9	18.8	5.0	55.2	100.0	15,191	אוכלוסייה מחוץ ליישובים
0.0	0.1	0.4	7.0	9.9	19.4	5.3	57.9	100.0	14,183	מזה: שבטי בדווים
0.1	0.0	0.1	1.5	4.5	20.8	10.2	62.8	100.0	3,827	כתובת לא ידועה

לוח 10: שכר חודשי ושנתי ממוצע (ש"ח) של העולים השכירים לפי שנת עליה ולפי צורת יישוב, 2017

שכר ממוצע לחודש בשנה			שכר ממוצע לחודש עבודה			מספר עולים שכירים			צורת היישוב
- 2013 2017	- 1990 2012	סך הכל	- 2013 2017	- 1990 2012	סך הכל	- 2013 2017	- 1990 2012	סך הכל	
5,083	9,383	9,069	6,562	10,141	9,920	45,593	578,521	624,114	סך הכל
5,094	9,355	9,043	6,571	10,107	9,888	44,660	565,114	609,774	יישובים עירוניים - סך הכל
5,094	9,359	9,047	6,571	10,111	9,891	44,653	564,475	609,128	יישובים עירוניים יהודיים - סך הכל
4,499	9,248	8,622	6,320	10,252	9,831	4,151	27,297	31,448	מעל 500,000
5,202	9,473	9,109	6,673	10,222	9,964	19,232	206,616	225,848	499,999-200,000
5,216	9,140	8,872	6,588	9,896	9,700	7,710	105,301	113,011	199,000-100,000
5,499	9,565	9,287	7,173	10,305	10,126	5,902	80,420	86,322	99,999-50,000
4,580	8,956	8,725	5,776	9,619	9,445	6,307	113,525	119,832	49,999-20,000
5,380	10,109	9,954	6,861	10,861	10,750	445	13,059	13,504	19,999-10,000
5,288	10,431	10,218	6,732	11,317	11,154	540	12,480	13,020	9,999-5,000
5,354	10,891	10,561	7,281	12,170	11,928	366	5,777	6,143	4,999-2,000
4,560	10,554	10,162	6,153	11,582	11,290	931	13,308	14,239	יישובים כפריים - סך הכל
6,370	10,574	10,403	8,021	11,710	11,577	168	3,950	4,118	מושבים
3,817	10,882	10,411	5,216	11,976	11,608	32	448	480	מושבים שיתופיים
4,005	9,997	9,452	5,455	10,926	10,519	437	4,368	4,805	קיבוצים
2,597	9,668	7,680	4,163	10,336	9,059	70	179	249	יישובים מוסדיים יהודיים
4,889	11,257	10,928	6,564	12,352	12,106	161	2,956	3,117	יישובים כפריים קהילתיים
5,299	10,755	10,521	6,848	11,691	11,516	63	1,407	1,470	יישובים יהודיים קטנים
2,082	14,076	13,797	3,123	14,796	14,604	2	84	86	אוכלוסייה מחוץ ליישובים
	10,212	10,212		10,212	10,212		2	2	כתובת לא ידועה

לוח 10 (המשך)

שכר ממוצע לשנה			שכר ממוצע לחודש			מספר עולים שכירים			צורת היישוב
- 2009 2017	- 1990 2008	סך הכל	- 2009 2017	- 1990 2008	סך הכל	- 2009 2017	- 1990 2008	סך הכל	
5,083	9,383	9,069	6,562	10,141	9,920	45,593	578,521	624,114	סך הכול
5,094	9,355	9,043	6,571	10,107	9,888	44,660	565,114	609,774	יישובים עירוניים -
5,094	9,359	9,047	6,571	10,111	9,891	44,653	564,475	609,128	סה"כ
4,499	9,248	8,622	6,320	10,252	9,831	4,151	27,297	31,448	יישובים עירוניים
4,499	9,248	8,622	6,320	10,252	9,831	4,151	27,297	31,448	יהודיים סך הכול
5,202	9,473	9,109	6,673	10,222	9,964	19,232	206,616	225,848	מעל 500,000
4,800	9,148	8,906	6,135	9,828	9,653	2,114	35,772	37,886	ירושלים
4,715	9,150	8,855	5,773	9,808	9,571	2,046	28,755	30,801	499,999 - 200,000
4,019	9,164	8,559	5,234	9,891	9,428	4,156	31,184	35,340	אשדוד
4,670	8,979	8,548	6,245	9,759	9,468	3,152	28,386	31,538	באר שבע
5,288	10,062	9,804	6,460	10,776	10,570	1,589	27,782	29,371	חיפה
5,019	10,067	9,772	6,376	10,847	10,624	1,751	28,277	30,028	נתניה
7,151	9,900	9,506	9,195	10,849	10,643	4,424	26,460	30,884	פתח תקוה
5,216	9,140	8,872	6,588	9,896	9,700	7,710	105,301	113,011	ראשון לציון
4,539	8,079	7,831	5,758	8,778	8,595	1,645	21,896	23,541	תל אביב -יפו
6,825	8,764	8,607	8,790	9,920	9,839	698	7,895	8,593	199,999 - 100,000
3,856	6,455	6,285	5,234	7,200	7,093	201	2,885	3,086	אשקלון
4,692	7,820	7,556	5,890	8,449	8,261	2,236	24,215	26,451	בית שמש
5,129	9,275	9,093	6,224	9,961	9,815	892	19,432	20,324	בני ברק
6,389	12,628	12,328	8,082	13,447	13,229	323	6,411	6,734	בת ים
5,991	10,971	10,807	7,563	11,745	11,628	458	13,453	13,911	חולון
5,833	10,923	10,306	7,461	11,782	11,332	1,257	9,114	10,371	כפר סבא
5,499	9,565	9,287	7,173	10,305	10,126	5,902	80,420	86,322	רחובות
5,024	7,720	7,324	6,193	8,314	8,036	1,111	6,453	7,564	רמת גן
3,202	5,895	5,631	4,555	6,973	6,772	110	1,010	1,120	99,999 - 50,000
5,957	12,500	11,804	7,531	13,428	12,887	271	2,277	2,548	אילת
6,738	13,947	13,621	8,995	15,005	14,784	91	1,918	2,009	ביתר עילית
6,329	11,309	10,865	8,655	12,242	11,984	435	4,450	4,885	גבעתיים
4,831	8,870	8,712	6,296	9,536	9,431	571	13,977	14,548	הוד השרון
5,187	8,232	8,154	6,234	8,805	8,746	251	9,556	9,807	הרצליה
3,488	5,350	5,246	4,924	6,302	6,237	64	1,077	1,141	חדרה
9,625	16,432	16,041	12,306	17,558	17,303	283	4,645	4,928	לוד
3,550	10,106	9,454	5,211	10,717	10,310	687	6,220	6,907	מודיעין עילית
4,324	7,674	7,550	5,283	8,249	8,152	212	5,534	5,746	מודיעין-מכבים-רעות
4,973	7,918	7,770	5,823	8,474	8,352	399	7,540	7,939	נהריה
6,040	12,196	12,036	8,053	13,023	12,919	60	2,247	2,307	קריית אתא
4,804	8,287	8,142	6,145	8,854	8,760	382	8,801	9,183	קריית גת
									ראש העין
									רמלה

לוח 10 (המשך)

שכר ממוצע לשנה			שכר ממוצע לחודש			מספר עולים שכירים			צורת היישוב
- 2009 2017	- 1990 2008	סך הכל	- 2009 2017	- 1990 2008	סך הכל	- 2009 2017	- 1990 2008	סך הכל	
7,174	12,260	11,389	9,910	13,792	13,233	975	4,715	5,690	רעננה
4,580	8,956	8,725	5,776	9,619	9,445	6,307	113,525	119,832	49,999 - 20,000
3,951	7,237	7,180	5,074	7,908	7,866	58	3,281	3,339	אופקים
5,858	7,963	7,921	6,599	8,554	8,516	66	3,187	3,253	אור יהודה
5,182	7,620	7,514	6,514	8,606	8,524	22	485	507	אלעד
4,046	11,125	10,957	5,337	12,153	12,018	41	1,681	1,722	באר יעקב
5,902	12,850	11,092	8,314	14,291	13,030	282	833	1,115	גבעת שמואל
5,615	10,015	9,957	7,592	10,719	10,686	16	1,197	1,213	גדרה
5,751	12,811	12,662	7,403	13,668	13,558	28	1,297	1,325	גן יבנה
5,174	8,337	8,280	6,585	9,000	8,963	56	3,064	3,120	דימונה
6,903	16,440	15,938	9,252	18,096	17,710	43	774	817	זכרון יעקב
4,384	6,703	6,542	5,391	7,295	7,178	195	2,622	2,817	טבריה
5,997	8,473	8,403	7,086	9,137	9,084	64	2,213	2,277	טירת כרמל
6,083	9,004	8,964	6,579	9,608	9,567	42	3,007	3,049	יבנה
6,583	11,016	10,912	9,339	11,696	11,654	24	996	1,020	יהוד
5,539	11,971	11,772	6,866	12,629	12,476	97	3,034	3,131	יקנעם עילית
5,113	11,604	11,448	7,019	12,547	12,442	27	1,098	1,125	כפר יונה
4,807	9,198	8,883	5,944	9,820	9,577	687	8,879	9,566	כרמיאל
4,517	13,029	12,454	5,818	14,050	13,579	60	828	888	מבשרת ציון
4,361	8,099	7,763	5,240	8,618	8,346	351	3,555	3,906	מגדל העמק
4,560	10,229	9,933	6,014	11,062	10,844	181	3,282	3,463	מעלה אדומים
5,081	9,075	8,909	6,423	9,703	9,587	156	3,607	3,763	מעלות-תרשיחא
3,842	7,472	7,315	4,873	7,967	7,854	382	8,469	8,851	נוף הגליל
5,965	12,448	12,333	7,272	13,229	13,137	32	1,764	1,796	נס ציונה
4,023	11,036	10,721	5,296	11,760	11,523	172	3,655	3,827	נשר
2,918	7,090	7,018	5,053	7,791	7,761	43	2,427	2,470	נתיבות
4,572	7,756	7,372	5,559	8,343	8,042	597	4,352	4,949	עכו
4,356	8,364	8,134	5,592	8,956	8,793	394	6,469	6,863	עפולה
4,338	8,036	7,914	5,603	8,625	8,542	148	4,339	4,487	ערד
4,613	8,895	8,813	5,772	9,605	9,541	56	2,853	2,909	פרדס חנה-כרכור
3,494	6,922	6,423	4,687	7,623	7,263	222	1,304	1,526	צפת
5,097	13,022	12,904	6,116	13,863	13,760	11	728	739	קדימה-צורן
9,397	15,477	15,306	11,247	16,372	16,245	38	1,316	1,354	קריית אונו
3,991	8,432	8,202	4,956	9,069	8,883	274	5,020	5,294	קריית ביאליק
4,104	7,973	7,610	5,140	8,534	8,258	752	7,260	8,012	קריית ים
4,131	9,458	9,120	5,347	10,065	9,816	374	5,527	5,901	קריית מוצקין
6,773	6,392	6,398	8,128	6,986	7,002	35	2,225	2,260	קריית מלאכי
4,880	7,693	7,581	5,473	8,156	8,055	77	1,854	1,931	קריית שמונה

לוח 10 (המשך)

שכר ממוצע לשנה			שכר ממוצע לחודש			מספר עולים שכירים			צורת היישוב
- 2009 2017	- 1990 2008	סך הכל	- 2009 2017	- 1990 2008	סך הכל	- 2009 2017	- 1990 2008	סך הכל	
7,471	12,791	12,431	9,280	14,121	13,827	50	687	737	רמת השרון
4,482	7,716	7,600	5,598	8,383	8,295	148	3,984	4,132	שדרות
9,173	17,073	16,948	12,701	18,048	17,983	6	372	378	שוהם
5,380	10,109	9,954	6,861	10,861	10,750	445	13,059	13,504	19,999 - 10,000
11,725	15,425	15,256	13,727	16,864	16,730	12	251	263	אבן יהודה
4,321	8,409	8,302	5,333	9,007	8,923	97	3,619	3,716	אור עקיבא
5,191	9,393	9,199	6,144	10,152	9,983	36	744	780	אזור
4,658	10,034	9,847	5,714	10,679	10,528	156	4,311	4,467	אריאל
4,355	7,083	7,024	5,183	7,725	7,674	12	536	548	בית שאן
7,997	15,251	15,118	10,026	16,000	15,909	7	377	384	בנימינה-גבעת עדה
4,546	8,881	8,537	6,536	10,023	9,802	52	603	655	גבעת זאב
3,774	16,562	16,313	4,479	17,441	17,217	9	453	462	גני תקוה
11,191	13,744	13,716	13,209	14,707	14,693	6	542	548	מזכרת בתיה
8,323	12,615	12,432	13,542	13,738	13,732	16	359	375	קריית טבעון
6,150	8,055	8,030	6,765	8,704	8,680	11	832	843	קריית עקרון
8,250	6,391	6,538	15,401	7,131	7,532	7	82	89	רכסים
9,014	16,750	16,254	15,006	18,736	18,571	24	350	374	תל מונד
5,288	10,431	10,218	6,732	11,317	11,154	540	12,480	13,020	9,999 - 5,000
4,423	14,779	14,605	5,178	15,684	15,523	4	234	238	אורנית
6,766	14,615	14,472	9,317	15,319	15,235	7	377	384	אלפי מנשה
8,601	11,450	11,211	10,884	13,172	12,996	87	950	1,037	אפרת
2,926	7,699	7,329	4,282	8,529	8,275	20	238	258	בית אל
7,026	12,520	12,183	7,743	13,273	12,947	9	138	147	בית דגן
4,084	8,749	8,698	5,388	9,259	9,225	21	1,886	1,907	בני עי"ש
39	14,418	14,308	39	15,406	15,280	1	130	131	בת חפר
4,102	9,314	9,120	4,963	10,098	9,927	12	311	323	גבע בנימין
2,558	7,268	7,175	3,411	7,958	7,884	8	396	404	חצור הגלילית
5,560	8,060	7,998	6,802	8,770	8,726	21	824	845	ירוחם
4,722	15,624	15,359	6,397	16,710	16,511	7	281	288	כוכב יאיר
4,286	6,890	6,679	5,838	7,966	7,818	42	478	520	כוכב יעקב
4,388	14,917	14,759	4,388	16,139	15,948	3	197	200	כפר ורדים
2,682	9,355	8,419	4,091	10,560	9,863	15	92	107	כפר חב"ד
	20,537	20,537		21,578	21,578		164	164	להבים
2,159	17,632	17,463	5,180	19,132	19,063	3	272	275	מיתר
4,332	7,741	7,586	5,725	8,416	8,314	25	524	549	מצפה רמון
5,674	19,282	18,867	6,485	20,575	20,173	6	191	197	עומר
3,670	14,046	13,818	5,082	15,107	14,935	6	267	273	עתלית
5,110	14,390	14,195	9,434	15,775	15,695	2	93	95	פרדסיה

לוח 10 (המשך)

שכר ממוצע לשנה			שכר ממוצע לחודש			מספר עולים שכירים			צורת היישוב
- 2009 2017	- 1990 2008	סך הכל	- 2009 2017	- 1990 2008	סך הכל	- 2009 2017	- 1990 2008	סך הכל	
5,952	13,863	13,741	9,054	14,704	14,643	9	575	584	צור הדסה
11,743	15,150	15,104	14,092	16,303	16,276	4	291	295	צור יצחק
5,614	11,007	10,728	7,186	12,608	12,356	8	147	155	קיסריה
4,854	7,071	6,866	5,866	7,705	7,550	116	1,136	1,252	קצרין
4,273	6,200	6,050	5,127	6,837	6,714	60	713	773	קריית ארבע
6,035	10,364	10,212	8,706	11,200	11,134	22	603	625	קרני שומרון
2,897	15,443	14,989	3,863	16,062	15,715	6	160	166	רמת ישי
4,262	9,843	9,737	4,910	10,437	10,341	12	622	634	שלומי
8,631	11,666	11,603	9,206	12,738	12,664	4	190	194	שערי תקווה
5,354	10,891	10,561	7,281	12,170	11,928	366	5,777	6,143	4,999 - 2,000
	15,331	15,331		15,845	15,845		175	175	אחוזת ברק
2,604	10,386	9,828	4,827	11,976	11,648	19	246	265	אלון שבות
	9,427	9,427		9,820	9,820		50	50	אליכין
6,415	10,388	10,056	9,164	11,464	11,314	10	110	120	אלעזר
2,009	10,251	9,747	2,494	11,572	11,064	3	46	49	אלקנה
4,034	13,298	13,154	5,379	13,979	13,873	3	190	193	בית אריה
	16,908	16,908		17,859	17,859		36	36	בית חשמונאי
317	14,911	13,869	1,905	16,381	16,180	1	13	14	בית יצחק-שער חפר
279	9,150	8,980	836	10,219	10,151	1	51	52	ברכה
	20,453	20,453		21,121	21,121		29	29	גבעת אבני
6,228	11,674	11,303	8,303	12,406	12,180	3	41	44	גבעת ברנר
3,003	10,194	9,946	4,504	11,367	11,190	3	84	87	גן נר
4,783	7,922	7,788	6,041	9,381	9,248	4	90	94	גני מודיעין
2,155	12,378	11,840	5,173	13,824	13,606	5	90	95	הר אדר
4,413	8,980	8,574	5,815	9,867	9,562	74	759	833	חריש
9,391	12,151	11,989	11,218	14,770	14,558	22	352	374	חשמונאים
3,481	10,364	10,225	6,426	11,285	11,227	2	97	99	טלמון
2,390	4,266	4,074	3,701	5,397	5,252	4	35	39	יבנאל
9,593	14,247	13,940	11,725	16,679	16,366	11	156	167	יד בנימין
5,534	13,119	11,885	6,836	14,798	13,597	7	36	43	יקיר
6,145	9,306	9,202	8,849	11,322	11,253	3	88	91	כוכב השחר
4,676	9,334	9,055	7,194	10,158	10,031	10	157	167	כפר אדומים
	14,963	14,963		16,262	16,262		24	24	כפר האורנים
	8,212	8,212		10,195	10,195		18	18	כפר ויתקין
2,750	16,046	15,842	3,667	17,176	17,009	2	128	130	כפר תבור
	15,577	15,577		16,951	16,951		37	37	לפיד
2,380	13,366	12,843	3,571	14,648	14,257	2	40	42	מבוא חורון
	4,743	4,743		5,859	5,859		7	7	מעגלים

לוח 10 (המשך)

שכר ממוצע לשנה			שכר ממוצע לחודש			מספר עולים שכירים			צורת היישוב
- 2009 2017	- 1990 2008	סך הכל	- 2009 2017	- 1990 2008	סך הכל	- 2009 2017	- 1990 2008	סך הכל	
5,599	8,694	8,458	7,236	9,723	9,558	7	85	92	מצפה יריחו
6,855	11,225	10,968	13,709	12,386	12,430	1	16	17	מרכז שפירא
4,237	15,468	15,312	5,649	16,190	16,074	1	71	72	מתן
10,500	12,518	12,344	12,727	13,941	13,845	20	213	233	נווה דניאל
4,937	14,500	14,208	8,079	16,383	16,206	3	95	98	נוף איילון
752	21,297	20,796	2,256	22,223	22,051	1	40	41	נופית
3,952	9,012	8,602	4,479	10,020	9,579	17	193	210	נוקדים
	9,074	9,074		9,607	9,607		12	12	נורדיה
9,741	12,847	12,664	9,741	14,299	14,002	4	64	68	סביון
5,269	8,253	7,947	6,925	9,119	8,927	23	201	224	עלי
7,842	10,755	10,602	9,652	11,868	11,763	4	72	76	עלי זהב
	6,266	6,266		7,614	7,614		56	56	עמנואל
3,030	8,086	7,692	4,819	9,324	9,063	11	130	141	עפרה
13,696	13,328	13,331	13,696	14,381	14,376	1	124	125	עץ אפרים
14,869	11,996	12,074	14,869	13,142	13,193	3	108	111	צופים
	13,043	13,043		14,458	14,458		40	40	צור משה
4,919	9,093	9,040	4,919	10,092	10,019	2	155	157	קדומים
3,567	11,721	11,416	4,390	12,597	12,328	4	103	107	קציר
4,897	7,256	7,048	7,386	8,546	8,465	23	238	261	קריית יערים
2,372	11,456	11,137	2,475	12,518	12,150	2	55	57	ראש פינה
3,166	16,702	13,995	5,796	17,993	16,429	9	36	45	רבבה
4,223	7,151	6,947	6,423	8,469	8,356	9	120	129	שילה
	19,494	19,494		19,615	19,615		27	27	שמשית
509	12,676	12,393	2,035	13,739	13,664	1	42	43	שתולים
	4,348	4,348		5,115	5,115		20	20	תפרח
5,342	9,572	9,145	7,072	10,944	10,601	31	276	307	תקוע
4,560	10,554	10,162	6,153	11,582	11,290	931	13,308	14,239	יישובים כפריים - סה"כ
6,370	10,574	10,403	8,021	11,710	11,577	168	3,950	4,118	מושבים
3,817	10,882	10,411	5,216	11,976	11,608	32	448	480	מושבים שיתופיים
4,005	9,997	9,452	5,455	10,926	10,519	437	4,368	4,805	קיבוצים
2,597	9,668	7,680	4,163	10,336	9,059	70	179	249	יישובים מוסדיים יהודיים
4,889	11,257	10,928	6,564	12,352	12,106	161	2,956	3,117	יישובים כפריים קהילתיים
5,299	10,755	10,521	6,848	11,691	11,516	63	1,407	1,470	יישובים יהודיים קטנים
2,082	14,076	13,797	3,123	14,796	14,604	2	84	86	אוכלוסייה מחוץ ליישובים
	10,212	10,212		10,212	10,212		2	2	כתובת לא ידועה

לוח 11: שכר חודשי ושנתי ממוצע (ש"ח) של משפחת עובדים, לא כולל יחידים, לפי צורת יישוב, 2016-2017

2017		2016		מספר המשפחות (2017)	צורת היישוב
לחודש בשנה	לחודש עבודה	לחודש בשנה	לחודש עבודה		
21,583	22,291	19,905	20,904	1,560,948	סך הכול
21,183	21,887	19,523	20,520	1,424,451	יישובים עירוניים - סה"כ
22,655	23,354	20,839	21,852	1,205,948	יישובים עירוניים יהודיים סך הכול
13,741	14,258	12,846	13,507	151,023	מעל 500,000
24,606	25,292	22,612	23,654	322,582	499,999 - 200,000
20,555	21,254	18,926	19,933	203,512	199,999 - 100,000
24,445	25,192	22,341	23,441	183,889	99,999 - 50,000
23,855	24,539	21,879	22,909	234,127	49,999 - 20,000
26,935	27,667	24,831	25,940	38,070	19,999 - 10,000
28,167	28,952	25,656	26,783	41,240	9,999 - 5,000
27,210	28,167	25,155	26,440	31,505	4,999 - 2,000
13,060	13,669	12,093	12,880	218,503	יישובים עירוניים לא יהודיים סך הכול
12,136	12,817	11,409	12,272	31,924	99,999 - 50,000
13,128	13,714	12,234	13,010	68,789	49,999 - 20,000
13,022	13,614	12,007	12,755	67,385	19,999 - 10,000
13,372	13,994	12,206	13,012	37,582	9,999 - 5,000
14,279	14,857	13,194	13,977	12,823	4,999 - 2,000
27,545	28,252	25,585	26,518	121,984	יישובים כפריים - סה"כ
28,211	28,841	25,557	26,502	58,486	מושבים
29,172	30,002	27,091	28,083	5,130	מושבים שיתופיים
25,730	26,446	25,581	26,241	29,673	קיבוצים
17,963	19,187	17,077	18,628	563	יישובים מוסדיים יהודיים
27,426	28,304	25,160	26,407	18,403	יישובים כפריים קהילתיים
28,995	29,681	26,253	27,286	9,729	יישובים יהודיים קטנים
12,792	13,354	12,232	13,035	6,324	יישובים לא יהודיים קטנים
9,136	9,621	7,356	8,034	8,183	אוכלוסייה מחוץ ליישובים
7,666	8,085	7,267	7,902	7,699	מזה: שבטי בדווים
1,451	1,451	1,420	1,420	4	כתובת לא ידועה

לוח 11 (המשך)

2017		2016		מספר המשפחות (2017)	צורת היישוב
לחודש בשנה	לחודש עבודה	לחודש בשנה	לחודש עבודה		
21,583	22,291	19,905	20,904	1,560,948	סך הכול
21,183	21,887	19,523	20,520	1,424,451	יישובים עירוניים - סה"כ
22,655	23,354	20,839	21,852	1,205,948	יישובים עירוניים יהודיים סך הכול
13,741	14,258	12,846	13,507	151,023	מעל 500,000
13,741	14,258	12,846	13,507	151,023	ירושלים
24,606	25,292	22,612	23,654	322,582	200,000 - 499,999
18,920	19,578	17,387	18,348	41,091	אשדוד
22,183	22,761	19,839	20,796	34,530	באר שבע
25,805	26,529	23,861	24,952	46,887	חיפה
20,281	20,929	18,731	19,731	38,537	נתניה
25,145	25,805	23,041	24,034	45,857	פתח תקוה
25,737	26,329	23,706	24,625	47,168	ראשון לציון
29,709	30,506	27,400	28,570	68,512	תל אביב - יפו
20,555	21,254	18,926	19,933	203,512	100,000 - 199,999
19,566	20,184	17,578	18,605	25,226	אשקלון
12,895	13,586	12,083	12,992	19,119	בית שמש
10,631	11,246	9,893	10,660	33,740	בני ברק
16,606	17,124	15,241	16,057	22,354	בת ים
21,992	22,517	20,377	21,227	34,227	חולון
31,570	32,216	28,983	30,046	18,902	כפר סבא
26,092	26,795	23,649	24,681	25,483	רחובות
28,572	29,256	26,474	27,495	24,461	רמת גן
24,445	25,192	22,341	23,441	183,889	50,000 - 99,999
20,483	21,089	18,870	19,870	8,999	אילת
9,121	9,757	8,374	9,199	8,875	ביתר עילית
33,046	33,743	30,127	31,184	9,414	גבעתיים
36,868	37,644	33,750	34,952	11,615	הוד השרון
31,978	32,649	29,419	30,493	16,978	הרצליה
21,481	22,052	19,758	20,664	17,060	חדרה
16,039	16,623	14,927	15,793	12,755	לוד
7,915	8,475	7,292	7,993	10,387	מודיעין עילית
37,386	38,098	32,926	34,025	17,490	מודיעין-מכבים-רעות
22,679	23,349	21,048	21,931	10,633	נהריה
21,789	22,335	19,868	20,722	10,612	קריית אתא
17,022	17,555	15,326	16,209	10,063	קריית גת
27,128	27,832	23,869	24,902	10,725	ראש העין
16,806	17,339	15,451	16,286	13,609	רמלה
32,514	33,369	30,516	31,818	14,674	רעננה

לוח 11 (המשך)

2017		2016		מספר המשפחות (2017)	צורת היישוב
לחודש בשנה	לחודש עבודה	לחודש בשנה	לחודש עבודה		
23,855	24,539	21,879	22,909	234,127	49,999 - 20,000
15,364	16,040	13,516	14,432	5,229	אופקים
19,656	20,187	18,126	18,964	6,640	אור יהודה
12,922	13,641	11,850	12,743	7,147	אלעד
26,395	27,095	23,942	24,951	5,106	באר יעקב
33,264	34,194	30,830	32,100	4,737	גבעת שמואל
30,126	30,679	26,470	27,416	4,639	גדרה
28,877	29,384	25,802	26,706	4,502	גן יבנה
22,270	22,864	20,253	21,192	5,953	דימונה
36,340	37,229	32,925	34,216	4,385	זכרון יעקב
15,621	16,288	14,242	15,154	7,542	טבריה
19,182	19,720	17,384	18,257	3,995	טירת כרמל
25,112	25,748	22,174	23,112	9,171	יבנה
29,641	30,181	27,388	28,319	5,704	יהוד
27,463	28,027	25,471	26,347	4,564	יקנעם עילית
26,805	27,399	24,217	25,190	4,223	כפר יונה
21,320	21,862	19,472	20,307	8,878	כרמיאל
32,965	33,637	30,013	31,124	4,631	מבשרת ציון
17,485	18,009	15,863	16,770	4,660	מגדל העמק
23,263	23,821	21,423	22,226	7,314	מעלה אדומים
18,726	19,325	17,448	18,268	4,253	מעלות-תרשיחא
18,061	18,605	16,832	17,707	7,533	נוף הגליל
34,349	35,006	31,446	32,457	8,980	נס ציונה
24,610	25,200	22,782	23,715	4,154	נשר
14,853	15,595	13,332	14,342	6,366	נתיבות
16,685	17,289	15,252	16,162	8,739	עכו
19,057	19,667	17,406	18,353	9,105	עפולה
15,924	16,521	14,935	15,891	4,730	ערד
26,495	27,111	24,023	25,012	7,297	פרדס חנה-כרכור
13,269	14,001	12,180	13,143	5,554	צפת
34,039	34,710	31,603	32,752	4,120	קדימה-צורן
37,084	37,785	34,229	35,232	7,155	קריית אונו
23,244	23,736	21,512	22,368	6,987	קריית ביאליק
18,547	19,090	17,090	17,959	6,717	קריית ים
24,820	25,349	22,857	23,713	7,739	קריית מוצקין
15,491	16,116	13,939	14,842	4,177	קריית מלאכי
18,729	19,211	16,946	17,814	4,051	קריית שמונה
39,245	40,053	36,821	38,006	8,434	רמת השרון

לוח 11 (המשך)

2017		2016		מספר המשפחות (2017)	צורת היישוב
לחודש בשנה	לחודש עבודה	לחודש בשנה	לחודש עבודה		
17,573	18,252	16,002	17,015	4,774	שדרות
42,273	42,901	39,232	40,269	4,242	שוהם
26,935	27,667	24,831	25,940	38,070	19,999 - 10,000
38,282	38,950	35,468	36,704	2,630	אבן יהודה
17,914	18,436	16,471	17,328	3,518	אור עקיבא
22,699	23,267	20,999	21,874	2,229	אזור
20,655	21,224	18,971	19,914	3,787	אריאל
17,931	18,425	16,365	17,203	3,511	בית שאן
37,457	38,118	34,263	35,505	2,786	בנימינה-גבעת עדה
18,906	19,769	17,770	18,852	3,529	גבעת זאב
35,517	36,314	32,659	33,878	3,781	גני תקוה
35,181	35,791	31,903	32,979	3,046	מזכרת בתיה
34,107	34,683	32,187	33,051	2,836	קריית טבעון
20,433	20,936	18,205	18,980	1,891	קריית עקרון
10,202	10,898	9,343	10,113	1,985	רכסים
40,059	40,963	37,222	38,581	2,541	תל מונד
28,167	28,952	25,656	26,783	41,240	9,999 - 5,000
33,362	34,039	30,402	31,440	1,889	אורנית
29,959	30,528	27,539	28,389	1,635	אלפי מנשה
25,663	26,604	23,942	25,079	2,123	אפרת
17,694	18,820	15,920	17,165	1,081	בית אל
26,150	26,732	23,688	24,531	1,277	בית דגן
18,280	18,678	16,480	17,123	1,349	בני עי"ש
34,026	34,457	31,500	32,325	1,042	בת חפר
18,206	18,883	16,760	17,729	938	גבע בנימין
16,475	17,044	14,500	15,389	1,747	חצור הגלילית
18,676	19,307	16,789	17,887	1,828	ירוחם
41,141	41,796	38,201	39,263	2,103	כוכב יאיר
11,154	11,950	10,618	11,594	1,396	כוכב יעקב
36,223	36,848	34,040	34,938	1,127	כפר ורדים
16,604	17,344	15,144	16,081	1,163	כפר חב"ד
49,296	49,944	44,116	45,055	1,353	להבים
40,325	40,930	37,003	38,037	1,946	מיתר
17,645	18,334	13,921	14,961	813	מצפה רמון
46,385	46,974	41,146	42,072	1,706	עומר
30,230	30,969	27,360	28,471	1,469	עתלית
34,672	35,306	31,180	32,128	1,320	פרדסיה
32,133	32,849	30,462	31,414	1,576	צור הדסה

לוח 11 (המשך)

2017		2016		מספר המשפחות (2017)	צורת היישוב
לחודש בשנה	לחודש עבודה	לחודש בשנה	לחודש עבודה		
29,110	29,797	26,634	27,834	1,219	צור יצחק
40,041	40,782	37,570	38,728	1,060	קיסריה
17,409	17,973	14,887	15,780	1,340	קצרין
14,942	15,784	13,332	14,334	1,249	קריית ארבע
21,235	22,103	19,154	20,248	1,637	קרני שומרון
33,228	33,862	30,084	30,991	1,495	רמת ישי
20,885	21,368	18,546	19,359	1,223	שלומי
27,187	27,875	25,152	26,179	1,136	שערי תקוה
27,210	28,167	25,155	26,440	31,505	4,999 - 2,000
30,131	30,649	26,757	27,670	508	אחוזת ברק
24,544	25,735	24,156	25,602	635	אלון שבות
22,405	23,089	20,374	21,231	658	אליכין
27,579	28,539	26,469	27,883	470	אלעזר
29,606	30,637	26,691	28,058	809	אלקנה
26,856	27,467	24,678	25,534	1,024	בית אריה
38,892	39,486	34,061	35,022	456	בית חשמונאי
37,901	38,681	33,585	34,647	409	בית יצחק-שער חפר
15,318	16,309	14,094	15,407	413	ברכה
33,112	33,490	28,903	29,667	430	גבעת אבני
32,186	32,924	31,742	32,440	435	גבעת ברנר
26,938	27,461	24,798	25,631	573	גן נר
15,739	16,415	14,563	15,535	546	גני מודיעין
42,926	43,594	38,756	39,779	849	הר אדר
18,714	19,724	18,818	20,104	1,710	חריש
27,122	28,115	25,193	26,616	652	חשמונאים
22,259	23,279	20,320	21,642	720	טלמון
14,136	14,781	12,956	13,963	676	יבנאל
24,433	25,545	21,830	23,319	700	יד בנימין
25,823	26,989	24,146	25,479	431	יקיר
18,648	19,777	17,610	18,716	410	כוכב השחר
28,751	29,590	25,979	27,207	803	כפר אדומים
46,146	46,872	42,233	43,343	448	כפר האורנים
37,713	38,253	35,058	35,988	347	כפר ויתקין
32,815	33,282	29,524	30,473	933	כפר תבור
42,392	42,842	39,614	40,640	470	לפיד
23,546	24,397	21,098	22,392	408	מבוא חורון
24,235	24,866	21,813	22,813	304	מעגלים
18,074	18,920	16,226	17,376	449	מצפה יריחו

לוח 11 (המשך)

2017		2016		מספר המשפחות (2017)	צורת היישוב
לחודש בשנה	לחודש עבודה	לחודש בשנה	לחודש עבודה		
28,970	29,569	25,646	26,882	404	מרכז שפירא
41,324	41,799	36,819	37,608	649	מתן
27,361	28,300	24,430	25,673	477	נווה דניאל
32,274	33,432	31,446	33,434	492	נוף איילון
47,460	47,974	44,776	45,633	569	נופית
19,467	20,182	17,505	18,651	391	נוקדים
33,273	33,813	28,430	29,456	341	נורדיה
54,935	55,798	49,839	51,149	896	סביון
15,859	17,137	14,116	15,605	751	עלי
24,989	25,963	22,052	23,940	550	עלי זהב
9,366	10,074	8,798	9,574	666	עמנואל
23,785	24,681	20,796	21,938	590	עפרה
25,864	26,774	22,987	24,217	435	עץ אפרים
24,584	25,563	22,811	24,047	470	צופים
39,054	39,636	36,147	37,175	535	צור משה
23,190	24,072	20,102	21,340	855	קדומים
26,773	27,505	23,764	25,064	224	קציר
11,657	12,432	11,203	12,024	985	קריית יערים
26,584	27,134	23,676	24,520	558	ראש פינה
23,993	25,333	24,379	25,856	418	רבבה
17,574	18,637	15,702	16,994	694	שילה
47,462	47,860	42,343	43,143	479	שמשית
24,980	25,552	22,099	22,782	362	שתולים
9,640	10,267	8,829	9,590	334	תפרח
19,422	20,288	17,922	19,045	704	תקוע
13,060	13,669	12,093	12,880	218,503	יישובים עירוניים לא יהודיים סך הכול
12,136	12,817	11,409	12,272	31,924	99,999 - 50,000
11,052	11,676	10,481	11,239	9,468	אום אל-פחם
13,679	14,319	12,893	13,696	13,973	נצרת
10,803	11,576	9,915	10,941	8,483	רהט
13,128	13,714	12,234	13,010	68,789	49,999 - 20,000
13,755	14,292	12,858	13,522	5,192	באקה אל-גרביה
12,779	13,426	11,990	12,840	3,625	ג'דידה-מכר
10,769	11,272	10,077	10,818	2,067	חורה
12,789	13,331	11,981	12,747	7,694	טייבה
14,419	14,895	13,553	14,274	4,739	טירה
12,175	12,723	11,252	11,942	6,078	טמרה
11,045	11,599	10,111	11,009	2,006	כסיפה

לוח 11 (המשך)

2017		2016		מספר המשפחות (2017)	צורת היישוב
לחודש בשנה	לחודש עבודה	לחודש בשנה	לחודש עבודה		
11,444	12,067	10,760	11,553	3,962	כפר כנא
12,673	13,249	11,925	12,668	4,182	כפר קאסם
14,054	14,703	12,206	13,112	4,138	מגאר
13,766	14,505	13,016	13,941	5,868	סח'נין
13,281	14,011	12,453	13,232	4,462	עראבה
13,599	14,163	12,850	13,641	3,404	ערערה
13,419	13,925	12,590	13,296	3,887	קלנסווה
14,057	14,593	13,022	13,755	7,485	שפרעם
13,022	13,614	12,007	12,755	67,385	19,999 - 10,000
13,831	14,421	12,887	13,664	2,483	אבו סנאן
13,725	14,278	12,930	13,652	2,709	אכסאל
13,080	13,571	12,070	12,704	2,367	אעבלין
16,037	16,633	13,668	14,498	2,351	בית ג'ן
10,443	10,965	9,743	10,510	2,290	ג'סר א-זרקא
16,806	17,389	15,547	16,364	2,232	ג'ת
15,881	16,437	13,956	14,692	3,736	דאלית אל-כרמל
14,162	14,711	13,236	13,982	1,892	דבוריה
14,815	15,486	13,723	14,533	2,214	דייר אל-אסד
12,581	13,111	11,952	12,594	2,720	טורעאן
11,906	12,491	11,264	11,940	3,559	יפיע
14,571	15,253	12,689	13,564	3,035	ירכא
12,900	13,546	11,726	12,500	2,211	כאבול
10,189	10,810	9,491	10,181	3,638	כפר מנדא
15,829	16,441	14,956	15,714	3,435	כפר קרע
10,711	11,282	10,004	10,738	1,946	לקיה
12,703	13,277	11,750	12,496	2,766	מג'ד אל-כרום
11,350	11,863	10,159	10,670	2,112	מג'דל שמס
11,540	12,177	10,846	11,639	2,648	מעלה עירון
12,125	12,687	11,188	11,888	2,238	נחף
10,623	11,150	9,696	10,366	2,423	עין מאהל
16,914	17,476	15,548	16,282	2,484	עספיא
10,907	11,578	10,687	11,553	1,913	ערערה-בנגב
12,059	12,602	11,233	11,986	2,493	פורידיס
11,663	12,208	10,830	11,524	3,044	ריינה
9,965	10,500	9,279	10,021	2,446	תל שבע
13,372	13,994	12,206	13,012	37,582	9,999 - 5,000
13,446	13,863	12,367	12,980	1,346	אבו גוש
11,852	12,633	10,863	11,907	1,752	בועינה-נוג'ידאת

לוח 11 (המשך)

2017		2016		מספר המשפחות (2017)	צורת היישוב
לחודש בשנה	לחודש עבודה	לחודש בשנה	לחודש עבודה		
11,026	11,549	10,044	10,610	1,280	בוקעאטא
11,839	12,531	10,612	11,594	1,725	ביר אל-מכסור
6,437	6,716	6,075	6,696	330	ביר הדאג'
11,586	12,149	11,051	11,867	1,800	בסמ"ה
12,261	12,770	11,442	12,014	1,374	בסמת טבעון
11,537	12,106	10,695	11,329	1,408	בענה
17,363	17,799	14,588	15,414	1,339	ג'ולס
11,185	11,615	10,484	11,097	1,568	ג'לג'וליה
14,184	15,077	13,191	14,206	1,898	דייר חנא
14,199	14,779	13,317	14,024	1,263	זמר
12,227	12,841	10,586	11,521	1,497	זרזיר
16,985	17,489	14,319	15,222	1,377	חורפיש
12,671	13,509	11,739	12,829	1,135	טובא-זנגריה
16,125	16,587	14,203	14,961	1,377	יאנוח-ג'ת
15,014	15,552	13,370	14,102	1,722	כסרא-סמיע
12,828	13,540	11,645	12,422	957	כעביה-טבאש-חג'אג'רה
15,905	16,536	14,763	15,509	2,016	כפר יאסיף
11,099	11,678	10,502	11,240	1,446	משהד
18,221	18,942	16,501	17,505	1,117	עיילבון
10,144	10,887	9,615	10,436	1,420	עילוט
15,660	16,089	14,210	14,796	1,329	פקיעין (בוקיעה)
16,952	17,468	15,220	16,002	1,537	ראמה
13,859	14,427	12,803	13,498	1,120	שבלי - אום אל-גנם
9,886	10,537	9,147	9,881	1,214	שגב-שלום
11,140	11,900	10,582	11,379	1,235	שעב
14,279	14,857	13,194	13,977	12,823	4,999 - 2,000
10,470	10,943	9,596	10,363	460	אבטין
8,734	9,382	8,267	9,085	472	אום בטין
10,228	10,693	9,195	9,918	452	אל סייד
19,928	20,415	18,602	19,470	603	ג'ש (גוש חלב)
15,705	16,405	14,723	15,512	667	כאוכב אבו אל-היג'א
13,931	14,460	13,526	14,386	615	כפר ברא
18,695	19,094	16,834	17,648	722	כפר כמא
13,067	13,527	12,356	12,910	478	כפר מצר
13,042	13,606	12,270	13,016	676	מוקיבלה
13,619	14,085	12,808	13,405	766	מזרעה
10,530	11,034	9,529	10,102	742	מסעדה
22,604	23,225	20,754	21,393	643	מעיליא

לוח 11 (המשך)

2017		2016		מספר המשפחות (2017)	צורת היישוב
לחודש בשנה	לחודש עבודה	לחודש בשנה	לחודש עבודה		
13,130	13,603	12,631	13,436	433	נאעורה
16,403	17,037	13,361	14,330	827	סאג'ור
14,094	14,642	13,041	13,856	485	סולם
13,400	14,194	10,838	11,839	540	סלמה
13,960	14,643	12,573	13,180	514	עג'ר
10,565	11,151	9,566	10,366	534	עוזייר
12,236	12,556	11,378	11,912	576	עין נקובא
11,727	12,330	10,856	11,516	424	עין קנייא
18,277	18,813	16,970	17,696	668	פסוטה
12,873	13,501	12,138	12,955	526	שייח' דנון
27,545	28,252	25,585	26,518	121,984	יישובים כפריים - סה"כ
28,211	28,841	25,557	26,502	58,486	מושבים
29,172	30,002	27,091	28,083	5,130	מושבים שיתופיים
25,730	26,446	25,581	26,241	29,673	קיבוצים
17,963	19,187	17,077	18,628	563	יישובים מוסדיים יהודיים
27,426	28,304	25,160	26,407	18,403	יישובים כפריים קהילתיים
28,995	29,681	26,253	27,286	9,729	יישובים יהודיים קטנים
12,792	13,354	12,232	13,035	6,324	יישובים לא יהודיים קטנים
9,136	9,621	7,356	8,034	8,183	אוכלוסייה מחוץ ליישובים
7,666	8,085	7,267	7,902	7,699	מזה: שבטי בדווים
1,451	1,451	1,420	1,420	4	כתובת לא ידועה

לוח 12: שכר חודשי ושנתי ממוצע (ש"ח) של משפחת עובדים, לא כולל יחידים, לפי מועצה אזורית, 2017-2016

2017		2016		מספר המשפחות (2017)	מועצה אזורית
לחודש בשנה	לחודש עבודה	לחודש בשנה	לחודש עבודה		
26,368	27,122	24,513	25,527	164,813	סך כל מועצות אזוריות
9,951	10,545	9,870	10,643	1,600	אל קסום
11,760	12,392	10,329	11,251	1,396	אל-בטוף
28,536	29,184	25,936	26,949	402	אלונה
24,080	24,719	22,260	23,104	2,567	אשכול
29,232	29,882	26,088	27,040	4,370	באר טוביה
13,692	14,170	12,785	13,462	1,405	בוסתן-אל-מרג'
30,838	31,563	29,011	29,917	1,795	בני שמעון
21,376	22,010	20,779	21,559	2,486	בקעת בית שאן
34,341	34,916	30,159	31,083	1,514	ברנר
38,191	38,676	33,386	34,344	943	גדרות
22,274	22,921	21,039	21,812	3,293	גולן
22,714	23,652	21,310	22,556	4,400	גוש עציון
31,447	32,248	29,140	30,227	5,331	גזר
34,464	35,118	30,236	31,383	1,178	גן רווה
34,112	34,770	32,219	33,209	6,036	דרום השרון
20,370	20,924	19,112	19,892	5,537	הגלבוע
22,944	23,674	23,375	23,971	2,876	הגליל העליון
26,494	27,062	24,039	24,829	2,383	הגליל התחתון
26,047	26,466	24,200	24,844	753	הערבה התיכונה
22,193	23,099	20,081	21,416	1,677	הר חברון
25,630	26,336	24,477	25,406	2,231	זבולון
21,588	22,148	19,131	19,794	748	חבל אילות
25,117	26,184	21,868	23,332	1,124	חבל יבנה
30,405	31,110	28,060	29,048	4,160	חבל מודיעין
26,101	26,800	23,508	24,448	3,283	חוף אשקלון
31,395	32,028	28,972	29,930	5,438	חוף הכרמל
35,968	36,745	33,926	34,841	1,987	חוף השרון
31,639	32,350	29,782	30,695	1,577	יואב
32,628	33,287	29,566	30,605	4,296	לב השרון

לוח 12 (המשך)

שכר ממוצע של משפחה				מספר המשפחות (2017)	מועצה אזורית
2017		2016			
לחודש בשנה	לחודש עבודה	לחודש בשנה	לחודש עבודה		
25,099	25,737	22,801	23,780	2,263	לכיש
24,073	24,568	22,206	22,964	1,467	מבואות החרמון
27,732	28,308	26,080	26,754	1,980	מגידו
22,948	23,690	25,031	25,771	325	מגילות
26,070	26,740	24,933	25,698	5,267	מטה אשר
21,778	22,755	19,951	21,221	12,142	מטה בנימין
27,234	27,872	25,084	25,952	9,855	מטה יהודה
25,958	26,659	25,124	25,944	3,151	מנשה
24,185	24,686	22,418	23,202	2,296	מעלה יוסף
19,851	20,406	18,053	18,889	3,051	מרום הגליל
23,251	23,893	19,488	20,479	2,527	מרחבים
30,932	31,684	29,192	30,443	5,320	משגב
8,648	9,097	8,686	9,423	1,100	נווה מדבר
22,657	23,564	20,703	21,967	1,576	נחל שורק
23,047	23,761	21,272	22,170	1,985	עזתה
21,874	22,642	21,209	21,906	2,288	עמק הירדן
32,743	33,388	30,044	30,938	7,282	עמק חפר
33,520	34,279	30,880	31,847	7,400	עמק זרעאל
22,600	23,408	20,707	21,775	2,819	עמק לוד
22,949	23,790	21,403	22,374	1,092	ערבות הירדן
25,768	26,510	21,012	22,069	1,199	רמת נגב
22,899	23,857	20,825	22,123	8,105	שומרון
27,674	28,486	26,493	27,270	1,272	שער הנגב
22,125	22,813	19,650	20,632	2,044	שפיר
25,061	25,948	23,433	24,617	221	תמר

לוח 13: שכר חודשי ושנתי ממוצע (ש"ח) של משפחת עובדים, לא כולל יחידים, לפי מחוז ונפה, 2016-2017

2017		2016		מספר המשפחות (2017)	מחוז ונפה
לחודש בשנה	לחודש עבודה	לחודש בשנה	לחודש עבודה		
21,583	22,291	19,905	20,904	1,560,948	סך הכל
14,829	15,394	13,844	14,573	186,959	ירושלים
14,829	15,394	13,844	14,573	186,959	ירושלים
17,602	18,268	16,291	17,180	265,592	הצפון
18,233	18,908	16,935	17,874	20,819	צפת
18,274	18,950	16,670	17,601	20,990	כנרת
17,700	18,365	16,472	17,369	94,280	זרעאל
17,432	18,098	16,108	16,990	119,795	עכו
15,945	16,564	14,599	15,312	9,708	גולן
22,211	22,889	20,585	21,568	179,012	חיפה
23,668	24,318	21,867	22,850	100,323	חיפה
20,354	21,056	18,909	19,882	78,689	חדרה
26,665	27,364	24,422	25,471	402,987	המרכז
23,300	23,984	21,598	22,628	85,092	השרון
28,288	29,033	26,051	27,156	140,348	פתח תקוה
26,763	27,479	24,268	25,331	64,601	רמלה
27,128	27,763	24,618	25,594	112,946	רחובות
25,021	25,764	23,118	24,192	234,654	תל-אביב
25,021	25,764	23,118	24,192	234,654	תל-אביב
19,415	20,097	17,673	18,688	215,941	הדרום
19,891	20,541	18,083	19,070	100,258	אשקלון
19,002	19,710	17,312	18,350	115,683	באר שבע
19,222	20,101	17,701	18,852	75,784	יהודה ושומרון

לוח 14: שכר חודשי ושנתי ממוצע (ש"ח) של משפחת עובדים של יחידים, לפי צורת יישוב, 2016-2017

2017		2016		מספר המשפחות (2017)	צורת היישוב
לחודש בשנה	לחודש עבודה	לחודש בשנה	לחודש עבודה		
6,588	7,080	6,239	6,948	1,784,014	סך הכול
6,579	7,054	6,216	6,910	1,646,341	יישובים עירוניים - סה"כ
6,874	7,370	6,494	7,207	1,437,066	יישובים עירוניים יהודיים סך הכול
4,875	5,222	4,693	5,184	152,186	מעל 500,000
7,760	8,223	7,310	7,994	477,753	499,999 - 200,000
6,752	7,211	6,428	7,103	231,009	199,999 - 100,000
7,107	7,642	6,682	7,450	211,601	99,999 - 50,000
6,476	7,009	6,060	6,817	262,638	49,999 - 20,000
6,823	7,426	6,409	7,253	39,479	19,999 - 10,000
6,567	7,299	6,160	7,152	38,524	9,999 - 5,000
5,922	6,831	5,573	6,768	23,876	4,999 - 2,000
4,556	4,886	4,268	4,795	209,275	יישובים עירוניים לא יהודיים סך הכול
4,501	4,820	4,238	4,779	32,482	99,999 - 50,000
4,524	4,829	4,238	4,732	67,223	49,999 - 20,000
4,548	4,889	4,271	4,813	61,718	19,999 - 10,000
4,588	4,954	4,260	4,811	35,424	9,999 - 5,000
4,823	5,157	4,523	5,048	12,428	4,999 - 2,000
7,099	7,840	6,835	7,757	119,316	יישובים כפריים - סה"כ
7,422	8,182	6,954	7,917	55,164	מושבים
6,941	7,920	6,672	7,841	3,981	מושבים שיתופיים
7,081	7,685	7,234	7,940	35,702	קיבוצים
6,600	7,646	6,065	7,448	408	יישובים מוסדיים יהודיים
6,049	6,992	5,637	6,800	13,986	יישובים כפריים קהילתיים
6,928	7,624	6,462	7,391	10,075	יישובים יהודיים קטנים
4,817	5,153	4,630	5,185	6,103	יישובים לא יהודיים קטנים
3,528	3,902	3,340	4,015	7,606	אוכלוסייה מחוץ ליישובים
3,373	3,736	3,325	4,000	7,468	מזה: שבטי בדווים
3,957	4,807	2,622	4,057	4,645	כתובת לא ידועה

לוח 14 (המשך)

2017		2016		מספר המשפחות (2017)	צורת היישוב
לחודש בשנה	לחודש עבודה	לחודש בשנה	לחודש עבודה		
6,588	7,080	6,239	6,948	1,784,014	סך הכול
6,579	7,054	6,216	6,910	1,646,341	יישובים עירוניים - סה"כ
6,874	7,370	6,494	7,207	1,437,066	יישובים עירוניים יהודיים סך הכול
4,875	5,222	4,693	5,184	152,186	מעל 500,000
4,875	5,222	4,693	5,184	152,186	ירושלים
7,760	8,223	7,310	7,994	477,753	200,000 - 499,999
5,913	6,380	5,551	6,243	43,807	אשדוד
6,059	6,489	5,614	6,275	45,971	באר שבע
6,925	7,358	6,501	7,124	65,566	חיפה
6,242	6,695	5,907	6,597	47,225	נתניה
7,215	7,721	6,831	7,579	50,135	פתח תקוה
7,386	7,896	6,999	7,726	59,887	ראשון לציון
9,792	10,187	9,252	9,839	165,162	תל אביב - יפו
6,752	7,211	6,428	7,103	231,009	199,999 - 100,000
5,792	6,271	5,372	6,079	30,415	אשקלון
4,195	4,739	4,087	4,850	12,418	בית שמש
3,464	3,755	3,560	3,973	19,442	בני ברק
6,272	6,630	5,911	6,448	34,616	בת ים
7,006	7,432	6,607	7,266	43,323	חולון
8,369	8,913	7,909	8,670	21,187	כפר סבא
7,158	7,658	6,718	7,451	27,393	רחובות
8,766	9,209	8,359	9,034	42,215	רמת גן
7,107	7,642	6,682	7,450	211,601	50,000 - 99,999
6,797	7,195	6,410	7,043	20,113	אילת
2,341	2,688	2,336	2,796	3,681	ביתר עילית
10,400	10,872	9,829	10,500	16,182	גבעתיים
8,824	9,515	8,228	9,189	12,736	הוד השרון
8,550	9,063	8,045	8,776	23,061	הרצליה
6,302	6,762	5,901	6,577	22,331	חדרה
5,782	6,162	5,426	6,054	15,391	לוד
1,856	2,103	1,904	2,227	3,635	מודיעין עילית
8,100	9,024	7,540	8,830	14,877	מודיעין-מכבים-רעות
6,961	7,485	6,576	7,263	13,347	נהריה
5,994	6,455	5,552	6,223	12,521	קריית אתא
5,411	5,826	4,974	5,605	11,184	קריית גת
7,063	7,714	6,360	7,236	11,546	ראש העין
5,787	6,158	5,355	5,978	15,387	רמלה
7,983	8,743	7,526	8,496	15,609	רעננה

לוח 14 (המשך)

2017		2016		מספר המשפחות (2017)	צורת היישוב
לחודש בשנה	לחודש עבודה	לחודש בשנה	לחודש עבודה		
6,476	7,009	6,060	6,817	262,638	49,999 - 20,000
5,276	5,769	4,773	5,471	5,909	אופקים
6,249	6,699	5,846	6,512	7,676	אור יהודה
3,028	3,468	3,119	3,742	3,183	אלעד
7,571	8,195	7,142	8,061	3,348	באר יעקב
7,583	8,379	7,284	8,374	4,437	גבעת שמואל
6,910	7,677	6,491	7,488	4,571	גדרה
6,265	7,003	5,798	6,872	4,465	גן יבנה
6,121	6,696	5,606	6,422	8,214	דימונה
7,751	8,597	7,378	8,458	4,426	זכרון יעקב
5,115	5,519	4,740	5,316	9,866	טבריה
6,081	6,528	5,526	6,188	5,051	טירת כרמל
6,676	7,149	6,197	6,893	8,852	יבנה
7,673	8,273	7,230	8,049	6,480	יהוד
7,022	7,731	6,528	7,483	4,541	יקנעם עילית
7,144	7,817	6,674	7,614	4,200	כפר יונה
6,098	6,561	5,699	6,397	10,313	כרמיאל
7,658	8,336	7,122	8,050	5,229	מבשרת ציון
5,366	5,767	4,958	5,583	5,629	מגדל העמק
6,143	6,809	5,638	6,566	7,725	מעלה אדומים
5,797	6,275	5,378	6,080	4,616	מעלות-תרשיחא
5,423	5,747	5,169	5,695	10,223	נוף הגליל
7,800	8,465	7,398	8,257	8,720	נס ציונה
7,055	7,492	6,491	7,136	5,545	נשר
4,849	5,387	4,536	5,270	5,894	נתיבות
5,577	5,947	5,149	5,728	11,179	עכו
5,660	6,087	5,312	5,954	11,377	עפולה
5,948	6,361	5,555	6,173	5,347	ערד
7,227	7,809	6,728	7,543	8,718	פרדס חנה-כרכור
4,482	4,896	4,110	4,661	5,632	צפת
7,534	8,419	7,136	8,287	4,315	קדימה-צורן
9,508	10,201	9,000	9,922	7,255	קריית אונו
6,619	7,053	6,193	6,836	9,351	קריית ביאליק
5,685	6,063	5,382	5,924	9,573	קריית ים
6,870	7,308	6,359	7,039	9,774	קריית מוצקין
4,945	5,358	4,584	5,189	5,097	קריית מלאכי
5,808	6,208	5,426	6,052	5,749	קריית שמונה
9,827	10,514	9,489	10,391	9,854	רמת השרון

לוח 14 (המשך)

2017		2016		מספר המשפחות (2017)	צורת היישוב
לחודש בשנה	לחודש עבודה	לחודש בשנה	לחודש עבודה		
6,399	6,896	5,761	6,532	5,982	שדרות
7,657	8,783	7,162	8,521	4,322	שוהם
6,823	7,426	6,409	7,253	39,479	19,999 - 10,000
8,442	9,213	7,944	8,957	2,566	אבן יהודה
5,720	6,128	5,333	5,976	4,349	אור עקיבא
7,424	7,917	6,972	7,642	2,866	אזור
6,445	6,872	6,126	6,807	4,222	אריאל
5,494	5,986	5,054	5,791	4,101	בית שאן
7,771	8,673	7,422	8,530	2,696	בנימינה-גבעת עדה
5,668	6,202	5,477	6,235	2,678	גבעת זאב
9,038	9,743	8,611	9,658	3,256	גני תקווה
7,129	7,965	6,658	7,701	2,630	מזכרת בתיה
8,000	8,678	7,454	8,350	3,805	קריית טבעון
5,937	6,393	5,436	6,105	2,732	קריית עקרון
3,068	3,361	3,217	3,768	1,167	רכסים
7,163	8,198	6,523	7,763	2,411	תל מונד
6,567	7,299	6,160	7,152	38,524	9,999 - 5,000
7,722	8,674	7,136	8,446	1,663	אורנית
7,914	8,628	7,384	8,353	1,556	אלפי מנשה
4,390	5,260	4,015	4,970	1,370	אפרת
3,542	4,308	3,167	4,219	722	בית אל
6,691	7,198	6,088	6,937	1,503	בית דגן
5,933	6,372	5,561	6,185	1,604	בני עי"ש
6,740	7,901	6,438	7,906	1,176	בת חפר
5,443	6,016	5,063	5,963	781	גבע בנימין
5,485	5,913	4,878	5,508	1,957	חצור הגלילית
5,853	6,438	5,285	6,169	1,877	ירוחם
7,190	8,304	6,831	8,110	2,065	כוכב יאיר
2,925	3,474	3,016	3,759	663	כוכב יעקב
7,636	8,511	7,487	8,565	1,269	כפר ורדים
3,310	3,632	3,578	4,023	658	כפר חב"ד
7,392	8,281	6,772	7,978	1,233	להבים
7,416	8,389	6,914	8,256	1,482	מיתר
5,592	6,003	5,131	5,715	1,311	מצפה רמון
8,300	9,127	8,186	9,349	1,432	עומר
7,766	8,410	7,270	8,175	1,313	עתלית
7,087	7,900	6,705	7,739	1,454	פרדסיה
7,244	8,104	6,572	7,746	1,261	צור הדסה

לוח 14 (המשך)

2017		2016		מספר המשפחות (2017)	צורת היישוב
לחודש בשנה	לחודש עבודה	לחודש בשנה	לחודש עבודה		
10,551	11,492	10,455	11,437	625	צור יצחק
9,009	9,864	8,927	10,353	1,315	קיסריה
5,532	5,987	5,062	5,815	1,707	קצרין
4,234	4,839	4,001	4,718	1,246	קריית ארבע
5,961	6,687	5,310	6,243	1,274	קרני שומרון
7,062	7,717	6,565	7,458	1,550	רמת ישי
6,529	7,099	6,114	6,986	1,432	שלומי
6,957	7,774	6,734	7,741	1,025	שערי תקוה
5,922	6,831	5,573	6,768	23,876	4,999 - 2,000
6,668	7,399	6,047	7,390	377	אחוזת ברק
3,629	4,539	3,478	4,621	442	אלון שבות
5,875	6,384	5,563	6,372	783	אליכין
3,833	4,932	3,507	4,903	248	אלעזר
5,683	6,710	5,048	6,160	433	אלקנה
7,266	7,996	6,808	8,014	1,018	בית אריה
7,736	8,527	7,575	9,005	317	בית חשמונאי
8,957	9,751	8,810	9,945	394	בית יצחק-שער חפר
3,643	4,246	3,914	4,724	145	ברכה
5,415	6,367	5,271	6,364	475	גבעת אבני
7,913	8,658	8,358	9,225	537	גבעת ברנר
5,723	6,612	5,517	6,608	643	גן נר
4,094	4,539	3,696	4,367	411	גני מודיעין
7,374	8,511	6,938	8,272	758	הר אדר
6,959	7,580	6,341	7,197	1,114	חריש
3,869	4,585	3,765	4,656	580	חשמונאים
2,402	3,468	2,064	3,319	347	טלמון
4,944	5,433	4,657	5,398	593	יבנאל
2,984	3,791	2,699	3,921	372	יד בנימין
4,512	5,703	4,591	6,170	162	יקיר
3,651	4,772	3,823	5,468	232	כוכב השחר
5,243	6,282	5,085	6,442	488	כפר אדומים
8,117	9,374	7,276	9,526	391	כפר האורנים
8,765	9,413	8,212	9,106	449	כפר ויתקין
7,247	8,103	6,867	7,989	796	כפר תבור
6,998	8,063	6,660	8,218	568	לפיד
2,777	3,529	3,346	4,292	165	מבוא חורון
4,267	5,065	3,691	4,821	298	מעגלים
3,731	4,485	3,304	4,225	231	מצפה יריחו

לוח 14 (המשך)

2017		2016		מספר המשפחות (2017)	צורת היישוב
לחודש בשנה	לחודש עבודה	לחודש בשנה	לחודש עבודה		
3,910	4,781	3,700	4,786	341	מרכז שפירא
7,343	8,747	6,951	8,464	756	מתן
4,364	5,293	3,675	4,975	284	נווה דניאל
3,209	4,013	2,856	3,729	490	נוף איילון
7,939	9,217	7,283	8,819	504	נופית
5,489	6,077	5,077	6,028	180	נוקדים
8,562	9,418	7,687	8,590	318	נורדיה
9,195	10,383	9,010	10,455	835	סביון
4,071	4,956	3,725	4,843	312	עלי
5,397	6,156	4,994	6,045	117	עלי זהב
3,449	3,863	3,326	3,883	443	עמנואל
4,219	5,413	3,722	4,979	436	עפרה
6,097	7,044	5,515	6,624	277	עץ אפרים
7,222	8,291	6,440	7,643	345	צופים
7,794	8,915	7,515	8,849	427	צור משה
4,233	5,091	3,803	4,867	503	קדומים
8,275	8,853	6,896	7,699	295	קציר
2,943	3,257	2,825	3,227	536	קריית יערים
6,316	6,772	5,978	6,628	821	ראש פינה
3,258	4,810	2,697	4,366	140	רבבה
3,835	4,702	3,563	4,718	276	שילה
7,039	8,789	6,514	8,600	465	שמשית
5,911	6,575	5,239	6,285	396	שתולים
2,803	3,082	2,852	3,419	223	תפרח
5,634	6,287	5,195	6,070	389	תקוע
4,556	4,886	4,268	4,795	209,275	יישובים עירוניים לא יהודיים סך הכול
4,501	4,820	4,238	4,779	32,482	99,999 - 50,000
4,113	4,395	3,819	4,339	8,514	אום אל-פחם
4,949	5,237	4,703	5,161	15,366	נצרת
4,084	4,482	3,787	4,467	8,602	רהט
4,524	4,829	4,238	4,732	67,223	49,999 - 20,000
4,880	5,183	4,549	5,041	5,079	באקה אל-גרביה
4,643	4,905	4,246	4,673	4,048	ג'דידה-מכר
4,142	4,503	4,021	4,638	1,844	חורה
4,505	4,767	4,281	4,757	7,429	טייבה
4,835	5,085	4,564	4,998	5,435	טירה
4,331	4,620	3,954	4,409	5,586	טמרה
4,273	4,671	3,955	4,670	1,976	כסיפה

לוח 14 (המשך)

2017		2016		מספר המשפחות (2017)	צורת היישוב
לחודש בשנה	לחודש עבודה	לחודש בשנה	לחודש עבודה		
3,991	4,309	3,797	4,289	3,539	כפר כנא
4,585	4,841	4,363	4,821	4,078	כפר קאסם
4,648	5,119	4,128	4,748	3,811	מגאר
4,294	4,610	4,030	4,519	5,172	סח'נין
4,126	4,469	3,918	4,437	3,997	עראבה
4,731	5,002	4,410	4,960	3,657	ערערה
4,589	4,866	4,450	4,916	3,834	קלנסווה
4,704	5,021	4,349	4,817	7,738	שפרעם
4,548	4,889	4,271	4,813	61,718	19,999 - 10,000
4,879	5,210	4,425	4,917	2,247	אבו סנאן
4,824	5,187	4,509	5,052	2,230	אכסאל
4,774	5,069	4,613	4,981	2,407	אעבלין
4,316	4,767	3,816	4,370	2,063	בית ג'ן
4,851	5,119	4,528	4,975	2,712	ג'סר א-זרקא
5,114	5,379	4,864	5,407	2,216	ג'ת
5,096	5,564	4,592	5,266	2,657	דאלית אל-כרמל
4,689	5,012	4,557	5,061	1,787	דבוריה
4,794	5,131	4,563	5,092	2,144	דייר אל-אסד
4,536	4,846	4,276	4,767	2,280	טורעאן
4,695	4,982	4,402	4,907	3,340	יפיע
4,591	5,187	4,185	4,971	2,215	ירכא
4,277	4,585	4,041	4,524	1,840	כאבול
3,743	4,085	3,718	4,319	2,588	כפר מנדא
5,110	5,363	4,841	5,306	3,753	כפר קרע
4,025	4,346	3,660	4,263	1,901	לקיה
4,613	4,920	4,378	4,917	2,710	מג'ד אל-כרום
3,960	4,175	3,783	4,147	2,138	מג'דל שמס
4,269	4,564	4,153	4,645	2,495	מעלה עירון
4,309	4,636	4,028	4,534	2,086	נחף
4,214	4,575	3,819	4,394	2,212	עין מאהל
5,146	5,552	4,661	5,221	2,161	עספיא
3,812	4,257	3,760	4,505	2,115	ערערה-בנגב
4,769	5,056	4,437	4,939	2,196	פורידיס
4,651	4,976	4,339	4,843	3,010	ריינה
3,484	3,891	3,299	3,997	2,215	תל שבע
4,588	4,954	4,260	4,811	35,424	9,999 - 5,000
5,295	5,517	4,801	5,218	1,417	אבו גוש
4,186	4,615	3,867	4,586	1,657	בועינה-נוג'ידאת

לוח 14 (המשך)

2017		2016		מספר המשפחות (2017)	צורת היישוב
לחודש בשנה	לחודש עבודה	לחודש בשנה	לחודש עבודה		
3,921	4,179	3,390	3,801	1,057	בוקעאתא
4,464	4,956	4,213	4,924	1,475	ביר אל-מכסור
2,781	3,152	2,299	2,993	216	ביר הדאג'
4,363	4,676	4,256	4,805	1,740	בסמ"ה
5,003	5,296	4,551	5,009	1,452	בסמת טבעון
4,063	4,383	3,817	4,303	1,583	בענה
5,253	5,929	4,724	5,487	1,020	ג'ולס
4,333	4,600	4,105	4,526	2,116	גלג'וליה
4,348	4,689	4,216	4,709	1,881	דייר חנא
5,148	5,418	4,972	5,487	1,326	זמר
4,658	5,170	4,277	4,992	1,233	זרזיר
4,532	5,148	3,868	4,682	900	חורפיש
4,960	5,338	4,620	5,219	1,321	טובא-זנגריה
4,572	5,118	4,027	4,790	912	יאנוח-ג'ת
4,195	4,683	3,655	4,367	1,074	כסרא-סמיע
4,896	5,291	4,471	5,100	981	כעביה-טבאש-חג'אג'רה
4,859	5,129	4,456	4,854	2,087	כפר יאסיף
4,472	4,798	4,150	4,613	1,554	משהד
5,499	5,844	5,101	5,552	974	עיילבון
4,577	4,888	4,272	4,717	1,192	עילוט
4,600	4,976	4,155	4,666	874	פקיעין (בוקיעה)
4,799	5,116	4,325	4,815	1,646	ראמה
4,749	5,166	4,638	5,218	994	שבלי - אום אל-גנם
3,951	4,322	3,799	4,394	1,506	שגב-שלום
4,531	4,857	4,346	4,894	1,236	שעב
4,823	5,157	4,523	5,048	12,428	2,000 - 4,999
4,565	4,863	4,292	4,717	487	אבטין
3,149	3,546	3,064	3,643	486	אום בטין
5,129	5,458	4,944	5,534	389	אל סייד
6,119	6,320	5,996	6,406	717	ג'ש (גוש חלב)
4,497	4,830	4,311	4,855	665	כאוכב אבו אל-היג'א
4,559	4,868	4,452	4,943	697	כפר ברא
4,920	5,319	4,701	5,231	550	כפר כמא
4,934	5,367	4,895	5,384	483	כפר מצר
4,557	4,896	4,148	4,757	715	מוקיבלה
5,149	5,400	4,754	5,148	836	מזרעה
4,088	4,394	3,849	4,276	665	מסעדה
5,463	5,741	5,280	5,658	622	מעיליא

לוח 14 (המשך)

2017		2016		מספר המשפחות (2017)	צורת היישוב
לחודש בשנה	לחודש עבודה	לחודש בשנה	לחודש עבודה		
5,171	5,450	4,801	5,355	309	נאעורה
5,317	5,908	4,303	5,119	763	סאג'ור
5,377	5,613	4,841	5,282	544	סולם
4,294	4,830	3,758	4,569	563	סלמה
4,696	5,003	4,321	4,682	373	עג'ר
3,802	4,161	3,763	4,438	457	עוזייר
4,954	5,256	4,564	5,056	525	עין נקובא
4,800	5,048	4,393	4,844	384	עין קנייא
5,480	5,678	4,979	5,380	689	פסוטה
4,251	4,484	4,256	4,799	509	שייח' דנון
7,099	7,840	6,835	7,757	119,316	יישובים כפריים - סה"כ
7,422	8,182	6,954	7,917	55,164	מושבים
6,941	7,920	6,672	7,841	3,981	מושבים שיתופיים
7,081	7,685	7,234	7,940	35,702	קיבוצים
6,600	7,646	6,065	7,448	408	יישובים מוסדיים יהודיים
6,049	6,992	5,637	6,800	13,986	יישובים כפריים קהילתיים
6,928	7,624	6,462	7,391	10,075	יישובים יהודיים קטנים
4,817	5,153	4,630	5,185	6,103	יישובים לא יהודיים קטנים
3,528	3,902	3,340	4,015	7,606	אוכלוסייה מחוץ ליישובים
3,373	3,736	3,325	4,000	7,468	מזה: שבטי בדווים
3,957	4,807	2,622	4,057	4,645	כתובת לא ידועה

לוח 15: שכר חודשי ושנתי ממוצע (ש"ח) של משפחת עובדים של יחידים, לפי מועצה אזורית, 2016-2017

2017		2016		מספר המשפחות (2017)	מועצה אזורית
לחודש בשנה	לחודש עבודה	לחודש בשנה	לחודש עבודה		
6,770	7,511	6,521	7,472	153,029	סך כל מועצות אזוריות
4,026	4,402	3,928	4,556	1,555	אל קסום
4,530	4,914	4,248	4,889	1,269	אל-בטוף
7,467	8,240	7,298	8,263	446	אלונה
7,343	7,932	6,979	7,647	2,694	אשכול
7,316	8,108	6,676	7,721	4,157	באר טוביה
5,158	5,450	4,871	5,326	1,566	בוסתן-אל-מרג'
7,302	8,210	6,932	7,915	1,560	בני שמעון
5,901	6,537	5,933	6,810	2,368	בקעת בית שאן
7,862	8,539	7,695	8,628	1,386	ברנר
8,302	9,336	7,905	9,287	921	גדרות
6,273	6,934	6,088	6,943	3,275	גולן
4,704	5,567	4,420	5,504	2,589	גוש עציון
7,324	8,200	7,098	8,139	4,652	גזר
8,405	9,234	7,553	8,724	1,161	גן רווה
8,622	9,511	8,613	9,661	6,112	דרום השרון
5,937	6,438	5,657	6,366	5,596	הגלבוע
6,500	7,025	6,747	7,338	4,172	הגליל העליון
5,987	6,829	5,708	6,619	2,052	הגליל התחתון
6,871	7,670	6,517	7,637	698	הערבה התיכונה
4,753	5,834	4,178	5,578	915	הר חברון
6,309	6,887	6,134	6,912	2,365	זבולון
6,493	7,096	6,008	6,742	1,053	חבל אילות
5,293	6,225	5,036	6,126	614	חבל יבנה
7,672	8,519	7,242	8,427	4,056	חבל מודיעין
6,907	7,715	6,515	7,602	3,119	חוף אשקלון
7,933	8,556	7,643	8,541	6,203	חוף הכרמל
9,179	10,056	9,045	9,885	2,480	חוף השרון
7,609	8,347	7,343	8,280	1,376	יואב
7,471	8,333	6,966	8,073	4,140	לב השרון

לוח 15 (המשך)

2017		2016		מספר המשפחות (2017)	מועצה אזורית
לחודש בשנה	לחודש עבודה	לחודש בשנה	לחודש עבודה		
6,354	7,131	6,185	7,216	1,841	לכיש
6,687	7,251	6,309	7,041	1,807	מבואות החרמון
7,301	7,850	7,060	7,729	2,326	מגידו
7,080	7,745	7,380	8,320	321	מגילות
6,912	7,534	6,940	7,729	5,669	מטה אשר
4,770	5,664	4,497	5,671	7,646	מטה בנימין
7,053	7,742	6,595	7,495	9,730	מטה יהודה
7,374	8,001	7,157	7,919	3,385	מנשה
7,281	7,991	6,899	7,680	2,268	מעלה יוסף
5,873	6,422	5,515	6,264	2,613	מרום הגליל
6,494	7,115	5,912	6,723	2,273	מרחבים
6,404	7,280	5,970	7,108	5,340	משגב
3,328	3,795	3,339	4,146	729	נווה מדבר
3,929	4,712	3,583	4,700	830	נחל שורק
5,387	6,179	4,708	5,657	1,446	עזתה
6,503	6,985	6,373	6,946	3,082	עמק הירדן
7,893	8,730	7,614	8,603	7,816	עמק חפר
7,205	8,018	6,937	8,003	7,188	עמק זרעאל
5,865	6,493	5,781	6,614	1,951	עמק לוד
7,408	8,204	7,233	8,074	791	ערבות הירדן
7,012	7,674	6,526	7,330	1,187	רמת נגב
5,775	6,729	5,479	6,687	4,550	שומרון
7,999	8,570	7,771	8,556	1,782	שער הנגב
4,982	5,735	4,777	5,678	1,589	שפיר
6,932	7,584	6,585	7,288	319	תמר

לוח 16: שכר חודשי ושנתי ממוצע (ש"ח) של משפחת עובדים של יחידים, לפי מחוז ונפה, 2016-2017

2017		2016		מספר המשפחות (2017)	מחוז ונפה
לחודש בשנה	לחודש עבודה	לחודש בשנה	לחודש עבודה		
6,588	7,080	6,239	6,948	1,784,014	סך הכל
5,023	5,409	4,826	5,367	181,516	ירושלים
5,023	5,409	4,826	5,367	181,516	ירושלים
5,416	5,846	5,107	5,731	278,639	הצפון
5,674	6,123	5,407	6,028	24,964	צפת
5,436	5,918	5,085	5,724	23,233	כנרת
5,419	5,836	5,129	5,753	99,636	זרעאל
5,381	5,812	5,055	5,678	121,204	עכו
5,095	5,499	4,812	5,408	9,602	גולן
6,377	6,822	5,988	6,648	215,491	חיפה
6,609	7,054	6,182	6,826	129,482	חיפה
6,028	6,472	5,687	6,366	86,009	חדרה
7,062	7,632	6,669	7,475	431,036	המרכז
6,399	6,913	6,064	6,805	95,311	השרון
7,512	8,116	7,121	7,959	146,062	פתח תקוה
6,762	7,365	6,319	7,197	63,525	רמלה
7,194	7,748	6,781	7,561	126,138	רחובות
8,545	8,985	8,105	8,749	372,233	תל-אביב
8,545	8,985	8,105	8,749	372,233	תל-אביב
5,807	6,293	5,429	6,155	250,279	הדרום
5,938	6,436	5,534	6,260	110,409	אשקלון
5,704	6,180	5,346	6,071	139,870	באר שבע
5,198	5,914	4,967	5,918	50,172	יהודה ושומרון

לוח 17: הכנסה ממוצעת לחודש בשנה של העצמאים, אחוז העצמאים המשתכרים עד מחצית השכר הממוצע ומדד ג'יני, לפי צורת יישוב, 2017-2016

מדד האי-שוויון (ג'יני) 2017	% העצמאים המשתכרים עד מחצית השכר הממוצע		ממוצע לחודש בשנה (ש"ח)			מספר העצמאים (2017)	צורת היישוב
	2017	2016	אחוז השני	2017	2016		
0.4920	39.2	40.1	5.0	10,881	10,362	280,267	סך הכל
0.4916	39.6	40.5	4.8	10,769	10,275	251,333	יישובים עירוניים - סך הכל
0.4976	39.1	40.0	4.9	11,122	10,599	214,345	יישובים עירוניים יהודיים - סך הכל
0.5162	49.9	51.0	4.8	9,267	8,841	19,705	מעל 500,000
0.5037	38.0	39.1	4.8	11,514	10,985	66,096	499,999-200,000
0.4820	39.1	40.1	5.5	10,671	10,113	34,757	199,999-100,000
0.4948	37.5	37.9	5.4	11,526	10,940	33,932	99,999-50,000
0.4881	38.3	38.9	4.6	11,086	10,593	39,170	49,999-20,000
0.4949	36.7	37.4	4.2	11,808	11,334	7,634	19,999-10,000
0.4944	36.1	37.0	4.2	11,787	11,312	7,331	9,999-5,000
0.5023	37.2	37.9	4.9	11,797	11,249	5,720	4,999-2,000
0.4372	42.3	43.5	5.3	8,726	8,290	36,988	יישובים עירוניים לא יהודיים - סך הכל
0.4493	39.9	40.7	4.4	9,492	9,094	5,041	99,999-50,000
0.4295	41.7	42.5	4.7	8,648	8,262	12,209	49,999-20,000
0.4351	42.1	43.4	5.0	8,703	8,285	11,480	19,999-10,000
0.4375	45.3	47.3	6.8	8,230	7,703	5,952	9,999-5,000
0.4493	43.9	46.0	7.4	8,855	8,244	2,306	4,999-2,000
0.4920	35.6	37.1	6.6	11,939	11,202	27,840	יישובים כפריים יהודיים - סך הכל
0.4892	33.6	35.7	8.6	12,417	11,436	17,039	מושבים
0.5069	36.0	34.5	3.6	11,987	11,570	934	מושבים שיתופיים
0.4848	37.7	37.7	4.2	11,140	10,695	4,124	קיבוצים
0.4618	54.5	45.0	-6.8	7,366	7,902	44	יישובים מוסדיים יהודיים
0.4991	41.3	41.7	6.0	10,749	10,137	3,426	יישובים כפריים קהילתיים
0.4976	37.2	40.8	0.3	11,665	11,633	2,273	יישובים יהודיים קטנים
0.4531	41.0	43.9	7.4	9,443	8,789	697	יישובים כפריים לא יהודיים
0.4996	48.6	49.6	13.0	9,910	8,770	391	אוכלוסייה מחוץ ליישובים
0.5029	48.6	49.2	12.8	10,006	8,872	368	מזה: שבטי בדווים
	66.7	100.0	28.7	4,051	3,148	6	כתובת לא ידועה

לוח 17 (המשך)

מדד האי-שוויון (גיני) 2017	% העצמאים המשתכרים עד מחצית השכר הממוצע		ממוצע לחודש בשנה (ש"ח)			מספר העצמאים (2017)	צורת היישוב
	2017	2016	אחוז השינוי	2017	2016		
0.4920	39.2	40.1	5.0	10,881	10,362	280,267	סך הכול
0.4916	39.6	40.5	4.8	10,769	10,275	251,333	יישובים עירוניים - סך הכל
0.4976	39.1	40.0	4.9	11,122	10,599	214,345	יישובים עירוניים יהודיים
0.5162	49.9	51.0	4.8	9,267	8,841	19,705	סך הכול מעל 500,000
0.5142	49.9	51.0	4.8	9,267	8,841	19,705	ירושלים
0.5037	38.0	39.1	4.8	11,514	10,985	66,096	499,999 - 200,000
0.4774	43.1	44.6	4.5	9,718	9,298	5,667	אשדוד
0.4862	43.0	44.6	5.3	10,086	9,583	4,058	באר שבע
0.5095	40.2	41.9	5.5	11,179	10,598	7,775	חיפה
0.4771	41.6	42.8	3.9	10,013	9,636	7,283	נתניה
0.4904	35.9	36.6	4.8	11,829	11,285	7,756	פתח תקוה
0.4798	33.4	35.0	5.7	12,011	11,367	9,308	ראשון לציון
0.5193	36.6	37.1	4.5	12,439	11,908	24,249	תל אביב - יפו
0.4820	39.1	40.1	5.5	10,671	10,113	34,757	100,000 - 199,999
0.4696	43.3	44.5	5.6	9,493	8,987	3,884	אשקלון
0.4801	50.0	49.3	2.8	8,790	8,546	2,174	בית שמש
0.4703	50.9	48.9	4.2	8,290	7,957	2,792	בני ברק
0.4533	43.4	45.3	6.1	9,088	8,568	4,071	בת ים
0.4577	35.1	36.1	5.2	10,847	10,309	7,256	חולון
0.4818	33.2	35.3	6.0	12,667	11,951	3,945	כפר סבא
0.4787	37.3	38.5	6.3	11,118	10,459	4,089	רחובות
0.4957	34.7	36.1	6.3	12,315	11,585	6,546	רמת גן
0.4948	37.5	37.9	5.4	11,526	10,940	33,932	50,000 - 99,999
0.4194	28.4	30.0	3.7	11,438	11,035	2,091	אילת
0.4102	54.1	49.0	3.0	6,918	6,717	808	ביתר עילית
0.4996	31.9	32.8	6.5	13,672	12,843	2,677	גבעתיים
0.5005	33.1	33.1	4.8	13,307	12,691	2,876	הוד השרון
0.5117	34.9	36.1	5.9	12,870	12,159	4,262	הרצליה
0.4577	41.9	42.1	5.0	9,557	9,101	3,264	חדרה
0.4435	44.4	44.9	7.3	8,639	8,054	1,628	לוד
0.3586	68.7	67.0	3.5	5,691	5,500	988	מודיעין עילית
0.4934	32.7	31.9	4.9	13,375	12,748	3,247	מודיעין-מכבים-רעות
0.5044	39.5	41.2	11.4	11,419	10,251	1,654	נהריה
0.4530	38.9	41.7	7.3	10,242	9,543	1,531	קריית אתא
0.4438	37.8	39.0	5.6	10,144	9,610	1,324	קריית גת
0.4856	36.7	39.1	7.9	11,292	10,460	1,916	ראש העין
0.4300	38.5	38.8	7.1	9,526	8,892	2,303	רמלה
0.5436	36.8	36.6	4.9	13,676	13,040	3,363	רעננה
0.4881	38.3	38.9	4.6	11,086	10,593	39,170	20,000 - 49,999
0.4694	43.9	45.3	7.5	9,276	8,628	563	אופקים
0.4728	38.6	37.1	4.3	10,347	9,921	1,440	אור יהודה

לוח 17 (המשך)

מדד האי-שוויון (גיני) 2017	% העצמאים המשתכרים עד מחצית השכר הממוצע		ממוצע לחודש בשנה (ש"ח)			מספר העצמאים (2017)	צורת היישוב
	2017	2016	אחוז השני	2017	2016		
0.4172	51.6	47.7	0.5	7,639	7,601	951	אלעד
0.4310	27.9	31.4	4.3	12,350	11,838	954	באר יעקב
0.5289	30.8	31.9	0.3	15,110	15,066	871	גבעת שמואל
0.4512	29.1	32.5	6.5	12,386	11,634	828	גדרה
0.4525	31.2	33.2	8.9	11,771	10,805	862	גן יבנה
0.4926	48.3	51.5	12.4	9,296	8,273	619	דימונה
0.5153	40.6	39.2	1.2	11,570	11,436	1,017	זכרון יעקב
0.4464	47.0	46.3	4.7	8,221	7,855	1,167	טבריה
0.4385	41.6	42.7	4.4	8,978	8,597	572	טירת כרמל
0.4652	33.2	34.5	6.8	11,503	10,769	1,583	יבנה
0.4869	31.6	34.5	8.1	12,616	11,669	1,226	יהוד
0.4603	35.4	37.1	8.2	11,311	10,456	551	יקנעם עילית
0.4682	35.3	36.5	5.0	11,475	10,926	998	כפר יונה
0.4788	46.1	47.5	10.8	9,422	8,507	1,213	כרמיאל
0.4959	33.5	33.9	10.3	13,066	11,843	855	מבשרת ציון
0.4537	44.7	44.4	0.0	8,821	8,825	492	מגדל העמק
0.4696	37.1	37.7	7.0	10,828	10,118	997	מעלה אדומים
0.4388	43.2	41.2	1.9	9,250	9,075	597	מעלות-תרשיחא
0.4567	42.4	45.4	0.7	9,487	9,417	1,070	נוף הגליל
0.4886	31.3	31.4	6.4	13,449	12,643	1,787	נס ציונה
0.4752	39.7	41.3	6.3	10,635	10,005	637	נשר
0.4477	45.6	45.5	3.0	8,854	8,597	759	נתיבות
0.4516	41.3	41.4	3.7	9,795	9,445	1,245	עכו
0.4797	44.5	45.0	6.4	9,675	9,095	1,200	עפולה
0.4487	50.9	51.2	6.6	7,756	7,274	605	ערד
0.4821	39.6	40.6	8.1	10,656	9,857	2,158	פרדס חנה-כרכור
0.4554	54.1	54.6	8.5	7,489	6,904	800	צפת
0.4722	31.9	32.7	-4.8	12,363	12,982	1,149	קדימה-צורן
0.5048	29.7	30.7	4.8	14,649	13,981	1,500	קריית אונו
0.4783	40.8	39.4	2.8	10,357	10,071	996	קריית ביאליק
0.4412	46.6	45.7	5.0	8,427	8,027	870	קריית ים
0.4702	37.4	38.0	4.0	11,050	10,622	1,089	קריית מוצקין
0.4319	40.5	35.9	-2.9	8,822	9,085	602	קריית מלאכי
0.4747	45.0	42.6	1.8	9,462	9,294	584	קריית שמונה
0.5390	33.2	34.7	3.3	14,523	14,065	2,262	רמת השרון
0.4371	34.6	38.2	8.1	10,474	9,693	667	שדרות
0.5049	30.7	30.3	4.8	15,495	14,792	834	שוהם
0.4949	36.7	37.4	4.2	11,808	11,334	7,634	10,000 - 19,999
0.5134	35.0	32.6	-0.9	13,007	13,119	711	אבן יהודה
0.4097	38.7	41.4	4.4	8,922	8,549	649	אור עקיבא
0.4819	34.0	36.8	11.3	12,182	10,942	600	אזור
0.4710	45.1	45.5	6.7	9,386	8,800	534	אריאל

לוח 17 (המשך)

מדד האי-שוויון (גיני) 2017	% העצמאים המשתכרים עד מחצית השכר הממוצע		ממוצע לחודש בשנה (ש"ח)			מספר העצמאים (2017)	צורת היישוב
	2017	2016	אחוז השינוי	2017	2016		
0.4344	36.4	36.4	-0.1	9,965	9,971	440	בית שאן
0.5124	34.5	37.7	4.2	13,228	12,690	744	בנימינה-גבעת עדה
0.4632	41.1	41.7	5.6	9,923	9,395	577	גבעת זאב
0.5100	27.9	30.9	8.6	15,607	14,365	780	גני תקוה
0.4765	34.4	35.1	4.5	12,301	11,770	576	מזכרת בתיה
0.5165	39.9	41.2	0.0	11,759	11,764	776	קריית טבעון
0.4185	35.6	37.1	5.2	9,645	9,168	402	קריית עקרון
0.4058	65.7	62.7	6.1	6,179	5,826	178	רכסים
0.4926	32.1	28.2	3.3	14,192	13,736	667	תל מונד
0.4944	36.1	37.0	4.2	11,787	11,312	7,331	5,000 - 9,999
0.4523	30.4	30.4	0.7	12,211	12,128	481	אורנית
0.4469	34.0	32.4	1.2	11,331	11,196	406	אלפי מנשה
0.5453	33.9	38.8	7.0	14,000	13,079	316	אפרת
0.4930	49.0	54.1	0.7	8,854	8,793	98	בית אל
0.4509	30.7	29.5	6.5	11,234	10,544	313	בית דגן
0.3972	48.3	47.5	5.0	7,644	7,281	174	בני עיי"ש
0.4774	33.1	28.2	1.1	12,250	12,122	302	בת חפר
0.4074	42.6	41.3	1.0	7,982	7,900	162	גבע בנימין
0.4426	46.7	47.1	7.5	8,459	7,866	257	חצור הגלילית
0.5186	47.9	46.7	11.5	10,558	9,473	144	ירוחם
0.5082	30.8	29.0	2.5	14,957	14,596	490	כוכב יאיר
0.4484	60.8	54.5	-2.4	6,756	6,923	166	כוכב יעקב
0.4601	35.7	38.6	4.2	10,634	10,205	263	כפר ורדים
0.4060	41.0	42.3	2.1	8,705	8,529	188	כפר חב"ד
0.5813	24.7	27.5	2.6	21,871	21,319	166	להבים
0.4923	30.8	33.3	9.5	14,288	13,052	253	מיתר
0.4817	53.4	52.9	6.8	8,133	7,615	133	מצפה רמון
0.5126	30.5	28.6	2.5	15,951	15,569	243	עומר
0.4606	31.6	36.5	8.2	11,555	10,676	282	עתלית
0.4540	28.6	34.0	10.1	12,765	11,595	318	פרדסיה
0.4660	30.4	28.7	2.6	13,513	13,173	319	צור הדסה
0.4256	29.1	36.3	11.1	11,357	10,223	244	צור יצחק
0.5461	39.5	37.6	-1.2	13,522	13,684	319	קיסריה
0.4957	49.8	52.5	5.9	8,248	7,786	237	קצרין
0.4945	51.6	46.5	-3.0	9,387	9,679	122	קריית ארבע
0.4499	41.5	43.8	4.1	9,208	8,845	217	קרני שומרון
0.4815	36.3	40.0	7.3	11,262	10,497	245	רמת ישי
0.4902	32.4	38.5	14.1	12,220	10,706	207	שלומי
0.4469	31.6	36.7	4.8	11,003	10,499	266	שערי תקוה
0.5023	37.2	37.9	4.9	11,797	11,249	5,720	2,000 - 4,999
0.3809	23.9	30.0	10.4	11,067	10,026	71	אחוזת ברק
0.4911	33.8	27.2	-4.6	13,273	13,916	80	אלון שבות

לוח 17 (המשך)

מדד האי-שוויון (גיני) 2017	% העצמאים המשתכרים עד מחצית השכר הממוצע		ממוצע לחודש בשנה (ש"ח)			מספר העצמאים (2017)	צורת היישוב
	2017	2016	אחוז השני	2017	2016		
0.3924	35.7	34.6	2.8	9,322	9,066	185	אליכין
0.5780	33.3	34.2	19.8	15,550	12,983	78	אלעזר
0.4728	31.1	28.8	-4.0	13,457	14,018	103	אלקנה
0.4697	29.0	29.4	2.7	11,815	11,503	241	בית אריה
0.4284	23.7	25.0	20.7	13,873	11,496	97	בית חשמונאי
0.5244	40.3	43.1	7.0	11,893	11,115	129	בית יצחק-שער חפר
0.4685	40.5	39.4	-6.4	8,787	9,392	37	ברכה
0.4787	30.1	28.9	19.5	12,828	10,732	83	גבעת אבני
0.4909	37.0	40.3	15.8	12,445	10,747	81	גבעת ברנר
0.4255	24.1	33.0	7.6	13,479	12,528	112	גן נר
0.4489	48.4	51.8	10.0	9,392	8,536	93	גני מודיעין
0.5274	29.7	29.1	8.3	17,673	16,323	165	הר אדר
0.4310	42.1	46.0	7.2	8,553	7,981	280	חריש
0.5542	50.6	45.5	-6.2	11,613	12,382	89	חשמונאים
0.5039	39.6	33.7	-0.9	10,286	10,382	91	טלמון
0.4552	51.1	45.1	5.7	7,726	7,307	141	יבנאל
0.4944	47.1	45.5	18.1	10,520	8,907	104	יד בנימין
0.5541	38.3	42.6	32.1	15,022	11,373	47	יקיר
0.4361	30.3	40.0	0.3	10,963	10,924	66	כוכב השחר
0.4499	35.0	36.2	8.3	11,654	10,759	160	כפר אדומים
0.4269	23.5	25.9	6.6	14,043	13,178	132	כפר האורנים
0.5026	37.6	36.4	7.1	12,563	11,730	133	כפר ויתקין
0.5132	36.6	39.6	9.5	12,664	11,561	194	כפר תבור
0.4221	25.8	33.1	19.8	13,941	11,636	128	לפיד
0.4924	25.4	37.3	9.3	15,053	13,776	59	מבוא חורון
0.3616	29.4	20.8	-25.9	10,502	14,177	51	מעגלים
0.4469	46.2	43.6	5.2	8,221	7,818	52	מצפה יריחו
0.4624	35.9	36.7	19.8	11,161	9,316	39	מרכז שפירא
0.4626	28.9	33.3	2.6	13,348	13,006	166	מתן
0.6498	40.3	33.7	12.0	17,367	15,508	77	נווה דניאל
0.5197	38.5	42.1	-2.7	12,064	12,403	52	נוף איילון
0.5282	30.9	34.5	13.5	17,755	15,647	110	נופית
0.5802	49.1	49.2	-1.2	10,827	10,963	53	נוקדים
0.5101	41.7	35.8	-5.3	11,515	12,161	72	נורדיה
0.5517	33.9	34.3	0.3	16,707	16,653	174	סביון
0.4079	51.1	57.1	0.5	6,900	6,868	90	עלי
0.4729	45.2	30.9	-1.3	10,795	10,943	62	עלי זהב
0.3480	62.5	67.4	-6.0	5,258	5,594	48	עמנואל
0.4903	32.0	42.2	19.3	11,751	9,854	100	עפרה
0.4150	37.5	33.3	-3.8	9,795	10,185	80	עץ אפרים
0.3987	31.0	30.5	-2.8	10,866	11,184	100	צופים
0.4859	37.3	32.9	-7.7	12,262	13,280	150	צור משה

לוח 17 (המשך)

מספר העצמאים (2017)	% העצמאים המשתכרים עד מחצית השכר הממוצע		ממוצע לחודש בשנה (ש"ח)			צורת היישוב	
	2017	2016	אחוז השינוי	2017	2016		
0.5055	45.8	52.6	16.4	9,609	8,251	120	קדומים
0.4139	44.0	43.0	4.8	8,144	7,770	100	קציר
0.5378	46.3	44.1	0.5	10,445	10,389	160	קריית יערים
0.5230	46.8	59.0	27.2	9,980	7,847	171	ראש פינה
0.5286	34.1	47.7	8.1	14,834	13,725	44	רבבה
0.4681	44.1	44.1	20.2	9,378	7,799	127	שילה
0.4998	25.3	22.3	3.5	17,409	16,826	99	שמשית
0.4747	28.1	26.3	12.7	12,467	11,061	57	שתולים
0.4257	52.6	47.4	-2.5	6,894	7,070	19	תפרח
0.4537	47.6	45.9	8.1	8,128	7,521	168	תקוע
0.4372	42.3	43.5	5.3	8,726	8,290	36,988	יישובים עירוניים לא יהודיים סך הכול
0.4493	39.9	40.7	4.4	9,492	9,094	5,041	50,000 - 99,999
0.4335	42.5	42.0	4.7	8,745	8,354	1,655	אום אל-פחם
0.4453	38.5	39.8	3.9	9,698	9,335	2,607	נצרת
0.4695	39.2	41.2	5.6	10,393	9,846	779	רהט
0.4295	41.7	42.5	4.7	8,648	8,262	12,209	20,000 - 49,999
0.4242	39.4	39.4	-0.2	9,121	9,143	1,033	באקה אל-גרביה
0.4319	37.4	38.9	11.0	9,484	8,543	577	ג'דידה-מכר
0.4635	48.4	54.1	-2.6	8,246	8,465	186	חורה
0.4320	46.5	48.1	6.6	8,043	7,546	1,536	טייבה
0.4167	41.3	42.7	7.4	8,216	7,652	1,178	טירה
0.4088	34.8	37.0	5.3	9,410	8,937	952	טמרה
0.4520	46.0	55.3	13.8	9,337	8,206	126	כסיפה
0.4330	41.9	39.4	3.1	9,146	8,871	669	כפר כנא
0.4255	45.0	45.4	8.8	7,962	7,315	907	כפר קאסם
0.4038	40.3	41.3	4.1	8,551	8,218	672	מגאר
0.4206	42.3	41.5	6.2	8,456	7,960	1,036	סח'נין
0.4433	40.5	41.7	3.6	9,417	9,092	791	עראבה
0.4316	46.4	45.2	4.4	7,727	7,402	582	ערעה
0.4019	41.4	42.9	4.4	8,316	7,964	749	קלנסווה
0.4253	40.3	41.1	0.4	9,029	8,996	1,215	שפרעם
0.4351	42.1	43.4	5.0	8,703	8,285	11,480	10,000 - 19,999
0.4195	44.9	46.9	2.3	8,121	7,942	477	אבו סנאן
0.4119	30.6	32.9	1.7	10,519	10,339	624	אכסאל
0.4166	46.5	49.0	6.3	7,868	7,399	447	אעבלין
0.4350	59.8	60.2	4.8	6,338	6,051	336	בית ג'ן
0.4556	55.0	50.5	8.5	7,799	7,191	109	ג'סר א-זרקא
0.4355	45.7	45.5	2.9	8,163	7,935	495	ג'ת
0.4145	49.5	50.8	7.8	7,687	7,130	755	דאלית אל-כרמל
0.4438	40.0	38.6	4.1	9,324	8,960	412	דבוריה
0.4423	37.4	37.1	6.3	9,866	9,277	374	דייר אל-אסד

לוח 17 (המשך)

מדד האי-שוויון (גיני) 2017	% העצמאים המשתכרים עד מחצית השכר הממוצע		ממוצע לחודש בשנה (ש"ח)			מספר העצמאים (2017)	צורת היישוב
	2017	2016	אחוז השינוי	2017	2016		
0.4274	25.4	27.4	1.8	11,887	11,680	578	טורעאן
0.4215	40.1	39.4	2.8	8,848	8,611	611	יפיע
0.4498	45.2	49.1	11.9	8,275	7,392	577	ירכא
0.3754	45.3	46.4	4.6	7,387	7,060	329	כאבול
0.4677	44.0	41.2	4.4	9,240	8,851	593	כפר מנדא
0.4209	36.8	37.6	2.6	9,007	8,776	718	כפר קרע
0.4324	45.6	50.4	15.1	9,066	7,879	147	לקיה
0.3913	34.6	37.4	4.1	9,461	9,088	451	מג'ד אל-כרום
0.3733	42.6	49.7	13.3	7,362	6,499	687	מג'דל שמס
0.4476	41.7	41.2	5.7	9,054	8,567	417	מעלה עירון
0.4081	54.8	55.0	-1.4	6,609	6,700	372	נחף
0.3736	39.5	38.6	3.4	7,698	7,448	281	עין מאהל
0.4274	49.9	53.4	10.2	7,462	6,770	479	עספיא
0.5055	41.7	39.3	-2.4	10,910	11,183	127	ערעה-בנגב
0.4256	43.7	47.1	3.9	8,604	8,278	403	פורידיס
0.4105	36.4	37.3	5.3	9,324	8,859	517	ריינה
0.4688	37.8	31.5	-2.3	11,369	11,631	164	תל שבע
0.4375	45.3	47.3	6.8	8,230	7,703	5,952	5,000 - 9,999
0.4262	39.8	45.5	13.5	8,772	7,731	133	אבו גוש
0.4537	44.3	49.7	14.8	9,071	7,899	212	בועיינה-נוג'ידאת
0.3809	48.6	52.4	15.8	7,239	6,252	282	בוקעאתא
0.4223	44.4	44.8	13.1	8,887	7,858	169	ביר אל-מכסור
0.3352	80.0	66.7	-34.6	4,669	7,139	10	ביר הדאג'
0.3854	39.4	41.5	7.6	8,089	7,519	282	בסמ"ה
0.4067	41.2	41.2	8.7	8,598	7,909	204	בסמת טבעון
0.3622	38.1	37.3	-3.5	8,177	8,476	244	בענה
0.4132	64.7	70.8	12.7	5,963	5,290	136	ג'ולס
0.4377	47.7	46.9	10.8	7,795	7,039	329	ג'לג'וליה
0.4456	44.0	46.4	8.6	8,330	7,673	309	דייר חנא
0.3998	47.2	44.7	3.6	7,669	7,403	299	זמר
0.4973	38.6	37.8	-2.7	10,326	10,617	145	זרזיר
0.4550	60.0	61.6	1.4	6,438	6,350	235	חורפיש
0.4483	43.5	44.7	3.4	10,161	9,827	131	טובא-זנגריה
0.4627	53.3	60.2	11.8	6,971	6,233	169	יאנוח-ג'ת
0.4832	56.5	60.4	-0.4	6,502	6,527	230	כסרא-סמיע
0.4214	44.1	48.7	6.8	8,067	7,554	118	כעביה-טבאש-חג'אג'רה
0.4336	43.2	46.6	9.1	8,414	7,715	525	כפר יאסיף
0.3954	35.0	34.9	5.7	9,684	9,160	257	משהד
0.4684	48.8	45.7	2.7	8,811	8,582	215	עילבון
0.4010	27.5	26.2	1.5	11,426	11,259	218	עילוט
0.4453	51.7	52.1	3.9	7,544	7,261	292	פקיעין (בוקיעה)
0.4275	46.3	51.7	10.5	7,811	7,070	337	ראמה

לוח 17 (המשך)

מדד האי-שוויון (גיני) 2017	% העצמאים המשתכרים עד מחצית השכר הממוצע		ממוצע לחודש בשנה (ש"ח)			מספר העצמאים (2017)	צורת היישוב
	2017	2016	אחוז השניוני	2017	2016		
0.3951	34.2	35.6	1.4	9,819	9,685	202	שבלי - אום אל-גנם
0.4419	49.4	52.1	13.6	7,788	6,858	81	שגב-שלום
0.4000	50.0	55.3	7.6	7,031	6,534	188	שעב
0.4493	43.9	46.0	7.4	8,855	8,244	2,306	2,000 - 4,999
0.4297	48.3	45.1	9.0	8,071	7,408	58	אבטין
0.4829	67.7	78.6	49.0	7,021	4,712	31	אום בטין
0.4283	36.2	48.6	30.0	10,948	8,422	105	אל סייד
0.4730	42.8	40.2	9.4	10,826	9,893	187	ג'ש (גוש חלב)
0.3383	41.7	41.6	4.8	7,172	6,845	103	כאוכב אבו אל-היג'א
0.3882	37.1	41.9	-6.5	8,256	8,834	132	כפר ברא
0.4276	38.4	42.9	1.1	8,845	8,753	112	כפר כמא
0.3795	35.3	42.3	7.5	9,261	8,614	68	כפר מצר
0.4565	38.7	36.4	11.1	10,616	9,555	124	מוקיבלה
0.4344	48.0	49.2	11.7	8,406	7,523	127	מזרעה
0.3843	52.6	55.3	7.2	6,707	6,254	230	מסעדה
0.4581	38.5	42.9	15.3	10,513	9,119	130	מעיליא
0.4995	34.5	26.7	-10.0	12,240	13,602	87	נאעורה
0.3867	63.6	60.2	11.0	5,636	5,078	107	סאג'ור
0.4459	39.5	41.3	12.4	9,514	8,467	81	סולם
0.3432	51.3	51.4	31.3	6,798	5,175	39	סלמה
0.4529	45.6	44.8	-11.6	7,570	8,562	68	ע'ג'ר
0.3809	41.5	42.4	0.1	7,084	7,079	65	עזייר
0.4353	50.8	58.2	18.4	8,361	7,062	63	עין נקובא
0.3450	50.0	57.1	12.6	6,935	6,158	104	עין קנייא
0.5260	45.0	49.7	12.6	10,634	9,444	202	פסוטה
0.3567	28.9	32.9	-6.9	8,952	9,619	83	שייח' דנון
0.4920	35.6	37.1	6.6	11,939	11,202	27,840	יישובים כפריים - סה"כ
0.4892	33.6	35.7	8.6	12,417	11,436	17,039	מושבים
0.5069	36.0	34.5	3.6	11,987	11,570	934	מושבים שיתופיים
0.4848	37.7	37.7	4.2	11,140	10,695	4,124	קיבוצים
0.4618	54.5	45.0	-6.8	7,366	7,902	44	יישובים מוסדיים יהודיים
0.4991	41.3	41.7	6.0	10,749	10,137	3,426	יישובים כפריים קהילתיים
0.4976	37.2	40.8	0.3	11,665	11,633	2,273	יישובים יהודיים קטנים
0.4531	41.0	43.9	7.4	9,443	8,789	697	יישובים לא יהודיים קטנים
0.4996	48.6	49.6	13.0	9,910	8,770	391	אוכלוסייה מחוץ ליישובים
0.5029	48.6	49.2	12.8	10,006	8,872	368	מזה: שבטי בדווים
	66.7	100.0	28.7	4,051	3,148	6	כתובת לא ידועה

לוח 18: הכנסה ממוצעת לחודש בשנה של העצמאים, אחוז העצמאים המשתכרים עד מחצית השכר הממוצע ומדד ג'יני, לפי יישוב, 2017-2016

מדד האי-שוויון (ג'יני) 2017	% העצמאים המשתכרים עד מחצית השכר הממוצע		ממוצע לחודש בשנה (ש"ח)			מספר העצמאים (2017)	היישובים לפי סדר א'-ב'
	2017	2016	אחוז השינוי	2017	2016		
0.4920	39.2	40.1	5.0	10,881	10,362	280,267	סך הכול
0.4262	39.8	45.5	13.5	8,772	7,731	133	אבו גוש
0.4195	44.9	46.9	2.3	8,121	7,942	477	אבו סנאן
0.4297	48.3	45.1	9.0	8,071	7,408	58	אבטין
0.5134	35.0	32.6	-0.9	13,007	13,119	711	אבן יהודה
0.4335	42.5	42.0	4.7	8,745	8,354	1,655	אום אל-פחם
0.4829	67.7	78.6	49.0	7,021	4,712	31	אום בטין
0.4694	43.9	45.3	7.5	9,276	8,628	563	אופקים
0.4728	38.6	37.1	4.3	10,347	9,921	1,440	אור יהודה
0.4097	38.7	41.4	4.4	8,922	8,549	649	אור עקיבא
0.4523	30.4	30.4	0.7	12,211	12,128	481	אורנית
0.4819	34.0	36.8	11.3	12,182	10,942	600	אזור
0.3809	23.9	30.0	10.4	11,067	10,026	71	אחוזת ברק
0.4194	28.4	30.0	3.7	11,438	11,035	2,091	אילת
0.4119	30.6	32.9	1.7	10,519	10,339	624	אכסאל
0.4283	36.2	48.6	30.0	10,948	8,422	105	אל סייד
0.4911	33.8	27.2	-4.6	13,273	13,916	80	אלון שבות
0.3924	35.7	34.6	2.8	9,322	9,066	185	אליכין
0.4172	51.6	47.7	0.5	7,639	7,601	951	אלעד
0.5780	33.3	34.2	19.8	15,550	12,983	78	אלעזר
0.4469	34.0	32.4	1.2	11,331	11,196	406	אלפי מנשה
0.4728	31.1	28.8	-4.0	13,457	14,018	103	אלקנה
0.4166	46.5	49.0	6.3	7,868	7,399	447	אעבלין
0.5453	33.9	38.8	7.0	14,000	13,079	316	אפרת
0.4710	45.1	45.5	6.7	9,386	8,800	534	אריאל
0.4774	43.1	44.6	4.5	9,718	9,298	5,667	אשדוד
0.4696	43.3	44.5	5.6	9,493	8,987	3,884	אשקלון
0.4242	39.4	39.4	-0.2	9,121	9,143	1,033	באקה אל-גרביה
0.4310	27.9	31.4	4.3	12,350	11,838	954	באר יעקב
0.4862	43.0	44.6	5.3	10,086	9,583	4,058	באר שבע
0.4537	44.3	49.7	14.8	9,071	7,899	212	בועיינה-נוג'ידאת
0.3809	48.6	52.4	15.8	7,239	6,252	282	בוקעאתא
0.4223	44.4	44.8	13.1	8,887	7,858	169	ביר אל-מכסור
0.3352	80.0	66.7	-34.6	4,669	7,139	10	ביר הדאג'
0.4930	49.0	54.1	0.7	8,854	8,793	98	בית אל
0.4697	29.0	29.4	2.7	11,815	11,503	241	בית אריה
0.4350	59.8	60.2	4.8	6,338	6,051	336	בית ג'ן
0.4509	30.7	29.5	6.5	11,234	10,544	313	בית דגן

לוח 18 (המשך)

מדד האי-שוויון (גיני) 2017	אחוז העצמאים המשתכרים עד מחצית השכר הממוצע		ממוצע לחדש בשנה (ש"ח)			מספר העצמאים (2017)	היישובים לפי סדר א'-ב'
	2017	2016	אחוז השינוי	2017	2016		
0.4284	23.7	25.0	20.7	13,873	11,496	97	בית חשמונאי
0.5244	40.3	43.1	7.0	11,893	11,115	129	בית יצחק-שער חפר
0.4344	36.4	36.4	-0.1	9,965	9,971	440	בית שאן
0.4801	50.0	49.3	2.8	8,790	8,546	2,174	בית שמש
0.4102	54.1	49.0	3.0	6,918	6,717	808	ביתר עילית
0.4703	50.9	48.9	4.2	8,290	7,957	2,792	בני ברק
0.3972	48.3	47.5	5.0	7,644	7,281	174	בני עי"ש
0.5124	34.5	37.7	4.2	13,228	12,690	744	בנימינה-גבעת עדה
0.3854	39.4	41.5	7.6	8,089	7,519	282	בסמ"ה
0.4067	41.2	41.2	8.7	8,598	7,909	204	בסמת טבעון
0.3622	38.1	37.3	-3.5	8,177	8,476	244	בענה
0.4685	40.5	39.4	-6.4	8,787	9,392	37	ברכה
0.4774	33.1	28.2	1.1	12,250	12,122	302	בת חפר
0.4533	43.4	45.3	6.1	9,088	8,568	4,071	בת ים
0.4319	37.4	38.9	11.0	9,484	8,543	577	ג'דידה-מכר
0.4132	64.7	70.8	12.7	5,963	5,290	136	ג'ולס
0.4377	47.7	46.9	10.8	7,795	7,039	329	ג'לג'וליה
0.4556	55.0	50.5	8.5	7,799	7,191	109	ג'סר א-זרקא
0.4730	42.8	40.2	9.4	10,826	9,893	187	ג'ש (גוש חלב)
0.4355	45.7	45.5	2.9	8,163	7,935	495	ג'ת
0.4074	42.6	41.3	1.0	7,982	7,900	162	גבע בנימין
0.4787	30.1	28.9	19.5	12,828	10,732	83	גבעת אבני
0.4909	37.0	40.3	15.8	12,445	10,747	81	גבעת ברנר
0.4632	41.1	41.7	5.6	9,923	9,395	577	גבעת זאב
0.5289	30.8	31.9	0.3	15,110	15,066	871	גבעת שמואל
0.4996	31.9	32.8	6.5	13,672	12,843	2,677	גבעתיים
0.4512	29.1	32.5	6.5	12,386	11,634	828	גדרה
0.4525	31.2	33.2	8.9	11,771	10,805	862	גן יבנה
0.4255	24.1	33.0	7.6	13,479	12,528	112	גן נר
0.4489	48.4	51.8	10.0	9,392	8,536	93	גני מודיעין
0.5100	27.9	30.9	8.6	15,607	14,365	780	גני תקווה
0.4145	49.5	50.8	7.8	7,687	7,130	755	דאלית אל-כרמל
0.4438	40.0	38.6	4.1	9,324	8,960	412	דבוריה
0.4423	37.4	37.1	6.3	9,866	9,277	374	דייר אל-אסד
0.4456	44.0	46.4	8.6	8,330	7,673	309	דייר חנא
0.4926	48.3	51.5	12.4	9,296	8,273	619	דימונה
0.5005	33.1	33.1	4.8	13,307	12,691	2,876	הוד השרון
0.5274	29.7	29.1	8.3	17,673	16,323	165	הר אדר

לוח 18 (המשך)

מדד האי-שוויון (גיני) 2017	אחוז העצמאים המשתכרים עד מחצית השכר הממוצע		ממוצע לחדש בשנה (ש"ח)			מספר העצמאים (2017)	היישובים לפי סדר א'-ב'
	2017	2016	אחוז השינוי	2017	2016		
0.5117	34.9	36.1	5.9	12,870	12,159	4,262	הרצליה
0.5153	40.6	39.2	1.2	11,570	11,436	1,017	זכרון יעקב
0.3998	47.2	44.7	3.6	7,669	7,403	299	זמר
0.4973	38.6	37.8	-2.7	10,326	10,617	145	זרזיר
0.4577	41.9	42.1	5.0	9,557	9,101	3,264	חדרה
0.4577	35.1	36.1	5.2	10,847	10,309	7,256	חולון
0.4635	48.4	54.1	-2.6	8,246	8,465	186	חורה
0.4550	60.0	61.6	1.4	6,438	6,350	235	חורפיש
0.5095	40.2	41.9	5.5	11,179	10,598	7,775	חיפה
0.4426	46.7	47.1	7.5	8,459	7,866	257	חצור הגלילית
0.4310	42.1	46.0	7.2	8,553	7,981	280	חריש
0.5542	50.6	45.5	-6.2	11,613	12,382	89	חשמונאים
0.4464	47.0	46.3	4.7	8,221	7,855	1,167	טבריה
0.4483	43.5	44.7	3.4	10,161	9,827	131	טובא-זנגריה
0.4274	25.4	27.4	1.8	11,887	11,680	578	טורעאן
0.4320	46.5	48.1	6.6	8,043	7,546	1,536	טייבה
0.4167	41.3	42.7	7.4	8,216	7,652	1,178	טירה
0.4385	41.6	42.7	4.4	8,978	8,597	572	טירת כרמל
0.5039	39.6	33.7	-0.9	10,286	10,382	91	טלמון
0.4088	34.8	37.0	5.3	9,410	8,937	952	טמרה
0.4627	53.3	60.2	11.8	6,971	6,233	169	יאנוח-ג'ת
0.4552	51.1	45.1	5.7	7,726	7,307	141	יבנאל
0.4652	33.2	34.5	6.8	11,503	10,769	1,583	יבנה
0.4944	47.1	45.5	18.1	10,520	8,907	104	יד בנימין
0.4869	31.6	34.5	8.1	12,616	11,669	1,226	יהוד
0.4215	40.1	39.4	2.8	8,848	8,611	611	יפיע
0.5541	38.3	42.6	32.1	15,022	11,373	47	יקיר
0.4603	35.4	37.1	8.2	11,311	10,456	551	יקנעם עילית
0.5186	47.9	46.7	11.5	10,558	9,473	144	ירוחם
0.5142	49.9	51.0	4.8	9,267	8,841	19,705	ירושלים
0.4498	45.2	49.1	11.9	8,275	7,392	577	ירכא
0.3754	45.3	46.4	4.6	7,387	7,060	329	כאבול
0.3383	41.7	41.6	4.8	7,172	6,845	103	כאוכב אבו אל-היג'א
0.4361	30.3	40.0	0.3	10,963	10,924	66	כוכב השחר
0.5082	30.8	29.0	2.5	14,957	14,596	490	כוכב יאיר
0.4484	60.8	54.5	-2.4	6,756	6,923	166	כוכב יעקב
0.4520	46.0	55.3	13.8	9,337	8,206	126	כסיפה
0.4832	56.5	60.4	-0.4	6,502	6,527	230	כסרא-סמיע

לוח 18 (המשך)

מדד האי-שוויון (גי'ני) 2017	אחוז העצמאים המשתכרים עד מחצית השכר הממוצע		ממוצע לחודש בשנה (ש"ח)			מספר העצמאים (2017)	היישובים לפי סדר א'-ב'
	2017	2016	אחוז השינוי	2017	2016		
0.4214	44.1	48.7	6.8	8,067	7,554	118	כעביה-טבאש-חג'אג'רה
0.4499	35.0	36.2	8.3	11,654	10,759	160	כפר אדומים
0.3882	37.1	41.9	-6.5	8,256	8,834	132	כפר ברא
0.4269	23.5	25.9	6.6	14,043	13,178	132	כפר האורנים
0.5026	37.6	36.4	7.1	12,563	11,730	133	כפר ויתקין
0.4601	35.7	38.6	4.2	10,634	10,205	263	כפר ורדים
0.4060	41.0	42.3	2.1	8,705	8,529	188	כפר חב"ד
0.4336	43.2	46.6	9.1	8,414	7,715	525	כפר יאסיף
0.4682	35.3	36.5	5.0	11,475	10,926	998	כפר יונה
0.4276	38.4	42.9	1.1	8,845	8,753	112	כפר כמא
0.4330	41.9	39.4	3.1	9,146	8,871	669	כפר כנא
0.4677	44.0	41.2	4.4	9,240	8,851	593	כפר מנדא
0.3795	35.3	42.3	7.5	9,261	8,614	68	כפר מצר
0.4818	33.2	35.3	6.0	12,667	11,951	3,945	כפר סבא
0.4255	45.0	45.4	8.8	7,962	7,315	907	כפר קאסם
0.4209	36.8	37.6	2.6	9,007	8,776	718	כפר קרע
0.5132	36.6	39.6	9.5	12,664	11,561	194	כפר תבור
0.4788	46.1	47.5	10.8	9,422	8,507	1,213	כרמיאל
0.5813	24.7	27.5	2.6	21,871	21,319	166	להבים
0.4435	44.4	44.9	7.3	8,639	8,054	1,628	לוד
0.4221	25.8	33.1	19.8	13,941	11,636	128	לפיד
0.4324	45.6	50.4	15.1	9,066	7,879	147	לקיה
0.4924	25.4	37.3	9.3	15,053	13,776	59	מבוא חורון
0.4959	33.5	33.9	10.3	13,066	11,843	855	מבשרת ציון
0.3913	34.6	37.4	4.1	9,461	9,088	451	מג'ד אל-כרום
0.3733	42.6	49.7	13.3	7,362	6,499	687	מג'דל שמס
0.4038	40.3	41.3	4.1	8,551	8,218	672	מגאר
0.4537	44.7	44.4	0.0	8,821	8,825	492	מגדל העמק
0.3586	68.7	67.0	3.5	5,691	5,500	988	מודיעין עילית
0.4934	32.7	31.9	4.9	13,375	12,748	3,247	מודיעין-מכבים-רעות
0.4565	38.7	36.4	11.1	10,616	9,555	124	מוקיבלה
0.4765	34.4	35.1	4.5	12,301	11,770	576	מזכרת בתיה
0.4344	48.0	49.2	11.7	8,406	7,523	127	מזרעה
0.4923	30.8	33.3	9.5	14,288	13,052	253	מיתר
0.3843	52.6	55.3	7.2	6,707	6,254	230	מסעדה
0.3616	29.4	20.8	-25.9	10,502	14,177	51	מעגלים
0.4581	38.5	42.9	15.3	10,513	9,119	130	מעיליא
0.4696	37.1	37.7	7.0	10,828	10,118	997	מעלה אדומים

לוח 18 (המשך)

מדד האי-שוויון (ג'יני) 2017	אחוז העצמאים המשתכרים עד מחצית השכר הממוצע		ממוצע לחודש בשנה (ש"ח)			מספר העצמאים (2017)	היישובים לפי סדר א'-ב'
	2017	2016	אחוז השינוי	2017	2016		
0.4476	41.7	41.2	5.7	9,054	8,567	417	מעלה עירון
0.4388	43.2	41.2	1.9	9,250	9,075	597	מעלות-תרשיחא
0.4469	46.2	43.6	5.2	8,221	7,818	52	מצפה יריחו
0.4817	53.4	52.9	6.8	8,133	7,615	133	מצפה רמון
0.4624	35.9	36.7	19.8	11,161	9,316	39	מרכז שפירא
0.3954	35.0	34.9	5.7	9,684	9,160	257	משהד
0.4626	28.9	33.3	2.6	13,348	13,006	166	מתן
0.4995	34.5	26.7	-10.0	12,240	13,602	87	נאעורה
0.5044	39.5	41.2	11.4	11,419	10,251	1,654	נהריה
0.6498	40.3	33.7	12.0	17,367	15,508	77	נווה דניאל
0.5197	38.5	42.1	-2.7	12,064	12,403	52	נוף איילון
0.4567	42.4	45.4	0.7	9,487	9,417	1,070	נוף הגליל
0.5282	30.9	34.5	13.5	17,755	15,647	110	נופית
0.5802	49.1	49.2	-1.2	10,827	10,963	53	נוקדים
0.5101	41.7	35.8	-5.3	11,515	12,161	72	נורדיה
0.4081	54.8	55.0	-1.4	6,609	6,700	372	נחף
0.4886	31.3	31.4	6.4	13,449	12,643	1,787	נס ציונה
0.4453	38.5	39.8	3.9	9,698	9,335	2,607	נצרת
0.4752	39.7	41.3	6.3	10,635	10,005	637	נשר
0.4477	45.6	45.5	3.0	8,854	8,597	759	נתיבות
0.4771	41.6	42.8	3.9	10,013	9,636	7,283	נתניה
0.3867	63.6	60.2	11.0	5,636	5,078	107	סאג'ור
0.5517	33.9	34.3	0.3	16,707	16,653	174	סביון
0.4459	39.5	41.3	12.4	9,514	8,467	81	סולם
0.4206	42.3	41.5	6.2	8,456	7,960	1,036	סח'נין
0.3432	51.3	51.4	31.3	6,798	5,175	39	סלמה
0.4529	45.6	44.8	-11.6	7,570	8,562	68	עג'ר
0.3809	41.5	42.4	0.1	7,084	7,079	65	עוזייר
0.5126	30.5	28.6	2.5	15,951	15,569	243	עומר
0.4684	48.8	45.7	2.7	8,811	8,582	215	עיילבון
0.4010	27.5	26.2	1.5	11,426	11,259	218	עילוט
0.3736	39.5	38.6	3.4	7,698	7,448	281	עין מאהל
0.4353	50.8	58.2	18.4	8,361	7,062	63	עין נקובא
0.3450	50.0	57.1	12.6	6,935	6,158	104	עין קנייא
0.4516	41.3	41.4	3.7	9,795	9,445	1,245	עכו
0.4079	51.1	57.1	0.5	6,900	6,868	90	עלי
0.4729	45.2	30.9	-1.3	10,795	10,943	62	עלי זהב
0.3480	62.5	67.4	-6.0	5,258	5,594	48	עמנואל

לוח 18 (המשך)

מדד האי-שוויון (גיני) 2017	אחוז העצמאים המשתכרים עד מחצית השכר הממוצע		ממוצע לחודש בשנה (ש"ח)			מספר העצמאים (2017)	היישובים לפי סדר א'-ב'
	2017	2016	אחוז השינוי	2017	2016		
0.4274	49.9	53.4	10.2	7,462	6,770	479	עספיא
0.4797	44.5	45.0	6.4	9,675	9,095	1,200	עפולה
0.4903	32.0	42.2	19.3	11,751	9,854	100	עפרה
0.4150	37.5	33.3	-3.8	9,795	10,185	80	עץ אפרים
0.4433	40.5	41.7	3.6	9,417	9,092	791	עראבה
0.4487	50.9	51.2	6.6	7,756	7,274	605	ערד
0.4316	46.4	45.2	4.4	7,727	7,402	582	ערערה
0.5055	41.7	39.3	-2.4	10,910	11,183	127	ערערה-בנגב
0.4606	31.6	36.5	8.2	11,555	10,676	282	עתלית
0.4256	43.7	47.1	3.9	8,604	8,278	403	פורידיס
0.5260	45.0	49.7	12.6	10,634	9,444	202	פסוטה
0.4453	51.7	52.1	3.9	7,544	7,261	292	פקיעין (בוקיעה)
0.4821	39.6	40.6	8.1	10,656	9,857	2,158	פרדס חנה-כרכור
0.4540	28.6	34.0	10.1	12,765	11,595	318	פרדסיה
0.4904	35.9	36.6	4.8	11,829	11,285	7,756	פתח תקוה
0.3987	31.0	30.5	-2.8	10,866	11,184	100	צופים
0.4660	30.4	28.7	2.6	13,513	13,173	319	צור הדסה
0.4256	29.1	36.3	11.1	11,357	10,223	244	צור יצחק
0.4859	37.3	32.9	-7.7	12,262	13,280	150	צור משה
0.4554	54.1	54.6	8.5	7,489	6,904	800	צפת
0.5055	45.8	52.6	16.4	9,609	8,251	120	קדומים
0.4722	31.9	32.7	-4.8	12,363	12,982	1,149	קדימה-צורן
0.5461	39.5	37.6	-1.2	13,522	13,684	319	קיסריה
0.4019	41.4	42.9	4.4	8,316	7,964	749	קלנסווה
0.4139	44.0	43.0	4.8	8,144	7,770	100	קציר
0.4957	49.8	52.5	5.9	8,248	7,786	237	קצרין
0.5048	29.7	30.7	4.8	14,649	13,981	1,500	קריית אונו
0.4945	51.6	46.5	-3.0	9,387	9,679	122	קריית ארבע
0.4530	38.9	41.7	7.3	10,242	9,543	1,531	קריית אתא
0.4783	40.8	39.4	2.8	10,357	10,071	996	קריית ביאליק
0.4438	37.8	39.0	5.6	10,144	9,610	1,324	קריית גת
0.5165	39.9	41.2	0.0	11,759	11,764	776	קריית טבעון
0.4412	46.6	45.7	5.0	8,427	8,027	870	קריית ים
0.5378	46.3	44.1	0.5	10,445	10,389	160	קריית יערים
0.4702	37.4	38.0	4.0	11,050	10,622	1,089	קריית מוצקין
0.4319	40.5	35.9	-2.9	8,822	9,085	602	קריית מלאכי
0.4185	35.6	37.1	5.2	9,645	9,168	402	קריית עקרון
0.4747	45.0	42.6	1.8	9,462	9,294	584	קריית שמונה

לוח 18 (המשך)

מדד האי-שוויון (ג'יני) 2017	אחוז העצמאים המשתכרים עד מחצית השכר הממוצע		ממוצע לחדש בשנה (ש"ח)			מספר העצמאים (2017)	היישובים לפי סדר א'-ב'
	2017	2016	אחוז השינוי	2017	2016		
0.4499	41.5	43.8	4.1	9,208	8,845	217	קרני שומרון
0.4275	46.3	51.7	10.5	7,811	7,070	337	ראמה
0.4856	36.7	39.1	7.9	11,292	10,460	1,916	ראש העין
0.5230	46.8	59.0	27.2	9,980	7,847	171	ראש פינה
0.4798	33.4	35.0	5.7	12,011	11,367	9,308	ראשון לציון
0.5286	34.1	47.7	8.1	14,834	13,725	44	רבבה
0.4695	39.2	41.2	5.6	10,393	9,846	779	רהט
0.4787	37.3	38.5	6.3	11,118	10,459	4,089	רחובות
0.4105	36.4	37.3	5.3	9,324	8,859	517	ריינה
0.4058	65.7	62.7	6.1	6,179	5,826	178	רכסים
0.4300	38.5	38.8	7.1	9,526	8,892	2,303	רמלה
0.4957	34.7	36.1	6.3	12,315	11,585	6,546	רמת גן
0.5390	33.2	34.7	3.3	14,523	14,065	2,262	רמת השרון
0.4815	36.3	40.0	7.3	11,262	10,497	245	רמת ישי
0.5436	36.8	36.6	4.9	13,676	13,040	3,363	רעננה
0.3951	34.2	35.6	1.4	9,819	9,685	202	שבלי - אום אל-גנם
0.4419	49.4	52.1	13.6	7,788	6,858	81	שגב-שלום
0.4371	34.6	38.2	8.1	10,474	9,693	667	שדרות
0.5049	30.7	30.3	4.8	15,495	14,792	834	שוהם
0.3567	28.9	32.9	-6.9	8,952	9,619	83	שייח' דנון
0.4681	44.1	44.1	20.2	9,378	7,799	127	שילה
0.4902	32.4	38.5	14.1	12,220	10,706	207	שלומי
0.4998	25.3	22.3	3.5	17,409	16,826	99	שמשית
0.4000	50.0	55.3	7.6	7,031	6,534	188	שעב
0.4469	31.6	36.7	4.8	11,003	10,499	266	שערי תקוה
0.4253	40.3	41.1	0.4	9,029	8,996	1,215	שפרעם
0.4747	28.1	26.3	12.7	12,467	11,061	57	שתולים
0.5193	36.6	37.1	4.5	12,439	11,908	24,249	תל אביב -יפו
0.4926	32.1	28.2	3.3	14,192	13,736	667	תל מונד
0.4688	37.8	31.5	-2.3	11,369	11,631	164	תל שבע
0.4257	52.6	47.4	-2.5	6,894	7,070	19	תפרח
0.4537	47.6	45.9	8.1	8,128	7,521	168	תקוע

לוח 19: הכנסה ממוצעת לחודש בשנה של העצמאים, אחוז העצמאים המשתכרים עד מחצית השכר הממוצע ומדד ג'יני, לפי מועצה אזורית, 2016-2017

מדד האי-שוויון (ג'יני) 2017	% העצמאים המשתכרים עד מחצית השכר הממוצע		ממוצע לחודש בשנה (ש"ח)			מספר העצמאים (2017)	מועצה אזורית
	2017	2016	אחוז השניוני	2017	2016		
0.4887	35.9	37.1	6.1	11,800	11,126	34,939	סך הכל
0.4553	44.8	57.9	38.1	9,606	6,956	172	אל קסום
0.4275	46.0	47.9	2.1	7,569	7,412	161	אל-בטוף
0.4796	42.0	43.3	4.3	9,205	8,830	188	אלונה
0.4951	29.0	30.1	11.4	17,236	15,471	573	אשכול
0.4898	29.5	31.0	11.6	14,259	12,774	1,066	באר טוביה
0.4194	36.8	38.6	5.3	9,588	9,106	204	בוסתן-אל-מרג'
0.4419	27.1	29.1	-0.2	14,547	14,576	214	בני שמעון
0.4391	36.2	35.8	-0.8	10,210	10,288	359	בקעת בית שאן
0.4957	35.3	39.2	15.4	11,934	10,342	334	ברנר
0.5182	33.3	34.5	6.1	12,895	12,154	252	גדרות
0.4586	39.9	39.5	8.0	9,624	8,910	918	גולן
0.5448	42.9	41.7	5.8	11,376	10,756	686	גוש עציון
0.4855	31.2	32.8	-3.0	13,396	13,817	1,215	גזר
0.5022	31.5	34.3	15.3	14,703	12,750	289	גן רווה
0.5007	33.1	35.2	5.6	12,899	12,211	1,708	דרום השרון
0.4603	33.9	34.8	7.5	11,423	10,624	1,131	הגלבוע
0.4539	41.8	42.4	12.9	9,829	8,709	507	הגליל העליון
0.4595	39.4	38.4	2.7	10,105	9,843	503	הגליל התחתון
0.4654	31.0	32.4	16.0	13,623	11,748	393	הערבה התיכונה
0.5345	42.7	46.3	9.9	11,137	10,130	178	הר חברון
0.5250	37.0	40.1	9.9	12,780	11,629	308	זבולון
0.4482	42.7	42.0	-10.0	9,776	10,866	82	חבל אילות
0.4988	30.3	35.0	19.9	14,875	12,407	132	חבל יבנה
0.4787	33.2	34.1	6.8	12,469	11,679	1,199	חבל מודיעין
0.4531	34.3	37.1	8.4	11,449	10,561	653	חוף אשקלון
0.5035	36.2	37.0	5.1	12,371	11,770	1,385	חוף הכרמל
0.5605	39.6	36.9	-1.8	13,793	14,048	629	חוף השרון
0.4438	30.0	34.6	1.2	11,918	11,774	297	יואב
0.4848	34.3	34.9	3.8	11,990	11,547	1,383	לב השרון
0.5039	29.8	32.5	5.9	14,327	13,523	496	לכיש

לוח 19 (המשך)

מדד האי-שוויון (גיני) 2017	% העצמאים המשתכרים עד מחצית השכר הממוצע		ממוצע לחודש בשנה (ש"ח)			מספר העצמאים (2017)	מועצה אזורית
	2017	2016	אחוז השינוי	2017	2016		
0.4657	38.0	41.6	6.5	10,133	9,518	410	מבואות החרמון
0.4660	37.3	35.8	3.4	11,130	10,768	316	מגידו
0.5178	41.2	40.4	2.6	11,777	11,482	51	מגילות
0.4869	35.2	39.9	11.1	11,493	10,345	968	מטה אשר
0.4767	38.5	39.9	3.8	10,701	10,307	1,938	מטה בנימין
0.4943	35.9	38.1	9.1	12,244	11,224	2,067	מטה יהודה
0.4741	39.5	43.0	0.7	10,197	10,131	747	מנשה
0.4268	32.4	34.8	5.2	10,731	10,203	781	מעלה יוסף
0.4510	45.8	42.1	3.1	8,573	8,319	900	מרום הגליל
0.4500	30.1	32.5	6.1	11,446	10,789	479	מרחבים
0.4914	39.5	39.6	2.3	10,935	10,690	992	משגב
0.5306	72.1	67.7	9.7	6,900	6,288	43	נווה מדבר
0.4853	41.6	40.3	14.1	10,588	9,282	257	נחל שורק
0.4060	29.6	30.0	-2.5	11,247	11,538	328	עזתה
0.4787	40.8	43.0	2.6	10,070	9,817	458	עמק הירדן
0.4982	36.3	37.6	7.6	12,046	11,194	2,186	עמק חפר
0.4997	33.9	38.1	9.3	12,694	11,615	1,442	עמק זרעאל
0.4467	33.6	34.5	9.0	11,004	10,093	575	עמק לוד
0.5469	36.4	35.8	13.5	14,902	13,131	253	ערבות הירדן
0.5168	39.3	41.4	12.6	12,062	10,713	247	רמת נגב
0.4595	38.9	39.2	6.1	10,293	9,702	1,266	שומרון
0.4640	31.0	28.9	7.3	12,464	11,618	197	שער הנגב
0.4294	36.7	33.9	-6.5	10,010	10,710	349	שפיר
0.5696	31.1	38.8	28.9	19,555	15,168	74	תמר

לוח 20: הכנסה ממוצעת לחודש בשנה של העצמאים, אחוז העצמאים המשתכרים עד מחצית השכר הממוצע ומדד ג'יני, לפי מחוז ונפה, 2016-2017

מדד אי-שוויון (ג'יני) 2017	% העצמאים המשתכרים עד מחצית השכר הממוצע		ממוצע לחודש בשנה (ש"ח)			מספר העצמאים (2017)	מחוז ונפה
	2017	2016	אחוז השינוי	2017	2016		
0.4920	39.2	40.1	5.0	10,881	10,362	280,267	סך הכל
0.5118	48.1	49.1	5.3	9,605	9,125	25,094	ירושלים
0.5118	48.1	49.1	5.3	9,605	9,125	25,094	ירושלים
0.4566	41.1	42.4	5.7	9,502	8,990	45,431	הצפון
0.4680	45.7	46.1	7.6	9,108	8,465	3,929	צפת
0.4570	42.7	43.2	4.8	9,184	8,760	3,750	כינרת
0.4536	37.7	38.9	4.4	10,154	9,730	15,156	זירעאל
0.4573	42.2	43.7	6.1	9,311	8,774	20,065	עכו
0.4302	44.2	47.1	9.0	8,187	7,511	2,531	גולן
0.4804	40.8	41.9	4.5	10,204	9,763	32,084	חיפה
0.4914	41.2	42.6	5.2	10,506	9,991	15,958	חיפה
0.4686	40.5	41.1	4.0	9,906	9,522	16,126	חדרה
0.4883	35.9	36.8	5.0	11,744	11,188	79,816	המרכז
0.4819	39.1	39.9	3.5	10,646	10,284	19,251	השרון
0.5017	35.5	36.3	4.9	12,364	11,784	27,882	פתח תקוה
0.4765	34.8	35.2	4.5	11,782	11,274	11,720	רמלה
0.4789	34.0	35.4	6.6	11,907	11,171	20,963	רחובות
0.5056	36.8	37.5	5.0	11,963	11,389	57,774	תל אביב
0.5056	36.8	37.5	5.0	11,963	11,389	57,774	תל אביב
0.4787	39.5	40.9	5.6	10,615	10,051	29,435	הדרום
0.4738	39.9	41.1	5.2	10,323	9,813	15,204	אשקלון
0.4832	39.2	40.7	6.0	10,927	10,308	14,231	באר שבע
0.4871	42.6	42.4	4.2	10,200	9,788	10,625	יהודה ושומרון

לוח 21: קבוצת ההכנסה של העובדים העצמאים לפי צורת יישוב, 2017

קבוצת הכנסה (אחוזים)									סך הכל (מספרים)	צורת היישוב
יותר מ-4 פעמים השכר הממוצע	עד 4 פעמים השכר הממוצע	עד 3 פעמים השכר הממוצע	עד פעמיים השכר הממוצע	עד השכר הממוצע	עד 75% מהשכר הממוצע	עד מחצית השכר הממוצע	עד שכר מינימום	סך הכל		
2.4	2.4	6.1	21.0	11.1	17.8	4.0	35.2	100.0	280,267	סך הכל
2.4	2.3	6.0	20.7	11.1	18.0	4.1	35.5	100.0	251,333	יישובים עירוניים - סך הכל
2.7	2.5	6.3	20.8	10.8	17.7	4.0	35.1	100.0	214,345	יישובים עירוניים יהודיים - סך הכל
2.2	1.8	4.6	15.0	9.1	17.4	4.4	45.5	100.0	19,705	מעל 500,000
2.9	2.6	6.5	21.3	11.2	17.5	3.9	34.1	100.0	66,096	499,999-200,000
2.2	2.3	6.0	21.0	11.0	18.4	4.3	34.9	100.0	34,757	199,999-100,000
2.9	2.7	6.6	21.8	10.9	17.5	3.9	33.6	100.0	33,932	99,999-50,000
2.4	2.6	6.4	21.5	10.8	17.9	4.2	34.1	100.0	39,170	49,999-20,000
3.0	2.9	7.6	21.5	11.0	17.4	3.9	32.8	100.0	7,634	19,999-10,000
2.9	3.1	7.2	22.7	10.0	18.0	3.5	32.6	100.0	7,331	9,999-5,000
3.1	2.7	7.5	21.4	10.9	17.1	3.9	33.3	100.0	5,720	4,999-2,000
0.7	1.0	3.8	19.8	12.8	19.6	4.1	38.2	100.0	36,988	יישובים עירוניים לא יהודיים - סך הכל
1.0	1.4	5.2	20.8	12.3	19.4	3.8	36.1	100.0	5,041	99,999-50,000
0.6	0.9	3.6	20.2	13.6	19.4	4.3	37.4	100.0	12,209	49,999-20,000
0.8	1.0	3.6	19.9	12.7	19.9	3.9	38.2	100.0	11,480	19,999-10,000
0.7	0.8	3.2	18.5	12.1	19.5	4.2	41.1	100.0	5,952	9,999-5,000
0.8	1.0	4.4	18.2	12.0	19.6	4.1	39.8	100.0	2,306	4,999-2,000
2.8	3.0	7.3	23.9	11.2	16.2	3.5	32.1	100.0	27,840	יישובים כפריים יהודיים - סך הכל
3.0	3.3	7.5	25.0	11.4	16.1	3.3	30.4	100.0	17,039	מושבים
3.1	2.9	6.6	22.1	12.6	16.7	3.1	32.9	100.0	934	מושבים שיתופיים
2.0	2.5	7.4	23.1	10.8	16.4	3.3	34.4	100.0	4,124	קיבוצים
		4.5	20.5	9.1	11.4	4.5	50.0	100.0	44	יישובים מוסדיים יהודיים
2.3	2.6	6.4	20.5	10.4	16.6	4.6	36.7	100.0	3,426	יישובים כפריים קהילתיים
2.6	3.2	7.3	22.6	11.2	16.0	3.5	33.7	100.0	2,273	יישובים יהודיים קטנים
1.0	2.3	3.7	22.7	11.5	17.8	3.0	38.0	100.0	697	יישובים כפריים לא יהודיים
1.3	2.3	8.2	21.0	8.4	10.2	3.6	45.0	100.0	391	אוכלוסייה מחוץ ליישובים
1.4	2.4	8.4	20.9	8.2	10.1	3.5	45.1	100.0	368	מזה: שבטי בדווים
				16.7	16.7		66.7	100.0	6	כתובת לא ידועה

לוח 21 (המשך)

קבוצת הכנסה (אחוזים)									סך הכל (מספרים)	צורת היישוב
יותר מ-4 פעמים השכר הממוצע	עד 4 פעמים השכר הממוצע	עד 3 פעמים השכר הממוצע	עד פעמיים השכר הממוצע	עד השכר הממוצע	עד 75% מהשכר הממוצע	עד מחצית השכר הממוצע	עד שכר מינימום	סך הכל		
2.4	2.4	6.1	21.0	11.1	17.8	4.0	35.2	100.0	280,267	סך הכול
2.4	2.3	6.0	20.7	11.1	18.0	4.1	35.5	100.0	251,333	יישובים עירוניים - סך הכל
2.7	2.5	6.3	20.8	10.8	17.7	4.0	35.1	100.0	214,345	יישובים עירוניים יהודיים סך הכול
2.2	1.8	4.6	15.0	9.1	17.4	4.4	45.5	100.0	19,705	מעל 500,000
2.2	1.8	4.6	15.0	9.1	17.4	4.4	45.5	100.0	19,705	ירושלים
2.9	2.6	6.5	21.3	11.2	17.5	3.9	34.1	100.0	66,096	499,999 - 200,000
1.7	1.7	5.0	19.3	9.8	19.5	4.2	38.8	100.0	5,667	אשדוד
1.9	2.1	5.4	19.9	10.6	17.1	4.1	38.9	100.0	4,058	באר שבע
3.0	2.5	6.0	19.8	10.8	17.8	4.2	36.0	100.0	7,775	חיפה
1.9	1.8	5.8	19.6	11.4	17.8	4.1	37.5	100.0	7,283	נתניה
2.9	2.8	7.1	22.2	11.6	17.5	3.8	32.2	100.0	7,756	פתח תקוה
3.0	2.9	7.3	23.0	12.3	18.1	3.9	29.5	100.0	9,308	ראשון לציון
3.7	3.0	7.1	22.0	11.1	16.6	3.6	33.0	100.0	24,249	תל אביב-יפו
2.2	2.3	6.0	21.0	11.0	18.4	4.3	34.9	100.0	34,757	100,000 - 199,999
1.4	2.0	4.7	18.6	11.0	19.1	4.0	39.3	100.0	3,884	אשקלון
1.6	1.3	4.1	15.7	7.6	19.7	5.4	44.5	100.0	2,174	בית שמש
1.3	1.4	3.3	14.4	8.7	20.0	5.1	45.9	100.0	2,792	בני ברק
1.3	1.4	4.2	19.0	11.3	19.5	4.5	38.9	100.0	4,071	בת ים
2.0	2.2	6.0	23.1	12.5	19.1	4.5	30.6	100.0	7,256	חולון
3.0	3.3	9.2	23.4	11.1	16.6	3.7	29.5	100.0	3,945	כפר סבא
2.6	2.3	6.4	22.6	11.0	17.8	4.1	33.2	100.0	4,089	רחובות
3.2	3.3	7.3	23.2	11.2	17.1	3.7	31.0	100.0	6,546	רמת גן
2.9	2.7	6.6	21.8	10.9	17.5	3.9	33.6	100.0	33,932	50,000 - 99,999
1.4	2.3	7.7	26.8	13.6	19.7	3.0	25.4	100.0	2,091	אילת
0.5	1.0	1.9	10.9	9.0	22.6	5.1	49.0	100.0	808	ביתר עילית
4.8	4.1	7.8	24.8	10.8	15.8	3.7	28.2	100.0	2,677	גבעתיים
4.4	4.2	8.1	23.1	11.4	15.8	3.4	29.7	100.0	2,876	הוד השרון
4.0	3.5	7.5	22.5	10.1	17.5	3.4	31.6	100.0	4,262	הרצליה
1.3	1.7	5.0	20.5	10.9	18.7	4.7	37.2	100.0	3,264	חדרה
0.9	1.0	4.2	18.6	11.2	19.6	4.4	40.0	100.0	1,628	לוד
0.2	0.6	0.9	7.0	5.2	17.4	7.2	61.5	100.0	988	מודיעין עילית
4.0	4.1	8.7	23.8	11.2	15.4	3.2	29.5	100.0	3,247	מודיעין-מכבים-רעות
2.8	1.8	6.8	22.9	10.1	16.2	3.5	36.0	100.0	1,654	נהריה
1.6	2.1	5.9	21.9	13.3	16.4	4.5	34.4	100.0	1,531	קריית אתא
1.2	1.7	6.9	21.6	10.0	20.7	3.7	34.1	100.0	1,324	קריית גת
2.8	2.5	5.8	22.2	11.8	18.2	4.3	32.4	100.0	1,916	ראש העין
1.2	0.9	4.5	21.7	13.3	19.9	4.8	33.7	100.0	2,303	רמלה

לוח 21 (המשך)

קבוצת הכנסה (אחוזים)									סך הכל (מספרים)	צורת היישוב
יותר מ-4 פעמים השכר הממוצע	עד 4 פעמים השכר הממוצע	עד 3 פעמים השכר הממוצע	עד פעמיים השכר הממוצע	עד השכר הממוצע	עד 75% מהשכר הממוצע	עד מחצית השכר הממוצע	עד שכר מינימום	סך הכל		
5.0	3.7	7.9	21.8	8.9	15.9	3.4	33.4	100.0	3,363	רעננה
2.4	2.6	6.4	21.5	10.8	17.9	4.2	34.1	100.0	39,170	20,000 - 49,999
1.8	1.8	3.7	17.8	12.4	18.7	4.6	39.3	100.0	563	אופקים
1.9	1.7	5.7	18.6	11.8	21.6	4.8	33.8	100.0	1,440	אור יהודה
0.6	0.8	3.3	13.5	10.0	20.2	8.7	42.9	100.0	951	אלעד
2.2	2.7	8.4	28.9	12.9	17.0	2.5	25.4	100.0	954	באר יעקב
6.8	4.1	7.0	24.2	9.8	17.3	2.9	27.9	100.0	871	גבעת שמואל
3.0	2.8	7.7	26.0	16.1	15.3	3.0	26.1	100.0	828	גדרה
2.4	2.3	6.8	25.5	13.7	18.0	3.7	27.5	100.0	862	גן יבנה
1.8	1.8	6.0	17.8	6.8	17.6	4.5	43.8	100.0	619	דימונה
3.1	3.3	6.8	20.7	9.5	15.8	4.7	35.9	100.0	1,017	זכרון יעקב
0.3	1.4	3.8	18.1	10.2	19.3	4.8	42.2	100.0	1,167	טבריה
1.0	1.0	5.1	18.9	11.7	20.6	3.8	37.8	100.0	572	טירת כרמל
2.3	2.5	6.1	23.9	13.1	19.0	4.6	28.6	100.0	1,583	יבנה
2.9	3.5	8.4	23.8	11.3	18.5	3.4	28.2	100.0	1,226	יהוד
1.8	3.1	8.7	21.1	12.7	17.2	3.3	32.1	100.0	551	יקנעם עילית
1.8	3.5	8.3	22.7	9.4	18.9	3.3	32.0	100.0	998	כפר יונה
1.9	1.6	4.6	18.1	10.6	17.1	5.2	40.9	100.0	1,213	כרמיאל
4.0	3.9	8.5	23.0	11.6	15.6	3.2	30.3	100.0	855	מבשרת ציון
0.6	1.2	5.1	19.7	10.2	18.5	3.5	41.3	100.0	492	מגדל העמק
2.2	2.5	6.6	19.6	10.5	21.5	4.8	32.3	100.0	997	מעלה אדומים
0.8	1.5	5.4	20.6	10.1	18.4	5.2	38.0	100.0	597	מעלות-תרשיחא
1.1	1.8	5.7	20.0	10.0	19.0	4.0	38.4	100.0	1,070	נוף הגליל
4.0	3.6	9.1	24.3	11.4	16.3	2.5	28.8	100.0	1,787	נס ציונה
1.7	3.0	6.4	21.2	10.4	17.6	5.0	34.7	100.0	637	נשר
0.5	1.2	5.7	20.6	8.0	18.4	6.1	39.5	100.0	759	נתיבות
1.0	2.5	4.4	23.3	11.1	16.5	5.5	35.8	100.0	1,245	עכו
1.5	1.3	4.6	20.3	10.4	17.5	5.6	38.9	100.0	1,200	עפולה
0.5	1.0	3.3	14.9	8.9	20.5	5.3	45.6	100.0	605	ערד
2.3	2.2	6.0	21.6	10.6	17.7	4.2	35.4	100.0	2,158	פרדס חנה-כרכור
0.3	1.6	2.3	16.0	9.5	16.3	3.9	50.3	100.0	800	צפת
2.5	3.4	8.7	24.3	10.6	18.5	3.8	28.1	100.0	1,149	קדימה-צורן
5.1	5.3	9.1	24.0	10.2	16.5	2.9	26.8	100.0	1,500	קריית אונו
1.9	2.0	7.1	18.2	10.8	19.2	5.0	35.7	100.0	996	קריית ביאליק
0.7	1.1	3.7	19.2	11.5	17.2	5.2	41.4	100.0	870	קריית ים
2.3	3.1	6.3	22.4	9.6	18.9	4.5	32.9	100.0	1,089	קריית מוצקין
1.3	0.3	2.8	21.6	13.0	20.4	3.8	36.7	100.0	602	קריית מלאכי

לוח 21 (המשך)

קבוצת הכנסה (אחוזים)									סך הכל (מספרים)	צורת היישוב
יותר מ-4 פעמים השכר הממוצע	עד 4 פעמים השכר הממוצע	עד 3 פעמים השכר הממוצע	עד פעמיים השכר הממוצע	עד השכר הממוצע	עד 75% מהשכר הממוצע	עד מחצית השכר הממוצע	עד שכר מינימום	סך הכל		
1.4	2.1	5.8	20.0	8.0	17.6	4.3	40.8	100.0	584	קריית שמונה
5.8	3.5	8.0	22.9	10.8	15.7	2.7	30.5	100.0	2,262	רמת השרון
0.6	3.0	6.6	24.3	11.8	19.0	3.7	30.9	100.0	667	שדרות
6.2	5.3	10.2	24.8	10.0	12.8	5.0	25.7	100.0	834	שוהם
3.0	2.9	7.6	21.5	11.0	17.4	3.9	32.8	100.0	7,634	10,000 - 19,999
3.7	4.6	7.5	23.5	11.3	14.5	3.0	32.1	100.0	711	אבן יהודה
0.8	0.6	3.5	21.7	12.8	21.9	5.2	33.4	100.0	649	אור עקיבא
2.7	2.7	6.8	25.2	12.2	16.5	4.5	29.5	100.0	600	אזור
0.9	3.0	4.7	18.4	11.4	16.5	4.3	40.8	100.0	534	אריאל
0.7	0.9	7.5	24.8	9.3	20.5	3.2	33.2	100.0	440	בית שאן
3.8	5.0	9.3	20.6	11.7	15.2	2.7	31.9	100.0	744	בנימינה-גבעת עדה
1.7	1.4	7.1	17.7	10.4	20.6	5.2	35.9	100.0	577	גבעת זאב
6.4	3.6	11.5	23.2	10.9	16.4	3.3	24.6	100.0	780	גני תקוה
3.6	3.0	7.8	22.9	11.6	16.7	3.3	31.1	100.0	576	מזכרת בתיה
3.6	2.6	8.6	17.1	9.9	18.2	3.1	36.9	100.0	776	קריית טבעון
1.2	0.5	6.0	21.9	11.9	22.9	4.0	31.6	100.0	402	קריית עקרון
0.6		1.1	9.6	8.4	14.6	9.0	56.7	100.0	178	רכסים
4.8	5.1	9.6	25.0	9.9	13.5	4.0	28.0	100.0	667	תל מונד
2.9	3.1	7.2	22.7	10.0	18.0	3.5	32.6	100.0	7,331	5,000 - 9,999
1.9	4.4	8.1	27.0	10.2	18.1	3.7	26.6	100.0	481	אורנית
1.0	3.4	8.6	25.4	9.9	17.7	3.4	30.5	100.0	406	אלפי מנשה
6.0	2.5	9.8	18.0	7.9	21.8	3.2	30.7	100.0	316	אפרת
1.0	2.0	7.1	12.2	10.2	18.4	4.1	44.9	100.0	98	בית אל
1.3	2.9	8.0	24.0	8.9	24.3	2.2	28.4	100.0	313	בית דגן
	0.6	2.9	17.2	10.9	20.1	5.7	42.5	100.0	174	בני עיי"ש
3.6	2.3	7.9	23.8	11.3	17.9	4.0	29.1	100.0	302	בת חפר
0.6	1.2	1.9	18.5	12.3	22.8	3.7	38.9	100.0	162	גבע בנימין
0.4	0.8	5.4	21.0	9.3	16.3	2.7	44.0	100.0	257	חצור הגלילית
2.1	4.2	6.9	18.1	6.9	13.9	3.5	44.4	100.0	144	ירוחם
5.5	5.3	8.6	26.5	8.4	14.9	4.5	26.3	100.0	490	כוכב יאיר
1.2	0.6	3.6	6.0	8.4	19.3	6.0	54.8	100.0	166	כוכב יעקב
2.7	1.9	4.6	22.4	11.4	21.3	3.4	32.3	100.0	263	כפר ורדים
0.5		4.3	21.3	10.1	22.9	5.3	35.6	100.0	188	כפר חב"ד
12.7	7.2	7.8	22.9	11.4	13.3	3.0	21.7	100.0	166	להבים
4.7	4.7	9.9	24.5	9.9	15.4	2.4	28.5	100.0	253	מיתר
0.8	2.3	3.8	20.3	2.3	17.3	3.0	50.4	100.0	133	מצפה רמון
7.0	6.2	10.7	23.5	8.6	13.6	2.5	28.0	100.0	243	עומר

לוח 21 (המשך)

קבוצת הכנסה (אחוזים)									סך הכל (מספרים)	צורת היישוב
יותר מ-4 פעמים השכר הממוצע	עד 4 פעמים השכר הממוצע	עד 3 פעמים השכר הממוצע	עד פעמיים השכר הממוצע	עד השכר הממוצע	עד 75% מהשכר הממוצע	עד מחצית השכר הממוצע	עד שכר מינימום	סך הכל		
3.5	1.4	6.4	24.8	12.8	19.5	5.0	26.6	100.0	282	עתלית
2.8	1.9	9.1	28.9	11.3	17.3	3.8	24.8	100.0	318	פרדסיה
3.4	4.7	6.9	30.7	10.0	13.8	4.4	26.0	100.0	319	צור הדסה
2.0	3.3	6.6	29.1	8.2	21.7	3.3	25.8	100.0	244	צור יצחק
4.4	4.7	11.0	18.5	12.5	9.4	3.8	35.7	100.0	319	קיסריה
1.3	1.7	2.1	19.8	7.6	17.7	3.0	46.8	100.0	237	קצרין
0.8	2.5	8.2	12.3	8.2	16.4	4.9	46.7	100.0	122	קריית ארבע
0.5	3.7	5.1	14.7	10.1	24.4	2.8	38.7	100.0	217	קרני שומרון
2.4	3.7	6.1	24.5	8.2	18.8	2.9	33.5	100.0	245	רמת ישי
1.9	3.4	8.2	21.7	12.6	19.8	1.0	31.4	100.0	207	שלומי
3.0	0.8	7.5	23.3	15.0	18.8	1.9	29.7	100.0	266	שערי תקוה
3.1	2.7	7.5	21.4	10.9	17.1	3.9	33.3	100.0	5,720	2,000 - 4,999
	1.4	7.0	33.8	11.3	22.5	2.8	21.1	100.0	71	אחוזת ברק
5.0	5.0	7.5	22.5	10.0	16.3	2.5	31.3	100.0	80	אלון שבות
0.5	1.1	5.4	20.5	13.0	23.8	4.3	31.4	100.0	185	אליכין
7.7	3.8	6.4	17.9	14.1	16.7	3.8	29.5	100.0	78	אלעזר
3.9	4.9	10.7	21.4	15.5	12.6	3.9	27.2	100.0	103	אלקנה
2.9	2.5	5.4	25.7	14.1	20.3	2.9	26.1	100.0	241	בית אריה
3.1	6.2	6.2	28.9	20.6	11.3	4.1	19.6	100.0	97	בית חשמונאי
2.3	2.3	7.8	24.0	10.9	12.4	3.9	36.4	100.0	129	בית יצחק-שער חפר
	5.4	2.7	21.6	8.1	21.6	2.7	37.8	100.0	37	ברכה
3.6	2.4	8.4	25.3	10.8	19.3	6.0	24.1	100.0	83	גבעת אבני
6.2	2.5	4.9	23.5	9.9	16.0	1.2	35.8	100.0	81	גבעת ברנר
3.6	4.5	8.0	30.4	17.0	12.5	3.6	20.5	100.0	112	גן נר
	3.2	4.3	25.8	5.4	12.9	7.5	40.9	100.0	93	גני מודיעין
7.9	4.2	15.2	20.6	10.3	12.1	1.8	27.9	100.0	165	הר אדר
	1.8	3.9	20.7	14.3	17.1	4.6	37.5	100.0	280	חריש
4.5	3.4	12.4	5.6	6.7	16.9	4.5	46.1	100.0	89	חשמונאים
2.2	3.3	5.5	19.8	6.6	23.1	2.2	37.4	100.0	91	טלמון
0.7		5.0	18.4	7.8	17.0	7.1	44.0	100.0	141	יבנאל
1.0	2.9	9.6	22.1	2.9	14.4	4.8	42.3	100.0	104	יד בנימין
4.3	2.1	8.5	23.4	8.5	14.9	10.6	27.7	100.0	47	יקיר
	3.0	10.6	21.2	9.1	25.8	3.0	27.3	100.0	66	כוכב השחר
3.1	1.3	10.6	20.0	13.1	16.9	5.0	30.0	100.0	160	כפר אדומים
3.0	5.3	9.1	33.3	8.3	17.4	0.8	22.7	100.0	132	כפר האורנים
3.8	3.0	12.8	17.3	12.8	12.8	4.5	33.1	100.0	133	כפר ויתקין
3.6	3.1	8.2	22.2	11.9	14.4	5.7	30.9	100.0	194	כפר תבור

לוח 21 (המשך)

קבוצת הכנסה (אחוזים)									סך הכל (מספרים)	צורת היישוב
יותר מ-4 פעמים השכר הממוצע	עד 4 פעמים השכר הממוצע	עד 3 פעמים השכר הממוצע	עד פעמיים השכר הממוצע	עד השכר הממוצע	עד 75% מהשכר הממוצע	עד מחצית השכר הממוצע	עד שכר מינימום	סך הכל		
1.6	2.3	16.4	31.3	10.9	11.7	2.3	23.4	100.0	128	לפיד
6.8	5.1	6.8	23.7	8.5	23.7	1.7	23.7	100.0	59	מבוא חורון
		5.9	37.3	7.8	19.6	5.9	23.5	100.0	51	מעגלים
1.9		1.9	19.2	13.5	17.3	1.9	44.2	100.0	52	מצפה יריחו
2.6	2.6	5.1	28.2	10.3	15.4		35.9	100.0	39	מרכז שפירא
2.4	5.4	9.0	27.1	11.4	15.7	2.4	26.5	100.0	166	מתן
11.7		5.2	11.7	7.8	23.4	6.5	33.8	100.0	77	נווה דניאל
1.9	3.8	7.7	25.0	3.8	19.2		38.5	100.0	52	נוף איילון
10.0	6.4	13.6	20.0	10.9	8.2	3.6	27.3	100.0	110	נופית
5.7	1.9	1.9	17.0	3.8	20.8	1.9	47.2	100.0	53	נוקדים
4.2	2.8	11.1	13.9	11.1	15.3	4.2	37.5	100.0	72	נורדיה
10.3	4.0	9.8	19.0	8.6	14.4	4.6	29.3	100.0	174	סביון
		3.3	14.4	6.7	24.4	3.3	47.8	100.0	90	עלי
1.6	4.8	6.5	24.2	6.5	11.3	4.8	40.3	100.0	62	עלי זהב
			8.3	8.3	20.8	4.2	58.3	100.0	48	עמנואל
3.0	5.0	2.0	23.0	13.0	22.0	3.0	29.0	100.0	100	עפרה
	2.5	5.0	22.5	12.5	20.0	7.5	30.0	100.0	80	עץ אפרים
1.0	3.0	7.0	24.0	19.0	15.0	5.0	26.0	100.0	100	צופים
2.7	2.0	12.0	24.0	11.3	10.7	0.7	36.7	100.0	150	צור משה
4.2	0.8	3.3	16.7	10.0	19.2	3.3	42.5	100.0	120	קדומים
	1.0	6.0	15.0	12.0	22.0	6.0	38.0	100.0	100	קציר
5.0	0.6	3.1	11.3	10.0	23.8	5.6	40.6	100.0	160	קריית יערים
3.5	1.8	5.3	15.2	9.9	17.5	4.1	42.7	100.0	171	ראש פינה
6.8		13.6	15.9	9.1	20.5	2.3	31.8	100.0	44	רבבה
	4.7	4.7	21.3	5.5	19.7	4.7	39.4	100.0	127	שילה
5.1	5.1	13.1	28.3	14.1	9.1	4.0	21.2	100.0	99	שמשית
3.5	3.5	8.8	21.1	12.3	22.8	3.5	24.6	100.0	57	שתולים
		5.3	15.8	15.8	10.5		52.6	100.0	19	תפרח
0.6		5.4	14.3	11.3	20.8	3.6	44.0	100.0	168	תקוע
0.7	1.0	3.8	19.8	12.8	19.6	4.1	38.2	100.0	36,988	יישובים עירוניים לא יהוד
1.0	1.4	5.2	20.8	12.3	19.4	3.8	36.1	100.0	5,041	50,000 - 99,999
0.7	0.8	4.2	18.4	13.1	20.4	5.0	37.5	100.0	1,655	אום אל-פחם
1.1	1.6	5.3	22.1	12.2	19.3	3.7	34.8	100.0	2,607	נצרת
1.3	2.3	6.9	21.7	11.2	17.5	1.8	37.4	100.0	779	רהט
0.6	0.9	3.6	20.2	13.6	19.4	4.3	37.4	100.0	12,209	20,000 - 49,999
0.9	0.9	3.4	22.7	14.3	18.4	4.1	35.3	100.0	1,033	באקה אל-גרביה
0.7	2.1	3.6	24.6	11.8	19.8	4.2	33.3	100.0	577	ג'דידה-מכר

לוח 21 (המשך)

קבוצת הכנסה (אחוזים)									סך הכל (מספרים)	צורת היישוב
יותר מ-4 פעמים השכר הממוצע	עד 4 פעמים השכר הממוצע	עד 3 פעמים השכר הממוצע	עד פעמיים השכר הממוצע	עד השכר הממוצע	עד 75% מהשכר הממוצע	עד מחצית השכר הממוצע	עד שכר מינימום	סך הכל		
0.5	1.1	3.2	23.1	8.6	15.1	1.6	46.8	100.0	186	חורה
0.7	0.8	3.1	17.2	12.0	19.7	4.8	41.7	100.0	1,536	טייבה
0.7	0.6	2.5	18.0	14.1	22.9	4.1	37.2	100.0	1,178	טירה
0.8	0.5	4.3	22.8	15.3	21.4	3.9	30.9	100.0	952	טמרה
	2.4	6.3	22.2	7.1	15.9	2.4	43.7	100.0	126	כסיפה
1.3	0.6	4.2	21.5	14.2	16.3	3.7	38.1	100.0	669	כפר כנא
0.4	1.0	2.9	19.1	12.3	19.3	4.2	40.8	100.0	907	כפר קאסם
0.1	0.7	3.0	24.1	14.4	17.3	5.2	35.1	100.0	672	מגאר
0.6	0.8	3.6	18.8	14.4	19.6	5.4	36.9	100.0	1,036	סח'נין
0.5	1.8	5.3	22.3	12.1	17.6	3.4	37.0	100.0	791	עראבה
0.5	1.0	2.2	16.7	13.6	19.6	4.5	41.9	100.0	582	ערערה
0.5	0.3	3.1	18.2	17.4	19.2	5.7	35.6	100.0	749	קלנסווה
0.5	1.3	4.8	19.8	13.9	19.3	3.7	36.6	100.0	1,215	שפרעם
0.8	1.0	3.6	19.9	12.7	19.9	3.9	38.2	100.0	11,480	10,000 - 19,999
0.4	0.8	2.9	20.5	13.0	17.4	4.2	40.7	100.0	477	אבו סנאן
1.3	1.9	4.2	27.9	16.5	17.6	2.1	28.5	100.0	624	אכסאל
0.4	0.7	3.4	18.3	10.5	20.1	5.4	41.2	100.0	447	אעבלין
0.6	0.9	0.3	9.8	8.9	19.6	4.2	55.7	100.0	336	בית ג'ן
0.9	1.8	2.8	11.9	16.5	11.0	6.4	48.6	100.0	109	ג'סר א-זרקא
1.2	0.8	1.8	18.8	11.1	20.6	4.0	41.6	100.0	495	ג'ת
0.7	0.5	1.6	20.8	9.3	17.6	4.9	44.6	100.0	755	דאלית אל-כרמל
1.5	1.2	2.9	23.8	14.1	16.5	3.6	36.4	100.0	412	דבוריה
1.9	1.1	3.5	20.1	16.8	19.3	7.0	30.5	100.0	374	דייר אל-אסד
1.6	2.8	9.2	23.0	15.6	22.5	2.9	22.5	100.0	578	טורעאן
0.2	1.5	4.4	20.8	12.8	20.3	4.7	35.4	100.0	611	יפיע
0.3	0.7	2.3	21.1	10.7	19.6	3.8	41.4	100.0	577	ירכא
	0.3	0.9	19.1	10.6	23.7	5.5	39.8	100.0	329	כאבול
1.5	1.9	5.1	16.4	11.3	19.9	4.6	39.5	100.0	593	כפר מנדא
0.8	1.1	4.0	20.6	16.6	20.1	1.9	34.8	100.0	718	כפר קרע
	0.7	8.8	21.8	10.2	12.9	3.4	42.2	100.0	147	לקיה
0.4	1.3	4.4	24.6	13.7	20.8	2.0	32.6	100.0	451	מג'ד אל-כרום
0.1	0.1	2.0	15.1	12.2	27.7	5.1	37.6	100.0	687	מג'דל שמס
0.7	1.0	4.8	22.3	11.3	18.2	2.9	38.8	100.0	417	מעלה עירון
0.3	0.5	1.9	12.9	9.4	20.2	4.6	50.3	100.0	372	נחף
	0.4	1.4	19.9	17.1	21.7	3.6	35.9	100.0	281	עין מאהל
0.8	0.2	2.1	15.0	10.9	21.1	2.9	47.0	100.0	479	עספיא
1.6		7.9	22.0	11.8	15.0	3.1	38.6	100.0	127	ערערה-בנגב

לוח 21 (המשך)

קבוצת הכנסה (אחוזים)									סך הכל (מספרים)	צורת היישוב
יותר מ-4 פעמים השכר הממוצע	עד 4 פעמים השכר הממוצע	עד 3 פעמים השכר הממוצע	עד פעמיים השכר הממוצע	עד השכר הממוצע	עד 75% מהשכר הממוצע	עד מחצית השכר הממוצע	עד שכר מינימום	סך הכל		
0.2	1.2	4.5	18.6	13.4	18.4	3.7	40.0	100.0	403	פורידיס
0.6	1.2	5.4	21.3	14.5	20.7	3.7	32.7	100.0	517	ריינה
2.4	1.2	7.9	29.3	7.9	13.4	3.0	34.8	100.0	164	תל שבע
0.7	0.8	3.2	18.5	12.1	19.5	4.2	41.1	100.0	5,952	5,000 - 9,999
0.8		1.5	24.8	13.5	19.5	1.5	38.3	100.0	133	אבו גוש
1.4	1.4	4.2	20.8	10.4	17.5	2.4	42.0	100.0	212	בועיינה-נוג'ידאת
	0.7	2.1	15.2	12.4	20.9	3.9	44.7	100.0	282	בוקעאתא
1.2	0.6	5.3	19.5	13.6	15.4	5.9	38.5	100.0	169	ביר אל-מכסור
			10.0		10.0	10.0	70.0	100.0	10	ביר הדאג'
0.4	1.4	1.8	16.3	16.0	24.8	4.3	35.1	100.0	282	בסמ"ה
0.5		3.4	22.5	15.2	17.2	2.5	38.7	100.0	204	בסמת טבעון
		2.0	25.0	15.2	19.7	4.1	34.0	100.0	244	בענה
	1.5		11.8	5.1	16.9	5.1	59.6	100.0	136	ג'ולס
1.2	0.3	1.8	15.8	10.6	22.5	4.0	43.8	100.0	329	גלג'וליה
1.0	0.3	3.9	16.8	11.0	23.0	3.6	40.5	100.0	309	דייר חנא
0.3	0.3	2.0	18.7	11.0	20.4	6.4	40.8	100.0	299	זמר
2.1	0.7	6.2	15.9	20.7	15.9	2.8	35.9	100.0	145	זרזיר
0.4	0.4	1.3	14.5	10.2	13.2	1.7	58.3	100.0	235	חורפיש
	4.6	7.6	19.8	5.3	19.1	7.6	35.9	100.0	131	טובא-זנגריה
0.6	1.8	1.2	11.2	7.7	24.3	5.3	47.9	100.0	169	יאנוח-ג'ת
0.9	0.4	0.9	10.0	9.1	22.2	3.5	53.0	100.0	230	כסרא-סמיע
		4.2	22.9	10.2	18.6	3.4	40.7	100.0	118	כעביה-טבאש-חג'אג'רה
0.8	1.0	3.0	16.6	12.8	22.7	5.3	37.9	100.0	525	כפר יאסיף
0.8		5.1	28.0	14.8	16.3	3.1	31.9	100.0	257	משהד
0.9	1.4	5.1	20.0	8.8	14.9	5.1	43.7	100.0	215	עיילבון
0.9	1.8	8.3	32.1	14.2	15.1	1.8	25.7	100.0	218	עילוט
0.7	0.7	2.1	17.1	9.6	18.2	4.8	46.9	100.0	292	פקיעין (בוקיעה)
0.3	1.5	3.0	14.5	12.8	21.7	4.7	41.5	100.0	337	ראמה
0.5	1.0	5.4	28.2	18.3	12.4	3.5	30.7	100.0	202	שבלי - אום אל-גנם
		1.2	2.5	22.2	9.9	14.8	3.7	45.7	81	שגב-שלום
1.1	0.5	1.6	10.1	11.2	25.5	6.9	43.1	100.0	188	שעב
0.8	1.0	4.4	18.2	12.0	19.6	4.1	39.8	100.0	2,306	2,000 - 4,999
	1.7	6.9	12.1	12.1	19.0	5.2	43.1	100.0	58	אבטין
	3.2		19.4	6.5	3.2		67.7	100.0	31	אום בטין
1.0		13.3	24.8	8.6	16.2	3.8	32.4	100.0	105	אל סייד
1.6	3.7	6.4	21.9	9.6	13.9	4.8	38.0	100.0	187	ג'ש (גוש חלב)

לוח 21 (המשך)

קבוצת הכנסה (אחוזים)									סך הכל (מספרים)	צורת היישוב
יותר מ-4 פעמים השכר הממוצע	עד 4 פעמים השכר הממוצע	עד 3 פעמים השכר הממוצע	עד פעמיים השכר הממוצע	עד השכר הממוצע	עד 75% מהשכר הממוצע	עד מחצית השכר הממוצע	עד שכר מינימום	סך הכל		
			14.6	18.4	25.2	2.9	38.8	100.0	103	כאוכב אבו אל-היג'א
		5.3	20.5	18.9	18.2	2.3	34.8	100.0	132	כפר ברא
0.9	0.9	5.4	18.8	12.5	23.2	4.5	33.9	100.0	112	כפר כמא
	2.9	1.5	20.6	23.5	16.2	7.4	27.9	100.0	68	כפר מצר
1.6	1.6	8.1	21.8	8.9	19.4	3.2	35.5	100.0	124	מוקיבלה
0.8	0.8	2.4	19.7	11.8	16.5	5.5	42.5	100.0	127	מזרעה
	0.4	2.2	11.7	10.9	22.2	2.6	50.0	100.0	230	מסעדה
2.3	0.8	3.1	26.2	10.8	18.5	5.4	33.1	100.0	130	מעיליא
2.3	3.4	4.6	28.7	14.9	11.5	1.1	33.3	100.0	87	נאעורה
			13.1	4.7	18.7	5.6	57.9	100.0	107	סאג'ור
	3.7	3.7	22.2	14.8	16.0	3.7	35.8	100.0	81	סולם
			20.5	7.7	20.5	12.8	38.5	100.0	39	סלמה
1.5		2.9	17.6	8.8	23.5	1.5	44.1	100.0	68	עג'ר
		1.5	16.9	10.8	29.2	3.1	38.5	100.0	65	עוזייר
	1.6	7.9	11.1	15.9	12.7	1.6	49.2	100.0	63	עין נקובא
1.0		1.0	10.6	12.5	25.0	3.8	46.2	100.0	104	עין קנייא
1.5		7.9	13.9	9.9	21.8	6.4	38.6	100.0	202	פסוטה
		4.8	19.3	14.5	32.5	3.6	25.3	100.0	83	שייח' דנון
2.8	3.0	7.3	23.9	11.2	16.2	3.5	32.1	100.0	27,840	יישובים כפריים - סה"כ
3.0	3.3	7.5	25.0	11.4	16.1	3.3	30.4	100.0	17,039	מושבים
3.1	2.9	6.6	22.1	12.6	16.7	3.1	32.9	100.0	934	מושבים שיתופיים
2.0	2.5	7.4	23.1	10.8	16.4	3.3	34.4	100.0	4,124	קיבוצים
		4.5	20.5	9.1	11.4	4.5	50.0	100.0	44	יישובים מוסדיים יהודיים
2.3	2.6	6.4	20.5	10.4	16.6	4.6	36.7	100.0	3,426	יישובים כפריים קהילתיים
2.6	3.2	7.3	22.6	11.2	16.0	3.5	33.7	100.0	2,273	יישובים יהודיים קטנים
1.0	2.3	3.7	22.7	11.5	17.8	3.0	38.0	100.0	697	יישובים לא יהודיים קטנים
1.3	2.3	8.2	21.0	8.4	10.2	3.6	45.0	100.0	391	אוכלוסייה מחוץ ליישובים
1.4	2.4	8.4	20.9	8.2	10.1	3.5	45.1	100.0	368	מזה: שבטי בדווים
				16.7	16.7		66.7	100.0	6	כתובת לא ידועה

לוח 22: משך העבודה של עובדים שכירים לפי צורת יישוב, 2017

משך העבודה (אחוזים)						ממוצע חודשי עבודה	מספר העובדים השכירים	צורת היישוב
12 חודשים	11-9 חודשים	8-6 חודשים	5-3 חודשים	2-1 חודשים	סך הכל			
75.0	8.9	6.4	5.6	4.1	100.0	10.6	3,831,431	סך הכול
75.1	8.9	6.3	5.6	4.1	100.0	10.6	3,505,716	יישובים עירוניים - סך הכל
76.5	8.4	6.0	5.3	3.9	100.0	10.7	3,024,279	יישובים עירוניים יהודיים סך הכול
69.9	10.8	7.3	6.9	5.2	100.0	10.3	289,914	מעל 500,000
78.0	7.8	5.7	4.9	3.6	100.0	10.8	904,105	499,999-200,000
76.7	8.7	5.9	5.0	3.7	100.0	10.8	498,534	199,999-100,000
77.0	8.2	5.9	5.1	3.8	100.0	10.7	464,833	99,999-50,000
77.5	7.9	5.7	5.1	3.8	100.0	10.8	603,095	49,999-20,000
77.1	8.0	6.0	5.2	3.7	100.0	10.7	93,672	19,999-10,000
75.8	8.2	6.1	5.7	4.2	100.0	10.6	99,223	9,999-5,000
72.6	8.9	7.0	6.6	4.9	100.0	10.4	70,903	4,999-2,000
65.9	12.2	8.8	7.8	5.4	100.0	10.1	481,437	יישובים עירוניים לא יהודיים סך הכול
62.3	13.5	9.8	8.7	5.7	100.0	10.0	70,790	99,999-50,000
66.7	12.0	8.6	7.5	5.2	100.0	10.2	153,079	49,999-20,000
65.8	12.3	8.7	7.8	5.4	100.0	10.1	145,309	19,999-10,000
66.9	11.6	8.6	7.6	5.4	100.0	10.2	83,439	9,999-5,000
68.8	11.4	7.9	7.1	4.8	100.0	10.3	28,820	4,999-2,000
75.8	7.9	6.8	5.5	4.0	100.0	10.6	292,626	יישובים כפריים - סך הכל
75.9	8.2	6.3	5.6	4.0	100.0	10.7	131,405	מושבים
75.6	7.4	6.6	5.8	4.5	100.0	10.6	11,811	מושבים שיתופיים
77.4	6.7	7.7	4.9	3.3	100.0	10.7	82,347	קיבוצים
70.1	10.9	7.1	7.4	4.4	100.0	10.4	1,373	יישובים מוסדיים יהודיים
73.0	9.1	6.8	6.4	4.7	100.0	10.5	42,332	יישובים כפריים קהילתיים
75.5	8.4	6.2	5.6	4.3	100.0	10.6	23,358	יישובים יהודיים קטנים
68.6	11.7	8.1	6.7	4.9	100.0	10.3	14,066	יישובים לא יהודיים קטנים
54.8	13.8	11.3	11.4	8.6	100.0	9.4	15,191	אוכלוסייה מחוץ ליישובים
52.9	14.2	11.8	12.0	9.0	100.0	9.2	14,183	מזה: שבטי בדווים
60.8	13.1	8.4	9.8	8.0	100.0	9.7	3,827	כתובת לא ידועה

לוח 22 (המשך)

משך העבודה (אחוזים)						ממוצע חודשי עבודה	מספר העובדים השכירים	היישובים לפי צורת היישוב
12 חודשים	11-9 חודשים	8-6 חודשים	5-3 חודשים	2-1 חודשים	סך הכל			
75.0	8.9	6.4	5.6	4.1	100.0	10.6	3,831,431	סך הכול
75.1	8.9	6.3	5.6	4.1	100.0	10.6	3,505,716	יישובים עירוניים - סך הכל
76.5	8.4	6.0	5.3	3.9	100.0	10.7	3,024,279	יישובים עירוניים יהודיים סך הכול
69.9	10.8	7.3	6.9	5.2	100.0	10.3	289,914	מעל 500,000
69.9	10.8	7.3	6.9	5.2	100.0	10.3	289,914	ירושלים
78.0	7.8	5.7	4.9	3.6	100.0	10.8	904,105	200,000 - 499,999
76.8	8.5	5.8	5.1	3.8	100.0	10.7	101,717	אשדוד
78.7	7.7	5.4	4.7	3.6	100.0	10.8	98,277	באר שבע
77.5	7.7	5.8	5.1	4.0	100.0	10.7	128,684	חיפה
76.5	8.2	6.1	5.4	3.9	100.0	10.7	97,576	נתניה
79.8	7.5	5.1	4.4	3.2	100.0	10.9	117,983	פתח תקוה
80.1	7.2	5.2	4.5	3.1	100.0	10.9	127,413	ראשון לציון
77.1	8.1	6.2	5.0	3.5	100.0	10.8	232,455	תל אביב - יפו
76.7	8.7	5.9	5.0	3.7	100.0	10.8	498,534	100,000 - 199,999
76.4	8.2	6.0	5.5	3.9	100.0	10.7	67,187	אשקלון
67.1	12.0	7.8	7.3	5.7	100.0	10.2	34,157	בית שמש
67.1	14.6	7.3	6.1	4.9	100.0	10.4	56,214	בני ברק
78.3	7.9	5.5	4.8	3.6	100.0	10.8	64,073	בת ים
79.9	7.4	5.3	4.4	3.0	100.0	10.9	90,822	חולון
80.6	6.8	5.2	4.4	3.0	100.0	10.9	47,907	כפר סבא
78.7	7.7	5.5	4.8	3.3	100.0	10.9	64,903	רחובות
79.4	7.4	5.4	4.5	3.2	100.0	10.9	73,271	רמת גן
77.0	8.2	5.9	5.1	3.8	100.0	10.7	464,833	50,000 - 99,999
76.9	8.7	5.7	5.1	3.6	100.0	10.8	31,478	אילת
58.9	16.8	9.2	8.4	6.6	100.0	9.9	14,287	ביתר עילית
80.6	7.2	5.3	4.1	2.8	100.0	11.0	28,422	גבעתיים
78.9	7.2	5.6	5.0	3.3	100.0	10.8	29,146	הוד השרון
78.8	7.2	5.5	4.9	3.6	100.0	10.8	43,884	הרצליה
78.3	7.6	5.5	4.9	3.8	100.0	10.8	46,781	חדרה
75.9	8.7	6.2	5.4	3.9	100.0	10.7	33,763	לוד
60.6	17.9	8.4	7.2	5.9	100.0	10.0	14,614	מודיעין עילית
79.8	6.7	5.5	4.7	3.3	100.0	10.9	42,069	מודיעין-מכבים-רעות
79.3	6.6	5.4	4.9	3.8	100.0	10.8	28,479	נהריה
78.6	7.6	5.4	4.8	3.6	100.0	10.8	28,174	קריית אתא

לוח 22 (המשך)

משך העבודה (אחוזים)						ממוצע חודשי עבודה	מספר העובדים השכירים	היישובים לפי צורת היישוב
12 חודשים	11-9 חודשים	8-6 חודשים	5-3 חודשים	2-1 חודשים	סך הכל			
76.8	8.4	6.1	5.1	3.6	100.0	10.8	26,498	קריית גת
77.8	7.8	6.0	4.9	3.5	100.0	10.8	28,266	ראש העין
77.4	8.3	5.8	4.9	3.5	100.0	10.8	35,175	רמלה
76.7	7.1	6.2	5.7	4.3	100.0	10.6	33,797	רעננה
77.5	7.9	5.7	5.1	3.8	100.0	10.8	603,095	49,999 - 20,000
72.8	10.2	6.8	5.5	4.7	100.0	10.5	13,083	אופקים
77.8	8.2	5.9	4.9	3.2	100.0	10.8	17,225	אור יהודה
67.5	13.6	7.6	6.7	4.6	100.0	10.3	12,946	אלעד
80.4	7.5	5.6	4.0	2.5	100.0	11.0	11,662	באר יעקב
77.3	7.6	5.4	5.4	4.2	100.0	10.7	11,381	גבעת שמואל
79.4	7.2	5.2	4.7	3.5	100.0	10.9	11,846	גדרה
79.0	7.2	5.4	5.0	3.3	100.0	10.9	11,550	גן יבנה
77.3	7.8	5.3	5.4	4.2	100.0	10.7	17,380	דימונה
76.2	7.3	6.2	6.1	4.2	100.0	10.6	10,150	זכרון יעקב
74.1	9.2	6.5	5.7	4.4	100.0	10.6	20,002	טבריה
78.6	8.0	5.3	4.7	3.5	100.0	10.8	11,079	טירת כרמל
79.4	8.0	5.7	4.1	2.8	100.0	10.9	22,948	יבנה
80.3	7.1	5.2	4.2	3.2	100.0	10.9	14,735	יהוד
81.3	6.5	4.9	4.2	3.1	100.0	11.0	11,939	יקנעם עילית
78.5	7.2	5.6	5.2	3.6	100.0	10.8	10,443	כפר יונה
79.9	6.7	5.1	4.4	3.9	100.0	10.9	23,491	כרמיאל
77.0	8.2	5.4	5.6	3.7	100.0	10.7	11,615	מבשרת ציון
78.1	7.8	5.2	4.9	3.9	100.0	10.8	12,527	מגדל העמק
78.5	7.8	5.1	5.1	3.6	100.0	10.8	19,348	מעלה אדומים
77.8	7.4	5.5	5.1	4.2	100.0	10.7	10,949	מעלות-תרשיחא
78.4	7.5	5.4	4.8	3.9	100.0	10.8	21,269	נוף הגליל
80.3	6.8	5.2	4.7	3.0	100.0	10.9	22,393	נס ציונה
80.0	6.8	5.3	4.6	3.3	100.0	10.9	11,681	נשר
69.0	11.3	7.6	6.6	5.5	100.0	10.3	14,832	נתיבות
75.4	8.6	6.0	5.7	4.3	100.0	10.6	23,480	עכו
77.2	8.2	5.9	5.0	3.8	100.0	10.8	24,910	עפולה
75.6	9.1	5.7	5.5	4.1	100.0	10.7	11,504	ערד
76.6	8.2	6.3	5.2	3.8	100.0	10.7	18,647	פרדס חנה-כרכור
67.4	10.7	7.7	7.9	6.2	100.0	10.1	12,259	צפת

לוח 22 (המשך)

משך העבודה (אחוזים)						ממוצע חודשי עבודה	מספר העובדים השכירים	היישובים לפי צורת היישוב
12 חודשים	11-9 חודשים	8-6 חודשים	5-3 חודשים	2-1 חודשים	סך הכל			
77.6	7.3	6.0	5.3	3.8	100.0	10.7	10,334	קדימה-צורן
81.5	6.5	4.7	4.4	2.9	100.0	11.0	17,677	קריית אונו
80.2	7.0	5.3	4.6	2.9	100.0	10.9	19,568	קריית ביאליק
79.3	6.9	5.3	5.0	3.6	100.0	10.8	19,257	קריית ים
80.9	6.8	4.7	4.3	3.2	100.0	11.0	21,399	קריית מוצקין
73.7	9.5	6.7	5.7	4.4	100.0	10.6	11,085	קריית מלאכי
79.2	7.2	5.7	4.3	3.5	100.0	10.9	11,772	קריית שמונה
78.8	7.0	5.8	4.8	3.5	100.0	10.8	20,299	רמת השרון
75.2	8.7	6.6	5.5	4.0	100.0	10.7	13,349	שדרות
78.2	6.6	5.5	5.7	4.0	100.0	10.7	11,081	שוהם
77.1	8.0	6.0	5.2	3.7	100.0	10.7	93,672	19,999 - 10,000
78.8	7.2	5.6	5.0	3.3	100.0	10.8	6,131	אבן יהודה
78.2	7.5	6.2	4.9	3.2	100.0	10.8	9,453	אור עקיבא
78.3	8.2	5.4	4.9	3.2	100.0	10.9	5,932	אזור
80.1	7.3	5.3	4.2	3.1	100.0	10.9	10,181	אריאל
77.4	7.6	5.6	5.4	3.9	100.0	10.7	9,464	בית שאן
77.5	6.7	5.7	6.4	3.6	100.0	10.7	6,609	בנימינה-גבעת עדה
72.1	10.7	6.6	6.0	4.5	100.0	10.5	7,350	גבעת זאב
79.5	7.3	5.7	4.4	3.1	100.0	10.9	8,671	גני תקוה
79.5	7.2	5.6	4.6	3.1	100.0	10.9	7,408	מזכרת בתיה
76.8	7.2	6.3	5.5	4.3	100.0	10.7	7,452	קריית טבעון
76.8	8.2	5.9	5.3	3.7	100.0	10.7	5,474	קריית עקרונ
61.8	15.7	9.6	6.4	6.5	100.0	10.0	3,444	רכסים
76.2	7.2	6.5	6.1	4.1	100.0	10.6	6,103	תל מונד
75.8	8.2	6.1	5.7	4.2	100.0	10.6	99,223	9,999 - 5,000
78.6	6.7	5.6	5.4	3.7	100.0	10.8	4,443	אורנית
80.7	6.5	5.4	4.6	2.7	100.0	11.0	3,940	אלפי מנשה
70.2	9.4	7.6	7.5	5.3	100.0	10.3	4,529	אפרת
64.8	11.3	7.3	8.9	7.6	100.0	9.9	2,355	בית אל
77.6	7.9	6.0	4.8	3.7	100.0	10.8	3,329	בית דגן
80.9	7.4	4.5	4.3	2.9	100.0	11.0	3,712	בני עי"ש
76.3	6.5	7.0	5.6	4.5	100.0	10.6	2,755	בת חפר
74.0	9.8	5.8	6.2	4.3	100.0	10.6	2,233	גבע בנימין
74.6	9.7	6.3	5.4	4.0	100.0	10.6	4,414	חצור הגלילית

לוח 22 (המשך)

משך העבודה (אחוזים)						ממוצע חודשי עבודה	מספר העובדים השכירים	היישובים לפי צורת היישוב
12 חודשים	11-9 חודשים	8-6 חודשים	5-3 חודשים	2-1 חודשים	סך הכל			
76.6	8.1	5.7	5.4	4.3	100.0	10.7	4,627	ירוחם
75.4	7.5	6.0	6.1	5.1	100.0	10.5	4,987	כוכב יאיר
62.8	13.2	9.3	8.6	6.1	100.0	9.9	2,543	כוכב יעקב
76.7	7.2	4.8	6.6	4.7	100.0	10.6	2,790	כפר ורדים
67.3	12.5	7.9	6.4	5.9	100.0	10.2	2,238	כפר חב"ד
79.0	6.5	5.5	5.0	4.0	100.0	10.8	3,317	להבים
78.9	6.8	5.8	4.7	3.8	100.0	10.8	4,605	מיתר
72.5	8.4	7.1	6.7	5.4	100.0	10.4	2,432	מצפה רמון
79.4	6.8	5.0	4.5	4.4	100.0	10.8	3,925	עומר
78.5	7.8	5.7	4.4	3.6	100.0	10.8	3,518	עתלית
76.7	7.5	5.8	6.0	4.1	100.0	10.7	3,368	פרדסיה
78.6	7.6	5.4	5.1	3.3	100.0	10.8	3,794	צור הדסה
81.4	7.4	5.3	3.8	2.1	100.0	11.1	2,683	צור יצחק
73.8	8.1	6.4	7.4	4.4	100.0	10.5	2,377	קיסריה
75.2	7.7	6.6	6.5	4.1	100.0	10.6	3,603	קצרין
67.2	12.5	7.3	7.2	5.8	100.0	10.2	3,154	קריית ארבע
74.9	9.1	6.2	5.7	4.1	100.0	10.6	3,769	קרני שומרון
77.7	7.4	6.4	5.2	3.3	100.0	10.8	3,796	רמת ישי
78.6	7.2	5.5	5.0	3.8	100.0	10.8	3,260	שלומי
76.1	8.7	5.6	5.5	4.1	100.0	10.7	2,727	שערי תקוה
72.6	8.9	7.0	6.6	4.9	100.0	10.4	70,903	4,999 - 2,000
82.3	6.4	5.0	3.8	2.5	100.0	11.1	1,239	אחוזת ברק
64.7	9.5	9.4	9.3	7.0	100.0	9.9	1,395	אלון שבות
76.6	8.4	6.2	5.0	3.8	100.0	10.7	1,723	אליכין
69.9	11.2	6.7	6.1	6.1	100.0	10.4	1,030	אלעזר
74.8	7.8	6.8	5.3	5.2	100.0	10.5	1,708	אלקנה
78.6	7.8	6.2	4.0	3.3	100.0	10.9	2,577	בית אריה
81.6	5.6	5.2	4.8	2.8	100.0	11.0	1,053	בית חשמונאי
77.8	7.8	5.4	4.6	4.3	100.0	10.8	905	בית יצחק-שער חפר
67.6	11.2	7.3	9.6	4.3	100.0	10.2	785	ברכה
75.8	6.6	6.6	6.1	4.9	100.0	10.5	1,122	גבעת אבני
75.8	6.5	8.8	4.5	4.4	100.0	10.6	1,177	גבעת ברנר
74.6	8.0	6.5	6.3	4.6	100.0	10.5	1,522	גן נר
67.1	12.2	8.1	7.9	4.7	100.0	10.3	1,181	גני מודיעין

לוח 22 (המשך)

משך העבודה (אחוזים)						ממוצע חודשי עבודה	מספר העובדים השכירים	היישובים לפי צורת היישוב
12 חודשים	11-9 חודשים	8-6 חודשים	5-3 חודשים	2-1 חודשים	סך הכל			
75.7	7.0	6.2	6.6	4.5	100.0	10.5	1,992	הר אדר
73.4	8.5	7.7	6.1	4.3	100.0	10.5	3,863	חריש
66.3	10.2	9.2	7.7	6.7	100.0	10.0	1,447	חשמונאים
69.2	10.3	6.7	6.7	7.1	100.0	10.2	1,560	טלמון
67.6	10.6	8.2	7.7	5.9	100.0	10.2	1,374	יבנאל
67.7	10.2	7.5	7.4	7.1	100.0	10.1	1,454	יד בנימין
72.3	10.2	6.5	7.1	3.9	100.0	10.5	899	יקיר
63.6	9.8	8.8	10.1	7.7	100.0	9.8	871	כוכב השחר
74.9	7.8	6.9	6.3	4.0	100.0	10.6	1,809	כפר אדומים
77.1	6.6	7.2	5.1	4.1	100.0	10.7	1,099	כפר האורנים
78.6	6.1	6.0	6.5	2.9	100.0	10.8	837	כפר ויתקין
78.1	7.2	5.6	5.7	3.4	100.0	10.8	2,132	כפר תבור
76.0	7.0	6.0	6.6	4.3	100.0	10.6	1,268	לפידי
71.2	10.5	7.7	5.7	4.9	100.0	10.4	840	מבוא חורון
75.7	7.8	5.2	6.1	5.1	100.0	10.5	781	מעגלים
67.6	12.2	7.6	7.2	5.4	100.0	10.2	919	מצפה יריחו
70.7	10.2	7.0	6.5	5.6	100.0	10.4	1,014	מרכז שפירא
75.6	6.8	6.4	6.4	4.8	100.0	10.5	1,785	מתן
69.3	9.6	7.8	7.7	5.6	100.0	10.2	1,001	נווה דניאל
66.1	9.3	7.7	9.3	7.7	100.0	9.9	1,251	נוף איילון
77.6	5.7	5.8	7.1	3.8	100.0	10.6	1,352	נופית
75.2	9.0	8.5	3.6	3.7	100.0	10.7	802	נוקדים
78.5	6.3	5.9	4.7	4.6	100.0	10.7	780	נורדיה
77.5	5.8	5.4	5.7	5.7	100.0	10.6	1,890	סביון
64.0	12.0	10.0	7.5	6.4	100.0	10.0	1,525	עלי
75.0	9.4	7.7	5.0	2.9	100.0	10.8	1,095	עלי זהב
59.3	15.0	9.6	10.5	5.6	100.0	9.8	1,264	עמנואל
67.8	10.1	6.5	9.3	6.3	100.0	10.1	1,384	עפרה
76.1	9.2	4.5	5.8	4.3	100.0	10.7	1,014	עץ אפרים
74.1	8.9	6.7	6.3	4.0	100.0	10.6	1,084	צופים
80.4	6.4	4.5	4.7	4.1	100.0	10.8	1,202	צור משה
71.8	9.6	6.8	7.0	4.8	100.0	10.4	1,842	קדומים
76.3	7.7	6.2	6.2	3.7	100.0	10.7	599	קציר
59.8	14.5	9.5	8.6	7.5	100.0	9.7	1,579	קריית יערים

לוח 22 (המשך)

משך העבודה (אחוזים)						ממוצע חודשי עבודה	מספר העובדים השכירים	היישובים לפי צורת היישוב
12 חודשים	11-9 חודשים	8-6 חודשים	5-3 חודשים	2-1 חודשים	סך הכל			
73.6	9.4	5.8	6.1	5.0	100.0	10.5	1,433	ראש פינה
68.5	12.2	6.6	8.1	4.7	100.0	10.3	878	רבבה
63.4	12.9	9.7	8.9	5.1	100.0	10.0	1,400	שילה
77.1	5.8	5.4	6.8	5.0	100.0	10.6	1,250	שמשית
77.5	8.6	5.4	4.4	4.1	100.0	10.8	964	שתולים
61.0	16.1	9.4	7.6	5.9	100.0	10.0	523	תפרח
71.0	9.8	7.2	7.9	4.1	100.0	10.4	1,430	תקוע
65.9	12.2	8.8	7.8	5.4	100.0	10.1	481,437	יישובים עירוניים לא יהודיים כ
62.3	13.5	9.8	8.7	5.7	100.0	10.0	70,790	99,999 - 50,000
62.4	13.0	10.3	8.8	5.5	100.0	10.0	19,324	אום אל-פחם
66.4	13.1	8.5	7.4	4.6	100.0	10.3	31,866	נצרת
55.6	14.8	11.2	10.7	7.7	100.0	9.5	19,600	רהט
66.7	12.0	8.6	7.5	5.2	100.0	10.2	153,079	49,999 - 20,000
69.5	10.8	8.2	6.6	5.0	100.0	10.3	11,495	באקה אל-גרביה
65.9	12.5	9.0	7.3	5.4	100.0	10.2	8,742	ג'דידה-מכר
60.3	13.8	9.5	9.9	6.5	100.0	9.8	4,143	חורה
69.2	10.7	8.0	7.0	5.0	100.0	10.3	17,035	טייבה
73.2	9.8	6.8	6.0	4.2	100.0	10.6	11,180	טירה
66.5	12.3	8.7	7.3	5.2	100.0	10.2	13,453	טמרה
59.4	13.9	10.8	9.5	6.4	100.0	9.8	4,353	כסיפה
61.8	13.7	10.3	8.9	5.3	100.0	10.0	8,376	כפר כנא
68.1	12.1	8.0	6.9	4.9	100.0	10.3	9,230	כפר קאסם
64.0	12.4	8.6	8.6	6.5	100.0	10.0	8,994	מגאר
63.2	13.5	9.7	8.4	5.1	100.0	10.0	12,917	סח'נין
57.8	14.9	11.2	9.8	6.2	100.0	9.7	9,383	עראבה
69.0	11.3	7.6	7.1	5.0	100.0	10.3	7,967	ערערה
70.7	10.7	7.3	6.0	5.2	100.0	10.4	8,673	קלנסווה
69.0	11.3	8.0	7.1	4.6	100.0	10.3	17,138	שפרעם
65.8	12.3	8.7	7.8	5.4	100.0	10.1	145,309	19,999 - 10,000
68.6	11.8	8.4	6.6	4.6	100.0	10.3	5,343	אבו סנאן
64.8	12.8	9.0	8.0	5.4	100.0	10.1	5,350	אכסאל
70.1	11.4	7.3	6.8	4.4	100.0	10.4	5,387	אעבלין
69.1	10.7	7.3	7.4	5.5	100.0	10.3	5,315	בית ג'ן
73.3	10.8	6.6	5.5	3.7	100.0	10.6	6,093	ג'סר א-זרקא

לוח 22 (המשך)

משך העבודה (אחוזים)						ממוצע חודשי עבודה	מספר העובדים השכירים	היישובים לפי צורת היישוב
12 חודשים	11-9 חודשים	8-6 חודשים	5-3 חודשים	2-1 חודשים	סך הכל			
73.3	9.6	6.5	6.2	4.4	100.0	10.5	5,104	ג'ת
72.7	9.3	6.7	6.7	4.5	100.0	10.5	7,631	דאלית אל-כרמל
67.6	11.4	8.3	7.3	5.4	100.0	10.2	4,089	דבוריה
65.9	12.5	8.4	7.6	5.7	100.0	10.1	5,074	דייר אל-אסד
66.2	12.5	8.3	7.5	5.5	100.0	10.2	5,437	טורעאן
65.9	14.6	8.6	6.8	4.1	100.0	10.3	7,575	יפיע
66.1	11.2	8.9	8.0	5.8	100.0	10.1	6,093	ירכא
65.3	12.5	8.7	8.6	4.9	100.0	10.1	4,708	כאבול
57.6	14.3	10.9	10.3	6.8	100.0	9.6	6,865	כפר מנדא
70.5	11.8	7.2	6.1	4.5	100.0	10.5	8,309	כפר קרע
55.4	15.4	11.9	10.9	6.4	100.0	9.6	4,176	לקיה
67.1	12.0	8.3	7.4	5.2	100.0	10.2	6,505	מג'ד אל-כרום
57.2	15.0	12.2	8.9	6.7	100.0	9.7	4,236	מג'דל שמס
62.0	14.3	9.7	8.4	5.6	100.0	10.0	5,549	מעלה עירון
63.5	13.0	9.8	8.2	5.4	100.0	10.0	4,898	נחף
63.5	12.5	9.9	8.5	5.6	100.0	10.0	5,257	עין מאהל
72.0	9.0	7.3	6.8	4.9	100.0	10.4	5,377	עספיא
51.2	14.2	11.2	13.0	10.4	100.0	9.0	4,049	ערערה-בנגב
71.0	10.7	8.0	5.7	4.6	100.0	10.5	5,474	פורידיס
63.9	13.6	9.2	7.8	5.4	100.0	10.1	6,488	ריינה
55.1	13.3	11.4	11.2	9.1	100.0	9.3	4,927	תל שבע
66.9	11.6	8.6	7.6	5.4	100.0	10.2	83,439	9,999 - 5,000
75.8	9.0	6.6	5.0	3.6	100.0	10.7	3,131	אבו גוש
57.4	14.9	11.7	9.6	6.4	100.0	9.7	3,884	בועיינה-נוג'ידאת
59.2	15.2	11.0	9.1	5.6	100.0	9.9	2,426	בוקעאתא
61.8	13.2	9.5	9.1	6.4	100.0	9.9	3,742	ביר אל-מכסור
49.7	14.8	13.4	11.0	11.2	100.0	9.0	493	ביר הדאג'
64.6	12.6	9.3	8.0	5.5	100.0	10.1	3,894	בסמ"ה
71.7	11.2	6.8	6.3	4.0	100.0	10.5	3,263	בסמת טבעון
62.2	13.3	9.9	8.4	6.3	100.0	9.9	3,348	בענה
74.4	8.3	6.7	6.6	4.1	100.0	10.6	2,975	ג'ולס
66.7	11.4	9.3	7.9	4.8	100.0	10.2	3,891	ג'לג'וליה
62.9	13.0	10.4	8.5	5.2	100.0	10.0	4,505	דייר חנא
70.6	11.1	7.2	6.5	4.7	100.0	10.4	2,859	זמר

לוח 22 (המשך)

משך העבודה (אחוזים)						ממוצע חודשי עבודה	מספר העובדים השכירים	היישובים לפי צורת היישוב
12 חודשים	11-9 חודשים	8-6 חודשים	5-3 חודשים	2-1 חודשים	סך הכל			
67.6	10.8	8.1	7.2	6.3	100.0	10.2	3,259	זרזיר
72.8	8.0	5.9	7.5	5.9	100.0	10.3	2,723	חורפיש
69.2	10.3	8.4	6.7	5.3	100.0	10.3	2,997	טובא-זנגריה
74.0	8.4	6.9	5.5	5.2	100.0	10.5	2,916	יאנוח-ג'ת
72.1	8.9	7.1	6.6	5.3	100.0	10.4	3,493	כסרא-סמיע
68.3	10.4	7.4	7.7	6.2	100.0	10.2	2,318	כעביה-טבאש-חג'אג'רה
68.7	11.1	8.3	7.5	4.5	100.0	10.3	4,561	כפר יאסיף
62.0	14.0	9.2	8.9	5.8	100.0	9.9	3,170	משהד
71.3	10.2	7.9	6.6	4.0	100.0	10.5	2,548	עיילבון
58.1	16.9	10.4	8.6	6.0	100.0	9.9	2,754	עילוט
71.8	9.2	7.0	6.8	5.2	100.0	10.4	2,600	פקיעין (בוקיעה)
71.3	10.6	7.4	6.1	4.7	100.0	10.4	3,553	ראמה
69.8	10.9	7.5	7.0	4.8	100.0	10.4	2,484	שבלי - אום אל-גנם
59.0	12.6	10.3	9.8	8.3	100.0	9.6	2,835	שגב-שלום
62.5	12.9	10.1	8.1	6.3	100.0	9.9	2,817	שעב
68.8	11.4	7.9	7.1	4.8	100.0	10.3	28,820	4,999 - 2,000
69.5	10.6	8.7	6.8	4.4	100.0	10.3	1,058	אבטין
52.8	13.9	12.2	12.4	8.7	100.0	9.2	1,026	אום בטין
55.7	15.4	11.2	9.8	7.9	100.0	9.5	810	אל סייד
77.6	6.6	7.8	4.7	3.3	100.0	10.8	1,477	ג'ש (גוש חלב)
68.0	11.8	7.1	7.9	5.1	100.0	10.2	1,614	כאוכב אבו אל-היג'א
69.9	13.2	6.4	6.5	4.0	100.0	10.5	1,465	כפר ברא
78.7	7.9	5.5	5.3	2.6	100.0	10.9	1,578	כפר כמא
70.3	11.9	6.1	7.3	4.5	100.0	10.4	1,087	כפר מצר
62.8	13.6	8.4	8.8	6.4	100.0	9.9	1,540	מוקיבלה
72.9	10.0	7.0	6.1	4.0	100.0	10.6	1,889	מזרעה
59.6	13.2	11.5	9.8	5.8	100.0	9.8	1,422	מסעדה
73.6	9.2	6.8	6.3	4.0	100.0	10.6	1,537	מעיליא
68.5	12.6	6.7	7.7	4.5	100.0	10.3	807	נאעורה
73.1	9.6	6.4	6.3	4.7	100.0	10.5	1,967	סאג'ור
72.4	9.7	7.0	6.0	4.9	100.0	10.5	1,127	סולם
65.7	11.5	9.0	6.6	7.3	100.0	10.0	1,358	סלמה
65.8	14.2	8.5	6.9	4.7	100.0	10.2	1,053	עג'ר
58.6	14.9	10.8	9.8	5.9	100.0	9.8	1,114	עזייר

לוח 22 (המשך)

משך העבודה (אחוזים)						ממוצע חודשי עבודה	מספר העובדים השכירים	היישובים לפי צורת היישוב
12 חודשים	11-9 חודשים	8-6 חודשים	5-3 חודשים	2-1 חודשים	סך הכל			
74.3	10.9	6.2	5.4	3.2	100.0	10.7	1,250	עין נקובא
64.7	12.3	8.3	9.2	5.4	100.0	10.0	901	עין קנייא
73.0	11.7	6.6	4.7	4.0	100.0	10.7	1,519	פסוטה
68.6	11.6	8.7	7.3	3.8	100.0	10.4	1,221	שייח' דנון
75.8	7.9	6.8	5.5	4.0	100.0	10.6	292,626	יישובים כפריים - סה"כ
75.9	8.2	6.3	5.6	4.0	100.0	10.7	131,405	מושבים
75.6	7.4	6.6	5.8	4.5	100.0	10.6	11,811	מושבים שיתופיים
77.4	6.7	7.7	4.9	3.3	100.0	10.7	82,347	קיבוצים
70.1	10.9	7.1	7.4	4.4	100.0	10.4	1,373	יישובים מוסדיים יהודיים
73.0	9.1	6.8	6.4	4.7	100.0	10.5	42,332	ישובים כפריים קהילתיים
75.5	8.4	6.2	5.6	4.3	100.0	10.6	23,358	יישובים יהודיים קטנים
68.6	11.7	8.1	6.7	4.9	100.0	10.3	14,066	יישובים לא יהודיים קטנים
54.8	13.8	11.3	11.4	8.6	100.0	9.4	15,191	אוכלוסייה מחוץ ליישובים
52.9	14.2	11.8	12.0	9.0	100.0	9.2	14,183	מזה: שבטי בדווים
60.8	13.1	8.4	9.8	8.0	100.0	9.7	3,827	כתובת לא ידועה

לוח 23: משך העבודה של עובדים שכירים לפי יישוב, 2017

משך העבודה (אחוזים)						ממוצע חודשי עבודה	מספר העובדים השכירים	היישובים לפי סדר א'-ב'
12 חודשים	11-9 חודשים	8-6 חודשים	5-3 חודשים	2-1 חודשים	סך הכל			
75.0	8.9	6.4	5.6	4.1	100.0	10.6	3,831,431	סך הכול
75.8	9.0	6.6	5.0	3.6	100.0	10.7	3,131	אבו גוש
68.6	11.8	8.4	6.6	4.6	100.0	10.3	5,343	אבו סנאן
69.5	10.6	8.7	6.8	4.4	100.0	10.3	1,058	אבטין
78.8	7.2	5.6	5.0	3.3	100.0	10.8	6,131	אבן יהודה
62.4	13.0	10.3	8.8	5.5	100.0	10.0	19,324	אום אל-פחם
52.8	13.9	12.2	12.4	8.7	100.0	9.2	1,026	אום בטין
72.8	10.2	6.8	5.5	4.7	100.0	10.5	13,083	אופקים
77.8	8.2	5.9	4.9	3.2	100.0	10.8	17,225	אור יהודה
78.2	7.5	6.2	4.9	3.2	100.0	10.8	9,453	אור עקיבא
78.6	6.7	5.6	5.4	3.7	100.0	10.8	4,443	אורנית
78.3	8.2	5.4	4.9	3.2	100.0	10.9	5,932	אזור
82.3	6.4	5.0	3.8	2.5	100.0	11.1	1,239	אחוזת ברק
76.9	8.7	5.7	5.1	3.6	100.0	10.8	31,478	אילת
64.8	12.8	9.0	8.0	5.4	100.0	10.1	5,350	אכסאל
55.7	15.4	11.2	9.8	7.9	100.0	9.5	810	אל סייד
64.7	9.5	9.4	9.3	7.0	100.0	9.9	1,395	אלון שבות
76.6	8.4	6.2	5.0	3.8	100.0	10.7	1,723	אליכין
67.5	13.6	7.6	6.7	4.6	100.0	10.3	12,946	אלעד
69.9	11.2	6.7	6.1	6.1	100.0	10.4	1,030	אלעזר
80.7	6.5	5.4	4.6	2.7	100.0	11.0	3,940	אלפי מנשה
74.8	7.8	6.8	5.3	5.2	100.0	10.5	1,708	אלקנה
70.1	11.4	7.3	6.8	4.4	100.0	10.4	5,387	אעבלין
70.2	9.4	7.6	7.5	5.3	100.0	10.3	4,529	אפרת
80.1	7.3	5.3	4.2	3.1	100.0	10.9	10,181	אריאל
76.8	8.5	5.8	5.1	3.8	100.0	10.7	101,717	אשדוד
76.4	8.2	6.0	5.5	3.9	100.0	10.7	67,187	אשקלון
69.5	10.8	8.2	6.6	5.0	100.0	10.3	11,495	באקה אל-גרביה
80.4	7.5	5.6	4.0	2.5	100.0	11.0	11,662	באר יעקב
78.7	7.7	5.4	4.7	3.6	100.0	10.8	98,277	באר שבע
57.4	14.9	11.7	9.6	6.4	100.0	9.7	3,884	בועינה-נוג'ידאת
59.2	15.2	11.0	9.1	5.6	100.0	9.9	2,426	בוקעאתא
61.8	13.2	9.5	9.1	6.4	100.0	9.9	3,742	ביר אל-מכסור
49.7	14.8	13.4	11.0	11.2	100.0	9.0	493	ביר הדאג'

לוח 23 (המשך)

משך העבודה (אחוזים)						ממוצע חודשי עבודה	מספר העובדים השכירים	היישובים לפי צורת היישוב
12 חודשים	11-9 חודשים	8-6 חודשים	5-3 חודשים	2-1 חודשים	סך הכל			
64.8	11.3	7.3	8.9	7.6	100.0	9.9	2,355	בית אל
78.6	7.8	6.2	4.0	3.3	100.0	10.9	2,577	בית אריה
69.1	10.7	7.3	7.4	5.5	100.0	10.3	5,315	בית ג'ן
77.6	7.9	6.0	4.8	3.7	100.0	10.8	3,329	בית דגן
81.6	5.6	5.2	4.8	2.8	100.0	11.0	1,053	בית חשמונאי
77.8	7.8	5.4	4.6	4.3	100.0	10.8	905	בית יצחק-שער חפר
77.4	7.6	5.6	5.4	3.9	100.0	10.7	9,464	בית שאן
67.1	12.0	7.8	7.3	5.7	100.0	10.2	34,157	בית שמש
58.9	16.8	9.2	8.4	6.6	100.0	9.9	14,287	ביתר עילית
67.1	14.6	7.3	6.1	4.9	100.0	10.4	56,214	בני ברק
80.9	7.4	4.5	4.3	2.9	100.0	11.0	3,712	בני עיי"ש
77.5	6.7	5.7	6.4	3.6	100.0	10.7	6,609	בנימינה-גבעת עדה
64.6	12.6	9.3	8.0	5.5	100.0	10.1	3,894	בסמ"ה
71.7	11.2	6.8	6.3	4.0	100.0	10.5	3,263	בסמת טבעון
62.2	13.3	9.9	8.4	6.3	100.0	9.9	3,348	בענה
67.6	11.2	7.3	9.6	4.3	100.0	10.2	785	ברכה
76.3	6.5	7.0	5.6	4.5	100.0	10.6	2,755	בת חפר
78.3	7.9	5.5	4.8	3.6	100.0	10.8	64,073	בת ים
65.9	12.5	9.0	7.3	5.4	100.0	10.2	8,742	ג'דידה-מכר
74.4	8.3	6.7	6.6	4.1	100.0	10.6	2,975	ג'ולס
66.7	11.4	9.3	7.9	4.8	100.0	10.2	3,891	ג'לג'וליה
73.3	10.8	6.6	5.5	3.7	100.0	10.6	6,093	ג'סר א-זרקא
77.6	6.6	7.8	4.7	3.3	100.0	10.8	1,477	ג'ש (גוש חלב)
73.3	9.6	6.5	6.2	4.4	100.0	10.5	5,104	ג'ת
74.0	9.8	5.8	6.2	4.3	100.0	10.6	2,233	גבע בנימין
75.8	6.6	6.6	6.1	4.9	100.0	10.5	1,122	גבעת אבני
75.8	6.5	8.8	4.5	4.4	100.0	10.6	1,177	גבעת ברנר
72.1	10.7	6.6	6.0	4.5	100.0	10.5	7,350	גבעת זאב
77.3	7.6	5.4	5.4	4.2	100.0	10.7	11,381	גבעת שמואל
80.6	7.2	5.3	4.1	2.8	100.0	11.0	28,422	גבעתיים
79.4	7.2	5.2	4.7	3.5	100.0	10.9	11,846	גדרה
79.0	7.2	5.4	5.0	3.3	100.0	10.9	11,550	גן יבנה
74.6	8.0	6.5	6.3	4.6	100.0	10.5	1,522	גן נר
67.1	12.2	8.1	7.9	4.7	100.0	10.3	1,181	גני מודיעין
79.5	7.3	5.7	4.4	3.1	100.0	10.9	8,671	גני תקוה

לוח 23 (המשך)

משך העבודה (אחוזים)						ממוצע חודשי עבודה	מספר העובדים השכירים	היישובים לפי צורת היישוב
12 חודשים	11-9 חודשים	8-6 חודשים	5-3 חודשים	2-1 חודשים	סך הכל			
72.7	9.3	6.7	6.7	4.5	100.0	10.5	7,631	דאלית אל-כרמל
67.6	11.4	8.3	7.3	5.4	100.0	10.2	4,089	דבוריה
65.9	12.5	8.4	7.6	5.7	100.0	10.1	5,074	דייר אל-אסד
62.9	13.0	10.4	8.5	5.2	100.0	10.0	4,505	דייר חנא
77.3	7.8	5.3	5.4	4.2	100.0	10.7	17,380	דימונה
78.9	7.2	5.6	5.0	3.3	100.0	10.8	29,146	הוד השרון
75.7	7.0	6.2	6.6	4.5	100.0	10.5	1,992	הר אדר
78.8	7.2	5.5	4.9	3.6	100.0	10.8	43,884	הרצליה
76.2	7.3	6.2	6.1	4.2	100.0	10.6	10,150	זכרון יעקב
70.6	11.1	7.2	6.5	4.7	100.0	10.4	2,859	זמר
67.6	10.8	8.1	7.2	6.3	100.0	10.2	3,259	זרזיר
78.3	7.6	5.5	4.9	3.8	100.0	10.8	46,781	חדרה
79.9	7.4	5.3	4.4	3.0	100.0	10.9	90,822	חולון
60.3	13.8	9.5	9.9	6.5	100.0	9.8	4,143	חורה
72.8	8.0	5.9	7.5	5.9	100.0	10.3	2,723	חורפיש
77.5	7.7	5.8	5.1	4.0	100.0	10.7	128,684	חיפה
74.6	9.7	6.3	5.4	4.0	100.0	10.6	4,414	חצור הגלילית
73.4	8.5	7.7	6.1	4.3	100.0	10.5	3,863	חריש
66.3	10.2	9.2	7.7	6.7	100.0	10.0	1,447	חשמונאים
74.1	9.2	6.5	5.7	4.4	100.0	10.6	20,002	טבריה
69.2	10.3	8.4	6.7	5.3	100.0	10.3	2,997	טובא-זנגריה
66.2	12.5	8.3	7.5	5.5	100.0	10.2	5,437	טורעאן
69.2	10.7	8.0	7.0	5.0	100.0	10.3	17,035	טייבה
73.2	9.8	6.8	6.0	4.2	100.0	10.6	11,180	טירה
78.6	8.0	5.3	4.7	3.5	100.0	10.8	11,079	טירת כרמל
69.2	10.3	6.7	6.7	7.1	100.0	10.2	1,560	טלמון
66.5	12.3	8.7	7.3	5.2	100.0	10.2	13,453	טמרה
74.0	8.4	6.9	5.5	5.2	100.0	10.5	2,916	יאנוח-ג'ת
67.6	10.6	8.2	7.7	5.9	100.0	10.2	1,374	יבנאל
79.4	8.0	5.7	4.1	2.8	100.0	10.9	22,948	יבנה
67.7	10.2	7.5	7.4	7.1	100.0	10.1	1,454	יד בנימין
80.3	7.1	5.2	4.2	3.2	100.0	10.9	14,735	יהוד
65.9	14.6	8.6	6.8	4.1	100.0	10.3	7,575	יפיע
72.3	10.2	6.5	7.1	3.9	100.0	10.5	899	יקיר
81.3	6.5	4.9	4.2	3.1	100.0	11.0	11,939	יקנעם עילית

לוח 23 (המשך)

משך העבודה (אחוזים)						ממוצע חודשי עבודה	מספר העובדים השכירים	היישובים לפי צורת היישוב
12 חודשים	11-9 חודשים	8-6 חודשים	5-3 חודשים	2-1 חודשים	סך הכל			
76.6	8.1	5.7	5.4	4.3	100.0	10.7	4,627	ירוחם
69.9	10.8	7.3	6.9	5.2	100.0	10.3	289,914	ירושלים
66.1	11.2	8.9	8.0	5.8	100.0	10.1	6,093	ירכא
65.3	12.5	8.7	8.6	4.9	100.0	10.1	4,708	כאבול
68.0	11.8	7.1	7.9	5.1	100.0	10.2	1,614	כאוכב אבו אל-היג'א
63.6	9.8	8.8	10.1	7.7	100.0	9.8	871	כוכב השחר
75.4	7.5	6.0	6.1	5.1	100.0	10.5	4,987	כוכב יאיר
62.8	13.2	9.3	8.6	6.1	100.0	9.9	2,543	כוכב יעקב
59.4	13.9	10.8	9.5	6.4	100.0	9.8	4,353	כסיפה
72.1	8.9	7.1	6.6	5.3	100.0	10.4	3,493	כסרא-סמיע
68.3	10.4	7.4	7.7	6.2	100.0	10.2	2,318	כעביה-טבאש-חג'אג'רה
74.9	7.8	6.9	6.3	4.0	100.0	10.6	1,809	כפר אדומים
69.9	13.2	6.4	6.5	4.0	100.0	10.5	1,465	כפר ברא
77.1	6.6	7.2	5.1	4.1	100.0	10.7	1,099	כפר האורנים
78.6	6.1	6.0	6.5	2.9	100.0	10.8	837	כפר ויתקין
76.7	7.2	4.8	6.6	4.7	100.0	10.6	2,790	כפר ורדים
67.3	12.5	7.9	6.4	5.9	100.0	10.2	2,238	כפר חב"ד
68.7	11.1	8.3	7.5	4.5	100.0	10.3	4,561	כפר יאסיף
78.5	7.2	5.6	5.2	3.6	100.0	10.8	10,443	כפר יונה
78.7	7.9	5.5	5.3	2.6	100.0	10.9	1,578	כפר כמא
61.8	13.7	10.3	8.9	5.3	100.0	10.0	8,376	כפר כנא
57.6	14.3	10.9	10.3	6.8	100.0	9.6	6,865	כפר מנדא
70.3	11.9	6.1	7.3	4.5	100.0	10.4	1,087	כפר מצר
80.6	6.8	5.2	4.4	3.0	100.0	10.9	47,907	כפר סבא
68.1	12.1	8.0	6.9	4.9	100.0	10.3	9,230	כפר קאסם
70.5	11.8	7.2	6.1	4.5	100.0	10.5	8,309	כפר קרע
78.1	7.2	5.6	5.7	3.4	100.0	10.8	2,132	כפר תבור
79.9	6.7	5.1	4.4	3.9	100.0	10.9	23,491	כרמיאל
79.0	6.5	5.5	5.0	4.0	100.0	10.8	3,317	להבים
75.9	8.7	6.2	5.4	3.9	100.0	10.7	33,763	לוד
76.0	7.0	6.0	6.6	4.3	100.0	10.6	1,268	לפיד
55.4	15.4	11.9	10.9	6.4	100.0	9.6	4,176	לקיה
71.2	10.5	7.7	5.7	4.9	100.0	10.4	840	מבוא חורון
77.0	8.2	5.4	5.6	3.7	100.0	10.7	11,615	מבשרת ציון
67.1	12.0	8.3	7.4	5.2	100.0	10.2	6,505	מג'ד אל-כרום

לוח 23 (המשך)

משך העבודה (אחוזים)						ממוצע חודשי עבודה	מספר העובדים השכירים	היישובים לפי צורת היישוב
12 חודשים	11-9 חודשים	8-6 חודשים	5-3 חודשים	2-1 חודשים	סך הכל			
57.2	15.0	12.2	8.9	6.7	100.0	9.7	4,236	מגדל שמס
64.0	12.4	8.6	8.6	6.5	100.0	10.0	8,994	מגאר
78.1	7.8	5.2	4.9	3.9	100.0	10.8	12,527	מגדל העמק
60.6	17.9	8.4	7.2	5.9	100.0	10.0	14,614	מדיעין עילית
79.8	6.7	5.5	4.7	3.3	100.0	10.9	42,069	מדיעין-מכבים-רעות
62.8	13.6	8.4	8.8	6.4	100.0	9.9	1,540	מוקיבלה
79.5	7.2	5.6	4.6	3.1	100.0	10.9	7,408	מזכרת בתיה
72.9	10.0	7.0	6.1	4.0	100.0	10.6	1,889	מזרעה
78.9	6.8	5.8	4.7	3.8	100.0	10.8	4,605	מיתר
59.6	13.2	11.5	9.8	5.8	100.0	9.8	1,422	מסעדה
75.7	7.8	5.2	6.1	5.1	100.0	10.5	781	מעגלים
73.6	9.2	6.8	6.3	4.0	100.0	10.6	1,537	מעיליא
78.5	7.8	5.1	5.1	3.6	100.0	10.8	19,348	מעלה אדומים
62.0	14.3	9.7	8.4	5.6	100.0	10.0	5,549	מעלה עירון
77.8	7.4	5.5	5.1	4.2	100.0	10.7	10,949	מעלות-תרשיחא
67.6	12.2	7.6	7.2	5.4	100.0	10.2	919	מצפה יריחו
72.5	8.4	7.1	6.7	5.4	100.0	10.4	2,432	מצפה רמון
70.7	10.2	7.0	6.5	5.6	100.0	10.4	1,014	מרכז שפירא
62.0	14.0	9.2	8.9	5.8	100.0	9.9	3,170	משהד
75.6	6.8	6.4	6.4	4.8	100.0	10.5	1,785	מתן
68.5	12.6	6.7	7.7	4.5	100.0	10.3	807	נאעורה
79.3	6.6	5.4	4.9	3.8	100.0	10.8	28,479	נהריה
69.3	9.6	7.8	7.7	5.6	100.0	10.2	1,001	נווה דניאל
66.1	9.3	7.7	9.3	7.7	100.0	9.9	1,251	נוף איילון
78.4	7.5	5.4	4.8	3.9	100.0	10.8	21,269	נוף הגליל
77.6	5.7	5.8	7.1	3.8	100.0	10.6	1,352	נופית
75.2	9.0	8.5	3.6	3.7	100.0	10.7	802	נוקדים
78.5	6.3	5.9	4.7	4.6	100.0	10.7	780	נורדיה
63.5	13.0	9.8	8.2	5.4	100.0	10.0	4,898	נחף
80.3	6.8	5.2	4.7	3.0	100.0	10.9	22,393	נס ציונה
66.4	13.1	8.5	7.4	4.6	100.0	10.3	31,866	נצרת
80.0	6.8	5.3	4.6	3.3	100.0	10.9	11,681	נשר
69.0	11.3	7.6	6.6	5.5	100.0	10.3	14,832	נתיבות
76.5	8.2	6.1	5.4	3.9	100.0	10.7	97,576	נתניה
73.1	9.6	6.4	6.3	4.7	100.0	10.5	1,967	סאג'ור

לוח 23 (המשך)

משך העבודה (אחוזים)						ממוצע חודשי עבודה	מספר העובדים השכירים	היישובים לפי צורת היישוב
12 חודשים	11-9 חודשים	8-6 חודשים	5-3 חודשים	2-1 חודשים	סך הכל			
77.5	5.8	5.4	5.7	5.7	100.0	10.6	1,890	סביון
72.4	9.7	7.0	6.0	4.9	100.0	10.5	1,127	סולם
63.2	13.5	9.7	8.4	5.1	100.0	10.0	12,917	סחי'נין
65.7	11.5	9.0	6.6	7.3	100.0	10.0	1,358	סלמה
65.8	14.2	8.5	6.9	4.7	100.0	10.2	1,053	עג'ר
58.6	14.9	10.8	9.8	5.9	100.0	9.8	1,114	עוזייר
79.4	6.8	5.0	4.5	4.4	100.0	10.8	3,925	עומר
71.3	10.2	7.9	6.6	4.0	100.0	10.5	2,548	עיילבון
58.1	16.9	10.4	8.6	6.0	100.0	9.9	2,754	עילוט
63.5	12.5	9.9	8.5	5.6	100.0	10.0	5,257	עין מאהל
74.3	10.9	6.2	5.4	3.2	100.0	10.7	1,250	עין נקובא
64.7	12.3	8.3	9.2	5.4	100.0	10.0	901	עין קנייא
75.4	8.6	6.0	5.7	4.3	100.0	10.6	23,480	עכו
64.0	12.0	10.0	7.5	6.4	100.0	10.0	1,525	עלי
75.0	9.4	7.7	5.0	2.9	100.0	10.8	1,095	עלי זהב
59.3	15.0	9.6	10.5	5.6	100.0	9.8	1,264	עמנואל
72.0	9.0	7.3	6.8	4.9	100.0	10.4	5,377	עספיא
77.2	8.2	5.9	5.0	3.8	100.0	10.8	24,910	עפולה
67.8	10.1	6.5	9.3	6.3	100.0	10.1	1,384	עפרה
76.1	9.2	4.5	5.8	4.3	100.0	10.7	1,014	עץ אפרים
57.8	14.9	11.2	9.8	6.2	100.0	9.7	9,383	עראבה
75.6	9.1	5.7	5.5	4.1	100.0	10.7	11,504	ערד
69.0	11.3	7.6	7.1	5.0	100.0	10.3	7,967	ערערה
51.2	14.2	11.2	13.0	10.4	100.0	9.0	4,049	ערערה-בנגב
78.5	7.8	5.7	4.4	3.6	100.0	10.8	3,518	עתלית
71.0	10.7	8.0	5.7	4.6	100.0	10.5	5,474	פורידיס
73.0	11.7	6.6	4.7	4.0	100.0	10.7	1,519	פסוטה
71.8	9.2	7.0	6.8	5.2	100.0	10.4	2,600	פקיעין (בוקיעה)
76.6	8.2	6.3	5.2	3.8	100.0	10.7	18,647	פרדס חנה-כרכור
76.7	7.5	5.8	6.0	4.1	100.0	10.7	3,368	פרדסיה
79.8	7.5	5.1	4.4	3.2	100.0	10.9	117,983	פתח תקוה
74.1	8.9	6.7	6.3	4.0	100.0	10.6	1,084	צופים
78.6	7.6	5.4	5.1	3.3	100.0	10.8	3,794	צור הדסה
81.4	7.4	5.3	3.8	2.1	100.0	11.1	2,683	צור יצחק
80.4	6.4	4.5	4.7	4.1	100.0	10.8	1,202	צור משה

לוח 23 (המשך)

משך העבודה (אחוזים)						ממוצע חודשי עבודה	מספר העובדים השכירים	היישובים לפי צורת היישוב
12 חודשים	11-9 חודשים	8-6 חודשים	5-3 חודשים	2-1 חודשים	סך הכל			
67.4	10.7	7.7	7.9	6.2	100.0	10.1	12,259	צפת
71.8	9.6	6.8	7.0	4.8	100.0	10.4	1,842	קדומים
77.6	7.3	6.0	5.3	3.8	100.0	10.7	10,334	קדימה-צורן
73.8	8.1	6.4	7.4	4.4	100.0	10.5	2,377	קיסריה
70.7	10.7	7.3	6.0	5.2	100.0	10.4	8,673	קלנסווה
76.3	7.7	6.2	6.2	3.7	100.0	10.7	599	קציר
75.2	7.7	6.6	6.5	4.1	100.0	10.6	3,603	קצרין
81.5	6.5	4.7	4.4	2.9	100.0	11.0	17,677	קריית אונו
67.2	12.5	7.3	7.2	5.8	100.0	10.2	3,154	קריית ארבע
78.6	7.6	5.4	4.8	3.6	100.0	10.8	28,174	קריית אתא
80.2	7.0	5.3	4.6	2.9	100.0	10.9	19,568	קריית ביאליק
76.8	8.4	6.1	5.1	3.6	100.0	10.8	26,498	קריית גת
76.8	7.2	6.3	5.5	4.3	100.0	10.7	7,452	קריית טבעון
79.3	6.9	5.3	5.0	3.6	100.0	10.8	19,257	קריית ים
59.8	14.5	9.5	8.6	7.5	100.0	9.7	1,579	קריית יערים
80.9	6.8	4.7	4.3	3.2	100.0	11.0	21,399	קריית מוצקין
73.7	9.5	6.7	5.7	4.4	100.0	10.6	11,085	קריית מלאכי
76.8	8.2	5.9	5.3	3.7	100.0	10.7	5,474	קריית עקרון
79.2	7.2	5.7	4.3	3.5	100.0	10.9	11,772	קריית שמונה
74.9	9.1	6.2	5.7	4.1	100.0	10.6	3,769	קרני שומרון
71.3	10.6	7.4	6.1	4.7	100.0	10.4	3,553	ראמה
77.8	7.8	6.0	4.9	3.5	100.0	10.8	28,266	ראש העין
73.6	9.4	5.8	6.1	5.0	100.0	10.5	1,433	ראש פינה
80.1	7.2	5.2	4.5	3.1	100.0	10.9	127,413	ראשון לציון
68.5	12.2	6.6	8.1	4.7	100.0	10.3	878	רבבה
55.6	14.8	11.2	10.7	7.7	100.0	9.5	19,600	רהט
78.7	7.7	5.5	4.8	3.3	100.0	10.9	64,903	רחובות
63.9	13.6	9.2	7.8	5.4	100.0	10.1	6,488	ריינה
61.8	15.7	9.6	6.4	6.5	100.0	10.0	3,444	רכסים
77.4	8.3	5.8	4.9	3.5	100.0	10.8	35,175	רמלה
79.4	7.4	5.4	4.5	3.2	100.0	10.9	73,271	רמת גן
78.8	7.0	5.8	4.8	3.5	100.0	10.8	20,299	רמת השרון
77.7	7.4	6.4	5.2	3.3	100.0	10.8	3,796	רמת ישי
76.7	7.1	6.2	5.7	4.3	100.0	10.6	33,797	רעננה
69.8	10.9	7.5	7.0	4.8	100.0	10.4	2,484	שבלי - אום אל-גנם

לוח 23 (המשך)

משך העבודה (אחוזים)						ממוצע חודשי עבודה	מספר העובדים השכירים	היישובים לפי צורת היישוב
12 חודשים	11-9 חודשים	8-6 חודשים	5-3 חודשים	2-1 חודשים	סך הכל			
59.0	12.6	10.3	9.8	8.3	100.0	9.6	2,835	שגב-שלום
75.2	8.7	6.6	5.5	4.0	100.0	10.7	13,349	שדרות
78.2	6.6	5.5	5.7	4.0	100.0	10.7	11,081	שוהם
68.6	11.6	8.7	7.3	3.8	100.0	10.4	1,221	שייח' דנון
63.4	12.9	9.7	8.9	5.1	100.0	10.0	1,400	שילה
78.6	7.2	5.5	5.0	3.8	100.0	10.8	3,260	שלומי
77.1	5.8	5.4	6.8	5.0	100.0	10.6	1,250	שמשית
62.5	12.9	10.1	8.1	6.3	100.0	9.9	2,817	שעב
76.1	8.7	5.6	5.5	4.1	100.0	10.7	2,727	שערי תקוה
69.0	11.3	8.0	7.1	4.6	100.0	10.3	17,138	שפרעם
77.5	8.6	5.4	4.4	4.1	100.0	10.8	964	שתולים
77.1	8.1	6.2	5.0	3.5	100.0	10.8	232,455	תל אביב -יפו
76.2	7.2	6.5	6.1	4.1	100.0	10.6	6,103	תל מונד
55.1	13.3	11.4	11.2	9.1	100.0	9.3	4,927	תל שבע
61.0	16.1	9.4	7.6	5.9	100.0	10.0	523	תפרח
71.0	9.8	7.2	7.9	4.1	100.0	10.4	1,430	תקוע

לוח 24: משך העבודה של עובדים שכירים לפי מועצה אזורית, 2017

משך העבודה (אחוזים)						ממוצע חודשי עבודה	מספר העובדים השכירים	מועצה אזורית
12 חודשים	11-9 חודשים	8-6 חודשים	5-3 חודשים	2-1 חודשים	סך הכל			
74.8	8.4	6.9	5.8	4.2	100.0	10.6	388,472	סך הכל
56.0	14.9	11.1	10.2	7.8	100.0	9.5	3,237	אל קסום
63.3	14.1	8.7	8.4	5.5	100.0	10.1	3,064	אל-בטוף
73.0	7.7	6.8	6.8	5.6	100.0	10.4	879	אלונה
78.9	7.5	5.3	4.8	3.5	100.0	10.9	6,437	אשכול
76.8	8.0	6.2	5.1	3.9	100.0	10.7	10,252	באר טוביה
73.5	10.8	6.0	5.6	4.1	100.0	10.6	3,304	בוסתן-אל-מרג'
79.4	6.2	6.6	4.6	3.2	100.0	10.8	4,576	בני שמעון
75.4	7.5	7.7	5.8	3.6	100.0	10.6	6,185	בקעת בית שאן
78.8	6.6	6.2	4.6	3.8	100.0	10.8	3,578	ברנר
78.1	6.4	6.3	4.7	4.6	100.0	10.7	2,196	גדרות
72.8	8.8	8.0	6.1	4.4	100.0	10.5	7,854	גולן
70.1	10.3	7.5	6.9	5.2	100.0	10.3	9,447	גוש עציון
76.1	7.7	6.6	5.6	4.0	100.0	10.7	12,209	גזר
78.0	8.1	5.3	5.3	3.3	100.0	10.8	2,702	גן רוה
77.7	7.3	6.2	5.1	3.7	100.0	10.7	14,475	דרום השרון
73.6	9.2	7.4	5.6	4.2	100.0	10.6	12,991	הגלבוע
74.2	7.2	9.5	5.4	3.7	100.0	10.5	8,440	הגליל העליון
76.6	7.3	5.5	5.7	4.8	100.0	10.6	5,521	הגליל התחתון
69.6	10.3	7.5	7.7	5.0	100.0	10.3	1,513	הערבה התיכונה
72.4	9.5	6.9	6.5	4.6	100.0	10.5	3,787	הר חברון
76.8	7.3	6.7	5.7	3.6	100.0	10.7	5,622	זבולון
82.4	4.9	4.9	4.4	3.4	100.0	10.9	2,279	חבל אילות
74.1	9.1	6.0	6.2	4.5	100.0	10.6	2,471	חבל יבנה
75.8	8.5	6.2	5.6	3.9	100.0	10.7	9,790	חבל מודיעין
75.6	8.6	6.4	5.6	3.8	100.0	10.7	8,031	חוף אשקלון
78.3	6.9	6.2	5.1	3.5	100.0	10.8	13,419	חוף הכרמל
76.7	6.8	6.6	5.8	4.2	100.0	10.6	4,938	חוף השרון
78.2	6.9	6.1	5.6	3.2	100.0	10.8	3,787	יואב
76.2	7.8	5.9	5.7	4.3	100.0	10.6	9,725	לב השרון

לוח 24 (המשך)

משך העבודה (אחוזים)						ממוצע חודשי עבודה	מספר העובדים השכירים	מועצה אזורית
12 חודשים	11-9 חודשים	8-6 חודשים	5-3 חודשים	2-1 חודשים	סך הכל			
75.3	8.8	6.5	5.8	3.6	100.0	10.7	5,075	לכיש
75.0	9.3	5.7	5.8	4.1	100.0	10.6	3,594	מבואות החרמון
80.4	5.8	6.0	4.4	3.4	100.0	10.9	5,327	מגידו
78.5	7.2	5.9	5.7	2.7	100.0	10.8	862	מגילות
75.3	7.7	8.0	5.3	3.7	100.0	10.6	13,236	מטה אשר
70.0	10.2	7.6	7.0	5.2	100.0	10.3	26,437	מטה בנימין
76.4	8.0	6.4	5.4	3.8	100.0	10.7	23,759	מטה יהודה
76.7	6.9	6.9	5.7	3.7	100.0	10.7	7,853	מנשה
75.6	7.7	6.6	5.6	4.5	100.0	10.6	4,946	מעלה יוסף
72.8	9.7	7.2	6.1	4.2	100.0	10.5	6,240	מרום הגליל
76.6	8.4	6.5	4.8	3.7	100.0	10.8	5,816	מרחבים
73.6	7.9	6.7	6.7	5.1	100.0	10.4	13,148	משגב
57.3	14.1	10.3	9.9	8.4	100.0	9.5	1,846	נוה מדבר
69.7	10.7	7.1	6.8	5.7	100.0	10.3	3,229	נחל שורק
75.1	8.4	6.6	5.7	4.2	100.0	10.6	4,526	עזתה
74.0	7.2	10.6	5.1	3.0	100.0	10.6	6,335	עמק הירדן
76.8	7.2	6.5	5.6	3.9	100.0	10.7	17,488	עמק חפר
75.8	7.2	7.0	5.9	4.1	100.0	10.6	18,122	עמק זרעאל
71.8	10.5	7.2	5.9	4.6	100.0	10.5	5,871	עמק לוד
73.5	9.3	7.2	5.8	4.2	100.0	10.6	2,320	ערבות הירדן
77.8	7.2	5.6	5.6	3.7	100.0	10.7	3,059	רמת נגב
72.3	10.3	6.7	6.3	4.4	100.0	10.5	17,671	שומרון
76.6	8.1	7.2	4.8	3.4	100.0	10.7	3,787	שער הנגב
72.6	10.0	6.3	6.3	4.7	100.0	10.5	4,639	שפיר
71.1	9.5	6.8	5.7	6.9	100.0	10.3	577	תמר

לוח 25: משך העבודה של עובדים שכירים לפי מחוז ונפה, 2017

משך העבודה (אחוזים)						ממוצע חודשי עבודה	מספר העובדים השכירים	מחוז ונפה
12 חודשים	11-9 חודשים	8-6 חודשים	5-3 חודשים	2-1 חודשים	סך הכל			
75.0	8.9	6.4	5.6	4.1	100.0	10.6	3,831,431	סך הכל
70.3	10.6	7.2	6.8	5.1	100.0	10.4	364,155	ירושלים
70.3	10.6	7.2	6.8	5.1	100.0	10.4	364,155	ירושלים
71.6	9.9	7.4	6.4	4.6	100.0	10.4	635,131	הצפון
73.5	8.9	7.2	5.9	4.5	100.0	10.5	52,406	צפת
72.5	9.3	7.4	6.3	4.5	100.0	10.5	51,505	כינרת
72.0	10.1	7.3	6.3	4.4	100.0	10.5	226,676	זרעאל
71.2	9.9	7.5	6.6	4.8	100.0	10.4	283,046	עכו
67.0	11.3	9.2	7.4	5.1	100.0	10.2	21,498	גולן
76.1	8.3	6.2	5.4	4.0	100.0	10.7	460,088	חיפה
77.9	7.6	5.7	5.0	3.8	100.0	10.8	269,286	חיפה
73.7	9.2	7.0	6.0	4.2	100.0	10.6	190,802	חדרה
77.9	7.8	5.8	5.0	3.5	100.0	10.8	1,004,882	המרכז
75.7	8.3	6.3	5.6	4.0	100.0	10.7	207,340	השרון
78.1	7.8	5.7	4.9	3.5	100.0	10.8	344,909	פתח תקוה
77.6	7.8	5.9	5.0	3.6	100.0	10.8	159,936	רמלה
79.4	7.4	5.4	4.6	3.2	100.0	10.9	292,697	רחובות
77.5	8.3	5.9	4.9	3.5	100.0	10.8	651,334	תל אביב
77.5	8.3	5.9	4.9	3.5	100.0	10.8	651,334	תל אביב
74.2	9.0	6.5	5.9	4.4	100.0	10.6	553,163	הדרום
76.3	8.5	6.0	5.3	3.9	100.0	10.7	255,683	אשקלון
72.4	9.5	6.9	6.3	4.8	100.0	10.5	297,480	באר שבע
71.0	10.8	7.0	6.4	4.8	100.0	10.4	158,822	יהודה ושומרון

לוח 26: משך העבודה של גברים שכירים לפי יישוב, 2017

משך העבודה (אחוזים)						ממוצע חודשי עבודה	מספר העובדים השכירים	היישובים לפי סדר א'-ב'
12 חודשים	11-9 חודשים	8-6 חודשים	5-3 חודשים	2-1 חודשים	סך הכל			
77.0	7.5	5.8	5.4	4.2	100.0	10.7	1,931,615	סך הכול
77.1	8.1	6.7	4.6	3.5	100.0	10.8	1,850	אבו גוש
72.1	11.0	7.6	5.3	4.0	100.0	10.6	3,047	אבו סנאן
69.7	11.5	9.6	6.4	2.9	100.0	10.5	627	אבטין
81.5	6.3	4.4	4.4	3.4	100.0	11.0	3,051	אבן יהודה
65.2	13.0	9.6	7.8	4.4	100.0	10.2	12,068	אום אל-פחם
58.1	12.3	12.7	10.4	6.5	100.0	9.6	604	אום בטין
76.5	7.1	5.7	5.7	5.1	100.0	10.6	6,289	אופקים
78.7	7.0	5.7	5.0	3.6	100.0	10.8	8,364	אור יהודה
79.0	6.7	5.8	4.8	3.7	100.0	10.8	4,559	אור עקיבא
80.6	5.2	5.1	5.4	3.8	100.0	10.8	2,175	אורנית
79.1	6.9	4.9	5.6	3.4	100.0	10.8	2,880	אזור
84.0	4.2	3.5	4.5	3.8	100.0	11.0	599	אחוזת ברק
76.7	8.1	5.8	5.3	4.1	100.0	10.7	16,408	אילת
68.1	13.3	8.2	6.6	3.7	100.0	10.4	3,283	אכסאל
63.5	15.6	10.1	5.3	5.5	100.0	10.2	564	אל סייד
69.2	7.8	7.9	7.7	7.4	100.0	10.1	692	אלון שבות
78.7	7.1	5.5	4.9	3.9	100.0	10.8	804	אליכין
73.1	7.9	6.4	6.9	5.7	100.0	10.4	5,641	אלעד
75.4	7.1	6.5	4.6	6.5	100.0	10.5	495	אלעזר
82.6	4.9	4.9	4.7	2.9	100.0	11.0	1,943	אלפי מנשה
78.6	6.3	5.3	3.9	5.9	100.0	10.7	827	אלקנה
73.2	11.0	5.9	6.1	3.7	100.0	10.6	3,067	אעבלין
72.8	6.9	6.9	7.3	6.0	100.0	10.3	2,268	אפרת
81.5	6.6	4.7	3.8	3.4	100.0	11.0	5,058	אריאל
78.9	6.8	5.3	5.1	4.0	100.0	10.8	49,433	אשדוד
78.1	7.0	5.2	5.5	4.2	100.0	10.7	33,246	אשקלון
75.1	9.7	6.5	5.3	3.5	100.0	10.7	6,705	באקה אל-גרביה
84.9	5.2	3.8	3.5	2.6	100.0	11.2	5,598	באר יעקב
79.4	6.6	5.2	4.8	3.9	100.0	10.8	48,342	באר שבע
60.2	13.8	10.9	9.4	5.8	100.0	9.9	2,330	בועינה-נוג'ידאת
63.7	13.7	10.2	8.3	4.1	100.0	10.1	1,522	בוקעאתא
66.8	13.5	8.2	7.4	4.1	100.0	10.3	2,364	ביר אל-מכסור
56.2	12.6	10.7	11.0	9.6	100.0	9.4	356	ביר הדאג'
68.9	7.5	6.6	8.4	8.5	100.0	10.0	1,185	בית אל
80.3	6.4	6.2	3.5	3.6	100.0	10.9	1,249	בית אריה
75.2	7.8	5.5	6.2	5.3	100.0	10.5	2,851	בית ג'ן
77.2	7.6	6.1	5.1	3.9	100.0	10.7	1,597	בית דגן

לוח 26 (המשך)

משך העבודה (אחוזים)						ממוצע חודשי עבודה	מספר העובדות השכירות	היישובים לפי סדר א'-ב'
12 חודשים	11-9 חודשים	8-6 חודשים	5-3 חודשים	2-1 חודשים	סך הכל			
83.2	4.3	5.4	4.4	2.7	100.0	11.0	517	בית חשמונאי
80.5	4.6	6.2	3.4	5.3	100.0	10.7	436	בית יצחק-שער חפר
79.8	6.1	5.5	4.6	4.0	100.0	10.8	4,837	בית שאן
72.8	7.2	6.4	7.3	6.3	100.0	10.3	15,768	בית שמש
67.2	8.0	8.3	8.5	8.0	100.0	9.9	6,015	ביתר עילית
72.1	7.3	6.6	7.1	6.9	100.0	10.2	21,343	בני ברק
82.0	6.5	3.6	4.6	3.3	100.0	11.0	1,849	בני עיי"ש
80.1	5.5	4.8	6.2	3.4	100.0	10.8	3,331	בנימינה-גבעת עדה
66.9	12.3	9.3	7.1	4.4	100.0	10.3	2,414	בסמ"ה
75.0	10.1	7.0	4.4	3.4	100.0	10.8	1,846	בסמת טבעון
64.3	14.3	9.8	7.7	4.0	100.0	10.2	1,842	בענה
78.7	3.7	3.7	9.1	4.9	100.0	10.5	408	ברכה
75.7	5.9	7.4	5.9	5.1	100.0	10.5	1,332	בת חפר
77.4	7.7	5.6	5.1	4.2	100.0	10.7	30,856	בת ים
69.5	11.9	8.0	6.4	4.3	100.0	10.4	4,862	ג'דידה-מכר
79.4	5.9	5.1	5.6	3.9	100.0	10.8	1,718	ג'ולס
65.2	11.8	10.4	8.1	4.5	100.0	10.1	2,170	גלג'וליה
77.9	9.6	5.2	4.7	2.6	100.0	10.9	3,298	ג'סר א-זרקא
79.7	5.9	6.1	5.3	3.0	100.0	10.8	734	ג'ש (גוש חלב)
77.7	7.9	5.6	5.3	3.5	100.0	10.8	2,863	ג'ת
77.9	6.7	4.7	6.0	4.7	100.0	10.7	1,105	גבע בנימין
73.6	6.7	7.6	7.6	4.6	100.0	10.4	541	גבעת אבני
79.5	6.2	4.8	4.3	5.3	100.0	10.7	585	גבעת ברנר
74.4	8.3	5.7	5.9	5.7	100.0	10.5	3,418	גבעת זאב
80.3	5.7	4.4	5.2	4.4	100.0	10.8	5,516	גבעת שמואל
83.1	5.6	4.5	4.0	2.8	100.0	11.1	13,544	גבעתיים
81.6	5.7	4.5	4.6	3.7	100.0	10.9	5,698	גדרה
80.2	6.4	5.0	4.8	3.6	100.0	10.9	5,601	גן יבנה
76.1	6.9	6.2	5.9	4.8	100.0	10.6	724	גן נר
69.9	7.8	7.8	8.6	5.8	100.0	10.1	548	גני מודיעין
81.8	5.8	4.8	3.9	3.6	100.0	11.0	4,120	גני תקווה
77.1	8.4	5.5	5.0	4.0	100.0	10.7	4,286	דאלית אל-כרמל
70.8	10.7	7.1	6.8	4.5	100.0	10.4	2,309	דבוריה
70.4	11.9	7.4	6.5	3.8	100.0	10.5	2,891	דייר אל-אסד
66.3	12.8	9.0	7.7	4.2	100.0	10.2	2,520	דייר חנא
80.1	5.9	4.5	5.2	4.4	100.0	10.8	8,981	דימונה
81.7	5.7	4.5	4.7	3.4	100.0	10.9	14,071	הוד השרון
76.7	6.0	5.3	6.7	5.3	100.0	10.5	962	הר אדר

לוח 26 (המשך)

משך העבודה (אחוזים)						ממוצע חודשי עבודה	מספר העובדות השכירות	היישובים לפי סדר א'-ב'
12 חודשים	11-9 חודשים	8-6 חודשים	5-3 חודשים	2-1 חודשים	סך הכל			
80.7	6.1	4.9	4.6	3.8	100.0	10.9	21,471	הרצליה
78.5	5.8	5.3	5.9	4.5	100.0	10.7	4,986	זכרון יעקב
73.9	10.9	5.9	4.7	4.6	100.0	10.7	1,622	זמר
73.3	9.7	7.3	5.4	4.3	100.0	10.6	1,935	זרזיר
79.8	6.5	4.7	4.8	4.1	100.0	10.8	22,749	חדרה
80.4	6.6	5.0	4.6	3.3	100.0	10.9	43,050	חולון
65.3	12.3	8.9	8.6	4.9	100.0	10.1	2,709	חורה
81.3	5.2	3.9	4.6	4.9	100.0	10.8	1,596	חורפיש
78.8	6.5	5.3	5.1	4.2	100.0	10.8	63,140	חיפה
76.7	8.2	5.5	5.3	4.2	100.0	10.7	2,214	חצור הגלילית
80.0	5.2	6.3	4.6	3.9	100.0	10.8	1,882	חריש
68.5	8.5	8.2	7.9	7.0	100.0	10.0	710	חשמונאים
75.2	7.7	6.1	5.9	5.0	100.0	10.6	9,733	טבריה
75.6	8.2	6.8	5.0	4.4	100.0	10.6	1,555	טובא-זנגריה
70.6	11.4	8.4	6.0	3.6	100.0	10.5	3,257	טורעאן
70.0	10.7	8.4	6.6	4.4	100.0	10.4	9,258	טייבה
72.2	9.9	7.2	6.4	4.3	100.0	10.5	5,874	טירה
80.3	6.5	4.6	4.6	4.0	100.0	10.9	5,494	טירת כרמל
75.5	5.6	4.3	6.6	7.9	100.0	10.3	785	טלמון
69.5	11.7	7.9	6.5	4.4	100.0	10.4	7,475	טמרה
79.9	6.0	5.5	4.4	4.2	100.0	10.8	1,655	יאנוח-ג'ת
68.2	8.6	7.7	9.2	6.4	100.0	10.1	677	יבנאל
82.3	6.3	4.5	3.9	3.1	100.0	11.0	11,310	יבנה
72.6	6.4	6.2	6.6	8.2	100.0	10.2	707	יד בנימין
81.8	5.6	4.7	4.4	3.5	100.0	10.9	7,100	יהוד
68.3	15.4	7.9	5.5	3.0	100.0	10.6	4,543	יפיע
77.5	4.8	4.6	7.6	5.5	100.0	10.5	435	יקיר
83.7	5.6	3.8	3.7	3.2	100.0	11.1	5,903	יקנעם עילית
79.7	6.3	4.5	4.9	4.7	100.0	10.8	2,412	ירוחם
72.6	8.4	6.9	6.8	5.3	100.0	10.4	155,485	ירושלים
71.4	9.3	6.7	7.3	5.3	100.0	10.4	3,538	ירכא
70.4	10.8	7.7	7.1	3.9	100.0	10.4	2,726	כאבול
71.3	11.1	7.0	6.8	3.8	100.0	10.5	867	כאוכב אבו אל-היג'א
67.3	5.6	8.5	9.8	8.7	100.0	9.8	447	כוכב השחר
77.8	6.1	5.5	5.5	5.1	100.0	10.6	2,476	כוכב יאיר
70.1	7.7	7.0	8.1	7.1	100.0	10.1	1,166	כוכב יעקב
67.0	12.0	9.4	7.2	4.4	100.0	10.3	2,851	כסיפה
82.1	6.0	4.3	3.5	4.1	100.0	11.0	2,020	כסרא-סמיע

לוח 26 (המשך)

משך העבודה (אחוזים)						ממוצע חודשי עבודה	מספר העובדות השכירות	היישובים לפי סדר א'-ב'
12 חודשים	11-9 חודשים	8-6 חודשים	5-3 חודשים	2-1 חודשים	סך הכל			
72.3	9.9	6.5	6.7	4.6	100.0	10.5	1,377	כעביה-טבאש-חג'אג'רה
79.0	5.9	5.4	5.0	4.7	100.0	10.7	894	כפר אדומים
71.0	13.7	6.0	6.1	3.3	100.0	10.6	820	כפר ברא
79.0	6.4	4.9	5.3	4.4	100.0	10.7	528	כפר האורנים
81.0	5.1	4.9	6.1	2.9	100.0	10.9	410	כפר ויתקין
79.8	5.9	4.3	5.3	4.7	100.0	10.8	1,399	כפר ורדים
75.1	6.6	5.7	5.8	6.7	100.0	10.4	1,045	כפר חב"ד
69.6	11.1	7.9	7.0	4.4	100.0	10.4	2,350	כפר יאסיף
80.2	6.0	5.0	4.9	3.9	100.0	10.8	5,125	כפר יונה
82.2	7.3	4.1	3.7	2.8	100.0	11.1	836	כפר כמא
64.8	13.9	9.2	8.3	3.8	100.0	10.2	5,056	כפר כנא
62.6	14.0	9.7	8.6	5.0	100.0	10.0	4,508	כפר מנדא
76.8	10.9	5.2	4.8	2.4	100.0	10.9	672	כפר מצר
82.7	5.6	4.4	4.0	3.3	100.0	11.0	23,171	כפר סבא
71.0	10.8	7.9	6.0	4.4	100.0	10.5	5,109	כפר קאסם
72.2	10.6	7.1	5.8	4.3	100.0	10.5	4,462	כפר קרע
80.6	5.9	4.8	5.2	3.5	100.0	10.9	1,043	כפר תבור
81.3	5.7	4.7	4.3	4.1	100.0	10.9	11,691	כרמיאל
81.5	5.4	3.9	4.8	4.4	100.0	10.9	1,636	להבים
76.9	7.7	6.0	5.4	3.9	100.0	10.7	17,272	לוד
75.2	7.2	5.1	7.4	5.1	100.0	10.5	610	לפידי
60.8	13.7	11.0	8.9	5.6	100.0	9.9	2,577	לקיה
78.1	5.6	6.1	5.6	4.7	100.0	10.6	429	מבוא חורון
78.0	7.1	4.7	5.7	4.4	100.0	10.7	5,712	מבשרת ציון
72.3	10.8	7.3	6.2	3.4	100.0	10.6	3,718	מג'ד אל-כרום
58.6	15.8	11.1	8.5	6.0	100.0	9.8	2,386	מג'דל שמס
69.4	10.7	7.7	6.9	5.3	100.0	10.3	5,398	מגאר
79.9	6.3	4.8	4.8	4.2	100.0	10.8	6,199	מגדל העמק
67.7	7.7	7.6	8.8	8.2	100.0	9.9	4,782	מודיעין עילית
82.3	5.3	4.5	4.4	3.5	100.0	11.0	20,484	מודיעין-מכבים-רעות
66.3	13.7	8.4	7.0	4.6	100.0	10.3	895	מוקיבלה
82.1	5.7	4.8	4.3	3.2	100.0	11.0	3,641	מזכרת בתיה
75.6	9.2	6.1	5.7	3.3	100.0	10.7	1,047	מזרעה
82.3	5.1	4.3	4.0	4.3	100.0	10.9	2,294	מיתר
61.6	13.6	11.9	8.6	4.3	100.0	10.0	846	מסעדה
74.1	8.3	7.0	5.9	4.8	100.0	10.5	374	מעגלים
72.6	9.9	6.9	6.4	4.1	100.0	10.5	749	מעיליא
80.0	6.1	4.5	5.5	4.0	100.0	10.8	9,166	מעלה אדומים

לוח 26 (המשך)

משך העבודה (אחוזים)						ממוצע חודשי עבודה	מספר העובדות השכירות	היישובים לפי סדר א'-ב'
12 חודשים	11-9 חודשים	8-6 חודשים	5-3 חודשים	2-1 חודשים	סך הכל			
65.3	13.7	9.3	7.2	4.4	100.0	10.3	3,456	מעלה עירון
79.2	6.8	4.7	5.0	4.3	100.0	10.8	5,623	מעלות-תרשיחא
75.7	7.8	4.1	6.9	5.4	100.0	10.5	461	מצפה יריחו
75.8	6.2	5.7	5.7	6.5	100.0	10.5	1,225	מצפה רמון
71.0	8.8	7.4	6.1	6.7	100.0	10.3	489	מרכז שפירא
66.6	13.7	8.4	7.3	4.1	100.0	10.3	1,972	משהד
76.1	6.7	5.8	5.5	5.9	100.0	10.5	861	מתן
75.5	10.0	5.6	6.0	2.9	100.0	10.7	519	נאעורה
80.8	5.7	4.9	4.6	3.9	100.0	10.9	14,315	נהריה
73.9	8.0	6.0	6.2	5.8	100.0	10.4	498	נווה דניאל
68.9	7.4	7.4	7.7	8.6	100.0	9.9	595	נוף איילון
78.9	6.7	5.2	5.1	4.0	100.0	10.8	10,386	נוף הגליל
78.8	4.9	5.8	6.5	4.0	100.0	10.7	676	נופית
79.6	6.9	5.9	2.9	4.8	100.0	10.9	421	נוקדים
79.0	5.2	6.7	4.4	4.7	100.0	10.7	405	נורדיה
68.1	12.5	8.6	6.4	4.4	100.0	10.4	2,917	נחף
82.6	5.8	4.0	4.5	3.1	100.0	11.0	10,878	נס ציונה
67.5	13.5	8.7	6.6	3.7	100.0	10.4	18,356	נצרת
80.9	5.8	5.0	4.8	3.5	100.0	10.9	5,776	נשר
72.0	7.7	6.9	6.9	6.5	100.0	10.3	7,064	נתיבות
77.6	7.1	5.7	5.5	4.2	100.0	10.7	47,445	נתניה
76.8	7.3	5.1	6.0	4.7	100.0	10.6	1,097	סאג'ור
81.2	4.0	5.2	4.7	4.8	100.0	10.8	1,015	סביון
75.1	10.1	6.5	4.4	4.1	100.0	10.7	666	סולם
66.9	12.6	8.6	7.7	4.1	100.0	10.3	7,319	סח'נין
70.9	10.1	7.4	5.5	6.1	100.0	10.3	793	סלמה
79.2	9.1	5.0	4.4	2.2	100.0	11.0	634	עג'ר
66.2	14.4	8.7	6.6	4.1	100.0	10.4	728	עוזייר
79.8	6.4	4.6	4.8	4.4	100.0	10.8	1,978	עומר
73.8	9.0	6.9	6.3	4.0	100.0	10.6	1,374	עיילבון
62.1	17.6	9.8	6.9	3.6	100.0	10.3	1,865	עילוט
68.4	11.9	8.8	6.6	4.2	100.0	10.4	3,249	עין מאהל
79.1	9.9	4.9	4.5	1.5	100.0	11.1	796	עין נקובא
69.7	12.2	5.9	8.3	3.9	100.0	10.4	541	עין קנייא
77.3	7.5	5.9	5.2	4.2	100.0	10.7	11,936	עכו
70.3	8.6	7.3	6.7	7.2	100.0	10.2	794	עלי
84.9	4.2	4.5	4.0	2.4	100.0	11.2	550	עלי זהב
62.0	10.5	8.3	12.2	7.1	100.0	9.6	592	עמנואל

לוח 26 (המשך)

משך העבודה (אחוזים)						ממוצע חודשי עבודה	מספר העובדות השכירות	היישובים לפי סדר א'-ב'
12 חודשים	11-9 חודשים	8-6 חודשים	5-3 חודשים	2-1 חודשים	סך הכל			
75.3	8.2	6.1	5.8	4.6	100.0	10.6	2,925	עספיא
79.8	6.2	5.1	4.7	4.2	100.0	10.8	12,112	עפולה
71.3	7.1	6.2	8.1	7.4	100.0	10.1	666	עפרה
79.4	7.1	4.0	5.0	4.6	100.0	10.8	504	עץ אפרים
59.7	15.5	10.9	9.1	4.9	100.0	9.9	5,346	עראבה
78.3	7.0	5.0	5.2	4.6	100.0	10.7	5,551	ערד
70.7	10.9	7.5	6.5	4.3	100.0	10.5	4,532	ערערה
59.0	12.9	10.8	10.1	7.2	100.0	9.6	2,674	ערערה-בנגב
81.4	6.1	4.8	3.9	3.7	100.0	10.9	1,714	עתלית
75.5	9.5	7.1	4.3	3.6	100.0	10.7	3,157	פורידיס
76.0	10.9	6.3	3.9	2.9	100.0	10.9	791	פסוטה
77.0	7.5	4.7	5.8	5.0	100.0	10.6	1,454	פקיעין (בוקייעה)
79.3	7.3	5.1	4.5	3.8	100.0	10.8	9,066	פרדס חנה-כרכור
77.4	6.5	5.5	5.9	4.7	100.0	10.6	1,658	פרדסיה
81.7	6.1	4.4	4.2	3.5	100.0	11.0	57,085	פתח תקוה
79.0	6.0	6.2	4.5	4.3	100.0	10.8	515	צופים
83.6	5.2	3.3	4.4	3.4	100.0	11.0	1,814	צור הדסה
88.3	3.7	3.4	2.7	2.0	100.0	11.3	1,276	צור יצחק
82.5	5.5	3.6	4.7	3.6	100.0	11.0	578	צור משה
69.3	8.2	7.2	8.2	7.1	100.0	10.1	5,856	צפת
76.4	7.0	5.9	6.0	4.8	100.0	10.6	923	קדומים
80.2	6.2	5.2	4.8	3.6	100.0	10.9	5,020	קדימה-צורן
76.8	6.0	5.7	6.5	5.0	100.0	10.6	1,226	קיסריה
72.5	10.6	7.1	5.5	4.3	100.0	10.6	5,015	קלנסווה
81.6	6.1	5.1	4.4	2.7	100.0	11.0	294	קציר
75.5	6.6	6.7	6.6	4.6	100.0	10.5	1,738	קצרין
83.6	5.3	3.9	4.2	3.1	100.0	11.1	8,522	קריית אונו
67.9	9.8	7.5	7.5	7.3	100.0	10.0	1,547	קריית ארבע
80.0	6.4	5.0	4.7	3.9	100.0	10.8	13,803	קריית אתא
81.8	6.0	4.6	4.5	3.2	100.0	11.0	9,522	קריית ביאליק
79.3	6.7	5.5	4.8	3.7	100.0	10.8	13,068	קריית גת
78.7	6.6	5.3	5.0	4.3	100.0	10.8	3,670	קריית טבעון
80.2	6.3	5.0	4.8	3.7	100.0	10.9	9,536	קריית ים
66.2	7.0	7.5	8.9	10.3	100.0	9.7	610	קריית יערים
82.6	5.7	4.3	4.0	3.4	100.0	11.0	10,368	קריית מוצקין
75.2	8.1	6.4	5.7	4.6	100.0	10.6	5,657	קריית מלאכי
78.1	6.9	5.6	5.4	4.0	100.0	10.7	2,636	קריית עקרון
80.4	5.9	5.1	4.4	4.2	100.0	10.8	5,908	קריית שמונה

לוח 26 (המשך)

משך העבודה (אחוזים)						ממוצע חודשי עבודה	מספר העובדות השכירות	היישובים לפי סדר א'-ב'
12 חודשים	11-9 חודשים	8-6 חודשים	5-3 חודשים	2-1 חודשים	סך הכל			
78.5	5.8	5.1	5.7	4.9	100.0	10.7	1,905	קרני שומרון
72.8	9.3	7.2	6.6	4.2	100.0	10.5	1,895	ראמה
80.8	5.8	4.9	4.5	3.9	100.0	10.9	13,556	ראש העין
75.5	8.0	5.1	5.5	5.9	100.0	10.5	690	ראש פינה
81.0	6.4	4.7	4.5	3.4	100.0	10.9	62,056	ראשון לציון
78.1	6.0	5.1	6.0	4.8	100.0	10.6	434	רבבה
62.7	13.1	9.7	8.7	5.8	100.0	10.0	11,373	רהט
81.4	5.9	4.6	4.5	3.7	100.0	10.9	31,283	רחובות
65.7	14.4	8.8	7.0	4.1	100.0	10.3	4,039	ריינה
69.6	6.4	8.3	6.0	9.6	100.0	10.0	1,369	רכסים
78.1	7.6	5.7	5.0	3.6	100.0	10.8	17,722	רמלה
80.9	6.5	4.8	4.5	3.4	100.0	10.9	35,210	רמת גן
81.5	5.5	5.2	4.3	3.5	100.0	10.9	9,886	רמת השרון
79.2	6.0	5.6	5.4	3.8	100.0	10.8	1,863	רמת ישי
78.6	6.1	5.3	5.5	4.5	100.0	10.7	16,714	רעננה
73.9	9.7	6.2	5.5	4.7	100.0	10.6	1,354	שבלי - אום אל-גנם
65.1	9.7	9.1	9.1	7.0	100.0	9.9	1,765	שגב-שלום
77.6	7.2	5.9	5.1	4.2	100.0	10.7	6,823	שדרות
79.5	5.6	4.6	5.7	4.5	100.0	10.7	5,344	שוהם
73.1	10.1	8.1	5.6	3.2	100.0	10.6	683	שייח' דנון
74.1	6.6	6.6	8.2	4.5	100.0	10.4	694	שילה
80.8	6.8	3.9	4.6	4.0	100.0	10.9	1,668	שלומי
78.5	4.4	4.7	7.1	5.3	100.0	10.5	618	שמשית
66.3	13.4	9.5	7.1	3.8	100.0	10.3	1,670	שעב
76.8	7.5	5.1	5.9	4.7	100.0	10.6	1,365	שערי תקוה
71.4	11.3	7.4	6.0	3.9	100.0	10.5	9,812	שפרעם
81.1	6.0	4.3	4.3	4.3	100.0	10.9	465	שתולים
78.6	7.3	5.6	4.9	3.7	100.0	10.8	117,422	תל אביב -יפו
77.3	6.0	6.2	5.8	4.7	100.0	10.6	3,032	תל מונד
60.3	11.6	10.7	9.8	7.6	100.0	9.7	3,076	תל שבע
67.4	5.8	7.4	11.1	8.4	100.0	9.8	190	תפרח
78.8	5.9	5.2	6.3	3.8	100.0	10.7	712	תקוע

לוח 27: משך העבודה של נשים שכירות לפי יישוב, 2017

משך העבודה (אחוזים)						ממוצע חודשי עבודה	מספר העובדות השכירות	היישובים לפי סדר א'-ב'
12 חודשים	11-9 חודשים	8-6 חודשים	5-3 חודשים	2-1 חודשים	סך הכל			
73.0	10.2	7.0	5.8	4.0	100.0	10.6	1,899,816	סך הכול
73.8	10.3	6.6	5.5	3.7	100.0	10.6	1,281	אבו גוש
63.9	12.8	9.5	8.3	5.5	100.0	10.0	2,296	אבו סנאן
69.1	9.3	7.4	7.4	6.7	100.0	10.1	431	אבטין
76.1	8.1	6.9	5.6	3.2	100.0	10.7	3,080	אבן יהודה
57.8	13.0	11.5	10.4	7.3	100.0	9.6	7,256	אום אל-פחם
45.3	16.4	11.4	15.2	11.8	100.0	8.7	422	אום בטין
69.3	13.1	7.9	5.2	4.4	100.0	10.5	6,794	אופקים
77.0	9.4	6.1	4.8	2.7	100.0	10.9	8,861	אור יהודה
77.4	8.3	6.5	5.0	2.8	100.0	10.8	4,894	אור עקיבא
76.8	8.1	6.1	5.3	3.7	100.0	10.7	2,268	אורנית
77.6	9.5	5.9	4.2	2.9	100.0	10.9	3,052	אזור
80.8	8.4	6.4	3.1	1.3	100.0	11.1	640	אחוזת ברק
77.2	9.3	5.6	4.8	3.2	100.0	10.8	15,070	אילת
59.6	11.9	10.3	10.2	8.0	100.0	9.6	2,067	אכסאל
37.8	15.0	13.8	19.9	13.4	100.0	8.0	246	אל סייד
60.3	11.2	10.8	11.0	6.7	100.0	9.6	703	אלון שבות
74.8	9.6	6.9	5.1	3.7	100.0	10.7	919	אליכין
63.2	18.0	8.6	6.5	3.7	100.0	10.3	7,305	אלעד
64.9	15.0	6.9	7.5	5.8	100.0	10.2	535	אלעזר
78.9	8.2	6.0	4.6	2.5	100.0	10.9	1,997	אלפי מנשה
71.3	9.3	8.2	6.7	4.5	100.0	10.4	881	אלקנה
66.0	11.9	9.1	7.8	5.2	100.0	10.1	2,320	אעבלין
67.7	11.9	8.2	7.7	4.5	100.0	10.3	2,261	אפרת
78.7	7.9	5.9	4.7	2.8	100.0	10.9	5,123	אריאל
74.8	10.1	6.3	5.2	3.7	100.0	10.7	52,284	אשדוד
74.6	9.4	6.8	5.5	3.6	100.0	10.7	33,941	אשקלון
61.6	12.3	10.6	8.5	7.1	100.0	9.8	4,790	באקה אל-גרביה
76.3	9.6	7.2	4.5	2.3	100.0	10.9	6,064	באר יעקב
77.9	8.7	5.5	4.7	3.2	100.0	10.9	49,935	באר שבע
53.3	16.7	12.9	9.8	7.3	100.0	9.5	1,554	בועינה-נוג'ידאת
51.7	17.8	12.3	10.3	8.0	100.0	9.4	904	בוקעאתא
53.0	12.8	11.8	12.1	10.2	100.0	9.1	1,378	ביר אל-מכסור
32.8	20.4	20.4	10.9	15.3	100.0	8.1	137	ביר הדאג'
60.7	15.1	8.1	9.4	6.7	100.0	9.8	1,170	בית אל
77.0	9.2	6.3	4.5	3.0	100.0	10.8	1,328	בית אריה
61.9	14.2	9.4	8.8	5.6	100.0	10.0	2,464	בית ג'ן
77.9	8.1	6.0	4.4	3.5	100.0	10.8	1,732	בית דגן

לוח 27 (המשך)

משך העבודה (אחוזים)						ממוצע חודשי עבודה	מספר העובדות השכירות	היישובים לפי סדר א'-ב'
12 חודשים	11-9 חודשים	8-6 חודשים	5-3 חודשים	2-1 חודשים	סך הכל			
80.0	6.9	5.0	5.2	2.8	100.0	10.9	536	בית חשמונאי
75.3	10.9	4.7	5.8	3.4	100.0	10.8	469	בית יצחק-שער חפר
74.9	9.2	5.8	6.2	3.8	100.0	10.6	4,627	בית שאן
62.2	16.2	9.0	7.3	5.3	100.0	10.1	18,389	בית שמש
52.9	23.2	9.9	8.4	5.6	100.0	9.8	8,272	ביתר עילית
64.0	19.1	7.7	5.5	3.7	100.0	10.4	34,871	בני ברק
79.8	8.3	5.4	4.0	2.6	100.0	11.0	1,863	בני עיי"ש
74.9	7.9	6.7	6.7	3.9	100.0	10.6	3,278	בנימינה-גבעת עדה
60.7	13.0	9.5	9.5	7.4	100.0	9.7	1,480	בסמ"ה
67.3	12.6	6.6	8.8	4.8	100.0	10.2	1,417	בסמת טבעון
59.6	12.1	10.0	9.3	9.0	100.0	9.6	1,506	בענה
55.7	19.4	11.1	10.1	3.7	100.0	9.9	377	ברכה
77.0	7.0	6.7	5.4	4.0	100.0	10.7	1,423	בת חפר
79.1	8.0	5.4	4.5	3.0	100.0	10.9	33,217	בת ים
61.4	13.2	10.2	8.5	6.8	100.0	9.9	3,880	ג'דידה-מכר
67.5	11.5	8.8	7.9	4.3	100.0	10.3	1,257	ג'ולס
68.6	10.8	7.8	7.6	5.2	100.0	10.2	1,721	גלג'וליה
67.9	12.4	8.2	6.6	5.0	100.0	10.3	2,795	ג'סר א-זרקא
75.5	7.3	9.4	4.2	3.6	100.0	10.7	743	ג'ש (גוש חלב)
67.6	11.8	7.7	7.3	5.7	100.0	10.2	2,241	ג'ת
70.1	12.9	6.8	6.4	3.8	100.0	10.5	1,128	גבע בנימין
77.8	6.5	5.7	4.8	5.2	100.0	10.7	581	גבעת אבני
72.1	6.9	12.7	4.7	3.5	100.0	10.4	592	גבעת ברנר
70.1	12.7	7.4	6.2	3.6	100.0	10.5	3,932	גבעת זאב
74.5	9.4	6.3	5.7	4.0	100.0	10.6	5,865	גבעת שמואל
78.3	8.6	6.1	4.2	2.8	100.0	10.9	14,878	גבעתיים
77.4	8.5	5.9	4.8	3.3	100.0	10.8	6,148	גדרה
77.9	8.0	5.9	5.2	3.0	100.0	10.8	5,949	גן יבנה
73.2	9.0	6.8	6.6	4.4	100.0	10.5	798	גן נר
64.8	16.0	8.4	7.3	3.6	100.0	10.3	633	גני מודיעין
77.4	8.7	6.5	4.8	2.6	100.0	10.9	4,551	גני תקווה
67.1	10.6	8.3	9.0	5.1	100.0	10.1	3,345	דאלית אל-כרמל
63.4	12.3	9.8	8.0	6.5	100.0	9.9	1,780	דבוריה
60.1	13.3	9.6	9.0	8.1	100.0	9.7	2,183	דייר אל-אסד
58.5	13.3	12.1	9.5	6.5	100.0	9.7	1,985	דייר חנא
74.3	9.9	6.2	5.6	4.0	100.0	10.6	8,399	דימונה
76.4	8.6	6.6	5.2	3.3	100.0	10.8	15,075	הוד השרון
74.7	7.9	7.1	6.6	3.8	100.0	10.6	1,030	הר אדר

לוח 27 (המשך)

משך העבודה (אחוזים)						ממוצע חודשי עבודה	מספר העובדות השכירות	היישובים לפי סדר א'-ב'
12 חודשים	11-9 חודשים	8-6 חודשים	5-3 חודשים	2-1 חודשים	סך הכל			
77.1	8.3	6.0	5.2	3.5	100.0	10.8	22,413	הרצליה
74.0	8.7	7.0	6.3	3.9	100.0	10.6	5,164	זכרון יעקב
66.3	11.2	8.9	8.9	4.7	100.0	10.1	1,237	זמר
59.4	12.5	9.2	9.7	9.2	100.0	9.5	1,324	זרזיר
76.8	8.6	6.2	4.9	3.5	100.0	10.8	24,032	חדרה
79.4	8.2	5.6	4.2	2.7	100.0	11.0	47,772	חולון
50.9	16.5	10.6	12.5	9.5	100.0	9.1	1,434	חורה
60.6	11.9	8.8	11.4	7.3	100.0	9.6	1,127	חורפיש
76.2	8.8	6.2	5.1	3.7	100.0	10.7	65,544	חיפה
72.5	11.2	7.1	5.5	3.7	100.0	10.6	2,200	חצור הגלילית
67.1	11.6	9.0	7.5	4.8	100.0	10.2	1,981	חריש
64.2	11.8	10.2	7.5	6.4	100.0	10.0	737	חשמונאים
73.0	10.7	6.9	5.6	3.9	100.0	10.6	10,269	טבריה
62.3	12.6	10.3	8.5	6.2	100.0	9.9	1,442	טובא-זנגריה
59.7	14.1	8.2	9.6	8.3	100.0	9.7	2,180	טורעאן
68.2	10.8	7.7	7.5	5.8	100.0	10.2	7,777	טייבה
74.4	9.7	6.3	5.6	4.0	100.0	10.6	5,306	טירה
76.9	9.4	5.9	4.7	3.1	100.0	10.8	5,585	טירת כרמל
62.8	15.1	9.0	6.7	6.3	100.0	10.1	775	טלמון
62.7	13.2	9.7	8.3	6.0	100.0	10.0	5,978	טמרה
66.2	11.5	8.6	7.0	6.7	100.0	10.1	1,261	יאנוח-ג'ת
67.0	12.6	8.6	6.3	5.5	100.0	10.2	697	יבנאל
76.6	9.7	6.8	4.3	2.6	100.0	10.9	11,638	יבנה
63.2	13.9	8.7	8.2	6.0	100.0	10.0	747	יד בנימין
78.9	8.6	5.6	4.0	2.9	100.0	10.9	7,635	יהוד
62.3	13.4	9.6	8.8	5.9	100.0	9.9	3,032	יפיע
67.5	15.3	8.2	6.7	2.4	100.0	10.5	464	יקיר
79.0	7.4	6.1	4.6	2.9	100.0	10.9	6,036	יקנעם עילית
73.2	10.0	7.0	6.0	3.8	100.0	10.6	2,215	ירוחם
66.7	13.5	7.7	6.9	5.1	100.0	10.3	134,429	ירושלים
58.7	13.9	11.9	9.0	6.5	100.0	9.7	2,555	ירכא
58.2	14.8	10.0	10.6	6.4	100.0	9.7	1,982	כאבול
64.1	12.7	7.2	9.2	6.7	100.0	10.0	747	כאוכב אבו אל-היג'א
59.7	14.2	9.2	10.4	6.6	100.0	9.8	424	כוכב השחר
73.0	8.8	6.5	6.7	5.0	100.0	10.4	2,511	כוכב יאיר
56.6	17.8	11.2	9.1	5.3	100.0	9.8	1,377	כוכב יעקב
45.1	17.5	13.4	13.7	10.3	100.0	8.8	1,502	כסיפה
58.3	12.8	11.0	10.9	7.0	100.0	9.6	1,473	כסרא-סמיע

לוח 27 (המשך)

משך העבודה (אחוזים)						ממוצע חודשי עבודה	מספר העובדות השכירות	היישובים לפי סדר א'-ב'
12 חודשים	11-9 חודשים	8-6 חודשים	5-3 חודשים	2-1 חודשים	סך הכל			
62.5	11.2	8.7	9.1	8.5	100.0	9.7	941	כעביה-טבאש-חג'אג'רה
70.9	9.7	8.4	7.5	3.4	100.0	10.4	915	כפר אדומים
68.5	12.6	7.0	7.0	5.0	100.0	10.3	645	כפר ברא
75.3	6.7	9.3	4.9	3.9	100.0	10.6	571	כפר האורנים
76.3	7.0	7.0	6.8	2.8	100.0	10.7	427	כפר ויתקין
73.5	8.5	5.4	7.9	4.7	100.0	10.4	1,391	כפר ורדים
60.5	17.7	9.7	7.0	5.1	100.0	10.1	1,193	כפר חב"ד
67.7	11.0	8.6	8.0	4.7	100.0	10.2	2,211	כפר יאסיף
76.8	8.3	6.2	5.5	3.2	100.0	10.7	5,318	כפר יונה
74.8	8.5	7.1	7.1	2.4	100.0	10.7	742	כפר כמא
57.3	13.4	12.0	9.6	7.7	100.0	9.6	3,320	כפר כנא
48.0	15.0	13.3	13.6	10.1	100.0	8.9	2,357	כפר מנדא
59.8	13.5	7.5	11.3	8.0	100.0	9.6	415	כפר מצר
78.6	7.9	6.1	4.8	2.7	100.0	10.9	24,736	כפר סבא
64.6	13.6	8.3	8.0	5.5	100.0	10.1	4,121	כפר קאסם
68.5	13.0	7.3	6.4	4.7	100.0	10.4	3,847	כפר קרע
75.7	8.4	6.3	6.2	3.3	100.0	10.7	1,089	כפר תבור
78.5	7.8	5.5	4.5	3.7	100.0	10.8	11,800	כרמיאל
76.6	7.5	7.0	5.3	3.7	100.0	10.7	1,681	להבים
74.7	9.8	6.3	5.3	3.8	100.0	10.7	16,491	לוד
76.7	6.8	6.8	5.9	3.6	100.0	10.7	658	לפידי
46.6	18.3	13.4	14.1	7.6	100.0	9.0	1,599	לקיה
64.0	15.6	9.5	5.8	5.1	100.0	10.2	411	מבוא חורון
76.0	9.4	6.2	5.5	3.0	100.0	10.8	5,903	מבשרת ציון
60.1	13.6	9.7	9.1	7.6	100.0	9.7	2,787	מג'ד אל-כרום
55.5	14.1	13.5	9.3	7.6	100.0	9.5	1,850	מג'דל שמס
55.8	14.8	10.0	11.1	8.3	100.0	9.4	3,596	מגאר
76.4	9.3	5.7	5.1	3.5	100.0	10.8	6,328	מגדל העמק
57.1	22.8	8.8	6.4	4.8	100.0	10.1	9,832	מודיעין עילית
77.4	8.0	6.4	5.0	3.1	100.0	10.8	21,585	מודיעין-מכבים-רעות
58.0	13.5	8.5	11.2	8.8	100.0	9.5	645	מוקיבלה
77.0	8.7	6.4	4.9	3.0	100.0	10.8	3,767	מזכרת בתיה
69.5	10.9	8.1	6.7	4.9	100.0	10.4	842	מזרעה
75.5	8.5	7.3	5.4	3.3	100.0	10.7	2,311	מיתר
56.8	12.7	10.9	11.5	8.2	100.0	9.4	576	מסעדה
77.1	7.4	3.7	6.4	5.4	100.0	10.6	407	מעגלים
74.6	8.6	6.7	6.2	3.8	100.0	10.6	788	מעיליא
77.2	9.4	5.6	4.7	3.2	100.0	10.8	10,182	מעלה אדומים

לוח 27 (המשך)

משך העבודה (אחוזים)						ממוצע חודשי עבודה	מספר העובדות השכירות	היישובים לפי סדר א'-ב'
12 חודשים	11-9 חודשים	8-6 חודשים	5-3 חודשים	2-1 חודשים	סך הכל			
56.5	15.1	10.2	10.5	7.7	100.0	9.5	2,093	מעלה עירון
76.3	8.0	6.2	5.3	4.2	100.0	10.7	5,326	מעלות-תרשיחא
59.4	16.6	11.1	7.4	5.5	100.0	10.0	458	מצפה יריחו
69.0	10.6	8.5	7.6	4.3	100.0	10.3	1,207	מצפה רמון
70.5	11.4	6.7	6.9	4.6	100.0	10.4	525	מרכז שפירא
54.4	14.5	10.7	11.6	8.8	100.0	9.3	1,198	משהד
75.2	6.8	6.9	7.4	3.7	100.0	10.5	924	מתן
55.9	17.4	8.7	10.8	7.3	100.0	9.6	288	נאעורה
77.8	7.5	5.9	5.2	3.7	100.0	10.8	14,164	נהריה
64.8	11.1	9.5	9.1	5.4	100.0	10.0	503	נווה דניאל
63.6	11.0	7.9	10.7	6.9	100.0	9.9	656	נוף איילון
77.8	8.3	5.6	4.5	3.8	100.0	10.8	10,883	נוף הגליל
76.3	6.5	5.8	7.7	3.7	100.0	10.6	676	נופית
70.3	11.3	11.3	4.5	2.6	100.0	10.6	381	נוקדים
77.9	7.5	5.1	5.1	4.5	100.0	10.7	375	נורדיה
56.7	13.8	11.6	10.9	7.0	100.0	9.5	1,981	נחף
78.2	7.8	6.3	4.8	2.9	100.0	10.9	11,515	נס ציונה
64.9	12.5	8.3	8.4	5.8	100.0	10.1	13,510	נצרת
79.1	7.8	5.6	4.5	3.1	100.0	10.9	5,905	נשר
66.3	14.5	8.3	6.3	4.5	100.0	10.3	7,768	נתיבות
75.6	9.2	6.5	5.2	3.5	100.0	10.7	50,131	נתניה
68.3	12.4	8.0	6.6	4.7	100.0	10.3	870	סאג'ור
73.1	7.9	5.6	6.7	6.6	100.0	10.3	875	סביון
68.5	9.1	7.8	8.5	6.1	100.0	10.1	461	סולם
58.4	14.7	11.1	9.3	6.4	100.0	9.7	5,598	סח'נין
58.4	13.5	11.2	8.0	9.0	100.0	9.6	565	סלמה
45.6	21.7	13.6	10.7	8.4	100.0	9.1	419	עג'ר
44.3	15.8	14.8	15.8	9.3	100.0	8.7	386	עוזייר
78.9	7.1	5.4	4.2	4.3	100.0	10.8	1,947	עומר
68.4	11.5	9.0	7.1	4.0	100.0	10.3	1,174	עיילבון
49.7	15.3	11.8	12.4	10.8	100.0	9.0	889	עילוט
55.5	13.4	11.7	11.6	7.9	100.0	9.4	2,008	עין מאהל
65.9	12.6	8.6	6.8	6.2	100.0	10.2	454	עין נקובא
57.2	12.5	11.9	10.6	7.8	100.0	9.5	360	עין קנייא
73.4	9.9	6.1	6.2	4.4	100.0	10.5	11,544	עכו
57.2	15.7	13.0	8.5	5.6	100.0	9.8	731	עלי
65.0	14.7	10.8	6.1	3.5	100.0	10.3	545	עלי זהב
56.8	19.0	10.7	9.1	4.3	100.0	9.9	672	עמנואל

לוח 27 (המשך)

משך העבודה (אחוזים)						ממוצע חודשי עבודה	מספר העובדות השכירות	היישובים לפי סדר א'-ב'
12 חודשים	11-9 חודשים	8-6 חודשים	5-3 חודשים	2-1 חודשים	סך הכל			
68.0	10.0	8.7	8.0	5.3	100.0	10.2	2,452	עספיא
74.7	10.1	6.6	5.2	3.4	100.0	10.7	12,798	עפולה
64.5	13.0	6.8	10.4	5.3	100.0	10.0	718	עפרה
72.9	11.2	5.1	6.7	4.1	100.0	10.6	510	עץ אפרים
55.4	14.3	11.5	10.8	8.0	100.0	9.4	4,037	עראבה
73.1	11.0	6.4	5.8	3.7	100.0	10.6	5,953	ערד
66.7	11.8	7.7	7.9	5.9	100.0	10.1	3,435	ערערה
36.1	16.5	12.1	18.6	16.7	100.0	7.8	1,375	ערערה-בנגב
75.8	9.4	6.5	4.9	3.4	100.0	10.8	1,804	עתלית
64.9	12.4	9.1	7.5	6.0	100.0	10.1	2,317	פורידיס
69.8	12.5	7.0	5.5	5.2	100.0	10.4	728	פסוטה
65.4	11.3	9.8	8.0	5.5	100.0	10.1	1,146	פקיעין (בוקייעה)
73.9	9.0	7.3	5.9	3.8	100.0	10.6	9,581	פרדס חנה-כרכור
76.0	8.4	6.0	6.1	3.5	100.0	10.7	1,710	פרדסיה
78.1	8.9	5.7	4.5	2.9	100.0	10.9	60,898	פתח תקוה
69.6	11.6	7.2	7.9	3.7	100.0	10.4	569	צופים
74.0	9.8	7.2	5.7	3.3	100.0	10.7	1,980	צור הדסה
75.1	10.7	7.0	4.9	2.2	100.0	10.8	1,407	צור יצחק
78.4	7.2	5.3	4.6	4.5	100.0	10.7	624	צור משה
65.7	13.0	8.1	7.7	5.5	100.0	10.2	6,403	צפת
67.2	12.1	7.7	8.1	4.9	100.0	10.2	919	קדומים
75.1	8.4	6.8	5.8	3.9	100.0	10.6	5,314	קדימה-צורן
70.6	10.3	7.0	8.3	3.7	100.0	10.4	1,151	קיסריה
68.3	10.9	7.6	6.8	6.3	100.0	10.2	3,658	קלנסווה
71.1	9.2	7.2	7.9	4.6	100.0	10.4	305	קציר
74.9	8.7	6.4	6.4	3.6	100.0	10.6	1,865	קצרין
79.5	7.6	5.5	4.7	2.7	100.0	10.9	9,155	קריית אונו
66.6	15.1	7.1	6.8	4.4	100.0	10.4	1,607	קריית ארבע
77.3	8.8	5.7	4.8	3.3	100.0	10.8	14,371	קריית אתא
78.6	7.9	6.0	4.7	2.7	100.0	10.9	10,046	קריית ביאליק
74.4	10.1	6.6	5.5	3.4	100.0	10.7	13,430	קריית גת
74.9	7.7	7.1	5.9	4.3	100.0	10.6	3,782	קריית טבעון
78.4	7.4	5.7	5.2	3.4	100.0	10.8	9,721	קריית ים
55.8	19.2	10.7	8.5	5.8	100.0	9.8	969	קריית יערים
79.4	7.9	5.1	4.6	3.1	100.0	10.9	11,031	קריית מוצקין
72.1	11.0	7.0	5.7	4.2	100.0	10.5	5,428	קריית מלאכי
75.7	9.5	6.2	5.2	3.4	100.0	10.7	2,838	קריית עקרון
78.0	8.5	6.3	4.3	2.9	100.0	10.9	5,864	קריית שמונה

לוח 27 (המשך)

משך העבודה (אחוזים)						ממוצע חודשי עבודה	מספר העובדות השכירות	היישובים לפי סדר א'-ב'
12 חודשים	11-9 חודשים	8-6 חודשים	5-3 חודשים	2-1 חודשים	סך הכל			
71.2	12.5	7.3	5.7	3.2	100.0	10.6	1,864	קרני שומרון
69.6	12.1	7.7	5.4	5.2	100.0	10.4	1,658	ראמה
75.0	9.6	7.0	5.2	3.2	100.0	10.7	14,710	ראש העין
71.9	10.8	6.5	6.7	4.2	100.0	10.5	743	ראש פינה
79.2	7.9	5.7	4.4	2.7	100.0	10.9	65,357	ראשון לציון
59.0	18.2	8.1	10.1	4.5	100.0	10.0	444	רבבה
45.8	17.2	13.2	13.6	10.3	100.0	8.8	8,227	רהט
76.2	9.5	6.3	5.0	3.0	100.0	10.8	33,620	רחובות
61.0	12.3	10.0	9.1	7.6	100.0	9.8	2,449	ריינה
56.6	21.9	10.4	6.7	4.4	100.0	10.1	2,075	רכסים
76.8	9.1	5.9	4.8	3.3	100.0	10.8	17,453	רמלה
78.1	8.4	6.1	4.5	3.0	100.0	10.9	38,061	רמת גן
76.3	8.5	6.5	5.3	3.5	100.0	10.7	10,413	רמת השרון
76.2	8.8	7.1	5.0	2.9	100.0	10.8	1,933	רמת ישי
74.8	8.1	7.1	5.8	4.2	100.0	10.6	17,083	רעננה
65.0	12.4	9.0	8.8	4.8	100.0	10.1	1,130	שבלי - אום אל-גנם
48.9	17.4	12.2	10.9	10.6	100.0	9.1	1,070	שגב-שלום
72.6	10.4	7.3	5.9	3.8	100.0	10.6	6,526	שדרות
76.9	7.6	6.3	5.7	3.5	100.0	10.7	5,737	שוהם
62.8	13.6	9.5	9.5	4.6	100.0	10.0	538	שייח' דנון
52.8	19.0	12.7	9.6	5.8	100.0	9.6	706	שילה
76.2	7.7	7.1	5.4	3.6	100.0	10.7	1,592	שלומי
75.8	7.1	6.0	6.5	4.6	100.0	10.6	632	שמשית
57.1	12.3	10.9	9.7	10.0	100.0	9.4	1,147	שעב
75.3	9.9	6.2	5.1	3.5	100.0	10.7	1,362	שערי תקוה
65.9	11.2	8.7	8.5	5.6	100.0	10.1	7,326	שפרעם
74.1	11.0	6.4	4.4	4.0	100.0	10.7	499	שתולים
75.6	9.0	6.8	5.2	3.4	100.0	10.7	115,033	תל אביב -יפו
75.1	8.3	6.7	6.4	3.5	100.0	10.6	3,071	תל מונד
46.4	16.0	12.6	13.4	11.6	100.0	8.7	1,851	תל שבע
57.4	21.9	10.5	5.7	4.5	100.0	10.1	333	תפרח
63.4	13.6	9.2	9.5	4.3	100.0	10.1	718	תקוע

לוח 28: סוג המבוטחים לפי צורת יישוב, 2017

אחוזים					מספרים					צורת היישוב
אחר	עצמאים	שכירים		סך הכל	אחר	עצמאים	שכירים		סך הכל	
		מזה: שכירים ועצמאים	סך הכל				מזה: שכירים ועצמאים	סך הכל		
39.1	4.1	0.7	56.7	100.0	2,643,567	280,267	49,599	3,831,431	6,755,265	סך הכול יישובים עירוניים - סך הכל יישובים עירוניים יהודיים סך הכול
39.3	4.1	0.6	56.6	100.0	2,433,182	251,333	36,480	3,505,716	6,190,231	
39.8	4.0	0.6	56.2	100.0	2,141,149	214,345	29,667	3,024,279	5,379,773	
53.1	3.0	0.2	43.9	100.0	350,040	19,705	1,113	289,914	659,659	מעל 500,000
40.4	4.1	0.3	55.5	100.0	658,427	66,096	5,466	904,105	1,628,628	499,999-200,000
40.7	3.9	0.5	55.5	100.0	365,664	34,757	4,122	498,534	898,955	199,999-100,000
36.4	4.3	0.6	59.3	100.0	285,144	33,932	5,051	464,833	783,909	99,999-50,000
35.9	3.9	0.7	60.2	100.0	359,562	39,170	7,507	603,095	1,001,827	49,999-20,000
32.2	5.1	1.1	62.7	100.0	48,060	7,634	1,696	93,672	149,366	19,999-10,000
29.8	4.8	1.5	65.4	100.0	45,156	7,331	2,319	99,223	151,710	9,999-5,000
27.5	5.4	2.3	67.1	100.0	29,096	5,720	2,393	70,903	105,719	4,999-2,000
36.0	4.6	0.8	59.4	100.0	292,033	36,988	6,813	481,437	810,458	יישובים עירוניים לא יהודיים סך הכול
39.9	4.0	0.5	56.1	100.0	50,268	5,041	587	70,790	126,099	99,999-50,000
35.1	4.8	0.7	60.1	100.0	89,378	12,209	1,836	153,079	254,666	49,999-20,000
35.6	4.7	0.9	59.6	100.0	86,847	11,480	2,250	145,309	243,636	19,999-10,000
35.4	4.3	1.1	60.3	100.0	48,895	5,952	1,472	83,439	138,286	9,999-5,000
34.8	4.8	1.4	60.3	100.0	16,645	2,306	668	28,820	47,771	4,999-2,000
31.0	6.0	2.7	63.0	100.0	144,196	27,840	12,695	292,626	464,662	יישובים כפריים - סך הכל
28.1	8.3	3.3	63.7	100.0	58,005	17,039	6,777	131,405	206,449	מושבים
30.7	5.1	2.6	64.2	100.0	5,654	934	487	11,811	18,399	מושבים שיתופיים
38.5	2.9	1.9	58.5	100.0	54,200	4,124	2,675	82,347	140,671	קיבוצים
48.2	1.6	1.0	50.2	100.0	1,320	44	27	1,373	2,737	יישובים מוסדיים יהודיים
22.6	5.8	3.0	71.6	100.0	13,372	3,426	1,794	42,332	59,130	יישובים כפריים קהילתיים
31.2	6.1	2.5	62.7	100.0	11,645	2,273	935	23,358	37,276	יישובים יהודיים קטנים יישובים לא יהודיים קטנים
37.2	3.0	1.1	59.8	100.0	8,754	697	268	14,066	23,517	
57.0	1.1	0.4	41.9	100.0	20,671	391	154	15,191	36,253	אוכלוסייה מחוץ ליישובים
58.6	1.0	0.4	40.4	100.0	20,562	368	131	14,183	35,113	מזה: שבטי בדווים
90.6	0.0	0.0	9.4	100.0	36,731	6	2	3,827	40,564	כתובת לא ידועה

לוח 28 (המשך)

אחוזים					מספרים					צורת היישוב
אחר	עצמאים	שכירים		סך הכל	אחר	עצמאים	שכירים		סך הכל	
		מזה: שכירים ועצמאים	סך הכל				מזה: שכירים ועצמאים	סך הכל		
39.1	4.1	0.7	56.7	100.0	2,643,567	280,267	49,599	3,831,431	6,755,265	סך הכול
39.3	4.1	0.6	56.6	100.0	2,433,182	251,333	36,480	3,505,716	6,190,231	יישובים עירוניים -
39.8	4.0	0.6	56.2	100.0	2,141,149	214,345	29,667	3,024,279	5,379,773	סה"כ
53.1	3.0	0.2	43.9	100.0	350,040	19,705	1,113	289,914	659,659	יישובים עירוניים
53.1	3.0	0.2	43.9	100.0	350,040	19,705	1,113	289,914	659,659	יהודיים סך הכול
40.4	4.1	0.3	55.5	100.0	658,427	66,096	5,466	904,105	1,628,628	מעל 500,000
40.4	3.1	0.4	56.5	100.0	72,796	5,667	682	101,717	180,180	ירושלים
37.8	2.5	0.3	59.7	100.0	62,226	4,058	528	98,277	164,561	499,999 - 200,000
46.6	3.0	0.3	50.4	100.0	119,046	7,775	763	128,684	255,505	אשדוד
43.6	3.9	0.4	52.5	100.0	80,903	7,283	754	97,576	185,762	באר שבע
34.3	4.1	0.4	61.6	100.0	65,728	7,756	716	117,983	191,467	חיפה
34.1	4.5	0.4	61.4	100.0	70,695	9,308	765	127,413	207,416	נתניה
42.1	5.5	0.3	52.4	100.0	187,033	24,249	1,258	232,455	443,737	פתח תקוה
40.7	3.9	0.5	55.5	100.0	365,664	34,757	4,122	498,534	898,955	ראשון לציון
37.8	3.4	0.5	58.8	100.0	43,178	3,884	529	67,187	114,249	תל אביב -יפו
42.6	3.4	0.6	54.0	100.0	26,964	2,174	389	34,157	63,295	199,999 - 100,000
47.2	2.5	0.3	50.3	100.0	52,743	2,792	366	56,214	111,749	אשקלון
46.9	3.2	0.4	49.9	100.0	60,164	4,071	500	64,073	128,308	בית שמש
38.4	4.6	0.4	57.0	100.0	61,240	7,256	648	90,822	159,318	בני ברק
36.5	4.8	0.6	58.7	100.0	29,822	3,945	476	47,907	81,674	בת ים
35.8	3.8	0.5	60.4	100.0	38,462	4,089	547	64,903	107,454	חולון
39.9	4.9	0.5	55.1	100.0	53,091	6,546	667	73,271	132,908	כפר סבא
36.4	4.3	0.6	59.3	100.0	285,144	33,932	5,051	464,833	783,909	רחובות
35.3	4.0	0.7	60.6	100.0	18,353	2,091	362	31,478	51,922	רמת גן
38.9	3.3	0.8	57.8	100.0	9,627	808	186	14,287	24,722	99,999 - 50,000
36.7	5.4	0.8	57.9	100.0	18,023	2,677	412	28,422	49,122	אילת
30.0	6.3	0.8	63.7	100.0	13,755	2,876	368	29,146	45,777	ביתר עילית
42.8	5.1	0.6	52.1	100.0	36,071	4,262	493	43,884	84,217	גבעתיים
34.6	4.3	0.6	61.1	100.0	26,479	3,264	449	46,781	76,524	הוד השרון
37.6	2.9	0.5	59.5	100.0	21,361	1,628	284	33,763	56,752	הרצליה
43.6	3.6	0.6	52.8	100.0	12,052	988	168	14,614	27,654	חדרה
26.0	5.3	0.8	68.7	100.0	15,887	3,247	471	42,069	61,203	לוד
41.1	3.2	0.6	55.6	100.0	21,069	1,654	288	28,479	51,202	מודיעין עילית
										מודיעין-מכבים-רעות
										נהריה

לוח 28 (המשך)

אחוזים					מספרים					צורת היישוב
אחר	עצמאים	שכירים		סך הכל	אחר	עצמאים	שכירים		סך הכל	
		מזה: שכירים ועצמאים	סך הכל				מזה: שכירים ועצמאים	סך הכל		
38.5	3.2	0.5	58.3	100.0	18,633	1,531	258	28,174	48,338	קריית אתא
34.3	3.1	0.6	62.6	100.0	14,514	1,324	254	26,498	42,336	קריית גת
23.9	4.8	0.7	71.2	100.0	9,503	1,916	289	28,266	39,685	ראש העין
33.8	4.1	0.6	62.1	100.0	19,177	2,303	317	35,175	56,655	רמלה
45.2	5.0	0.7	49.8	100.0	30,640	3,363	452	33,797	67,800	רעננה
35.9	3.9	0.7	60.2	100.0	359,562	39,170	7,507	603,095	1,001,827	49,999 - 20,000
35.6	2.7	0.6	61.8	100.0	7,535	563	136	13,083	21,181	אופקים
32.1	5.2	0.7	62.7	100.0	8,814	1,440	189	17,225	27,479	אור יהודה
29.9	4.8	0.8	65.3	100.0	5,920	951	154	12,946	19,817	אלעד
19.0	6.1	1.3	74.8	100.0	2,966	954	201	11,662	15,582	באר יעקב
33.2	4.8	1.1	62.1	100.0	6,080	871	206	11,381	18,332	גבעת שמואל
26.9	4.8	1.1	68.3	100.0	4,669	828	190	11,846	17,343	גדרה
23.3	5.3	1.2	71.4	100.0	3,767	862	191	11,550	16,179	גן יבנה
38.2	2.1	0.4	59.7	100.0	11,114	619	122	17,380	29,113	דימונה
34.9	5.9	1.1	59.2	100.0	5,981	1,017	196	10,150	17,148	זכרון יעקב
40.6	3.3	0.5	56.1	100.0	14,489	1,167	178	20,002	35,658	טבריה
37.8	3.1	0.6	59.1	100.0	7,091	572	114	11,079	18,742	טירת כרמל
26.6	4.7	0.7	68.6	100.0	8,899	1,583	245	22,948	33,430	יבנה
32.4	5.2	0.9	62.4	100.0	7,636	1,226	223	14,735	23,597	יהוד
29.1	3.1	0.9	67.8	100.0	5,118	551	154	11,939	17,608	יקנעם עילית
24.8	6.6	1.3	68.6	100.0	3,775	998	198	10,443	15,216	כפר יונה
42.2	2.8	0.6	54.9	100.0	18,066	1,213	238	23,491	42,770	כרמיאל
36.1	4.4	1.1	59.5	100.0	7,060	855	209	11,615	19,530	מבשרת ציון
40.3	2.3	0.5	57.5	100.0	8,773	492	114	12,527	21,792	מגדל העמק
27.3	3.6	0.8	69.2	100.0	7,624	997	215	19,348	27,969	מעלה אדומים
37.4	3.2	0.9	59.4	100.0	6,897	597	159	10,949	18,443	מעלות-תרשיחא
45.6	2.6	0.5	51.8	100.0	18,730	1,070	223	21,269	41,069	נוף הגליל
28.9	5.3	0.8	65.8	100.0	9,843	1,787	288	22,393	34,023	נס ציונה
39.9	3.1	0.8	57.0	100.0	8,178	637	160	11,681	20,496	נשר
30.9	3.4	0.8	65.8	100.0	6,967	759	177	14,832	22,558	נתיבות
41.8	2.9	0.6	55.3	100.0	17,728	1,245	244	23,480	42,453	עכו
36.0	2.9	0.5	61.1	100.0	14,669	1,200	198	24,910	40,779	עפולה
47.5	2.6	0.7	49.9	100.0	10,944	605	158	11,504	23,053	ערד

לוח 28 (המשך)

אחוזים					מספרים					צורת היישוב
אחר	עצמאים	שכירים		סך הכל	אחר	עצמאים	שכירים		סך הכל	
		מזה: שכירים ועצמאים	סך הכל				מזה: שכירים ועצמאים	סך הכל		
32.0	7.1	1.0	60.9	100.0	9,802	2,158	292	18,647	30,607	פרדס חנה-כרכור
46.4	3.3	0.7	50.3	100.0	11,310	800	177	12,259	24,369	צפת
24.6	7.5	1.3	67.8	100.0	3,751	1,149	202	10,334	15,234	קדימה-צורן
35.3	5.1	0.9	59.7	100.0	10,457	1,500	266	17,677	29,634	קריית אונו
42.1	2.8	0.5	55.1	100.0	14,941	996	191	19,568	35,505	קריית ביאליק
47.9	2.3	0.5	49.9	100.0	18,481	870	174	19,257	38,608	קריית ים
39.8	2.9	0.6	57.2	100.0	14,895	1,089	210	21,399	37,383	קריית מוצקין
32.0	3.5	0.6	64.5	100.0	5,493	602	110	11,085	17,180	קריית מלאכי
34.3	3.1	0.7	62.6	100.0	6,457	584	126	11,772	18,813	קריית שמונה
39.8	6.0	0.8	54.1	100.0	14,938	2,262	308	20,299	37,499	רמת השרון
30.5	3.3	0.9	66.2	100.0	6,151	667	186	13,349	20,167	שדרות
23.0	5.4	1.2	71.6	100.0	3,553	834	185	11,081	15,468	שוהם
32.2	5.1	1.1	62.7	100.0	48,060	7,634	1,696	93,672	149,366	19,999 - 10,000
30.8	7.2	1.5	62.0	100.0	3,041	711	152	6,131	9,883	אבן יהודה
34.9	4.2	0.8	60.9	100.0	5,419	649	125	9,453	15,521	אור עקיבא
33.4	6.1	1.2	60.5	100.0	3,271	600	114	5,932	9,803	אזור
30.4	3.5	1.0	66.1	100.0	4,676	534	161	10,181	15,391	אריאל
32.0	3.0	0.4	65.0	100.0	4,658	440	65	9,464	14,562	בית שאן
28.5	7.2	1.8	64.2	100.0	2,938	744	188	6,609	10,291	בנימינה-גבעת עדה
31.6	5.0	1.2	63.5	100.0	3,654	577	144	7,350	11,581	גבעת זאב
32.6	5.6	1.2	61.9	100.0	4,567	780	169	8,671	14,018	גני תקווה
23.1	5.5	1.5	71.3	100.0	2,399	576	159	7,408	10,383	מזכרת בתיה
42.9	5.4	1.1	51.8	100.0	6,170	776	158	7,452	14,398	קריית טבעון
28.7	4.9	0.9	66.5	100.0	2,361	402	78	5,474	8,237	קריית עקרון
40.6	2.9	1.0	56.4	100.0	2,479	178	59	3,444	6,101	רכסים
26.4	7.3	1.3	66.4	100.0	2,427	667	124	6,103	9,197	תל מונד
29.8	4.8	1.5	65.4	100.0	45,156	7,331	2,319	99,223	151,710	9,999 - 5,000
21.6	7.7	1.7	70.7	100.0	1,358	481	105	4,443	6,282	אורנית
24.0	7.1	1.7	68.9	100.0	1,372	406	95	3,940	5,718	אלפי מנשה
30.3	4.5	2.1	65.1	100.0	2,107	316	143	4,529	6,952	אפרת
26.1	3.0	1.8	70.9	100.0	868	98	60	2,355	3,321	בית אל
27.5	6.2	1.3	66.3	100.0	1,379	313	67	3,329	5,021	בית דגן
33.8	3.0	0.9	63.2	100.0	1,986	174	53	3,712	5,872	בני עיי"ש

לוח 28 (המשך)

אחוזים					מספרים					צורת היישוב
אחר	עצמאים	שכירים		סך הכל	אחר	עצמאים	שכירים		סך הכל	
		מזה: שכירים ועצמאים	סך הכל				מזה: שכירים ועצמאים	סך הכל		
23.1	7.6	2.0	69.3	100.0	920	302	78	2,755	3,977	בת חפר
22.8	5.2	1.4	71.9	100.0	709	162	43	2,233	3,104	גבע בנימין
33.6	3.7	1.0	62.7	100.0	2,367	257	67	4,414	7,038	חצור הגלילית
34.4	2.0	1.0	63.6	100.0	2,499	144	71	4,627	7,270	ירוחם
29.9	6.3	1.6	63.8	100.0	2,339	490	122	4,987	7,816	כוכב יאיר
33.0	4.1	1.6	62.9	100.0	1,334	166	65	2,543	4,043	כוכב יעקב
35.2	5.6	1.8	59.2	100.0	1,658	263	87	2,790	4,711	כפר ורדים
42.2	4.5	1.6	53.3	100.0	1,771	188	66	2,238	4,197	כפר חב"ד
28.3	3.4	1.4	68.2	100.0	1,378	166	70	3,317	4,861	להבים
26.0	3.9	1.4	70.2	100.0	1,705	253	93	4,605	6,563	מיתר
32.7	3.5	1.6	63.8	100.0	1,248	133	62	2,432	3,813	מצפה רמון
35.6	3.8	1.6	60.7	100.0	2,303	243	105	3,925	6,471	עומר
29.8	5.2	1.3	65.0	100.0	1,616	282	71	3,518	5,416	עתלית
25.8	6.4	1.7	67.8	100.0	1,283	318	82	3,368	4,969	פרדסיה
21.6	6.1	2.0	72.3	100.0	1,131	319	104	3,794	5,244	צור הדסה
12.0	7.3	2.2	80.6	100.0	401	244	74	2,683	3,328	צור יצחק
44.1	6.6	2.0	49.3	100.0	2,129	319	95	2,377	4,825	קיסריה
37.4	3.9	1.4	58.8	100.0	2,290	237	87	3,603	6,130	קצרין
31.4	2.6	0.9	66.1	100.0	1,499	122	44	3,154	4,775	קריית ארבע
25.6	4.1	1.6	70.4	100.0	1,369	217	86	3,769	5,355	קרני שומרון
28.9	4.3	1.3	66.7	100.0	1,646	245	74	3,796	5,687	רמת ישי
31.7	4.1	1.3	64.2	100.0	1,609	207	64	3,260	5,076	שלומי
22.8	6.9	2.2	70.4	100.0	882	266	86	2,727	3,875	שערי תקווה
27.5	5.4	2.3	67.1	100.0	29,096	5,720	2,393	70,903	105,719	4,999 - 2,000
20.7	4.3	1.5	75.0	100.0	341	71	25	1,239	1,651	אחוזת ברק
32.9	3.6	2.5	63.4	100.0	724	80	54	1,395	2,199	אלון שבות
26.8	7.1	1.5	66.1	100.0	699	185	38	1,723	2,607	אליכין
24.2	5.3	3.2	70.5	100.0	353	78	47	1,030	1,461	אלעזר
27.2	4.1	2.0	68.6	100.0	678	103	49	1,708	2,489	אלקנה
21.1	6.7	2.0	72.2	100.0	753	241	70	2,577	3,571	בית אריה
21.6	6.6	2.5	71.8	100.0	317	97	37	1,053	1,467	בית חשמונאי
35.8	8.0	2.5	56.2	100.0	577	129	41	905	1,611	בית יצחק-שער חפר
25.1	3.4	2.3	71.5	100.0	276	37	25	785	1,098	ברכה

לוח 28 (המשך)

אחוזים					מספרים					צורת היישוב
אחר	עצמאים	שכירים		סך הכל	אחר	עצמאים	שכירים		סך הכל	
		מזה: שכירים ועצמאים	סך הכל				מזה: שכירים ועצמאים	סך הכל		
26.4	5.1	1.6	68.5	100.0	432	83	27	1,122	1,637	גבעת אבני
38.8	3.9	1.6	57.2	100.0	798	81	32	1,177	2,056	גבעת ברנר
22.0	5.3	2.2	72.6	100.0	462	112	47	1,522	2,096	גן נר
29.6	5.1	1.8	65.2	100.0	536	93	33	1,181	1,810	גני מודיעין
28.5	5.5	2.4	66.0	100.0	860	165	73	1,992	3,017	הר אדר
21.7	5.3	2.2	73.0	100.0	1,151	280	118	3,863	5,294	חריש
34.0	3.8	1.4	62.2	100.0	792	89	32	1,447	2,328	חשמונאים
17.7	4.5	2.4	77.7	100.0	356	91	48	1,560	2,007	טלמון
39.0	5.7	1.7	55.4	100.0	967	141	43	1,374	2,482	יבנאל
24.4	5.0	2.9	70.5	100.0	503	104	60	1,454	2,061	יד בנימין
18.4	4.1	3.1	77.5	100.0	214	47	36	899	1,160	יקיר
20.1	5.6	2.8	74.3	100.0	236	66	33	871	1,173	כוכב השחר
20.8	6.4	3.3	72.7	100.0	518	160	81	1,809	2,487	כפר אדומים
21.6	8.4	2.5	70.0	100.0	340	132	39	1,099	1,571	כפר האורנים
31.7	9.4	2.8	58.9	100.0	450	133	40	837	1,420	כפר ויתקין
27.7	6.0	1.9	66.3	100.0	892	194	62	2,132	3,218	כפר תבור
22.6	7.1	2.2	70.3	100.0	408	128	40	1,268	1,804	לפיד
18.0	5.4	2.4	76.6	100.0	198	59	26	840	1,097	מבוא חורון
20.8	4.9	1.8	74.3	100.0	219	51	19	781	1,051	מעגלים
23.4	4.1	2.1	72.5	100.0	297	52	27	919	1,268	מצפה יריחו
24.2	2.8	1.7	72.9	100.0	337	39	24	1,014	1,390	מרכז שפירא
21.8	6.7	2.2	71.5	100.0	545	166	55	1,785	2,496	מתן
29.0	5.1	2.8	65.9	100.0	440	77	42	1,001	1,518	נווה דניאל
23.8	3.0	1.6	73.1	100.0	408	52	28	1,251	1,711	נוף איילון
26.3	5.5	1.7	68.1	100.0	522	110	33	1,352	1,984	נופית
24.1	4.7	3.5	71.2	100.0	272	53	40	802	1,127	נוקדים
46.0	4.6	2.1	49.4	100.0	727	72	33	780	1,579	נורדיה
50.2	4.2	1.8	45.6	100.0	2,081	174	73	1,890	4,145	סביון
23.3	4.3	2.5	72.4	100.0	491	90	52	1,525	2,106	עלי
12.0	4.7	4.2	83.3	100.0	158	62	55	1,095	1,315	עלי זהב
40.1	2.2	1.4	57.7	100.0	878	48	31	1,264	2,190	עמנואל
21.0	5.3	2.5	73.7	100.0	395	100	47	1,384	1,879	עפרה
14.9	6.2	2.8	78.9	100.0	191	80	36	1,014	1,285	עץ אפרים

לוח 28 (המשך)

אחוזים					מספרים					צורת היישוב
אחר	עצמאים	שכירים		סך הכל	אחר	עצמאים	שכירים		סך הכל	
		מזה: שכירים ועצמאים	סך הכל				מזה: שכירים ועצמאים	סך הכל		
16.6	7.0	2.5	76.3	100.0	236	100	36	1,084	1,420	צופים
25.9	8.2	2.7	65.9	100.0	472	150	50	1,202	1,824	צור משה
24.3	4.6	2.6	71.1	100.0	629	120	68	1,842	2,591	קדומים
18.9	11.6	4.6	69.5	100.0	163	100	40	599	862	קציר
49.3	4.7	1.6	46.0	100.0	1,693	160	55	1,579	3,432	קריית יערים
34.0	7.0	2.4	58.9	100.0	828	171	59	1,433	2,432	ראש פינה
15.2	4.0	3.0	80.8	100.0	165	44	33	878	1,087	רבבה
19.8	6.7	2.9	73.6	100.0	376	127	55	1,400	1,903	שילה
24.3	5.6	2.1	70.1	100.0	434	99	38	1,250	1,783	שמשית
25.5	4.2	1.4	70.4	100.0	349	57	19	964	1,370	שתולים
47.3	1.8	1.0	50.8	100.0	487	19	10	523	1,029	תפרח
22.8	8.1	3.8	69.1	100.0	472	168	79	1,430	2,070	תקוע
36.0	4.6	0.8	59.4	100.0	292,033	36,988	6,813	481,437	810,458	יישובים עירוניים לא יהודיים סך הכול
39.9	4.0	0.5	56.1	100.0	50,268	5,041	587	70,790	126,099	99,999 - 50,000
39.5	4.8	0.5	55.7	100.0	13,708	1,655	157	19,324	34,687	אום אל-פחם
41.4	4.4	0.5	54.2	100.0	24,338	2,607	291	31,866	58,811	נצרת
37.5	2.4	0.4	60.1	100.0	12,222	779	139	19,600	32,601	רהט
35.1	4.8	0.7	60.1	100.0	89,378	12,209	1,836	153,079	254,666	49,999 - 20,000
33.7	5.5	0.8	60.9	100.0	6,361	1,033	155	11,495	18,889	באקה אל-גרביה
34.0	4.1	0.8	62.0	100.0	4,792	577	110	8,742	14,111	ג'דידה-מכר
44.1	2.4	0.5	53.5	100.0	3,414	186	37	4,143	7,743	חורה
33.5	5.5	0.6	61.0	100.0	9,357	1,536	181	17,035	27,928	טייבה
32.1	6.5	0.8	61.4	100.0	5,847	1,178	141	11,180	18,205	טירה
34.9	4.3	0.5	60.8	100.0	7,716	952	112	13,453	22,121	טמרה
45.5	1.5	0.5	53.0	100.0	3,740	126	45	4,353	8,219	כסיפה
36.5	4.7	0.7	58.8	100.0	5,210	669	102	8,376	14,255	כפר כנא
31.6	6.1	0.9	62.2	100.0	4,691	907	130	9,230	14,828	כפר קאסם
38.3	4.3	0.9	57.4	100.0	5,996	672	143	8,994	15,662	מגאר
33.4	4.9	0.6	61.7	100.0	6,989	1,036	135	12,917	20,942	סח'נין
37.0	4.9	1.0	58.1	100.0	5,963	791	157	9,383	16,137	עראבה
34.0	4.5	0.8	61.5	100.0	4,413	582	109	7,967	12,962	ערערה
33.5	5.3	0.7	61.2	100.0	4,748	749	99	8,673	14,170	קלנסווה

לוח 28 (המשך)

אחוזים					מספרים					צורת היישוב
אחר	עצמאים	שכירים		סך הכל	אחר	עצמאים	שכירים		סך הכל	
		מזה: שכירים ועצמאים	סך הכל				מזה: שכירים ועצמאים	סך הכל		
35.6	4.3	0.6	60.1	100.0	10,141	1,215	180	17,138	28,494	שפרעם
35.6	4.7	0.9	59.6	100.0	86,847	11,480	2,250	145,309	243,636	19,999 - 10,000
37.0	5.2	1.1	57.9	100.0	3,413	477	103	5,343	9,233	אבו סנאן
36.0	6.7	0.9	57.3	100.0	3,357	624	85	5,350	9,331	אכסאל
34.4	5.0	1.0	60.6	100.0	3,061	447	88	5,387	8,895	אעבלין
34.2	3.9	0.7	61.9	100.0	2,934	336	64	5,315	8,585	בית ג'ן
28.5	1.3	0.5	70.2	100.0	2,478	109	44	6,093	8,680	ג'סר א-זרקא
30.5	6.1	1.1	63.4	100.0	2,454	495	88	5,104	8,053	ג'ת
33.1	6.0	1.0	60.8	100.0	4,156	755	131	7,631	12,542	דאלית אל-כרמל
34.2	6.0	1.2	59.7	100.0	2,343	412	84	4,089	6,844	דבוריה
32.1	4.7	1.0	63.3	100.0	2,574	374	82	5,074	8,022	דייר אל-אסד
34.7	6.3	0.9	59.0	100.0	3,199	578	80	5,437	9,214	טורעאן
36.2	4.8	0.9	59.0	100.0	4,645	611	113	7,575	12,831	יפיע
36.4	5.5	1.0	58.1	100.0	3,815	577	109	6,093	10,485	ירכא
35.6	4.2	0.9	60.2	100.0	2,780	329	74	4,708	7,817	כאבול
39.0	4.9	0.7	56.2	100.0	4,761	593	84	6,865	12,219	כפר מנדא
28.6	5.7	1.1	65.7	100.0	3,619	718	137	8,309	12,646	כפר קרע
40.9	2.0	0.6	57.1	100.0	2,989	147	47	4,176	7,312	לקיה
31.1	4.5	0.8	64.4	100.0	3,145	451	85	6,505	10,101	מג'ד אל-כרום
38.4	8.6	1.7	53.0	100.0	3,063	687	138	4,236	7,986	מג'דל שמס
38.1	4.3	1.1	57.6	100.0	3,668	417	102	5,549	9,634	מעלה עירון
35.5	4.6	1.1	59.9	100.0	2,902	372	89	4,898	8,172	נחף
36.7	3.2	0.8	60.1	100.0	3,204	281	66	5,257	8,742	עין מאהל
35.1	5.3	1.0	59.6	100.0	3,165	479	94	5,377	9,021	עספיא
49.3	1.5	0.5	49.2	100.0	4,062	127	43	4,049	8,238	ערערה-בנגב
30.8	4.7	0.9	64.5	100.0	2,614	403	73	5,474	8,491	פורידיס
37.7	4.6	1.0	57.7	100.0	4,243	517	114	6,488	11,248	ריינה
45.2	1.8	0.4	53.0	100.0	4,203	164	33	4,927	9,294	תל שבע
35.4	4.3	1.1	60.3	100.0	48,895	5,952	1,472	83,439	138,286	9,999 - 5,000
38.3	2.5	0.7	59.2	100.0	2,026	133	35	3,131	5,290	אבו גוש
35.4	3.3	0.9	61.3	100.0	2,240	212	54	3,884	6,336	בועיינה-נוג'ידאת
40.8	6.2	1.6	53.0	100.0	1,869	282	75	2,426	4,577	בוקעאתא
37.6	2.7	0.8	59.7	100.0	2,355	169	51	3,742	6,266	ביר אל-מכסור

לוח 28 (המשך)

אחוזים					מספרים					צורת היישוב
אחר	עצמאים	שכירים		סך הכל	אחר	עצמאים	שכירים		סך הכל	
		מזה: שכירים ועצמאים	סך הכל				מזה: שכירים ועצמאים	סך הכל		
59.0	0.8	0.4	40.1	100.0	725	10	5	493	1,228	ביר הדאג'
36.3	4.3	1.1	59.4	100.0	2,383	282	70	3,894	6,559	בסמ"ה
33.4	3.9	0.9	62.7	100.0	1,738	204	46	3,263	5,205	בסמת טבעון
34.5	4.5	1.1	61.1	100.0	1,888	244	62	3,348	5,480	בענה
32.3	3.0	1.1	64.7	100.0	1,484	136	50	2,975	4,595	ג'ולס
34.7	5.1	0.9	60.2	100.0	2,245	329	59	3,891	6,465	ג'לג'וליה
32.8	4.3	0.9	62.9	100.0	2,352	309	67	4,505	7,166	דייר חנא
32.0	6.4	1.6	61.6	100.0	1,483	299	73	2,859	4,641	זמר
34.7	2.8	0.8	62.5	100.0	1,811	145	44	3,259	5,215	זרזיר
35.2	5.1	1.6	59.6	100.0	1,609	235	73	2,723	4,567	חורפיש
27.9	3.0	1.1	69.1	100.0	1,210	131	47	2,997	4,338	טובא-זנגריה
31.0	3.8	1.1	65.2	100.0	1,387	169	47	2,916	4,472	יאנוח-ג'ת
32.4	4.2	0.9	63.5	100.0	1,781	230	51	3,493	5,504	כסרא-סמיע
31.7	3.3	1.0	65.0	100.0	1,132	118	36	2,318	3,568	כעביה-טבאש-חג'אג'רה
34.7	6.7	1.3	58.5	100.0	2,707	525	101	4,561	7,793	כפר יאסיף
36.8	4.7	0.9	58.4	100.0	1,998	257	51	3,170	5,425	משהד
32.5	5.3	1.6	62.2	100.0	1,331	215	64	2,548	4,094	עילבון
41.3	4.3	0.9	54.4	100.0	2,090	218	47	2,754	5,062	עילוט
33.2	6.7	1.6	60.1	100.0	1,435	292	71	2,600	4,327	פקיעין (בוקיעה)
37.9	5.4	1.2	56.7	100.0	2,373	337	75	3,553	6,263	ראמה
33.8	5.0	1.0	61.2	100.0	1,370	202	39	2,484	4,056	שבלי - אום אל-גנם
42.4	1.6	0.4	56.0	100.0	2,144	81	21	2,835	5,060	שגב-שלום
36.5	4.0	1.2	59.5	100.0	1,729	188	58	2,817	4,734	שעב
34.8	4.8	1.4	60.3	100.0	16,645	2,306	668	28,820	47,771	4,999 - 2,000
36.9	3.3	0.6	59.8	100.0	652	58	11	1,058	1,768	אבטין
44.5	1.6	0.5	53.9	100.0	847	31	9	1,026	1,904	אום בטין
43.7	6.5	1.6	49.8	100.0	710	105	26	810	1,625	אל סייד
31.7	7.7	2.1	60.6	100.0	772	187	52	1,477	2,436	ג'ש (גוש חלב)
32.4	4.1	1.8	63.5	100.0	823	103	45	1,614	2,540	כאוכב אבו אל-היג'א
31.0	5.7	1.3	63.3	100.0	719	132	31	1,465	2,316	כפר ברא
33.9	4.4	0.8	61.7	100.0	868	112	21	1,578	2,558	כפר כמא
33.6	3.9	1.7	62.5	100.0	585	68	30	1,087	1,740	כפר מצר
35.6	4.8	1.4	59.6	100.0	920	124	35	1,540	2,584	מוקייבלה

לוח 28 (המשך)

אחוזים					מספרים					צורת היישוב
אחר	עצמאים	שכירים		סך הכל	אחר	עצמאים	שכירים		סך הכל	
		מזה: שכירים ועצמאים	סך הכל				מזה: שכירים ועצמאים	סך הכל		
29.6	4.4	1.2	66.0	100.0	848	127	33	1,889	2,864	מזרעה
38.7	8.5	2.0	52.7	100.0	1,044	230	55	1,422	2,696	מסעדה
33.8	5.2	2.0	61.0	100.0	853	130	51	1,537	2,520	מעיליא
36.4	6.2	2.0	57.4	100.0	511	87	28	807	1,405	נאעורה
29.4	3.6	1.4	67.0	100.0	863	107	42	1,967	2,937	סאג'ור
38.4	4.1	1.2	57.5	100.0	752	81	24	1,127	1,960	סולם
35.0	1.8	0.8	63.2	100.0	752	39	17	1,358	2,149	סלמה
32.2	4.1	1.3	63.7	100.0	533	68	21	1,053	1,654	ע'ג'ר
39.0	3.4	0.8	57.7	100.0	753	65	16	1,114	1,932	עוזייר
35.6	3.1	1.0	61.3	100.0	726	63	21	1,250	2,039	עין נקובא
37.6	6.5	1.6	56.0	100.0	605	104	26	901	1,610	עין קנייא
33.6	7.8	1.9	58.6	100.0	871	202	50	1,519	2,592	פסוטה
32.9	4.3	1.2	62.9	100.0	638	83	24	1,221	1,942	שייח' דנון
31.0	6.0	2.7	63.0	100.0	144,196	27,840	12,695	292,626	464,662	יישובים כפריים - סה"כ
28.1	8.3	3.3	63.7	100.0	58,005	17,039	6,777	131,405	206,449	מושבים
30.7	5.1	2.6	64.2	100.0	5,654	934	487	11,811	18,399	מושבים שיתופיים
38.5	2.9	1.9	58.5	100.0	54,200	4,124	2,675	82,347	140,671	קיבוצים
48.2	1.6	1.0	50.2	100.0	1,320	44	27	1,373	2,737	יישובים מוסדיים יהודיים
22.6	5.8	3.0	71.6	100.0	13,372	3,426	1,794	42,332	59,130	יישובים כפריים קהילתיים
31.2	6.1	2.5	62.7	100.0	11,645	2,273	935	23,358	37,276	יישובים יהודיים קטנים
37.2	3.0	1.1	59.8	100.0	8,754	697	268	14,066	23,517	יישובים לא יהודיים קטנים
57.0	1.1	0.4	41.9	100.0	20,671	391	154	15,191	36,253	אוכלוסייה מחוץ ליישובים
58.6	1.0	0.4	40.4	100.0	20,562	368	131	14,183	35,113	מזה: שבטי בדווים
90.6	0.0	0.0	9.4	100.0	36,731	6	2	3,827	40,564	כתובת לא ידועה

לוח 29: סוג המבטוחים לפי מועצה אזורית, 2017

אחוזים					מספרים					מועצה אזורית
אחר	עצמאים	שכירים		סך הכל	אחר	עצמאים	שכירים		סך הכל	
		מזה: שכירים ועצמאים	סך הכל				מזה: שכירים ועצמאים	סך הכל		
30.6	5.7	2.5	63.7	100.0	186,614	34,939	15,380	388,472	610,025	סך הכל
44.7	2.8	0.8	52.6	100.0	2,750	172	50	3,237	6,159	אל קסום
36.8	3.2	0.9	60.1	100.0	1,876	161	45	3,064	5,101	אל-בטוף
27.5	12.8	3.3	59.7	100.0	405	188	49	879	1,472	אלונה
34.0	5.4	2.8	60.6	100.0	3,615	573	298	6,437	10,625	אשכול
28.3	6.8	2.7	65.0	100.0	4,459	1,066	424	10,252	15,777	באר טוביה
36.2	3.7	1.3	60.1	100.0	1,987	204	73	3,304	5,495	בוסתן-אל-מרג'
29.7	3.1	2.3	67.1	100.0	2,028	214	158	4,576	6,818	בני שמעון
35.3	3.6	1.9	61.2	100.0	3,566	359	191	6,185	10,110	בקעת בית שאן
31.4	5.9	2.5	62.7	100.0	1,793	334	142	3,578	5,705	ברנר
31.9	7.0	2.9	61.1	100.0	1,146	252	106	2,196	3,594	גדרות
25.0	7.8	4.4	67.1	100.0	2,928	918	510	7,854	11,700	גולן
25.3	5.1	3.0	69.6	100.0	3,440	686	410	9,447	13,573	גוש עציון
31.0	6.2	2.1	62.7	100.0	6,041	1,215	417	12,209	19,465	גזר
32.2	6.5	2.9	61.2	100.0	1,423	289	129	2,702	4,414	גן רוה
27.7	7.6	2.6	64.7	100.0	6,201	1,708	583	14,475	22,384	דרום השרון
34.5	5.2	2.2	60.3	100.0	7,425	1,131	477	12,991	21,547	הגלבוע
38.7	3.5	2.0	57.8	100.0	5,658	507	285	8,440	14,605	הגליל העליון
27.9	6.0	2.6	66.1	100.0	2,330	503	220	5,521	8,354	הגליל התחתון
24.9	15.5	7.8	59.6	100.0	631	393	197	1,513	2,537	הערבה התיכונה
15.3	3.8	3.7	80.9	100.0	717	178	174	3,787	4,682	הר חברון
36.1	3.3	1.3	60.6	100.0	3,348	308	119	5,622	9,278	זבולון
32.8	2.3	1.6	64.9	100.0	1,151	82	57	2,279	3,512	חבל אילות
26.8	3.7	1.8	69.5	100.0	951	132	65	2,471	3,554	חבל יבנה
27.3	7.9	2.3	64.8	100.0	4,126	1,199	354	9,790	15,115	חבל מודיעין
29.4	5.3	2.3	65.3	100.0	3,618	653	279	8,031	12,302	חוף אשקלון
35.0	6.1	2.0	58.9	100.0	7,966	1,385	464	13,419	22,770	חוף הכרמל
35.6	7.3	2.6	57.1	100.0	3,082	629	221	4,938	8,649	חוף השרון
34.0	4.8	2.8	61.2	100.0	2,105	297	175	3,787	6,189	יואב

לוח 29 (המשך)

אחוזים					מספרים					מועצה אזורית
אחר	עצמאים	שכירים		סך הכל	אחר	עצמאים	שכירים		סך הכל	
		מזה: שכירים ועצמאים	סך הכל				מזה: שכירים ועצמאים	סך הכל		
30.2	8.7	2.9	61.1	100.0	4,805	1,383	457	9,725	15,913	לב השרון
26.7	6.5	2.6	66.8	100.0	2,031	496	194	5,075	7,602	לכיש
28.8	7.3	3.5	63.9	100.0	1,620	410	197	3,594	5,624	מבואות החרמון
40.4	3.3	1.7	56.2	100.0	3,829	316	161	5,327	9,472	מגידו
18.3	4.6	2.8	77.2	100.0	204	51	31	862	1,117	מגילות
35.4	4.4	2.2	60.2	100.0	7,798	968	479	13,236	22,002	מטה אשר
24.0	5.2	2.3	70.8	100.0	8,948	1,938	846	26,437	37,323	מטה בנימין
30.9	5.5	2.6	63.5	100.0	11,563	2,067	973	23,759	37,389	מטה יהודה
32.1	5.9	2.5	62.0	100.0	4,072	747	313	7,853	12,672	מנשה
26.5	10.0	4.8	63.5	100.0	2,063	781	376	4,946	7,790	מעלה יוסף
29.0	8.9	3.7	62.0	100.0	2,923	900	373	6,240	10,063	מרום הגליל
25.8	5.6	2.3	68.6	100.0	2,186	479	193	5,816	8,481	מרחבים
28.4	5.0	2.4	66.6	100.0	5,606	992	483	13,148	19,746	משגב
50.2	1.1	0.7	48.6	100.0	1,907	43	25	1,846	3,796	נוה מדבר
25.5	5.5	3.1	69.0	100.0	1,195	257	144	3,229	4,681	נחל שורק
25.8	5.0	2.5	69.2	100.0	1,689	328	166	4,526	6,543	עזתה
38.9	4.1	2.1	57.0	100.0	4,322	458	229	6,335	11,115	עמק הירדן
33.1	7.4	2.9	59.5	100.0	9,722	2,186	838	17,488	29,396	עמק חפר
30.6	5.1	2.6	64.3	100.0	8,625	1,442	733	18,122	28,189	עמק זרעאל
34.1	5.9	2.1	60.0	100.0	3,333	575	202	5,871	9,779	עמק לוד
24.0	7.5	4.8	68.6	100.0	811	253	163	2,320	3,384	ערבות הירדן
29.3	5.3	2.6	65.4	100.0	1,373	247	123	3,059	4,679	רמת נגב
19.5	5.4	2.9	75.1	100.0	4,593	1,266	679	17,671	23,530	שומרון
36.0	3.2	2.1	60.9	100.0	2,237	197	131	3,787	6,221	שער הנגב
28.6	5.0	2.1	66.4	100.0	1,995	349	144	4,639	6,983	שפיר
37.9	7.1	5.2	55.0	100.0	398	74	55	577	1,049	תמר

לוח 30: סוג המבוטחים לפי מחוז ונפה, 2017

אחוזים					מספרים					מחוז ונפה
אחר	עצמאים	שכירים		סך הכל	אחר	עצמאים	שכירים		סך הכל	
		מזה: שכירים ועצמאים	סך הכל				מזה: שכירים ועצמאים	סך הכל		
39.1	4.1	0.7	56.7	100.0	2,643,567	280,267	49,599	3,831,431	6,755,265	סך הכל
50.6	3.2	0.4	46.2	100.0	399,347	25,094	2,774	364,155	788,596	ירושלים
50.6	3.2	0.4	46.2	100.0	399,347	25,094	2,774	364,155	788,596	ירושלים
36.7	4.2	1.1	59.1	100.0	394,695	45,431	11,938	635,131	1,075,257	הצפון
37.0	4.4	1.5	58.6	100.0	33,109	3,929	1,344	52,406	89,444	צפת
37.3	4.3	1.2	58.5	100.0	32,860	3,750	1,085	51,505	88,115	כינרת
37.1	3.9	1.0	58.9	100.0	142,785	15,156	3,730	226,676	384,617	זירעאל
36.4	4.2	1.0	59.4	100.0	173,602	20,065	4,866	283,046	476,713	עכו
33.9	7.0	2.5	59.1	100.0	12,339	2,531	913	21,498	36,368	גולן
39.9	3.9	0.7	56.2	100.0	326,441	32,084	5,559	460,088	818,613	חיפה
43.6	3.2	0.5	53.2	100.0	220,529	15,958	2,432	269,286	505,773	חיפה
33.9	5.2	1.0	61.0	100.0	105,912	16,126	3,127	190,802	312,840	חדרה
33.8	4.9	0.8	61.3	100.0	554,174	79,816	13,204	1,004,882	1,638,872	המרכז
37.3	5.3	1.0	57.4	100.0	134,835	19,251	3,553	207,340	361,426	השרון
34.2	4.9	0.7	60.9	100.0	193,641	27,882	4,181	344,909	566,432	פתח תקוה
30.6	4.7	0.9	64.7	100.0	75,681	11,720	2,336	159,936	247,337	רמלה
32.4	4.5	0.7	63.1	100.0	150,017	20,963	3,134	292,697	463,677	רחובות
41.7	4.8	0.4	53.6	100.0	507,083	57,774	5,261	651,334	1,216,191	תל אביב
41.7	4.8	0.4	53.6	100.0	507,083	57,774	5,261	651,334	1,216,191	תל אביב
37.9	3.1	0.7	58.9	100.0	355,875	29,435	6,823	553,163	938,473	הדרום
36.9	3.5	0.7	59.5	100.0	158,624	15,204	3,120	255,683	429,511	אשקלון
38.8	2.8	0.7	58.4	100.0	197,251	14,231	3,703	297,480	508,962	באר שבע
29.0	4.5	1.7	66.5	100.0	69,215	10,625	4,035	158,822	238,662	יהודה ושומרון

לוח 31: שכר ממוצע ושכר חציוני של שכירים, 2016-2017

שנה	שכר ממוצע (ש"ח)	שכר חציוני (ש"ח)	שכר חציוני כאחוז מהשכר הממוצע
לחודש בשנה			
2016	8,883	6,241	70.3
2017	9,388	6,672	71.1
לחודש עבודה			
2016	10,488	6,809	64.9
2017	10,593	7,105	67.1

לוח 32: הכנסה ממוצעת והכנסה חציונית (לחודש בשנה) של עצמאים, 2016-2017

שנה	הכנסה ממוצעת (ש"ח)	הכנסה חציונית (ש"ח)	הכנסה חציונית כאחוז מההכנסה הממוצעת
2016	10,603	5,215	49.2
2017	10,881	5,491	50.5

לוח 33: העובדים השכירים לפי מספר מקומות עבודה בו-זמנית ולפי מין, 2017

שכר ממוצע לחודש (ש"ח)			מספר שכירים (אלפים)			מקורות השכר
נשים	גברים	סך הכל	נשים	גברים	סך הכל	
8,814	13,379	11,131	1,603,397	1,661,477	3,264,873	סך הכל
8,820	13,332	11,130	1,482,837	1,564,923	3,047,760	משרה מלאה - סך הכל
8,901	13,422	11,229	1,394,917	1,490,115	2,885,032	מזה: מקום עבודה אחד
7,511	11,532	9,357	80,694	69,044	149,738	2 מקומות עבודה
7,734	11,176	9,260	7,227	5,763	12,990	+3 מקומות עבודה
6,746	12,204	9,469	29,485	31,267	60,753	משרה חלקית - סך הכל
5,871	11,363	8,759	22,444	26,707	49,151	מזה: מקום עבודה אחד
9,358	16,930	12,236	6,126	3,925	10,051	2 מקומות עבודה
11,751	18,944	14,644	915	636	1,550	+3 מקומות עבודה
3,622	5,229	4,389	11,195	10,993	22,188	משרה יומית - סך הכל
3,614	5,222	4,382	11,120	10,943	22,064	מזה: מקום עבודה אחד
4,713	6,230	5,425	75	50	125	+2 מקומות עבודה
11,070	19,150	14,337	69,003	44,690	113,693	משרה מלאה + חלקית - סך הכל
10,833	18,391	13,821	56,631	35,441	92,072	מזה: 1 מלאה + 1 נוספת
12,984	24,130	17,913	5,438	3,932	9,369	1 מלאה + 2 נוספות
15,637	28,668	21,765	643	587	1,230	1 מלאה + 3 נוספות
11,317	19,977	15,154	6,291	4,732	11,021	2 מלאות + נוספות
5,892	7,050	6,412	10,877	9,604	20,480	אחרים*

* כולל חברי קיבוצים ועובדים במשק בית.

לוח 34: העובדים השכירים לפי מספר מקומות עבודה במשך השנה ולפי ענף

אחרים	משרה חלקית נוספת	משרה מלאה + נוספת	משרה מלאה או חלקית יחידה	סך הכל	ענף כלכלי ראשי
683,835	38,895	687,110	2,422,005	3,831,845	סך הכל
20,295	565	11,530	36,635	69,025	חקלאות, ייעור ודיג
610	30	655	3,135	4,430	כריה וחציבה
57,575	2,915	42,760	271,265	374,515	תעשייה וחרושת
1,470	30	885	12,960	15,345	אספקת חשמל, גז, קיטור ומיזוג אוויר
1,240	60	1,350	6,850	9,500	אספקת מים, שירותי ביוב, טיפול באשפה
36,705	1,205	51,765	149,560	239,235	בינוי
101,625	2,545	88,195	345,795	538,160	מסחר סיטוני וקמעוני
21,110	1,855	23,275	99,655	145,895	שירותי תחבורה, אחסנה, דואר ובלדרות
52,045	525	60,090	100,415	213,075	שירותי אירוח ואוכל
41,950	1,240	25,355	135,065	203,610	מידע ותקשורת
19,880	1,310	14,025	100,685	135,900	שירותים פיננסיים ושירותי ביטוח
10,495	320	13,450	46,990	71,255	פעילויות בנדל"ן
52,635	2,885	45,130	185,270	285,920	שירותים מקצועיים, מדעיים וטכניים
74,345	2,945	61,685	142,610	281,585	שירותי ניהול ותמיכה
38,835	3,630	76,545	257,340	376,350	מינהל מקומי, מינהל ציבורי וביטחון
42,240	5,335	56,120	128,370	232,065	חינוך
55,160	6,130	52,505	198,840	312,635	שירותי בריאות ושירותי רווחה וסעד
17,495	1,430	19,255	39,005	77,185	אמנות, בידור ופנאי
31,920	3,065	34,530	87,055	156,570	שירותים אחרים
280	5	250	620	1,155	לא ידוע

לוח 35: העובדים השכירים לפי ענף כלכלי ולפי קבוצת שכר (בממוצע לחדש עבודה) (מספרים), 2017

יותר מ-5 פעמים השכר הממוצע	5-4 פעמים השכר הממוצע	4-3 פעמים השכר הממוצע	3-2 פעמים השכר הממוצע	2-1 פעמים השכר הממוצע	עד 75% השכר הממוצע	75%-50% מהשכר הממוצע	מספר המינימום עד 50% השכר הממוצע	שכר עד המינימום	סך הכל	ענף כלכלי ראשי
4,670	57,675	96,455	247,385	803,670	506,405	727,675	96,835	1,291,060	3,831,830	סך הכל
25	325	580	1,765	9,040	7,800	17,015	2,595	29,880	69,025	חקלאות, ייעור ודיג
10	155	200	370	1,410	710	500	45	1,030	4,430	כריה וחיבה
565	11,015	17,040	36,570	95,500	62,060	72,145	7,460	72,160	374,515	תעשייה וחרושת
60	1,225	3,570	3,825	3,940	910	865	115	835	15,345	אספקת חשמל, גז, קיטור ומיזוג אוויר
10	105	350	1,115	2,800	1,670	1,740	205	1,505	9,500	אספקת מים, שירותי ביוג, טיפול באשפה
60	1,770	3,065	9,685	40,350	31,105	58,475	11,650	83,075	239,235	בניין
270	5,395	8,150	22,430	89,340	73,735	119,310	16,700	202,830	538,160	מסחר סיטוני וקמעוני
135	2,395	2,740	6,955	38,145	24,490	28,625	4,565	37,845	145,895	שירותי תחבורה, אחסנה, דואר ובלדרות
25	325	595	1,635	15,890	19,785	38,520	5,905	130,395	213,075	שירותי אירוח ואוכל
400	9,070	16,680	33,930	56,005	22,250	25,255	2,965	37,055	203,610	מידע ותקשורת
350	5,430	7,085	17,260	41,200	20,175	22,260	2,095	20,045	135,900	שירותים פיננסיים ושירותי ביטוח
405	1,595	2,305	7,090	22,950	11,430	11,255	1,245	12,980	71,255	פעילויות בודל"ן
325	6,050	10,155	23,975	67,160	39,725	52,855	6,880	78,795	285,920	שירותים מקצועיים, מדעיים וטכניים
10	720	980	3,395	20,970	25,545	63,610	9,525	156,830	281,585	שירותי ניהול ותמיכה
445	2,635	6,605	30,800	149,005	65,210	59,270	4,410	57,970	376,350	מינהל מקומי, מינהל ציבורי וביטחון
240	1,170	2,930	9,600	37,255	26,820	42,600	5,990	105,460	232,065	חינוך
810	5,455	5,715	14,295	52,705	34,825	55,835	7,375	135,620	312,635	שירותי בריאות ושירותי רווחה וסעד
8,075	13,755	2,000	40,550	77,185	8,075	13,755	2,000	40,550	77,185	אמנות, בידור ופנאי
15,740	30,960	4,380	78,115	156,570	15,740	30,960	4,380	78,115	156,570	שירותים אחרים
85	315	40	580	1,155	85	315	40	580	1,155	משקי בית כמקומות תעסוקה
280	225	30	225	2,630	280	225	30	225	2,630	ארגונים וגופים חוץ-מדינתיים
13,980	12,285	660	7,090	85,600	13,980	12,285	660	7,090	85,600	לא ידוע

לוח 36: מדד גייני והתפלגות משפחות עובדים – זוגות לפי עשירון ולפי מספר ילדים והכנסה ממוצעת לחודש בשנת 2017

רובנסה הכנסה ממוצעת (ש"ח)	מספר מקרים	רובנסה הכנסה ממוצעת (ש"ח)	מספר מקרים	רובנסה הכנסה ממוצעת (ש"ח)	מספר מקרים	רובנסה הכנסה ממוצעת (ש"ח)	מספר מקרים	ילד אחד	מספר מקרים	רובנסה הכנסה ממוצעת (ש"ח)	מספר מקרים	רובנסה הכנסה ממוצעת (ש"ח)	מספר מקרים	ללא ילדים	מספר מקרים	רובנסה הכנסה ממוצעת (ש"ח)	מספר מקרים	סך הכל	מספר מקרים	עשירון	
																					שליש ילדים
16,250	191,695	24,006	234,820	22,620	313,930	20,744	264,360	22,289	555,210	21,611	1,560,015	סך הכל									
2,422	33,730	2,617	20,345	2,644	27,520	2,647	28,355	2,519	46,055	2,556	156,005	עשירון ראשון									
6,036	27,535	6,079	19,955	6,098	27,015	6,099	26,440	6,196	55,055	6,119	156,000	עשירון שני									
9,010	24,730	9,022	19,700	9,024	27,405	9,020	26,580	9,030	57,585	9,023	156,000	עשירון שלישי									
11,835	20,140	11,848	20,160	11,882	28,970	11,857	27,510	11,865	59,225	11,861	156,005	עשירון רביעי									
14,803	17,255	14,841	20,715	14,851	30,965	14,845	27,255	14,825	59,810	14,833	156,000	עשירון חמישי									
18,127	15,765	18,250	22,655	18,219	33,065	18,179	28,125	18,181	56,390	18,193	156,000	עשירון ששי									
22,323	15,245	22,407	24,980	22,407	34,850	22,341	26,240	22,370	54,690	22,375	156,005	עשירון שביעי									
28,076	14,205	28,142	26,765	28,141	36,325	28,161	25,425	28,154	53,280	28,143	156,000	עשירון שמיני									
37,173	12,840	37,242	29,735	37,196	35,000	37,141	24,825	37,260	53,600	37,216	156,000	עשירון תשיעי									
63,258	10,250	63,899	29,810	64,147	32,815	65,308	23,605	68,262	59,520	65,787	156,000	עשירון עשירי									
0,4611		0,4183		0,4122		0,4302		0,4359		0,4335		מדד גייני									

לוח 37: מדד גייני והתפלגות משפחות עובדים – יחידים, לפי עשירון ולפי מספר ילדים והכנסה ממוצעת לחדש בשנה, 2017

רובנסה ממוצעת (ש"ח)	מספר מקרים	רובנסה ממוצעת (ש"ח)	מספר מקרים	רובנסה ממוצעת (ש"ח)	מספר מקרים	רובנסה ממוצעת (ש"ח)	מספר מקרים	ילד אחד	מספר מקרים	רובנסה ממוצעת (ש"ח)	מספר מקרים	רובנסה ממוצעת (ש"ח)	מספר מקרים	ללא ילדים	מספר מקרים	רובנסה ממוצעת (ש"ח)	מספר מקרים	הכל	סך	עשירון	
																					ארבעה ילדים ויותר
5,753	11,095	8,723	20,765	9,534	54,530	9,346	87,590	6,788	1,609,820	7,014	1,783,800	סך הכל									
438	675	428	885	448	1,700	446	2,550	421	172,570	422	178,380	עשירון ראשון									
1,362	1,865	1,348	1,905	1,326	3,870	1,328	5,080	1,287	165,660	1,290	178,380	עשירון שני									
2,047	1,260	2,055	1,795	2,044	3,390	2,069	5,625	2,029	166,310	2,031	178,380	עשירון שלישי									
3,113	1,235	3,096	1,840	3,104	4,400	3,102	7,235	3,083	163,670	3,084	178,380	עשירון רביעי									
4,211	1,290	4,242	2,155	4,246	5,165	4,253	8,510	4,245	161,260	4,245	178,380	עשירון חמישי									
5,367	1,310	5,462	1,990	5,467	5,900	5,453	9,985	5,439	159,195	5,441	178,380	עשירון ששי									
6,815	970	6,834	1,970	6,849	6,040	6,839	10,420	6,850	158,980	6,849	178,380	עשירון שביעי									
8,719	850	8,700	2,430	8,735	6,550	8,720	11,050	8,710	157,500	8,711	178,380	עשירון שמיני									
11,943	965	12,275	2,790	12,132	8,285	12,156	12,820	12,019	153,520	12,037	178,380	עשירון תשיעי									
24,530	675	26,603	3,005	26,015	9,230	25,329	14,315	26,091	151,155	26,029	178,380	עשירון עשירי									
0,4835		0,4918		0,4655		0,4519		0,5175		0,5137		מדד גייני									

לוח 38: שכר ממוצע וחציוני לחודש עבודה, 1995-2017

שנה	שכר ממוצע	שכר חציוני	מדד ג'יני
1995	4,810		
1996	5,181		
1997	5,867		
1998	6,279		
1999	6,494		
2000	7,188	4,296	
2001	7,604	4,685	
2002	7,619	4,686	
2003	7,458	4,427	
2004	7,564	4,557	
2005	7,771	4,626	
2006	7,607	4,548	
2007	8,165	5,125	
2008	8,518	5,310	
2009	8,562	5,340	
2010	9,013	5,518	
2011	9,461	5,831	
2012	9,514	6,000	0.4757
2013	9,708	6,249	0.4709
2014	9,939	6,426	0.4716
2015	10,418	6,716	0.4727
2016	10,488	6,809	0.4723
2017	10,593	7,105	0.4763

לוח 39: שכר ממוצע לחודש עבודה ואחוז משתכ

% השכירים המשתכרים עד שכר המינימום			השכר הממוצע לחודש עבודה (ש"ח)			מחוז ונפה
אחוז השינוי	2000	2017	אחוז השינוי	2000	2017	
-4.3	40.0	38.3	63.1	6,494	10,593	סך הכל
10.8	40.6	45.0	42.1	6,395	9,086	ירושלים
10.8	40.6	45.0	42.1	6,395	9,086	ירושלים
2.3	43.2	44.2	70.3	5,268	8,974	הצפון
7.2	40.2	43.1	73.7	5,085	8,833	צפת
7.3	41.1	44.1	68.4	5,269	8,874	כינרת
4.1	41.9	43.6	73.9	5,174	8,997	זרעאל
-1.5	45.4	44.7	67.0	5,415	9,044	עכו
4.7	46.7	48.9	65.7	5,049	8,365	גולן
-6.5	41.7	39.0	60.5	6,500	10,431	חיפה
-6.9	40.4	37.6	55.5	6,887	10,707	חיפה
-8.1	44.5	40.9	77.8	5,644	10,033	חדרה
-11.5	37.3	33.0	70.4	7,087	12,077	המרכז
-10.4	42.4	38.0	80.0	6,072	10,928	השרון
-10.1	35.5	31.9	68.0	7,588	12,750	פתח תקוה
-10.8	36.1	32.2	78.3	6,780	12,090	רמלה
-14.7	36.8	31.4	65.9	7,282	12,079	רחובות
-10.0	37.9	34.1	66.9	7,043	11,756	תל אביב
-10.0	37.9	34.1	66.9	7,043	11,756	תל אביב
-6.3	43.1	40.4	61.9	5,888	9,533	הדרום
-12.4	44.4	38.9	69.7	5,650	9,586	אשקלון
-0.5	41.9	41.7	55.5	6,101	9,487	באר שבע
9.2	36.9	40.3	50.4	6,782	10,202	יהודה ושומרון

Abstract

This publication presents statistical data on wages and income before tax in Israel, on employment and on work status, according to various economic, geographic and demographic variables, for 2017. The data relates to employees and the self-employed insured at the National Insurance Institute of Israel. Moreover, the publication includes data on deciles and measures of inequality in income from work, according to locality. The wage data are not adjusted for part-time work.

In 2017, about 3.83 million employees who received wages for at least one month and about 280,300 self-employed workers were registered in the Institute's database, and some other 50,000 workers who were both employees and self-employed during the course of the year.

Following are the main findings:

The average wage per month of work for employees in 2017 was NIS 10,593, an increase of approximately 1% in comparison to 2016. The monthly average wage of women (NIS 8,533) represents about 67.7% of men's average wage (NIS 12,598).

The average monthly wage per year for employees was NIS 9,388 – 88.6% of the average wage per month of work, since there are salaried workers who do not work for a full year.

Of the **major cities** (those with over 200,000 residents), Jerusalem was at the bottom of the list, with an average employee wage per month of 82.5% of the national average wage, followed by Ashdod with 90.3%. Residents of Haifa, Rishon LeZion, Petah Tikva and Tel Aviv, on the other hand, earned higher than the national average wage – 106.9%, 108.8%, 109.5%, and 122.1%, respectively.

A distribution of employees according to type of locality shows that the average wage in Jewish urban localities was about 45% higher than that in the non-Jewish urban localities. The highest average wages measured were those for residents of Savyon (NIS 20,028) and Nofit (NIS 18,979). The lowest average wages measured were those for residents of Bir Hadagh (NIS 5,809) and Modiin Ilit (NIS 5,873).

The publication also presents data on the **average incomes of the self-employed**. In 2017, the monthly average income per year of self-employed workers in Israel amounted to NIS 10,881, 15.9% higher than the parallel average wage of salaried employees. The **highest average incomes of the self-employed** were found in Lehavim (NIS 21,871) and Nofit (NIS 17,755).

The lowest incomes were found in Bir Hadagh (NIS 4,669) and Emanuel (NIS 5,258).

The **Gini Index for measuring income inequality** among all employees reached 0.4763 in 2017, a slight increase compared to the previous year. Among self-employed workers, the Gini index decreased from 0.5022 in 2014 to 0.4920 in 2017. Moreover, a positive correlation was found between the average wage rate in a locality and the Gini Index: the higher wages rate are in the locality, the more the Gini Index rises, in other words, the deeper inequality in wage distribution becomes. This finding is true regarding both salaried employees and the self-employed.

Another chapter in the publication deals with the **incomes of workers' families**. In 2017, family income from work – both employee and self-employed – was NIS 21,583, on a monthly average for the year. Of the five large cities, the highest such income was found in Tel Aviv (NIS 29,709), followed by Haifa (NIS 25,805) and Rishon LeZion (NIS 25,737). In Jerusalem, meanwhile, the average family income (NIS 13,741) was lower than the national average.

The number of workers working simultaneously for more than one employer was about 308,600 in 2017; that is, 9.5% of all salaried workers. The percentage of women working in more than one workplace was higher than that of men: about 10.9% (as compared to 8% of men).

A **distribution of incomes according to year of immigration** allows us to compare the incomes of new immigrants with those of the working population at large. The data show that the shorter the period of time that the immigrant has been in the country, the lower his income from work. For example, in 2017, the monthly average wage of a new immigrant who arrived in the country in 1990-2012 was 54.5% higher than that of an immigrant who arrived in 2013-2017, but about 6.4% lower than the average wage of employees in the country as a whole.

The **distribution of families (non including single parents) according to level of income – classified by deciles and by number of children** – shows that the average income for a month of work of the first seven deciles is lower than the average national income. The average monthly income of families with four or more children is about 24.8% lower than the average of all families.



NATIONAL INSURANCE INSTITUTE
Research and Planning Administration

Wages and Income from Work
by Locality
and by Various Economic Variables
2017

by
Mark Rozenberg

Jerusalem, November 2019