

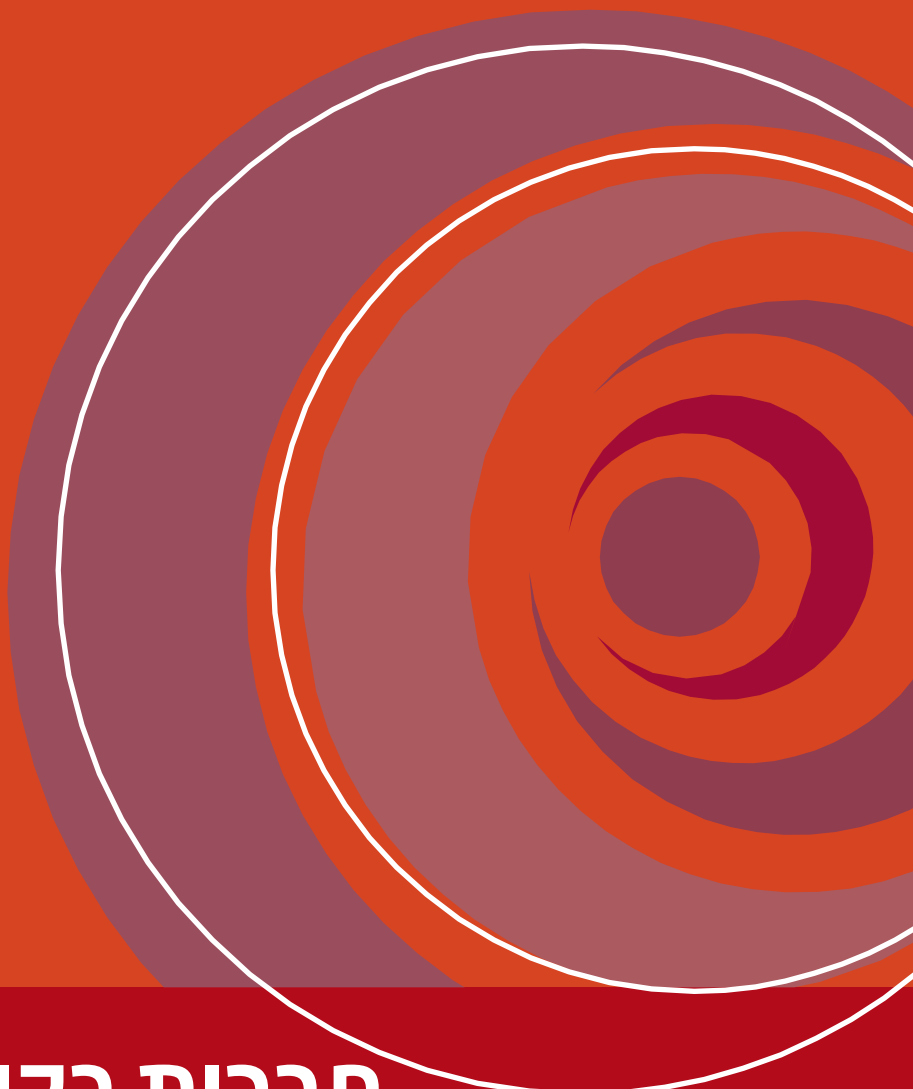

המוסד לביטוח לאומי
מינהל המחקר והתכנון



חברות בקופת חולים 2019-2018

נעם דמרי
רפאלה כהן

סקרים תקופתיים 317
חשוון התשפ"א, אוקטובר 2020



המוסד לביטוח לאומי
מינהל המחקר והתכנון

חברות בקופת חולים 2019-2018

נעם דמרי
רפאלה כהן

פתח דבר

מינהל המחקר והתכנון מתכבד להביא לציבור פרסום נוסף המוקדש כולו להצגת נתונים על חברות בקופות החולים בשנים 2018-2019. ההכנסות של מבוטחי קופות החולים מעודכנות לשנת 2018.

חברת זו היא המשך והרחבה של פרסומים קודמים של מינהל המחקר והתכנון, שהחברת האחרונה כללה נתונים לשנת 2017 (סקר מס' 303), ובה מוצגים נתונים על התפלגות המבוטחים לפי משתנים דמוגרפיים וכלכליים שונים, ולפי יישובים.

ניהול קובץ בריאות הוטל על אגף הביטוח והבריאות שבמינהל הביטוח והגבייה, על חטיבת יישומי בריאות במינהל תמ"מ (תקשוב מערכות מידע) בראשותה של תמר שמרלינג, וכן על אגף קליטה, סליקה ובקרה שבמינהל תמ"מ.

תודתי לנעם דמרי ורפאלה כהן, אגף מחקרי גביה ואיתנות פיננסית, על עבודתם המקצועית בריכוז הנתונים, סיכומם וניתוחם, ובהבאת מידע חשוב זה לפרסום.

תודה גם לחיה רבין ולנירה עמיר על העזרה הרבה בהוצאת הפרסום והערותיהם המועילות.

פרופ' דניאל גוטליב

סמנכ"ל מחקר ותכנון

ת מ צ י ת

פרסום זה מציג נתונים סטטיסטיים על חברות בקופות החולים בשנים 2018-2019 - השינויים שחלו בחברות בקופות החולים והתפלגות המבוטחים לפי משתנים דמוגרפיים וכלכליים שונים לפי יישובים. הנתונים מתבססים על קובץ הבריאות המנוהל בידי המוסד לביטוח לאומי והמשמש מקור הרישום הבלבדי של כלל תושבי ישראל החברים בקופות החולים.

בסוף שנת 2019, כ-8.94 מיליון איש היו מבוטחים בקופות החולים – גידול של 1.8% לעומת השנה הקודמת. 51.7% בהם היו מבוטחים בקופת חולים כללית, 26.5% בקופת חולים מכבי, 13.8% בקופת חולים מאוחדת ו-8.0% בקופת חולים לאומית.. בסך הכל גדל מספר המבוטחים ב-154.6 אלף מבוטחים ביחס לשנת 2018.

308,673 מבוטחים חדשים נרשמו ב-2019 באחת מקופות החולים. 46.9% בהם בקופת חולים כללית, שיעור הנמוך ממשקלה של הקופה בכלל המבוטחים, לעומת 30.5% שהצטרפו למכבי ו-14.7% שהצטרפו למאוחדת – שיעורים הגבוהים ממשקלן של הקופות בכלל המבוטחים.

199,283 מבוטחים (2.2% מסך המבוטחים) עברו במהלך 2019 לקופה אחרת, עלייה של כ-6% במספר המעברים בהשוואה לשנת 2018. בעקבות מהמעברים הפסידה קופת חולים כללית 4,678 מבוטחים, לאומית הפסידה 15,959 מבוטחים ואילו קופת החולים מאוחדת הפסידה 11,076 מבוטחים. לקופת חולים מכבי נוספו בשנת 2017 כ-32 אלף מבוטחים.

מבחינת מאפייני ההכנסה, נמצא כי בקופת החולים מכבי מבוטחת האוכלוסייה בעלת ההכנסה הגבוהה ביותר, ואילו בלאומית – האוכלוסייה בעלת הכנסה נמוכה יותר.

הנתונים לפי צורת יישוב מעידים על הבדלים ניכרים בהתפלגות המבוטחים בין היישובים השונים. בין שש הערים הגדולות נמצא כי בפתח תקוה מבוטחים בכללית 54.5% מן התושבים לעומת 32.3% בלבד באשדוד. חלקה של קופת חולים מכבי בולט בראשון לציון, חיפה ותל אביב, ואילו לקופת חולים מאוחדת יש אחיזה איתנה בירושלים (37.2%).

תוכן העניינים

1	תוכן העניינים
1	מבוא
1	עקרונות החוק
1	תפקיד המוסד לביטוח לאומי
1	ניהול קובץ בריאות
2	הגדרות
5	ממצאים
5	מאפייני המבוטחים
5	האוכלוסייה המבוטחת לפי קופות חולים, 2019-2000
6	האוכלוסייה המבוטחת לפי גיל ומין
9	הסיבות לשינויים בהתפלגות המבוטחים
10	מבוטחים חדשים
10	התנועה הטבעית
10	מבוטחים השוהים בחו"ל יותר משנתיים
10	רישום מבוטחים בעלי דרכון זר
11	מעבר מבוטחים בין קופות החולים לפי מין וגיל
15	מעבר מבוטחים לפי יישוב
16	תושבים ששהו בחו"ל שנתיים או יותר
16	תקופת המתנה לתושבים שחזרו להתגורר בארץ
16	בני זוג בקופות חולים שונות
17	סטודנטים במוסדות להשכלה גבוהה
17	מקבלי גמלאות לפי קופת חולים
18	זכאים להנחות בשירותי בריאות
19	מבוטחים לפי הכנסה ומעמד בעבודה
19	קבוצות הכנסה לפי מעמד בעבודה
20	הכנסה ממוצעת של חברי קופת החולים המבוגרים לפי גיל, מין ומעמד בעבודה
21	חברות בקופת חולים לפי יישוב
22	חלקן של קופות החולים בכספי ביטוח הבריאות
25	לוחות

לוח 1: האוכלוסייה המבוטחת לפי קופת חולים, 2019-2000

לוח 2: כלל האוכלוסייה לפי חברות בקופת חולים ולפי גיל ומין, נובמבר 2018

לוח 3: כלל האוכלוסייה לפי חברות בקופת חולים ולפי גיל ומין, נובמבר 2019

לוח 4: מספר הילדים לפי קופת חולים וגיל, נובמבר 2019-2018

לוח 5: מספר המבוטחים החדשים לפי קופת חולים ולפי קבוצת גיל, דצמבר 2017-נובמבר 2019

- לוח 6: לידות, פטירות וריבוי טבעי לפי קופת חולים, 2018-2019
- לוח 7: מספר העולים החדשים שהתווספו לקובץ הבריאות לפי קופת חולים, גיל ומין, 2018
- לוח 8: מספר העולים החדשים שהתווספו לקובץ הבריאות לפי קופת חולים, גיל ומין, 2019
- לוח 9: מספר מבטחי קופות החולים השוהים בחו"ל יותר משנתיים לפי קבוצת גיל, 2018
- לוח 10: מספר מבטחי קופות החולים השוהים בחו"ל יותר משנתיים לפי קבוצת גיל, 2019
- לוח 11: מספר מבטחי קופות החולים השוהים בחו"ל יותר משנתיים לפי משך השהייה בחו"ל ומין, נובמבר 2018 ונובמבר 2019
- לוח 12: התושבים שאינם אזרחים לפי גיל וקופת חולים, נובמבר 2018 ונובמבר 2019
- לוח 13: מספר המבטחים שעברו מקופה לקופה לפי מועד מעבר, 2018-2019
- לוח 14: מספר המבטחים שעברו מקופה לקופה לפי מין, 2018-2019
- לוח 15: מספר המבטחים שעברו מקופה לקופה לפי קבוצת גיל, 2018-2019
- לוח 16: מספר המבטחים שעברו מקופה לקופה ביישובים שבהם יותר מ-100,000 תושבים, 2019-2018
- לוח 17: אחוז המבטחים שעברו מקופה לקופה ביישובים שבהם יותר מ-100,000 תושבים, 2019-2018
- לוח 18: תושבים ולא תושבים השוהים בחו"ל ושנקבעה להם "תקופת היעדרות", דצמבר 2018 ודצמבר 2019
- לוח 19: התפלגות המבטחים המחויבים ב"תקופת המתנה" לפי קופת חולים ולפי קבוצת גיל ומין, דצמבר 2018 ודצמבר 2019
- לוח 20: מספר הזוגות וילדיהם הרשומים בקופות החולים שונות, נובמבר 2018 ונובמבר 2019
- לוח 21: סטודנטים באוניברסיטאות ובמוסדות להשכלה גבוהה לפי קופת חולים ולפי קבוצת גיל ומין, 2018-2019
- לוח 22: מקבלי קצבת זיקנה ושאיירים לפי קופת חולים ולפי קבוצת גיל, 2018-2019
- לוח 23: מקבלי קצבת נכות כללית לפי קופת חולים ולפי קבוצת גיל ומין, 2018-2019
- לוח 24: מקבלי גמלה להבטחת הכנסה לפי קופת חולים ולפי קבוצת גיל ומין, 2018-2019
- לוח 25: מקבלי דמי אבטלה לפי קופת חולים ולפי קבוצת גיל ומין, 2018-2019
- לוח 26: מקבלי גמלת סיעוד לפי קופת חולים ולפי קבוצת גיל ומין, 2018-2019
- לוח 27: מבטחים הזכאים להנחות מתשלומים בעבור שירותי בריאות, לפי קבוצות אוכלוסייה, לפי קופת חולים ולפי קבוצת גיל, דצמבר 2018 ודצמבר 2019
- לוח 28: מבטחים שכירים לפי קופת חולים ולפי קבוצת שכר, דצמבר 2018
- לוח 29: מבטחים עצמאים לפי קופת חולים ולפי קבוצת שכר, דצמבר 2018
- לוח 30: מבטחים במעמד אחר לפי קופת חולים ולפי קבוצת שכר, דצמבר 2018
- לוח 31: הכנסה ממוצעת של חברי קופות החולים לפי גיל (ש"ח), דצמבר 2018
- לוח 32: הכנסה ממוצעת של חברי קופות החולים לפי גיל ומגדר (ש"ח), דצמבר 2018
- לוח 33: הכנסה ממוצעת של חברי קופות החולים לפי גיל ומעמד עבודה (ש"ח), דצמבר 2018

- לוח 34: חברות בקופות החולים לפי צורת יישוב ולפי ישוב, דצמבר 2018 ודצמבר 2019
- לוח 35: חברות בקופות החולים לפי מועצה אזורית, דצמבר 2018 ודצמבר 2019
- לוח 36: חברות בקופות החולים לפי מחוז ונפה, דצמבר 2018 ודצמבר 2019
- לוח 37: מבוטחים תושבי הפריפריה לפי קבוצת גיל ומין, נובמבר 2018 ונובמבר 2019
- לוח 38: מבוטחים שאינם תושבי הפריפריה לפי קבוצת גיל ומין, נובמבר 2018 ונובמבר 2019
- לוח 39: מספר המבוטחים המשוקלל לפי קופות חולים ולפי מועד החישוב, 2018-2019

מבוא

בפרסום זה מוצגים נתונים מפורטים על חברי קופות החולים כמתחייב בחוק ביטוח בריאות ממלכתי. כידוע, על-פי החוק כל תושב ישראל מבוטח בביטוח בריאות, ולכן יש לנהל באופן שוטף את קובץ המבוטחים בביטוח הבריאות – תפקיד שהוטל על המוסד לביטוח לאומי. בשונה מבעבר, הדו"ח הנוכחי מתייחס לתקופה של שנתיים - 2018-2019.¹

עקרונות החוק

חוק ביטוח בריאות ממלכתי (התשנ"ד-1994), שהתקבל בכנסת ביוני 1994 ונכנס לתוקפו ב-1 בינואר 1995, הנהיג שינויים מרחיקי לכת במערכת הבריאות בישראל²: נקבע ביטוח אוניברסלי לכל תושבי ישראל, הוגדר סל שירותים אחיד לכל התושבים, ניתן חופש מעבר בין קופות החולים, ונקבעה שיטת הקצאה של הכספים המיועדים למימון סל הבריאות בין הקופות.

חוק ביטוח הבריאות הממלכתי מגדיר אפוא את תפקידיהם של ארבעה גופים מרכזיים האחראים היום למערכת הבריאות: קופות החולים, משרד הבריאות, משרד האוצר והמוסד לביטוח לאומי.

תפקיד המוסד לביטוח לאומי

חוק ביטוח בריאות ממלכתי מטיל על המוסד לביטוח לאומי תפקידים רבים שהופכים אותו לאחד הגופים המרכזיים האחראים להפעלתו. עיקר פעילותו של המוסד במסגרת החוק היא גביית דמי ביטוח בריאות, חלוקת כספי הבריאות לקופות החולים וניהול קובץ המבוטחים בביטוח הבריאות, ולשם כך הוא מנהל קובץ של כל המבוטחים בביטוח בריאות.

ניהול קובץ בריאות

קובץ ביטוח הבריאות מבוסס בעיקרו על קובץ מס מקביל הישן, שפיתח הביטוח הלאומי בשנת 1990 לצורך חישוב מפתח החלוקה של כספי המס המקביל לקופות החולים, והוא נועד לשני שימושים עיקריים: הוא מהווה את הרישום היחיד והמוסמך של כל תושבי ישראל כחברים בקופות החולים, והוא המקור הבלבדי לחלוקתם של כל כספי הבריאות לקופות השונות, על-פי שיטת הקפיטציה.

העדכון השוטף של קובץ הבריאות נעשה על-פי טופסי ההצהרה של המבוטחים החדשים (עולים חדשים, בוגרים בני 18 עד 18.5 וחיילים משוחררים), טופסי המעבר מקופת חולים אחת לאחרת ושינויי הדמוגרפיה (לידות ופטירות) המתקבלים ממרשם האוכלוסין. עם זאת, קבוצות אחדות שאינן רשומות בקופת חולים כלשהי: חיילים בסדיר או בקבע, המקבלים שירותי בריאות במסגרת הצבא; אסירים בכלא יותר משנה, המקבלים שירותי בריאות משירות בתי הסוהר; וחלק מהעולים החדשים ותושבים אחרים (כגון מבוטחים בעלי דרכון זר) שמעכבים את רישומם בקופת חולים במשך תקופה ממושכת.

¹ בכל מקום שמופיע בו לוח א' ולוח ב' (למשל, לוח א' ו-9) לוח א' מתייחס לשנת 2018, ולוח ב' מתייחס לשנת 2019.
² שינויי החקיקה שהתקבלו בכנסת בשנים 2015-2019 מפורטים בנספח 1 של הפרסום.

הגדרות

ההגדרות המופיעות בפרסום זה נסמכות בעיקר על המתחייב מחוק ביטוח בריאות ממלכתי ותקנותיו.

מבוטח

מבוטח הוא כל מי שמוגדר **תושב** לעניין חוק הביטוח הלאומי, והוא זכאי לשירותי בריאות לפי חוק ביטוח בריאות ממלכתי. מאחר שהמושג **תושב ישראל** אינו מוגדר בחוק הביטוח הלאומי, קביעת התושבות מבוססת על הפסיקה הענפה בנושא זה³.

תושב שמלאו לו 18 שנים חייב להירשם באחת מארבע קופות החולים ולרשום בה את ילדיו הקטינים, ובלבד שלא יירשמו ביותר מקופת חולים אחת.

קופות חולים

הנתונים נוגעים לארבע קופות החולים שהוכרו עד כה בידי שר הבריאות, לפי התנאים שהוגדרו בחוק; קופת חולים הכללית, קופת חולים לאומית, קופת חולים מאוחדת וקופת חולים מכבי.

קבוצות גיל

התפלגות המבוטחים לפי גיל מוצגת על-פי קבוצות הגיל שהוגדרו בתקנות ביטוח בריאות ממלכתי (הקצאה לקופות חולים) לצורך חישוב השיעור לחלוקת כספי הבריאות:

- עד שנה;
- משנה עד 5;
- יותר מ-5 עד 15;
- יותר מ-15 עד 25;
- יותר מ-25 עד 35;
- יותר מ-35 עד 45;
- יותר מ-45 עד 55;
- יותר מ-55 עד 65;
- יותר מ-65 עד 75;
- יותר מ-75 עד 85;
- יותר מ-85.

מעמד בעבודה

- **שכירים:** מי שמקבלים שכר ממעסיקיהם הרשומים במס הכנסה ובמוסד לביטוח לאומי והמדווחים על התשלום מדי חודש, כולל חברי קיבוצים ומושבים שיתופיים. במעמד זה נכללים גם עצמאיים שעובדים בנוסף כעובדים שכירים.
- **עצמאים:** מי שמתנהל על שמם תיק שומה במס הכנסה והם משלמים את דמי הביטוח בעד עצמם. בקבוצה זו נכללו עובדים שהיו רק עצמאים בסוף השנה.
- **אחר:** מבוטחים שאין להם הכנסה מעבודה שכירה או עבודה עצמאית.

2. לראשונה בחוק ההסדרים לשנת 2003 נקבעו כללים למי שאינו תושב לעניין חוק הביטוח הלאומי.

שכר

השכר ברוטו לחודש, הכולל את כל התשלומים ברוטו ששולמו לעובד שכיר במשך החודש, כגון שכר יסוד, תוספות יוקר, תוספות ותק, מקדמות, תשלומים בעבור שעות נוספות, פרמיות, תגמולים, קצובות, ומענקים ותוספות למיניהן (שוטפים או חד-פעמיים) כמו כוננויות, תורנויות, "חודש 13", קצובת נסיעה, גמול השכלה, גמול השתלמות, תשלומים בעבור החזקת רכב ודמי הבראה. השכר ברוטו אינו כולל הוצאות נלוות שהמעסיק מפריש לקרנות (כגון קרנות פנסיה או קופות גמל), לביטוח הלאומי, למס מעסיקים וכו'. בחישוב ההכנסה נלקחו בחשבון רק הכנסות מעבודה - כשכיר או כעצמאי, על פי המעמד בעבודה - ולא הכנסות מקצבאות. עבור מבוטחים שאינם עובדים ואינם עצמאיים נלקחו בחשבון הכנסות מעבודת משק בית, מפנסיה מוקדמת וכן הכנסות מתשלומים מיוחדים.

הכנסה של עצמאי

ההכנסה בהתאם לשומה האחרונה שהתקבלה מפקיד השומה. אם בעבור שנה מסוימת טרם התקבלה השומה הסופית, השומה האחרונה שבידי המוסד מקודמת לשנה השוטפת בשיעור הגידול במדד המחירים לצרכן. ההכנסה של העצמאים הרשומה בקובצי המוסד היא ההכנסה ה"גולמית", כלומר כל ההכנסה, גם אם אינה חייבת בדמי ביטוח.

שכר ממוצע לחודש עבודה

תוצאת חלוקתם של סכומי השכר ששולמו לשכירים במספר חודשי העבודה שעבדו בשנת המס המדווחת.

שכר מינימום ושכר ממוצע

נתוני שכר המינימום והשכר הממוצע לשנת 2018:

שכר מינימום – 5,300 ש"ח לחודש עבודה, שכר ממוצע – 10,774 ש"ח לחודש עבודה. יודגש כי נתונים אלו הם עבור משרת שכיר, ואילו הניתוחים עבור מבוטחי קופות החולים הם עבור כלל ההכנסות של כל שכיר, ללא קשר למספר המשרות בהן הוא מועסק.

יישובים

ההגדרות היישובים ומיונם נעשו על-פי ההגדרות של הלשכה המרכזית לסטטיסטיקה בסוף שנת 2018. בלוחות מוצגים נתונים על היישובים שבהם יותר מ-2,000 נפש, על מועצות אזוריות בכל גודל ועל מחוזות ונפות. הנתונים נוגעים למקום המגורים של המבוטחים על-פי הרישום במרשם התושבים.

פריפריה

הלשכה המרכזית לסטטיסטיקה פיתחה בשנת 2008 את **מדד הפריפריאליות של רשויות מקומיות בישראל** המחלק את הרשויות המקומיות ל-10 אשכולות לפי מידת הפריפריאליות של כל אחת מהן⁴. ערך המדד מתקבל כממוצע של שני מרכיבים: **הנגישות הפוטנציאלית** – המשקלל בין קרבת הרשות המקומית לכל הרשויות המקומיות בארץ לבין גודל האוכלוסייה שלהן, ו**הקרבה לגבול מחוז תל אביב**, המחושב כך שרשות מקומית הקרובה יותר למחוז תל אביב מקבלת ערך גבוה יותר.

⁴ הלשכה המרכזית לסטטיסטיקה, **מדד פריפריאליות של רשויות מקומיות 2004**, ירושלים, 2008.

בנוסחה לחלוקת כספי ביטוח בריאות בין קופות החולים שנכנסה לתוקף ב-1 בנובמבר 2010, מבוטח המתגורר ביישוב השייך לאחד מארבעת האשכולות התחתונים של מדד הפריפריאליות, מוגדר **תושב פריפריה**. היישובים שהוגדרו כפריפריה לצורך חישוב מספר המבוטחים המשוקלל מפורטים בנספח 2.

סטודנטים

תלמידים שנרשמו לשנת הלימודים 2017-2018 ו־או שנת 2018-2019 באוניברסיטאות או במוסדות להשכלה גבוהה שהמוסד לביטוח לאומי הכיר בהם.

מקבלי גמלאות

מקבלי קצבאות אזרח ותיק ושאיירים (כולל מקבלי השלמת הכנסה), גמלת סיעוד, קצבת נכות כללית, גמלה להבטחת הכנסה ודמי אבטלה. הנתונים נוגעים למספר מקבלי הקצבה. הנתון הוא ממוצע חודשי של מקבלי הגמלה בשנה הנסקרת.

שנים וחודשים

רוב הנתונים בפרסום זה הופקו בעת חישוב השיעור לחלוקת כספי הבריאות. כאמור בתקנות ביטוח בריאות ממלכתי (הקצאה לקופות חולים), הביטוח הלאומי מסתמך על הנתונים המצויים בידיו עד ליום השלושים שלפני המועד לחישוב השיעור. לפיכך, כשמדובר בנתונים של שנה מסוימת, הכוונה היא לחודשים דצמבר שנה קודמת עד נובמבר. לדוגמה, שנת 2018 מתחילה בפרסום זה ב-1 בדצמבר 2017 ומסתיימת ב-30 בנובמבר 2018.

תקופות העיבודים

בגלל האופי השונה של מקורות המידע העומדים לשירות המוסד, העיבודים הסטטיסטיים מתבססים על שתי תקופות שונות: מספר חברי קופות החולים, התפלגותם והשינויים שחלו בקובץ הבריאות, מעודכנים לסוף שנת 2018 ו-2019, על פי העניין, ונתוני השכר וההכנסה מעודכנים לשנת 2018, בשל פיגור של שנה עד שנה וחצי בדיווח ובקבלת הנתונים ממעסיקים.

ממצאים

מאפייני המבוטחים

מספר תושבי ישראל המבוטחים על-פי חוק ביטוח בריאות ממלכתי הגיע בסוף 2019 לכ-8,937.2 אלף נפשות, 51.7% בהם היו מבוטחים בקופת חולים כללית, 26.5% בקופת חולים מכבי, 13.8% בקופת חולים מאוחדת ו-8.0% בקופת חולים לאומית.

האוכלוסייה המבוטחת לפי קופות חולים, 2019-2000

כדי להשוות את התפתחות האוכלוסייה המבוטחת לאורך זמן, מוצגת בלוח 5¹ התפלגות המבוטחים בין קופות החולים בשנים 2019-2000 בחודש נובמבר בכל שנה.

בנובמבר 2019 היו מבוטחים בקופת החולים כ-8.94 מיליון נפש. מספרם גדל ב-2019 בכ-154.6 אלף נפשות לעומת נובמבר 2019 – גידול של 1.8%, בדומה לשנת 2018. מסוף 2000 עד סוף 2019 גדל מספר המבוטחים בכ-2.48 מיליון נפש, רובם כתוצאה מהריבוי הטבעי של האוכלוסייה בישראל.

לוח א' מציג את אחוז השינוי במספר המבוטחים לפי קופה בשנים 2010-2019 וממנו עולה כי ב-2019 גדל מספר המבוטחים ב-1.8 לעומת השנה הקודמת. בולטת במיוחד הירידה במספר מבוטחיה של קופת חולים לאומית, שמספר מבוטחיה קטן ב-0.7% למעט שנת 2018, הירידה במספר המבוטחים של קופת החולים לאומית נמשכת מאז שנת 2015. שיעור הגידול המצטבר במספר המבוטחים במכבי היה בשנים אלה גדול יותר משיעור הגידול של קופות החולים האחרות.

לוח א': השינוי במספר המבוטחים לפי קופת החולים, נובמבר לעומת נובמבר שנה קודמת (אחוזים), 2019-2010

שנה	סך הכל	כללית	לאומית	מאוחדת	מכבי
2010	1.6	1.4	1.1	2.0	2.3
2011	1.7	1.7	0.8	1.4	2.0
2012	1.9	1.8	1.4	2.3	1.9
2013	1.8	2.0	0.2	2.2	1.8
2014	2.0	1.9	1.8	2.1	1.9
2015	1.5	1.4	-0.7	2.3	2.1
2016	1.8	1.6	-1.3	2.2	2.9
2017	1.8	1.6	-0.5	1.8	3.0
2018	1.8	1.3	1.3	1.8	3.0
2019	1.8	1.5	-0.7	1.2	3.4

⁵ הלוחות 1-41 מופיעים בחלקו השני של הפרסום.

חלקם של המבוטחים בקופת החולים מכבי הוסיף לגדול גם ב-2018 ו-2019, לעומת חלקם של המבוטחים בכללית, שירד באותה תקופת זמן והגיע בסוף 2019 ל-51.7% מכלל המבוטחים, ובלאומית, שחלקם הגיע בסוף 2019 לרמה הנמוכה מ-2000 – כ-8.0%. חלקה של קופת החולים מאוחדת נותר זהה בשנת 2018 ביחס ל-2017, וירד בעשירית נקודות האחוז בשנת 2019 ל-13.8%.

מהתפלגות המבוטחים לפי קופת חולים בשנים 2000-2019 עולה כי חלקה של הכללית קטן ב-4.6 נקודות האחוז ושל לאומית קטן ב-1.9 נקודות האחוז (תרשים 1). לעומתן חלקן של ומאוחדת ומכבי גדל – ב-3.1 נקודות האחוז ו-3.4 נקודות האחוז בהתאמה.

תרשים 1: התפלגות המבוטחים לפי קופת חולים (אחוזים), 2000, 2019

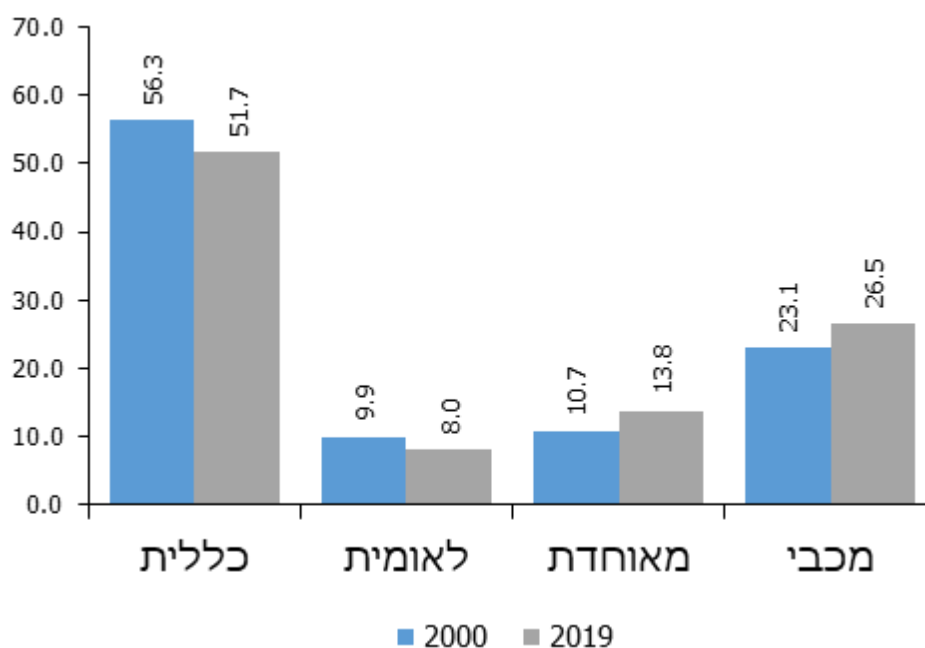

האוכלוסייה המבוטחת לפי גיל ומין

בלוחות 2-3 מוצגים חברי קופות החולים לפי קבוצות גיל ולפי מין בסוף השנים 2018 ו-2019. כדי לבחון את ההתפלגות לפי גיל, חושב חלקם של המבוטחים בכל קופה בכל קבוצת גיל בנובמבר 2019 לעומת נובמבר 2018 (לוח ב').

מהלוח עולה, כי בקרב המבוטחים הקשישים מאוד (בני 75 ויותר) חלקם של המבוטחים בכללית בכלל נשאר גבוה – כ-63% בנובמבר 2019 – אף שירד ירידה ניכרת מאז נכנס החוק לתוקף (בנובמבר 1994 היה חלקם כ-82%). מספרם של הקשישים בכלל האוכלוסייה גדל ב-2% בין השנים 2018 ל-2019: במכבי גדל מספרם ב-4.9%, במאוחדת גדל מספרם בכ-4.4%, בכללית ב-1.1% ובלאומית ב-0.8% (לוחות 2-3).

בקרב בני 45-54 שיעור המבוטחים בגיל זה בכללית נמוך לעומת קבוצת הגיל האחרות ועומד על 44.9% בנובמבר 2019.

**לוח ב': חלקם של מבוטחי קופות החולים בסך כל המבוטחים לפי קבוצת גיל,
נובמבר 2018 ונובמבר 2019 (אחוזים)**

מכבי	מאוחדת	לאומית	כללית	סך הכל	קבוצת גיל
<u>נובמבר 2018</u>					
26.0	13.9	8.2	51.9	100.0	סך הכל
22.6	15.8	8.9	52.7	100.0	עד 1
23.0	15.8	8.3	52.9	100.0	5-1
24.9	16.2	8.6	50.3	100.0	15-5
25.7	16.3	9.5	48.6	100.0	25-15
24.8	13.0	8.1	54.1	100.0	35-25
26.6	12.7	7.1	53.6	100.0	45-35
33.7	13.5	8.0	44.8	100.0	55-45
28.0	11.8	8.6	51.6	100.0	65-55
25.7	10.7	7.4	56.2	100.0	75-65
22.7	9.0	7.0	61.2	100.0	85-75
17.6	7.2	6.6	68.6	100.0	+85
<u>נובמבר 2019</u>					
26.5	13.8	8.0	51.7	100.0	סך הכל
23.1	15.9	8.6	52.4	100.0	עד 1
23.3	15.6	8.3	52.8	100.0	5-1
25.0	16.0	8.4	50.7	100.0	15-5
26.1	16.3	9.2	48.4	100.0	25-15
25.7	13.0	7.9	53.3	100.0	35-25
26.4	12.3	7.0	54.3	100.0	45-35
34.0	13.5	7.6	44.9	100.0	55-45
28.9	11.9	8.4	50.8	100.0	65-55
26.2	10.8	7.4	55.6	100.0	75-65
23.3	9.3	6.9	60.5	100.0	85-75
18.2	7.3	6.6	68.0	100.0	+85

התפלגות המבוטחים לפי קבוצת גיל בכל קופה מוצגת בלוח ג' והיא מאפשרת לבחון את הרכב האוכלוסייה המבוטחת בכל קופה לעומת סך המבוטחים ולעומת קופות אחרות.

לוח ג': מבוטחי קופות החולים לפי קבוצת גיל (אחוזים), נובמבר 2018 ונובמבר 2019

מכבי	מאוחדת	לאומית	כללית	סך הכל	קבוצת גיל
------	--------	--------	-------	--------	-----------

נובמבר 2018

100.0	100.0	100.0	100.0	100.0	סך הכל
1.8	2.4	2.3	2.1	2.1	עד 1
7.4	9.5	8.4	8.5	8.3	5-1
17.6	21.6	19.3	17.9	18.4	15-5
13.5	16.1	15.8	12.9	13.7	25-15
13.0	12.8	13.5	14.2	13.6	35-25
12.8	11.5	10.9	12.9	12.5	45-35
13.4	10.1	10.0	8.9	10.3	55-45
9.4	7.4	9.1	8.7	8.7	65-55
7.0	5.5	6.4	7.7	7.1	75-65
3.0	2.3	3.0	4.1	3.5	85-75
1.0	0.8	1.2	2.0	1.5	+85

נובמבר 2019

100.0	100.0	100.0	100.0	100.0	סך הכל
1.8	2.3	2.2	2.1	2.0	עד 1
7.3	9.4	8.5	8.5	8.3	5-1
17.5	21.5	19.3	18.1	18.5	15-5
13.6	16.3	15.7	12.9	13.8	25-15
13.1	12.8	13.3	13.9	13.5	35-25
12.4	11.1	10.8	13.0	12.4	45-35
13.5	10.2	9.9	9.1	10.5	55-45
9.5	7.4	9.1	8.5	8.6	65-55
7.2	5.7	6.8	7.9	7.3	75-65
3.1	2.4	3.0	4.1	3.5	85-75
1.0	0.8	1.2	2.0	1.5	+85

הנתונים מלמדים, כי גם ב-2019 עלה במעט משקלם של המבוטחים בני 65 ויותר בכל אחת מקופות החולים, וחלקם הגדול נמצא בכללית (כ-14% ממבוטחיה). במכבי משקלם של המבוטחים בני 55-35 גבוה בהשוואה לקופות החולים האחרות – 25.9%. משקלם של הצעירים, בני 25-15, בשנים 2018-2019 נשאר גבוה למדי בקופת החולים לאומית ומאוחדת (כ-16% מכלל המבוטחים בכל אחת), ונמוך יחסית בכללית ובמכבי. לעומת זאת, בולט במיוחד חלקם של הילדים בני 15-0 במאוחדת – 33.2% מסך מבוטחיה. בחינה של השינוי בהרכב הגילאי של המבוטחים בכל קופות חולים בין השנים, 2019-2010 (תרשים 2) מעלה כי על אף השיעור הגדול של בני 15-0 בקרב קופת חולים מאוחדת, חלקם הולך ויורד עם השנים, במקביל לעלייה של בני 15-34. מגמה דומה נרשמה בקרב המבוטחים בקופת החולים מכבי. בקופת החולים לאומית נרשמה ירידה במשקל של כל קבוצות הגיל, למעט זו של בני ה-65 ומעלה. העלייה בחלקם היחסי של בני ה-65+ ניכרת בכל קבוצות הגיל, בדומה למגמה בכלל האוכלוסייה. עם זאת, קצב העלייה מתון יותר בקופת החולים כללית בהשוואה ליתר קופות החולים, דבר שנובע מהרכב גילאים מבוגר יותר לאורך השנים בקופת החולים כללית. בשנת 2010 חלקם היחסי של בני ה-65+ בקופת חולים כללית עמד על 12.8% ובשנת 2019 על 14%, עליה של 1.2 נקודות האחוז, בהשוואה לעלייה של 2.1% באוכלוסייה בכלל.

תרשים 2: התפלגות המבוטחים בין קופות החולים לפי קבוצות גיל ושנה, 2010-2019

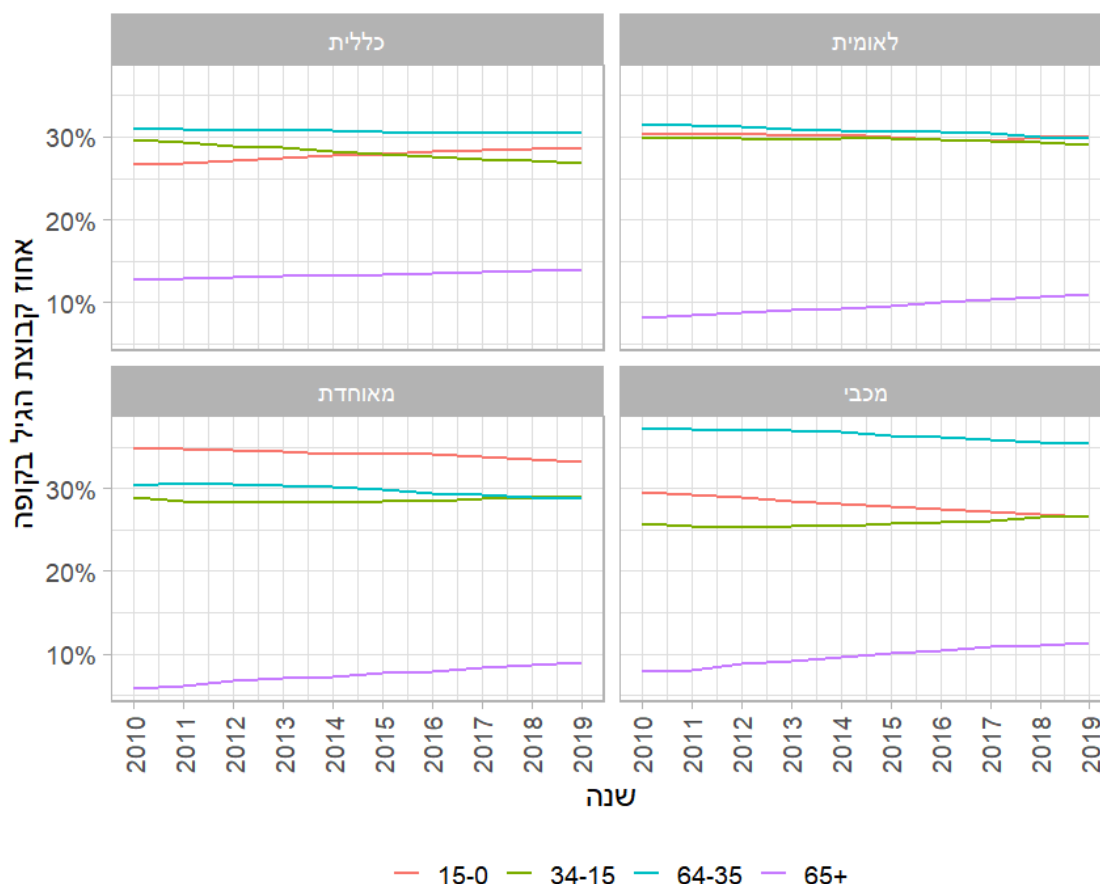

ההתפלגות השונה של הגילים לפי קופת חולים באה לידי ביטוי בגיל הממוצע של חברי כל קופות החולים. לוח ד' שלהלן מציג את הגיל הממוצע של המבוטחים לפי מין בסוף שנת 2019: הגיל הממוצע של כלל חברי קופות החולים בסוף 2019 היה 33.4 שנים. הנמוך ביותר היה במאוחדת – 30.0 שנים, לעומת 34.4 שנים בממוצע במכבי.

לוח ד': הגיל הממוצע של מבוטחי קופות החולים לפי מין, 2019

מין	סך הכל	כללית	לאומית	מאוחדת	מכבי
סך הכל	33.4	34.1	32.2	30.0	34.4
גברים	32.4	32.9	31.4	29.4	33.5
נשים	34.4	35.2	33.1	30.6	35.2

הסיבות לשינויים בהתפלגות המבוטחים

כמה גורמים משפיעים על הגידול במספר החברים המבוטחים, על התפלגות החברים בין הקופות ועל התחלקות כספי הבריאות בין קופות החולים: התנועה הטבעית – לידות ופטירות; הגירה - עולים חדשים ותושבי ישראל השוהים בחו"ל יותר משנתיים; רישום מבוטחים בעלי דרכון זר; ומעברים מקופה לקופה.

מבוטחים חדשים

על-פי חוק ביטוח בריאות ממלכתי, למבוטחים חדשים נחשבות הקבוצות האלה: יילודים; עולים חדשים; תושבים חוזרים; חיילים משוחררים, במשך שישה חודשים מיום השחרור; מי שמלאו להם 18 שנים, במשך שישה חודשים מהיום שמלאו להם 18; תושבים שלא נרשמו בקופות חולים.

בשנת 2019, נרשמו 308,673 מבוטחים חדשים בקופות החולים. לוח 5 מציג את התפלגות המבוטחים החדשים לפי גיל וקופה ב-2018, וממנו עולה כי כ-47% מכלל המבוטחים החדשים נרשמו בקופת חולים כללית, 30.5% במכבי, 14.7% במאוחדת כ-7.7% בלאומית. משקלם של המבוטחים החדשים במאוחדת ומכבי גדול מחלקן של הקופות בכלל המבוטחים.

התנועה הטבעית

לוח 6 מציג את מספר הלידות והפטירות ואת הריבוי הטבעי בכל קופת חולים בשנים 2018 ו-2019. ב-2019 נרשמו בכל קופות החולים בסך הכל 184,027 לידות. כ-52% מהלידות נרשמו בכללית, כ-22.7% במכבי, כ-16.1% במאוחדת וכ-9.0% בלאומית.

התפלגות הפטירות (41,175 בשנת 2018, ו-44,059 בשנת 2019) בין הקופות מעידה על משקלן הגבוה במיוחד בקופת חולים הכללית, כ-65.8% מהפטירות בשנת 2019, לעומת כ-18.5% בקופת חולים מכבי, כ-7.5% בלאומית וכ-8.2% במאוחדת. תופעה זו נובעת מההבדלים בשיעור הקשישים בין הקופות: קופת חולים הכללית מבטחת כ-63% מבני 75 ויותר.

שיעור הריבוי הטבעי היה ב-2019 כ-15.8 ל-1,000 נפשות, אך בשל המשקל השונה של הלידות והפטירות בין הקופות, יש הבדלים ניכרים גם בתנועות הטבעיות. כך, בכללית שיעור הריבוי הטבעי ל-1,000 נפשות היה נמוך מן השיעור בכלל האוכלוסייה – כ-14.6, בעוד במכבי הגיע לכ-27.6.

מבוטחים השוהים בחו"ל יותר משנתיים

על-פי תקנות ביטוח הבריאות הממלכתי (הקצאה לקופות חולים), תושבי ישראל השוהים בחו"ל יותר משנתיים רצופות ובתקופה זו נעדרים מהארץ לפחות 90 יום בכל שנה, לא יובאו בחשבון בחישוב הקפיטציה. לפיכך יש לקבוצה זו השפעה גדולה על חלוקת כספי ביטוח הבריאות בין קופות החולים.

כדי לאתר מבוטחים אלה הופגש קובץ הבריאות עם קובץ מעברי הגבולות והם סומנו בקובץ הבריאות בסימון מיוחד ולא נכללו בחישוב הקפיטציה. אמינות נתונים אלה קשורה למידת העדכון השוטף של תנועות הכניסה והיציאה מהארץ על ידי משטרת הגבולות.

לוחות 9-10 מציגים את מספר המבוטחים בקופות החולים השוהים בחו"ל יותר משנתיים בשנים 2018-2019 לפי גיל, בשתי נקודות זמן במהלך השנה. בסוף 2019 הגיע מספרם לכ-68.3 אלף נפש, לעומת 75.9 אלף בסוף שנת 2018. 39.4% בהם היו מבוטחים בקופת החולים הכללית (לעומת 51.7% מסך כל המבוטחים), 39.5% במכבי, כ-15% במאוחדת וכ-6.2% בלאומית. כ-78% היו בני פחות מ-45.

רישום מבוטחים בעלי דרכון זר

חוק ביטוח בריאות ממלכתי קובע, כי כל תושב מדינת ישראל זכאי לשירותי בריאות, ומכאן שגם תושבים שאינם אזרחים ("דרכוניסטים") מבוטחים על-פי החוק. התפלגות ה"דרכוניסטים" לפי גיל וקופת חולים מוצגת בלוח 12. נתונים אלה נוגעים ליהודים בעלי דרכון זר בלבד ולא לערבים ממזרח ירושלים ורמת הגולן.

בנובמבר 2018 היו מבוטחים באחת מקופות החולים 23,505 תושבים לא-אזרחים, ובנובמבר 2019 24,037 תושבים לא אזרחים. רובם (כ-83% בשנת 2018 ו-84% בשנת 2019) בוטחו בקופת החולים מאוחדת. חלקם של הצעירים עד גיל 35 היה גבוה במיוחד – כ-86% מהם.

מעבר מבוטחים בין קופות החולים לפי מין וגיל

על-פי חוק ביטוח בריאות ממלכתי, מבוטח ראשי לבטל את חברותו בקופת החולים שבה הוא רשום ולהירשם לקופה אחרת לפי בחירתו. עד 2009 נקבעו ארבעה מועדים אפשריים בכל שנה למעבר מקופה לקופה (1 בינואר, 1 באפריל, 1 ביולי ו-1 באוקטובר). ביולי 2009 תוקן החוק ונקבעו שישה מועדים (1 בינואר, 1 במארס, 1 במאי, 1 ביולי, 1 בספטמבר ו-1 בנובמבר). מינואר 2010 אפשר לעבור לקופת חולים אחרת פעמיים במהלך 12 חודשים מיום הרישום בקופה הקודמת.

מועדי המעבר מבוצעים מדי שנה כדלקמן:

- ב-1 בינואר נכנסו לתוקף הודעות למעבר שנמסרו מ-16 בספטמבר עד 15 בנובמבר של השנה הקודמת;
- ב-1 במארס - הודעות שנמסרו מ-16 בנובמבר של השנה הקודמת עד 15 בינואר של השנה הנוכחית;
- ב-1 במאי - הודעות שנמסרו מ-16 בינואר עד 15 במארס;
- ב-1 ביולי - הודעות שנמסרו מ-16 במארס עד 15 במאי;
- ב-1 בספטמבר - הודעות שנמסרו מ-16 במאי עד 15 ביולי;
- ב-1 בנובמבר - הודעות שנמסרו מ-16 ביולי עד 15 בספטמבר.

ב-2019 עברו 199,283 מבוטחים לקופה אחרת, שהם 2.2% מכלל המבוטחים הרשומים בקופות בסוף שנת 2019 – עלייה של כ-6.4% במספר המעברים לעומת 2018 (לוחות 13-15 מפרטים את מספרי העוברים לפי קופה, מועדי מעבר, מין וקבוצת גיל).

החל ביום 17 בנובמבר 2011, אפשר להירשם או לעבור קופה גם באמצעות אתר האינטרנט של המוסד לביטוח לאומי⁶. תרשים 2 מציג את המעברים שנעשו ב-2019 באמצעות הדואר ובאמצעות האינטרנט לפי מועד המעבר. בסך הכל נעשו באינטרנט כ-56.7% מסך המעברים שנרשמו במהלך שנת 2019, לעומת כ-50% מעברי אינטרנט בשנת 2018. תרשים 4 מציג את שיעור המעברים שמבוצעים באינטרנט מכלל המעברים לאורך השנים. כצפוי, העלייה בשימוש באינטרנט בעשור האחרון הגבירה משמעותית את שיעור המעברים שמבוצעים באמצעות האינטרנט. בשנת 2012, השנה הראשונה שבה התאפשר המעבר באינטרנט כרבע מהמעברים בוצעו בשיטה זו. בשנת 2019 כ-57% מהמעברים בוצעו דרך האינטרנט, עלייה של כ-30 נקודות האחוז. לצד זאת, מספר גבוה של מבוטחים מעדיפים לבצע את המעבר באמצעות הדואר.

⁶ רישומים ומעברים יכולים להיעשות במקומות שונים כגון דואר, אינטרנט, ביטוח לאומי או משרד הקליטה.

תרשים 3: המעברים באמצעות הדואר ובאמצעות האינטרנט, 2019

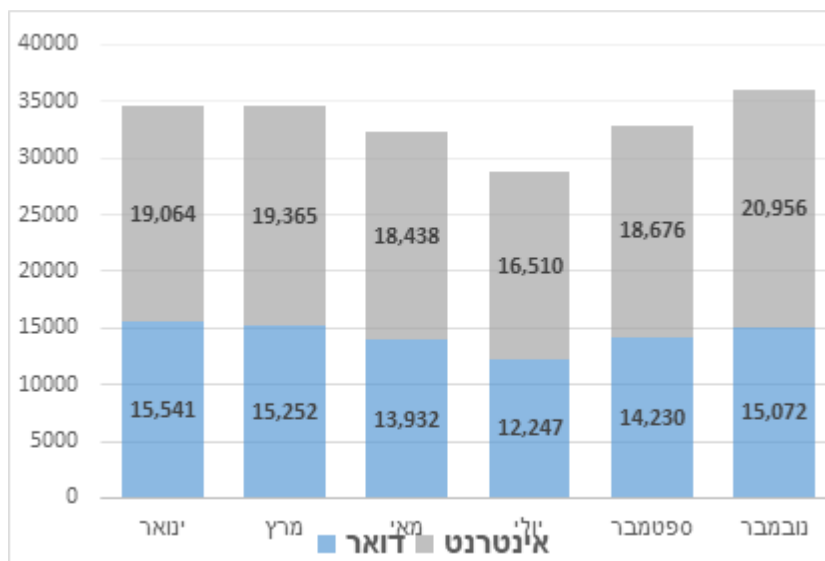

תרשים 4: שיעור המעברים באינטרנט מכלל המעברים, 2012-2019



בשנים 2018 ו-2019 היו הבדלים ניכרים בין קופות החולים במספר המצטרפים ומספר העוזבים. בשתי שנים מכבי גדלה במספר העוברים נטו ויתר הקופות קטנו. בשנת 2019 קופת חולים כללית הפסידה עקב המעברים 4,678 מבוטחים (שהם כ-0.1% ממבוטחיה), לאומית הפסידה 15,959 מבוטחים (2.2% ממבוטחיה) ומאוחדת הפסידה 11,076 מבוטחים (לוח ז'). לעומתן, מכבי גדלה ב-31,713 מבוטחים (כ-1.3% ממבוטחיה). התפלגות העוברים לפי קבוצת גיל (לוח 15) מאפשרת לבחון את השפעת הגיל על מימוש הזכות לעבור לקופה אחרת.

לוח ז': מעברים מקופה לקופה, 2018-2019

קופת חולים	מספר המצטרפים	מספר העוזבים	מספר המעברים נטו	מעברים נטו כאחוז מסך המבוטחים (באחוזים)
<u>2018</u>				
סך הכל	187,324	187,324	0	0.00
כללית	54,001	68,666	-14,665	-0.32
לאומית	36,370	46,279	-9,909	-1.37
מאוחדת	40,285	43,502	-3,217	-0.26
מכבי	56,668	28,877	27,791	1.22
<u>2019</u>				
סך הכל	199,283	199,283	0	0.00
כללית	63,020	67,698	-4,678	-0.10
לאומית	32,799	48,758	-15,959	-2.23
מאוחדת	41,966	53,042	-11,076	-0.90
מכבי	61,498	29,785	31,713	1.34

לוח ח': שיעור העוברים לקופת חולים אחרת לפי קבוצת גיל (אחוזים), 2019

קבוצת גיל	סך הכל	כללית	לאומית	מאוחדת	מכבי
סך הכל	2.3	1.5	6.8	4.4	1.3
עד 5	3.7	2.3	10.6	6.3	2.5
5-15	2.9	1.9	8.4	5.0	1.6
15-25	2.9	2.0	7.6	4.7	1.6
25-35	3.2	2.1	9.3	6.1	2.0
35-45	2.1	1.5	6.5	4.2	1.2
45-55	1.3	1.0	4.0	2.7	0.6
55-65	0.8	0.5	2.8	1.7	0.4
65-75	0.5	0.3	1.8	1.2	0.3
+75	0.4	0.2	1.3	0.9	0.3

ב-2018 2.3% מכלל המבוטחים עברו לקופה אחרת, אך תנועות המעברים אינן אחידות בכל קבוצות הגיל ובכל הקופות (לוח ח'). לדוגמה, בקרב בני 35-25 3.2% עברו לקופה אחרת כאשר שיעור העוברים מלאומית הגיע ל-9.3%. לעומת זאת, שיעור העוברים הולך וקטן ככל שעולים בקבוצות הגיל: בקרב הקשישים, לדוגמה, עברו רק 0.5% מהמבוטחים בני 75-65 ו-0.4% מהמבוטחים בני 75 ויותר. יוצא אפוא שזכות המעבר מנוצלת בידי הצעירים יותר מאשר בידי המבוגרים.

בחנית נתוני המעברים מעלה כי בעשור האחרון ישנה מגמה של עלייה במספר העוברים מקופה לקופה בכל מועד מעבר (תרשים 5). עלייה זו באה לידי ביטוי הן בעלייה במספר המבוטחים המוחלט שעובר בכל שנה, והן באחוז העוברים בין הקופות כאחוז מכלל המבוטחים. מספר העוברים השנתי בשנת 2010 עמד על 117,015

כ-1.6% מכלל המבוטחים) ואילו בשנת 2019 מספר העוברים הגיע ל-199,283 עוברים (2.3% מכלל המבוטחים). עם זאת, התמונה שונה מאוד עבור כל קופת חולים (תרשים 6). בעוד שמספר המעברים נטו (המצטרפים בניכוי העוזבים) בקופת חולים מכבי חיובי לאורך השנים, ובייחוד החל משנת 2015, קופת החולים לאומית וכללית מפסידות מבוטחים כמעט בכל מועד מעבר כתוצאה מהמעברים. כתוצאה מגודלה ההתחלתי של קופת החולים כללית, שיעור העוברים ממנה ואליה מכלל המבוטחים בקופה נמוך בהשוואה לקופת החולים האחרות.

תרשים 5: מספר המעברים בין קופות החולים, 2010-2019

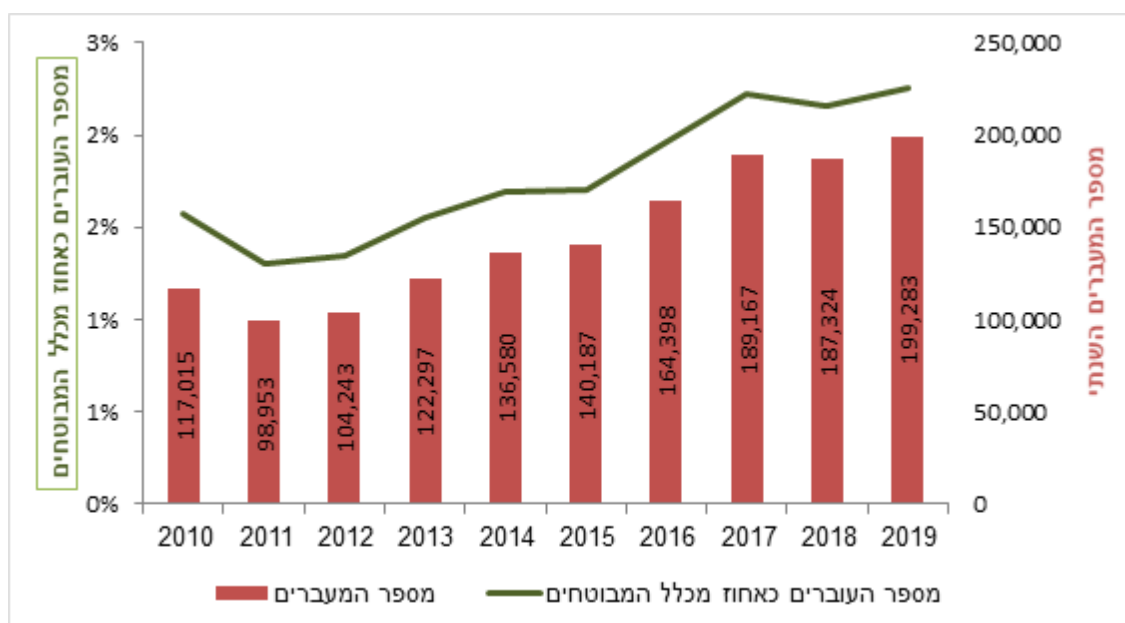

תרשים 6: עוזבים ומצטרפים לקופות חולים כתוצאה ממעברים, 2010-2019

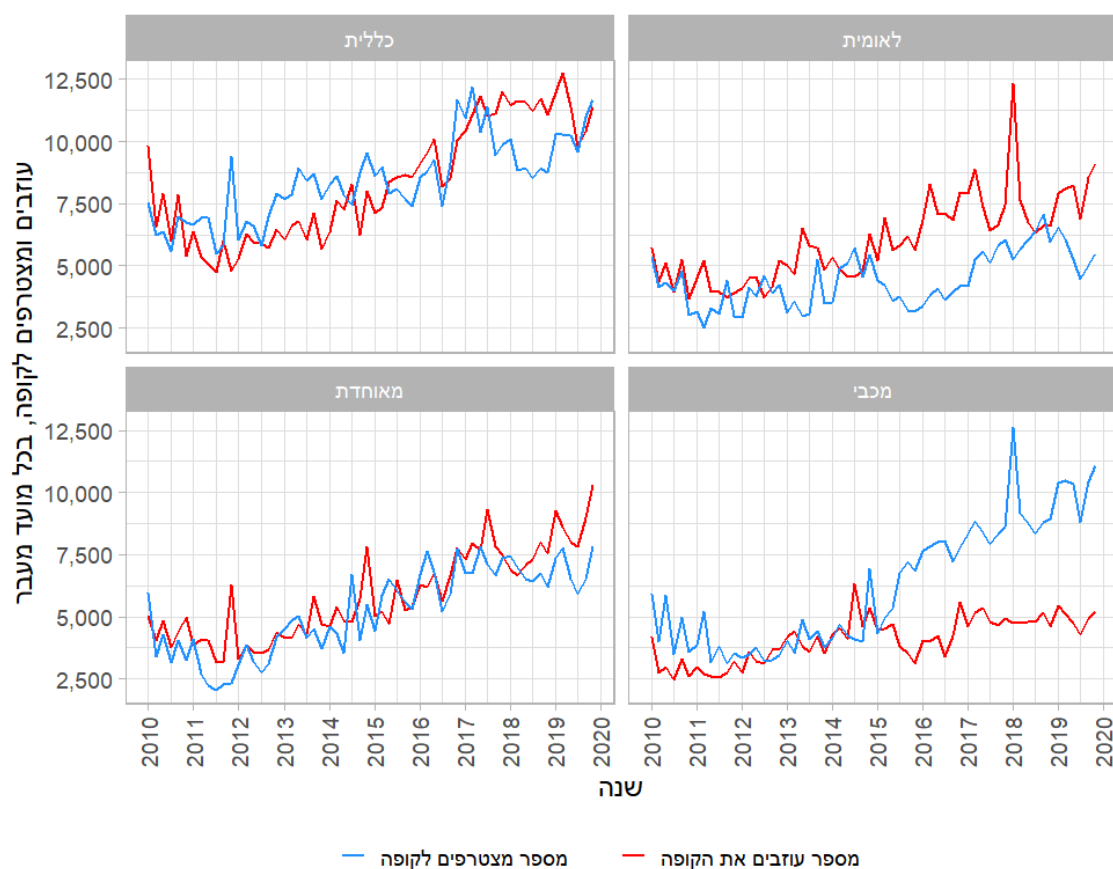

מעבר מבוטחים לפי יישוב

לוחות 16-17 מציגים את התפלגות המבוטחים שעברו לקופה אחרת במהלך השנים 2018-2019 ביישובים הגדולים (שבהם יותר מ-100,000 תושבים).

במהלך 2019 כ-38.9% מהעוברים גרו באחד מ-15 היישובים הגדולים בארץ – שיעור הנמוך ממשקלם של יישובים אלה בכלל מבוטחי קופות החולים (44.3%). מספר גבוה של עוברים נמצא בירושלים: 26,298 מבוטחים ביקשו לעבור לקופה אחרת, והם היוו 13.2% מכלל העוברים בשנה זו ו-2.8% מכלל תושבי העיר.

מהתפלגות העוברים לקופה אחרת בשש הערים הגדולות לפי קופת חולים עולה כי בראשון לציון, חיפה ותל אביב הרוב עזבו את קופת חולים כללית (תרשים 7). בפתח תקווה שיעור גבוה למדי עזבו את מאוחדת (28.3%), ואילו בירושלים כ-37.8% עזבו את קופת החולים מאוחדת.

תרשים 7: התפלגות העוברים לקופה אחרת בשש הערים הגדולות, 2019 (אחוזים)

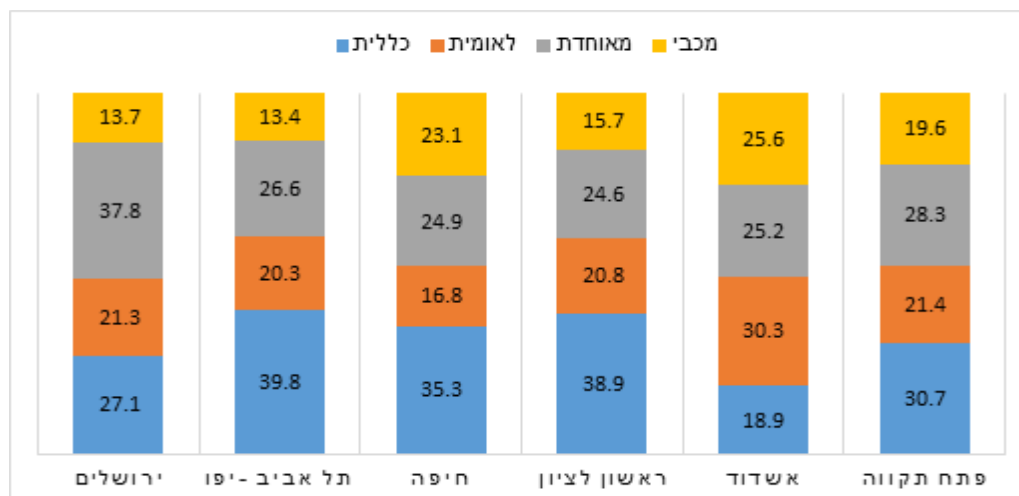

תושבים ששהו בחו"ל שנתיים או יותר

על-פי תיקון סעיף 58 לחוק ביטוח בריאות ממלכתי, תושב ישראל ששהו בחו"ל לאחר 1 במרס 2001 שנתיים רצופות או יותר שבהן לא שילם דמי ביטוח בריאות, לא יהיה זכאי לקבל שירותי בריאות מקופות חולים בארץ, אלא לאחר תקופת המתנה של חודש כנגד כל שנת היעדרות (מ-1.11.2010). מי שחדל להיות תושב ישראל וחזר להתגורר בארץ מ-1 במרס 2003 ואילך, ויוכר כתושב בידי הביטוח הלאומי, לא יהיה זכאי לקבל שירותים רפואיים בארץ אלא לאחר תקופת המתנה.

לוח 18 מציג את התפלגות התושבים והלא תושבים השוהים בחו"ל על-פי ההגדרות בחוק ביטוח בריאות ממלכתי ושינקבעה להם **תקופת היעדרות** בסוף 2018. בדצמבר 2018, ל-746,146 איש השוהים בחו"ל נקבעה תקופת היעדרות שבעדה יחויבו בתקופת המתנה בעת שיחזרו להתגורר בארץ ויוכרו כתושבים, 118,658 בהם תושבי ישראל ו-627,488 לא תושבים.

תקופת המתנה לתושבים שחזרו להתגורר בארץ

לוח 19 מציג את מספר התושבים שחזרו להתגורר בארץ לאחר שהייה בחו"ל של שנתיים או יותר וחויבו בתקופת המתנה. ברבעון האחרון של 2019, 2,701 תושבים חויבו בתקופת המתנה.

בני זוג בקופות חולים שונות

מאז נכנס לתוקף חוק ביטוח בריאות ממלכתי, בינואר 1995, משויכים הילדים לקופת החולים שבה מבוטחת האם (לפי החוק - מי שמקבל את קצבת הילדים וברוב המקרים זו האם), אלא אם כן החליטו בני הזוג אחרת. לפיכך מעניינת התופעה של זוגות נשואים ושל ילדיהם המבוטחים בקופות שונות. מעקב אחר משפחות אלה מעלה, כי ב-2019 מספר הזוגות המבוטחים בקופות שונות גדל בכ-2.8% והגיע לכ-279.1 אלף זוגות (לוח 20). מספר הנפשות במשפחות אלו גדל ב-2.7%, לעומת גידול של 1.8% בכלל האוכלוסייה המבוטחת. בסוף 2019 14.8% מהזוגות הנשואים (שהם 12.1% מסך האוכלוסייה המבוטחת) היו מבוטחים בקופות חולים שונות – נתון המצביע על עלייה עקבית במשך השנים בממדיה של תופעה זו. מבין הזוגות שמבוטחים בקופות חולים שונות, כ-42% מהזוגות מבוטחים בכללית ומכבי, וכ-20% מבוטחים בכללית ומאוחדת.

סטודנטים במוסדות להשכלה גבוהה

לוח 21 מציג את התפלגותם של 257,313 הסטודנטים הרשומים באוניברסיטאות ובמוסדות להשכלה גבוהה כפי שהופיעו בקובצי המוסד לביטוח לאומי בסוף 2019. הממצאים העיקריים מוצגים בלוח ט' שלהלן.

התפלגות הסטודנטים שונה מזו של כלל האוכלוסייה המבוטחת וגם מזו של המבוטחים הצעירים, שכן כ-85% מהסטודנטים הם מתחת לגיל 35. בולט במיוחד המשקל הנמוך של קופת חולים לאומית בקרב סטודנטים (6.6%) לעומת משקלה הגבוה של קופת חולים מכבי (כ-33%).

לוח ט': סטודנטים לפי קופת חולים ומין (אחוזים), 2019

מין	סך הכל	כללית	לאומית	מאוחדת	מכבי
סך הכל	100.0	47.6	6.6	12.8	32.9
גברים	100.0	48.1	6.1	11.4	34.5
נשים	100.0	47.3	7.0	13.7	32.0

מקבלי גמלאות לפי קופת חולים

לוחות 22-26 מציגים את התפלגות המבוטחים המקבלים קצבאות מן הביטוח הלאומי (אזרח ותיק ושאיירים, נכות כללית, הבטחת הכנסה, אבטלה וסיעוד) לפי קופת חולים, גיל ומין ב-2019. הנתונים לקצבת אזרח ותיק ושאיירים ונכות כללית נוגעים גם לבני הזוג של מקבלי הקצבה. הממצאים העיקריים מוצגים להלן בלוח י'.

לוח י': מקבלי גמלאות לפי קופת חולים (אחוזים), 2019

גמלה	סך הכל	כללית	לאומית	מאוחדת	מכבי
אזרח ותיק ושאיירים	100.0	59.9	7.3	9.5	23.3
נכות כללית	100.0	60.3	8.6	10.2	20.9
הבטחת הכנסה	100.0	62.2	10.0	10.7	17.1
אבטלה	100.0	50.6	8.3	11.5	29.6
סיעוד	100.0	66.0	7.6	7.9	18.5

מן הלוח עולים הממצאים האלה:

- התפלגות המקבלים קצבאות אזרח ותיק ושאיירים בין הקופות השונות דומה להתפלגות של כלל בני 65 ויותר.
- חלקם של מקבלי קצבת נכות בקופת חולים הכללית גבוה במיוחד (כ-60%) ואילו חלקם בקרב מבוטחי קופת החולים מאוחדת ומכבי נמוך מהממוצע הארצי.
- מקבלי גמלה להבטחת הכנסה מבוטחים בכללית, מכבי ובלאוומית בשיעורים גבוהים יותר מחלקם באוכלוסייה ובמאוחדת בשיעורים נמוכים יותר.
- חלקם של המקבלים דמי אבטלה במבוטחי קופת חולים מאוחדת קטן מחלקם בהתפלגות המבוטחים (כ-11.5%), לעומת אחוז גבוה שלהם בקרב מבוטחי קופת חולים מכבי (כ-30%).
- חלקם של מקבלי קצבת סיעוד בקופת חולים הכללית גבוה במיוחד (כ-66%) ואף גבוה יותר מחלקם בהתפלגות האוכלוסייה בגיל 65 ויותר בין הקופות השונות. מספרם של מקבלי גמלת הסיעוד עלה בשיעור

ניכר מאוד, זאת בעקבות הרפורמה בסייעוד שנכנסה לתוקף בנובמבר 2018. בעקבות זאת, שיעורם של חברי קופת החולים כללית בקרב מקבלי קצבת הסייעוד ירד בשתי נקודות האחוז בין 2018 ל-2019, וחלקם של מקבלי קצבת הסייעוד מקופות החולים מאוחדת ומכבי עלה בנקודות האחוז.

זכאים להנחות בשירותי בריאות

בסעיף 8 לחוק ביטוח בריאות ממלכתי נקבעו הקבוצות הזכאיות להנחות או לפטורים משלומים בעבור שירותים רפואיים - ביקורים אצל רופאים מומחים או תשלומים לתרופות.

- מ-1.6.2003, זכאים להנחה בתשלום בעבור ביקור אצל רופא מומחה הקבוצות האלה:
- מקבלי קצבאות מן הביטוח הלאומי - (מקבלי קצבת נכות כללית והתלויים בהם, ילדים נכים המקבלים קצבת נידות, מקבלי קצבת זיקנה למי שקיבל קודם לכן קצבת נכות והתלויים בהם);
 - משפחות שיש בהן ארבעה ילדים ויותר עד גיל 18, הרשומים בקופת חולים אחת;
 - עולה חדש ב-12 החודשים הראשונים מיום שעלה לישראל.

להנחה בתשלום על תרופות זכאיות הקבוצות האלה:

- אזרח ותיק, המקבל מהביטוח הלאומי קצבת זיקנה ושאיירים עם השלמת הכנסה;
- ותיקי מלחמת העולם השנייה, המשולמת להם גמלה להבטחת הכנסה;
- נכי המלחמה בנאצים.

בלוח 27 מוצגת התפלגות המבוטחים הזכאים להנחות בתשלומים בסוף 2019. בחישוב מספר הנפשות המבוטחות בלוח 27 ובלוח יג', המשפחות המקבלות יותר מגמלה אחת נספרו פעם אחת בלבד. סדר המשפחות בלוחות לפי סוג גמלה הוא כדלהלן: זיקנה ושאיירים, נכות, נכי המלחמה בנאצים ומשפחות עם ארבעה ילדים או יותר⁷, כך שבמניין המשפחות הללו נכללו רק אלו שאינן מקבלות כל גמלה נוסף על קצבאות הילדים.

מ-1.8.2005 פטורים משלום בעבור טיפולים רפואיים להתפתחות ילדים מבוטחים הזכאים לגמלה להבטחת הכנסה (כ-22.3 אלף ילדים בסוף 2019). הממצאים העיקריים מוצגים להלן בלוח יא'.

לוח יא': מבוטחים הזכאים להנחות בתשלומים בעבור שירותי בריאות, דצמבר 2019

אחוזים					סך הכל (מספרים)	קבוצת אוכלוסייה
מכבי	מאוחדת	לאומית	כללית	סך הכל		
20.0	17.8	10.2	52.0	100	2,326,884	סך הכל
25.1	9.9	9.1	55.8	100	376,743	אזרח ותיק ושאיירים
20.8	12.2	9.3	57.8	100	611,020	נכות כללית
27.2	14.4	10.9	47.5	100	202	נכי המלחמה בנאצים
18.1	22.6	10.9	48.4	100	1,338,919	משפחות עם 4 ילדים ויותר*

* לא כולל 108,910 אלף חברים במשפחות גדולות המקבלות בו-זמנית קצבת ילדים וגמלה נוספת.

מהנתונים עולה, כי בסוף 2019 כ-2.32 מיליון נפשות (26.0% מסך המבוטחים) היו זכאיות להנחה בעבור שירותי בריאות. רובם (כ-58%) מבוטחים במשפחות עם ארבעה ילדים או יותר, כ-26% מקבלי קצבת נכות ו-16%

⁷ לדוגמה, מי שמקבלים קצבת נכות וקצבת ילדים בו-זמנית נמנו עם מקבלי קצבת נכות.

מקבלי קצבת אזרח ותיק ושאיירים. 52% מאוכלוסייה מעוטת הכנסה זו מבוטחים בקופת חולים הכללית. חלקם של הזכאים להנחות בקופת חולים מכבי (20%) נמוך יותר מחלקם בכלל האוכלוסייה (26.5%).

תרשים 8: שיעור המבוטחים הזכאים להנחות בכלל המבוטחים (אחוזים), דצמבר 2019

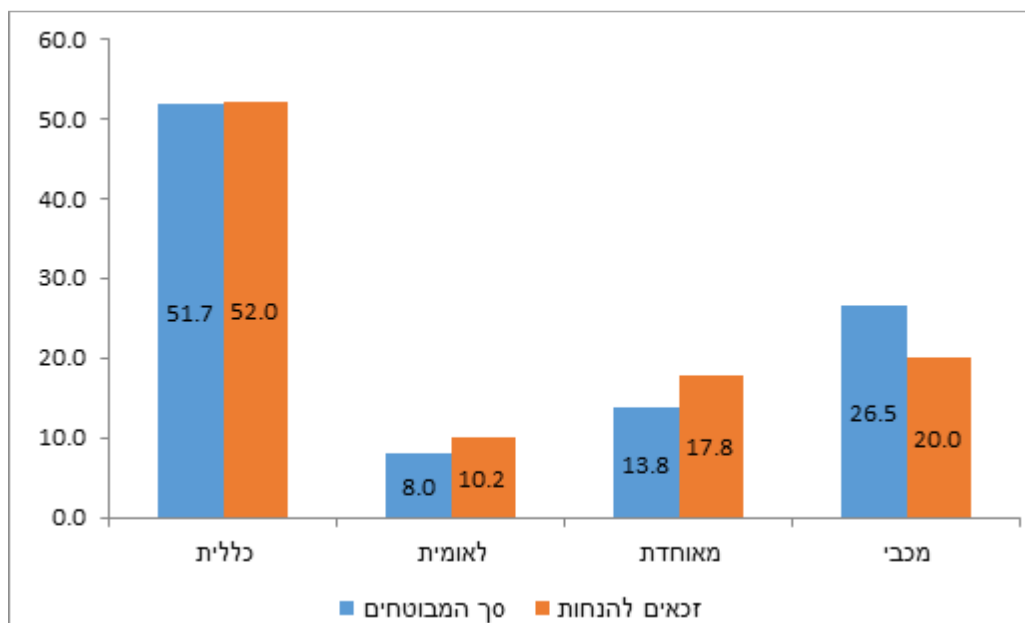

מבוטחים לפי הכנסה ומעמד בעבודה

נתוני שכר והכנסה מכל המקורות הזמינים למוסד לביטוח לאומי מופגשים אחת לשנה עם קובץ בריאות, כך שאפשר לאפיין את מבוטחי קופות החולים לפי מעמדם בעבודה והכנסתם הממוצעת, בשילוב של גיל ומין. כאמור לעיל, מאחר ונתוני השכר מגיעים בפיגור של שנה עד שנה וחצי, בניתוח שלהלן הופגשו נתוני השכר הנכונים לסוף 2018 עם המידע אודות המבוטחים בסוף 2019.

קבוצות הכנסה לפי מעמד בעבודה

בלוחות 28-30 מוצגת התפלגות ההכנסות של מבוטחי קופות החולים בני יותר מ-18 לפי מעמדם בעבודה – שכירים או עצמאים ב-2018. הממצאים העיקריים מוצגים להלן בלוח יב' ומהם עולה כי בקופת חולים הכללית ולאומית חלקם של השכירים בכלל השכירים גבוה מחלקם של המבוטחים העצמאים בכלל העצמאים, ואילו בלאומית ומאוחדת התופעה הפוכה.

לוח י"ב: המבוטחים לפי קופת חולים ומעמד בעבודה (אחוזים), 2018

מעמד בעבודה	סך הכל	כללית	לאומית	מאוחדת	מכבי
שכירים	100.0	50.6	7.7	12.3	29.3
עצמאים	100.0	47.7	7.6	13.0	31.8
אחר	100.0	53.7	8.2	13.7	24.3

התפלגות המבוטחים לפי קבוצת הכנסה מראה, כי בעלי ההכנסות הגבוהות רשומים בקופת חולים מכבי. לדוגמה, בשנת 2018 ל-16.4% מן המבוטחים השכירים במכבי היתה הכנסה מעבודה הגבוהה כפליים או יותר מן השכר הממוצע, לעומת 7.9% מן המבוטחים בלאומית ו-10.9% מן המבוטחים בקופת חולים כללית.

הכנסה ממוצעת של חברי קופת החולים המבוגרים לפי גיל, מין ומעמד בעבודה
 בלוחות 31-33 מוצגת ההכנסה הממוצעת ב-2018 של חברי הקופות בני יותר מ-15 לפי קבוצת גיל, מגדר ומעמד בעבודה (שכירים או עצמאים). לוח יג' שלהלן מציג את ההכנסה הממוצעת בשנת 2018.

לוח יג': הכנסה ממוצעת של חברי קופת החולים (ש"ח), 2018

ממוצע לחודש עבודה	קופת החולים
11,031	סך הכל
10,410	כללית
9,380	לאומית
10,627	מאוחדת
12,763	מכבי

מהנתונים עולה, כי במכבי מבוטחת האוכלוסייה בעלת ההכנסה הגבוהה ביותר ואילו בלאומית – בעלת ההכנסה הנמוכה יותר. כך למשל, ההכנסה הממוצעת לחודש עבודה של חבר מכבי גבוהה בכ-36% מההכנסה הממוצעת של חברי קופת חולים לאומית וב-23% מההכנסה של חברי קופת החולים הכללית.

ההכנסה המרבית מצויה בקבוצת הגיל 45-54 (לוח 31). למעט קבוצת הגיל 15-25 ההכנסה הגבוהה ביותר בכל קבוצות הגיל האחרות היא של חברי מכבי. ההבדלים בין הקופות גדולים מאוד: בקרב חברי מכבי לבני 45-54 למשל היה השכר הממוצע לחודש עבודה גבוה בכ-46% מהשכר הממוצע של חברי לאומית.

חברות בקופת חולים לפי יישוב

אל קובץ הבריאות מועתקים ממרשם התושבים פרטים על מקום המגורים והם משמשים בסיס לעיבודים סטטיסטיים לפי יישוב. בלוחות 34-36 מוצגת התפלגות כלל האוכלוסייה המבוטחת בסוף 2019 בקופות החולים השונות לפי צורת יישוב, מועצה אזורית, מחוז ונפה. הנתונים לפי צורת יישוב (לוח 34) מעידים על הבדלים ניכרים בין היישובים בהתפלגות המבוטחים לפי קופת החולים ועיקריהם מוצגים בלוח יד'.

לוח יד': המבוטחים לפי צורת יישוב (אחוזים), דצמבר 2019

מכבי	מאוחדת	לאומית	כללית	סך הכל	צורת היישוב
26.4	13.8	8.1	51.7	100.0	סך הכל
29.3	20.5	7.4	42.8	100.0	שש הערים הגדולות
31.0	15.0	8.1	45.9	100.0	יישובים עירוניים יהודיים
7.1	11.9	9.4	71.7	100.0	יישובים עירוניים לא יהודיים
20.0	6.3	5.4	68.3	100.0	יישובים כפריים יהודיים
2.6	6.0	5.7	85.7	100.0	יישובים כפריים לא יהודיים

בסוף 2019, היו מבוטחים בקופת חולים הכללית 71.7% מהאוכלוסייה ביישובים העירוניים הלא-יהודיים ו-85.7% ביישובים הכפריים הלא-יהודיים, לעומת 45.9% ביישובים העירוניים היהודיים ו-42.8% בלבד בשש הערים הגדולות. לעומת זאת, במכבי היו מבוטחים רק כ-7% מהאוכלוסייה ביישובים העירוניים הלא-יהודיים אך 29.3% מהאוכלוסייה בשש הערים הגדולות.

הבדלים של ממש נמצאו גם בין שש הערים הגדולות: בפתח תקוה, לדוגמה, 54.5% חברים בקופת חולים כללית לעומת 32.3% בלבד באשדוד. בראשון לציון ותל אביב בולט חלקה של מכבי (43.8% ו-49.5% בהתאמה), ובירושלים בולט חלקה של קופת חולים מאוחדת (37.2%). (תרשים 9).

תרשים 9: התפלגות המבוטחים בין קופות החולים בשש הערים הגדולות (אחוזים), 2019

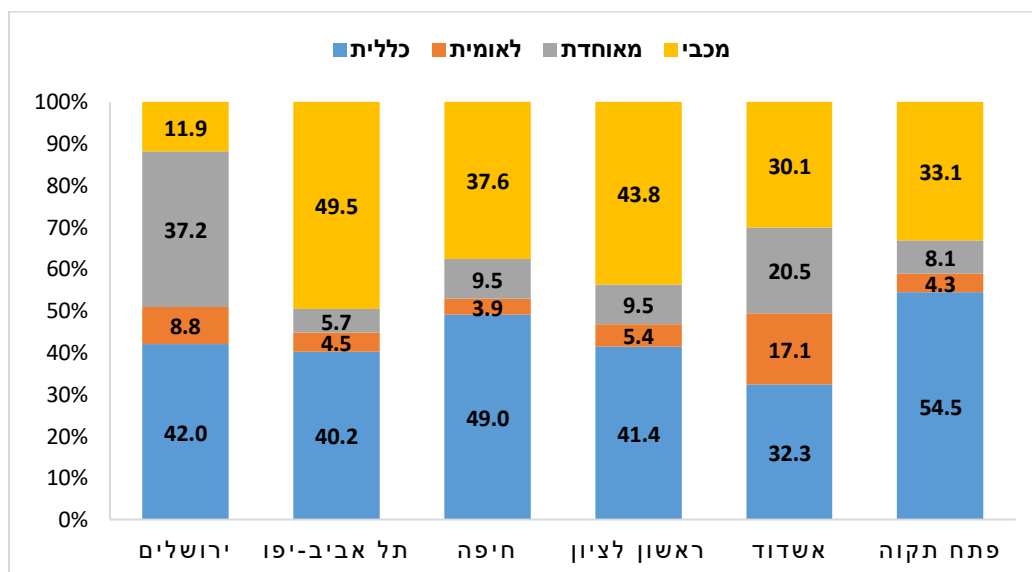

לוח 35 מציג נתונים על התפלגות המבוטחים לפי מועצה אזורית: 65.6% מתושבי היישובים שבתחום המועצות האזוריות (בסך הכול 888,173 נפש) מבוטחים בקופת חולים כללית, שיעור הגבוה בהרבה מהמוצע הארצי

(51.7% מבוטחים בכללית). לעומת זאת משקלן של יתר הקופות נמוך מהממוצע הארצי. בלמעלה ממחצית מן המועצות האזוריות יותר מ-70% מן התושבים מבוטחים בקופת חולים כללית.

חלקן של קופות החולים בכספי ביטוח הבריאות

כזכור, חוק ביטוח בריאות ממלכתי קובע, כי הכספים המיועדים למימון סל הבריאות (דמי ביטוח בריאות ותקציבי המדינה) מועברים לקופות החולים במישרין על ידי המוסד לביטוח לאומי.

עקרון חלוקת הכספים לקופות החולים מתבסס על **שיטת הקפיטציה**, כלומר על מספר המבוטחים המשוקלל בכל אחת מהקופות. תיקון תקנות ביטוח בריאות ממלכתי (הקצאה לקופות החולים) מ-1.11.2010 קובע שבחישוב מספר המבוטחים יינתן משקל לגיל, מין ומקום מגורים (במקום לגיל בלבד). יצוין שב-1 בפברואר 2017 תוקנו המשקלות.

להלן המשקלות (מ-1 בפברואר 2017):

משקלות מ-1.2.2017				גיל המבוטח
תושב פריפריה		לא תושב פריפריה		
זכר	נקבה	זכר	נקבה	
1.90	1.44	51.8	01.4	עד 1
0.99	0.80	0.94	0.75	יותר מ-1 עד 5
0.46	0.43	20.4	90.3	יותר מ-5 עד 15
0.41	0.48	0.37	40.4	יותר מ-15 עד 25
0.48	0.78	0.43	40.7	יותר מ-25 עד 35
0.63	0.83	0.58	90.7	יותר מ-35 עד 45
1.03	1.18	0.99	1.14	יותר מ-45 עד 55
1.83	1.73	1.78	691.	יותר מ-55 עד 65
3.14	2.64	3.10	02.6	יותר מ-65 עד 75
4.12	3.40	4.07	353.	יותר מ-75 עד 85
4.21	3.52	4.17	473.	יותר מ-85

בלוחות 37-38 מוצגת התפלגות כלל האוכלוסייה המבוטחת בסוף 2019 לפי מקום מגורים – פריפריה או לא פריפריה⁸. הממצאים העיקריים מוצגים להלן בלוח טו.

⁸ ראו פרק הגדרות ונספח 2.

לוח טו': התפלגות המבוטחים לפי קופת חולים ומקום מגורים (פריפריה/לא פריפריה) (אחזים), נובמבר 2019⁹

מקום מגורים	סך הכל	כללית	לאומית	מאוחדת	מכבי
סך הכל	100.0	51.8	8.0	13.8	26.4
פריפריה	100.0	67.8	9.6	8.2	14.5
לא פריפריה	100.0	49.1	7.8	14.7	28.4

בסוף 2019 67.8% מתושבי הפריפריה היו מבוטחים בכללית לעומת 49.1% מהתושבים ביישובים מרכזיים. לעומת זאת, משקלם של המבוטחים במאוחדת ובמכבי נמוך יותר בקרב תושבי הפריפריה בהשוואה לתושבים שלא מתגוררים ביישובי הפריפריה.

לוח 39 מציג את המספר המשוקלל של המבוטחים בכל אחת מקופות החולים במהלך 2019, וממנו עולה, כי חלקן של הכללית והלאומית ירד בשנה זו בכ-0.332 ו-0.126 נקודות האחוז בהתאמה. לעומתן גדל חלקן של מאוחדת ומכבי גדל בכ-0.003 ו-0.455 נקודות האחוז בהתאמה. יש לציין כי חלקה של קופת חולים הכללית ירד בהתמדה במהלך כל חודשי השנה האחרונה, ואילו זו של קופת החולים מכבי עלה ברציפות במהלך כל התקופה.

לוח טז' שלהלן מציג את חלקן של קופות החולים בכספי ביטוח הבריאות בהשוואה לחלקם של מבוטחי הקופות בכלל המבוטחים, כפי שחושב בדצמבר 2018 ו-2019, וממנו עולה, כי שיטת הקפיטציה מועילה יותר לקופת חולים הכללית המאופיינת במבוטחים מבוגרים יותר ובתושבי פריפריה רבים יותר, ומקטינה את הסכומים המועברים לקופות חולים לאומית, מכבי ומאוחדת, שחבריהן צעירים יותר וכן יש להן פחות מבוטחים בפריפריה.

לוח טז': כספי ביטוח הבריאות והתפלגות המבוטחים לפי קופת חולים, 2018-2019 (אחזים)

קופה	דצמבר 2018		דצמבר 2019	
	סך כל המבוטחים	מספר המבוטחים המשוקלל	סך כל המבוטחים	מספר המבוטחים המשוקלל
סך הכל	100.00	100.00	100.00	100.00
קופת חולים הכללית	51.88	54.29	51.75	53.92
קופת חולים לאומית	8.22	7.91	8.02	7.77
קופת חולים מאוחדת	13.86	12.28	13.78	12.27
קופת חולים מכבי	26.04	25.53	26.45	26.04

השוואה בין שיעור הגידול הנפשות המבוטחות לבין שיעור השינוי הנפשות המשוקללות מראה כי במהלך 2019 מספר הנפשות המבוטחות עלה ב-1.8% (לעומת גידול של 2.2% במספר הנפשות המשוקללות), אך שיעור השינוי אינו אחיד בין הקופות (לוח יז'). מספר הנפשות המשוקללות בקופות החולים כללית ולאומית עלה ב-1.5% לעומת גידול של 4.2% בקופת החולים מכבי.

⁹ בחישוב האוכלוסיות האלה לא כלולים תושבי ישראל השוהים בחו"ל יותר משנתיים רצופות, ובכל אחת משנים אלה שהו בישראל יותר מ-90 יום, או תושבים הנמצאים במעצר או במאסר יותר מ-12 חודשים.

**לוח יז': אחוז השינוי בנפשות המבוטחות ובנפשות המשוקללות
(נובמבר 2018 לעומת נובמבר 2019)**

מכבי	מאוחדת	לאומית	כללית	סך הכל	נפשות
<u>2018</u>					
3.0	1.8	1.3	1.3	1.8	נפשות מבוטחות
4.0	2.8	1.1	1.5	2.2	נפשות משוקללות
<u>2019</u>					
3.4	1.2	-0.7	1.5	1.8	נפשות מבוטחות
4.2	2.1	0.4	1.5	2.2	נפשות משוקללות

לוחות

לוח 1: האוכלוסייה המבוטחת לפי קופת חולים, 2000-2019 (בחודש נובמבר כל שנה)

מכבי	מאוחדת	לאומית	כללית	סך הכל	השנה
מספרים מוחלטים					
1,490,900	689,400	641,400	3,636,000	6,457,700	2000
1,692,700	846,500	692,900	3,785,600	7,017,700	2005
1,761,600	947,100	686,700	3,856,200	7,251,600	2007
1,813,600	982,500	688,100	3,894,000	7,378,200	2008
1,860,100	1,017,000	692,500	3,936,800	7,506,400	2009
1,902,100	1,037,000	700,200	3,990,700	7,630,000	2010
1,939,200	1,051,800	705,900	4,059,800	7,756,700	2011
1,975,300	1,076,375	716,040	4,133,410	7,901,125	2012
2,011,774	1,099,975	717,761	4,215,126	8,044,636	2013
2,050,788	1,123,320	731,010	4,296,843	8,201,961	2014
2,094,737	1,148,974	725,804	4,355,775	8,325,290	2015
2,154,720	1,174,822	716,358	4,426,534	8,472,434	2016
2,219,638	1,196,357	712,465	4,496,240	8,624,700	2017
2,287,156	1,217,596	721,729	4,556,063	8,782,544	2018
2,364,193	1,231,631	716,548	4,624,811	8,937,183	2019
אחוזים					
23.1	10.7	9.9	56.3	100.0	2000
24.1	12.1	9.9	53.9	100.0	2005
24.3	13.1	9.5	53.2	100.0	2007
24.6	13.3	9.3	52.8	100.0	2008
24.8	13.5	9.2	52.4	100.0	2009
24.9	13.6	9.2	52.3	100.0	2010
25.0	13.6	9.1	52.3	100.0	2011
25.0	13.6	9.1	52.3	100.0	2012
25.0	13.7	8.9	52.4	100.0	2013
25.0	13.7	8.9	52.4	100.0	2014
25.2	13.8	8.7	52.3	100.0	2015
25.4	13.9	8.5	52.2	100.0	2016
25.7	13.9	8.3	52.1	100.0	2017
26.0	13.9	8.2	51.9	100.0	2018
26.5	13.8	8.0	51.7	100.0	2019

לוח 2: כלל האוכלוסייה לפי חברות בקופת חולים ולפי גיל ומין, נובמבר 2018

מכבי	מאוחדת	לאומית	כללית	סך הכל	גיל
כלל האוכלוסייה					
2,287,156	1,217,596	721,729	4,556,063	8,782,544	סך הכל
41,888	29,354	16,461	97,866	185,569	עד שנה
168,422	115,582	60,982	387,406	732,392	5-1
403,099	263,137	139,171	814,921	1,620,328	15-5
309,727	196,595	114,375	586,493	1,207,190	25-15
296,889	156,060	97,605	648,209	1,198,763	35-25
292,781	139,453	78,500	589,325	1,100,059	45-35
305,963	122,569	72,412	407,066	908,010	55-45
214,772	90,562	65,534	395,099	765,967	65-55
160,882	67,162	46,494	352,388	626,926	75-65
69,664	27,697	21,574	187,454	306,389	85-75
23,069	9,425	8,621	89,836	130,951	+85
גברים					
1,115,808	609,933	363,261	2,237,785	4,326,787	סך הכל
21,586	15,085	8,414	50,146	95,231	עד שנה
86,162	59,389	31,467	199,219	376,237	5-1
206,328	134,848	71,582	417,497	830,255	15-5
151,959	98,247	57,880	290,407	598,493	25-15
145,942	79,597	51,594	321,545	598,678	35-25
137,682	69,147	39,884	296,093	542,806	45-35
147,450	62,018	35,684	200,817	445,969	55-45
104,068	44,101	32,433	185,894	366,496	65-55
74,708	31,520	22,062	163,788	292,078	75-65
30,909	12,353	9,166	79,568	131,996	85-75
9,014	3,628	3,095	32,811	48,548	+85
נשים					
1,171,348	607,663	358,468	2,318,278	4,455,757	סך הכל
20,302	14,269	8,047	47,720	90,338	עד שנה
82,260	56,193	29,515	188,187	356,155	5-1
196,771	128,289	67,589	397,424	790,073	15-5
157,768	98,348	56,495	296,086	608,697	25-15
150,947	76,463	46,011	326,664	600,085	35-25
155,099	70,306	38,616	293,232	557,253	45-35
158,513	60,551	36,728	206,249	462,041	55-45
110,704	46,461	33,101	209,205	399,471	65-55
86,174	35,642	24,432	188,600	334,848	75-65
38,755	15,344	12,408	107,886	174,393	85-75
14,055	5,797	5,526	57,025	82,403	+85

לוח 3: כלל האוכלוסייה לפי חברות בקופת חולים ולפי גיל ומין, נובמבר 2019

מכבי	מאוחדת	לאומית	כללית	סך הכל	גיל
כלל האוכלוסייה					
2,364,193	1,231,631	716,548	4,624,811	8,937,183	סך הכל
42,111	28,890	15,632	95,539	182,172	עד שנה
172,710	115,843	61,190	391,319	741,062	5-1
412,634	264,204	138,295	837,870	1,653,003	15-5
321,772	200,963	112,780	596,381	1,231,896	25-15
310,743	157,673	95,589	644,724	1,208,729	35-25
294,018	136,813	77,737	603,160	1,111,728	45-35
318,088	126,076	71,210	419,179	934,553	55-45
223,647	91,704	65,265	392,254	772,870	65-55
171,151	70,712	48,425	364,182	654,470	75-65
72,949	28,993	21,644	189,118	312,704	85-75
24,370	9,760	8,781	91,085	133,996	+85
גברים					
1,155,379	617,814	361,371	2,274,483	4,409,047	סך הכל
21,592	14,799	8,045	49,239	93,675	עד שנה
88,368	59,570	31,470	201,077	380,485	5-1
211,317	135,482	71,228	429,367	847,394	15-5
159,377	100,896	57,390	296,973	614,636	25-15
152,799	80,728	50,635	319,791	603,953	35-25
139,594	68,008	39,698	301,664	548,964	45-35
152,062	63,467	35,154	208,553	459,236	55-45
108,847	44,961	32,298	184,693	370,799	65-55
79,288	33,159	23,016	168,966	304,429	75-65
32,487	12,965	9,302	80,805	135,559	85-75
9,648	3,779	3,135	33,355	49,917	+85
נשים					
1,208,814	613,817	355,177	2,350,328	4,528,136	סך הכל
20,519	14,091	7,587	46,300	88,497	עד שנה
84,342	56,273	29,720	190,242	360,577	5-1
201,317	128,722	67,067	408,503	805,609	15-5
162,395	100,067	55,390	299,408	617,260	25-15
157,944	76,945	44,954	324,933	604,776	35-25
154,424	68,805	38,039	301,496	562,764	45-35
166,026	62,609	36,055	210,596	475,286	55-45
114,800	46,743	32,967	207,561	402,071	65-55
91,863	37,553	25,409	195,216	350,041	75-65
40,462	16,028	12,342	108,313	177,145	85-75
14,722	5,981	5,647	57,760	84,110	+85

לוח 4א: מספר הילדים לפי קופת חולים וגיל, נובמבר 2018

מכבי	מאוחדת	לאומית	כללית	סך הכל	גיל הילד
721,357	476,327	255,112	1,502,506	2,955,302	סך הכל
41,767	29,234	16,391	97,477	184,869	0
42,384	29,267	15,643	98,934	186,228	1
41,874	29,142	15,444	97,866	184,326	2
41,662	28,391	14,973	95,202	180,228	3
41,286	28,265	14,734	94,104	178,389	4
40,250	27,291	14,567	90,976	173,084	5
40,705	27,488	14,667	90,068	172,928	6
40,202	27,118	14,362	86,562	168,244	7
41,118	27,007	14,429	85,861	168,415	8
39,889	26,451	13,802	82,732	162,874	9
40,456	25,901	13,774	80,248	160,379	10
39,343	25,391	13,289	76,039	154,062	11
38,481	25,210	13,378	74,804	151,873	12
38,581	24,502	13,038	71,929	148,050	13
39,061	24,594	13,098	71,176	147,929	14
39,451	24,381	13,372	71,987	149,191	15
37,757	23,757	13,086	69,101	143,701	16
37,090	22,937	13,065	67,440	140,532	17

לוח 4ב: מספר הילדים לפי קופת חולים וגיל, נובמבר 2019

מכבי	מאוחדת	לאומית	כללית	סך הכל	גיל הילד
739,620	478,559	252,976	1,531,172	3,002,327	סך הכל
41,984	28,763	15,561	95,225	181,533	0
43,281	29,838	16,018	98,605	187,742	1
43,135	28,797	15,287	98,710	185,929	2
42,653	28,687	15,056	97,576	183,972	3
42,519	28,027	14,670	95,233	180,449	4
42,194	27,803	14,438	94,141	178,576	5
41,108	27,029	14,362	91,017	173,516	6
41,505	27,292	14,408	89,959	173,164	7
40,962	26,798	14,135	86,597	168,492	8
41,855	26,729	14,122	85,960	168,666	9
40,656	26,213	13,553	82,721	163,143	10
41,204	25,709	13,570	80,234	160,717	11
40,027	25,206	13,073	76,085	154,391	12
39,141	24,981	13,148	74,805	152,075	13
39,286	24,386	12,786	71,929	148,387	14
39,720	24,402	12,847	71,250	148,219	15
40,043	24,265	13,132	72,041	149,481	16
38,347	23,634	12,810	69,084	143,875	17

לוח 5א: מספר המבוטחים החדשים לפי קופת חולים ולפי גיל, דצמבר 2017-נובמבר 2018

מכבי	מאוחדת	לאומית	כללית	סך הכל	גיל
------	--------	--------	-------	--------	-----

מספרים מוחלטים

90,841	47,200	24,270	151,762	314,073	סך הכל
42,025	30,268	16,101	99,370	187,764	עד שנה
1,371	969	238	1,511	4,089	5-1
2,524	1,085	302	2,345	6,256	15-5
27,883	10,144	5,820	33,756	77,603	25-15
5,547	1,981	784	5,993	14,305	35-25
3,643	956	391	3,479	8,469	45-35
2,962	661	307	2,355	6,285	55-45
2,159	493	180	1,441	4,273	65-55
1,884	424	109	1,055	3,472	75-65
689	165	32	359	1,245	85-75
154	54	6	98	312	+85

אחוזים

28.9	15.0	7.7	48.3	100.0	סך הכל
22.4	16.1	8.6	52.9	100.0	עד שנה
33.5	23.7	5.8	37.0	100.0	5-1
40.3	17.3	4.8	37.5	100.0	15-5
35.9	13.1	7.5	43.5	100.0	25-15
38.8	13.8	5.5	41.9	100.0	35-25
43.0	11.3	4.6	41.1	100.0	45-35
47.1	10.5	4.9	37.5	100.0	55-45
50.5	11.5	4.2	33.7	100.0	65-55
54.3	12.2	3.1	30.4	100.0	75-65
55.3	13.3	2.6	28.8	100.0	85-75
49.4	17.3	1.9	31.4	100.0	+85

לוח ב5: מספר המבוטחים החדשים לפי קופת חולים ולפי גיל, דצמבר 2018-נובמבר 2019

מכבי	מאוחדת	לאומית	כללית	סך הכל	גיל
------	--------	--------	-------	--------	-----

מספרים מוחלטים

94,282	45,350	24,152	144,889	308,673	סך הכל
41,861	29,665	16,640	95,861	184,027	עד שנה
1,779	858	249	1,532	4,418	5-1
3,319	1,105	310	2,169	6,903	15-5
26,845	9,219	5,034	30,893	71,991	25-15
6,318	1,921	788	5,654	14,681	35-25
4,541	858	457	3,402	9,258	45-35
3,689	647	299	2,352	6,987	55-45
2,812	482	182	1,486	4,962	65-55
2,284	399	138	1,070	3,891	75-65
674	136	43	357	1,210	85-75
160	60	12	113	345	+85

אחוזים

30.5	14.7	7.8	46.9	100.0	סך הכל
22.7	16.1	9.0	52.1	100.0	עד שנה
40.3	19.4	5.6	34.7	100.0	5-1
48.1	16.0	4.5	31.4	100.0	15-5
37.3	12.8	7.0	42.9	100.0	25-15
43.0	13.1	5.4	38.5	100.0	35-25
49.0	9.3	4.9	36.7	100.0	45-35
52.8	9.3	4.3	33.7	100.0	55-45
56.7	9.7	3.7	29.9	100.0	65-55
58.7	10.3	3.5	27.5	100.0	75-65
55.7	11.2	3.6	29.5	100.0	85-75
46.4	17.4	3.5	32.8	100.0	+85

לוח 6: לידות, פטירות וריבוי טבעי לפי קופת חולים, 2018-2019

מכבי	מאוחדת	לאומית	כללית	סך הכל	
------	--------	--------	-------	--------	--

2018

מספרים

42,025	30,268	16,101	99,370	187,764	לידות
7,688	3,228	3,146	27,113	41,175	פטירות
34,337	27,040	12,955	72,257	146,589	ריבוי טבעי

שיעורים ל-1,000 נפשות

34.8	13.5	22.5	22.0	21.6	לידות
6.4	1.4	4.4	6.0	4.7	פטירות
28.5	12.0	18.1	16.0	16.9	ריבוי טבעי

2019

מספרים

41,861	29,665	16,640	95,861	184,027	לידות
8,159	3,598	3,300	29,002	44,059	פטירות
33,702	26,067	13,340	66,859	139,968	ריבוי טבעי

שיעורים ל-1,000 נפשות

34.2	12.7	23.3	20.9	20.8	לידות
6.7	1.5	4.6	6.3	5.0	פטירות
27.6	11.2	18.7	14.6	15.8	ריבוי טבעי

לוח 7: העולים החדשים שהתווספו לקובץ הבריאות לפי קופת חולים, גיל ומין, 2018

מכבי	מאוחדת	לאומית	כללית	סך הכל	גיל
סך הכל					
14,955	2,826	879	7,210	25,870	סך הכל
34	16	6	13	69	עד שנה
677	178	73	329	1,257	5-1
1,490	284	135	711	2,620	15-5
1,688	482	78	1,201	3,449	25-15
2,982	552	183	1,609	5,326	35-25
2,218	313	127	1,049	3,707	45-35
2,005	254	87	748	3,094	55-45
1,747	298	84	707	2,836	65-55
1,495	307	69	576	2,447	75-65
499	96	32	204	831	85-75
120	46	5	63	234	+85
גברים					
7,135	1,353	435	3,506	12,429	סך הכל
24	7	4	5	40	עד שנה
330	94	41	174	639	5-1
784	154	65	356	1,359	15-5
727	185	46	590	1,548	25-15
1,363	283	90	779	2,515	35-25
1,056	152	63	512	1,783	45-35
1,008	127	40	366	1,541	55-45
809	145	40	315	1,309	65-55
743	138	28	285	1,194	75-65
229	46	14	97	386	85-75
62	22	4	27	115	+85
נשים					
7,820	1,473	444	3,704	13,441	סך הכל
10	9	2	8	29	עד שנה
347	84	32	155	618	5-1
706	130	70	355	1,261	15-5
961	297	32	611	1,901	25-15
1,619	269	93	830	2,811	35-25
1,162	161	64	537	1,924	45-35
997	127	47	382	1,553	55-45
938	153	44	392	1,527	65-55
752	169	41	291	1,253	75-65
270	50	18	107	445	85-75
58	24	1	36	119	+85

לוח 8: העולים החדשים שהתווספו לקובץ הבריאות לפי קופת חולים, גיל ומין, 2019

מכבי	מאוחדת	לאומית	כללית	סך הכל	גיל
סך הכל					
19,681	2,689	884	7,222	30,476	סך הכל
4	4	1	5	14	עד שנה
707	176	64	287	1,234	5-1
1,831	290	154	697	2,972	15-5
1,799	437	76	1,053	3,365	25-15
4,022	459	139	1,532	6,152	35-25
4,363	321	159	1,099	5,942	45-35
2,420	293	99	885	3,697	55-45
2,100	262	81	738	3,181	65-55
1,726	314	77	643	2,760	75-65
592	99	32	203	926	85-75
117	34	2	80	233	+85
גברים					
10,600	1,259	442	3,477	15,778	סך הכל
1	3	1	3	8	עד שנה
379	94	33	152	658	5-1
950	149	82	375	1,556	15-5
809	158	32	501	1,500	25-15
2,201	232	71	731	3,235	35-25
2,877	161	82	544	3,664	45-35
1,201	139	51	404	1,795	55-45
1,009	122	42	351	1,524	65-55
839	146	33	292	1,310	75-65
287	44	13	93	437	85-75
47	11	2	31	91	+85
נשים					
9,081	1,430	442	3,745	14,698	סך הכל
3	1	0	2	6	עד שנה
328	82	31	135	576	5-1
881	141	72	322	1,416	15-5
990	279	44	552	1,865	25-15
1,821	227	68	801	2,917	35-25
1,486	160	77	555	2,278	45-35
1,219	154	48	481	1,902	55-45
1,091	140	39	387	1,657	65-55
887	168	44	351	1,450	75-65
305	55	19	110	489	85-75
70	23	0	49	142	+85

לוח 9: מספר מבוטחי קופות החולים השוהים בחו"ל יותר משנתיים לפי גיל, 2018

מכבי	מאוחדת	לאומית	כללית	סך הכל	גיל
------	--------	--------	-------	--------	-----

31 במאי 2018

34,539	12,351	5,310	32,192	84,392	סך הכל
1,361	586	198	1,473	3,618	עד 5
5,687	2,412	848	5,119	14,066	15-5
4,760	2,168	1,031	4,888	12,847	25-15
6,680	2,638	1,231	8,018	18,567	35-25
6,208	1,940	817	5,957	14,922	45-35
3,407	869	340	1,966	6,582	55-45
2,529	667	297	1,487	4,980	65-55
2,176	583	252	1,250	4,261	75-65
1,189	305	160	839	2,493	85-75
542	183	136	1,195	2,056	+85

30 בנובמבר 2018

30,559	11,328	4,842	29,171	75,900	סך הכל
1,216	517	188	1,300	3,221	עד 5
5,013	2,184	767	4,526	12,490	15-5
4,450	2,113	1,000	4,994	12,557	25-15
6,228	2,474	1,143	7,605	17,450	35-25
5,491	1,772	765	5,500	13,528	45-35
3,018	796	302	1,785	5,901	55-45
2,030	588	248	1,349	4,215	65-55
1,788	519	226	1,081	3,614	75-65
953	255	125	621	1,954	85-75
372	110	78	410	970	+85

לוח 10: מספר מבוטחי קופות החולים השוהים בחו"ל יותר משנתיים לפי גיל, 2019

מכבי	מאוחדת	לאומית	כללית	סך הכל	גיל
------	--------	--------	-------	--------	-----

31 במאי 2019

28,907	10,714	4,545	28,278	72,444	סך הכל
1,279	546	185	1,320	3,330	עד 5
5,252	2,250	799	4,888	13,189	15-5
3,600	1,716	814	4,232	10,362	25-15
5,933	2,342	1,067	7,274	16,616	35-25
5,145	1,733	754	5,540	13,172	45-35
2,868	743	273	1,765	5,649	55-45
1,817	532	235	1,209	3,793	65-55
1,670	506	221	1,044	3,441	75-65
964	225	122	598	1,909	85-75
379	121	75	408	983	+85

30 בנובמבר 2019

26,991	10,135	4,236	26,928	68,290	סך הכל
1,122	494	159	1,195	2,970	עד 5
4,696	2,058	700	4,422	11,876	15-5
3,180	1,610	795	4,147	9,732	25-15
5,870	2,261	1,021	7,139	16,291	35-25
4,876	1,597	679	5,257	12,409	45-35
2,574	725	254	1,626	5,179	55-45
1,722	497	220	1,129	3,568	65-55
1,655	516	220	1,046	3,437	75-65
915	247	124	580	1,866	85-75
381	130	64	387	962	+85

מכבי	מאוחדת	לאומית	כללית	סך הכל	משך השהייה בחו"ל
סך הכל					
30,559	11,328	4,842	29,171	75,900	סך הכל
15,266	5,796	2,427	15,746	39,235	3-2 שנים
4,780	2,042	863	5,113	12,798	4-3 שנים
2,843	1,219	493	3,049	7,604	5-4 שנים
2,271	919	435	2,261	5,886	10-5 שנים
5,399	1,352	624	3,002	10,377	יותר מ-10 שנים
גברים					
15,961	6,092	2,691	16,146	40,890	סך הכל
8,119	3,205	1,397	8,990	21,711	3-2 שנים
2,593	1,100	497	2,933	7,123	4-3 שנים
1,530	654	284	1,700	4,168	5-4 שנים
1,069	465	212	1,133	2,879	10-5 שנים
2,650	668	301	1,390	5,009	יותר מ-10 שנים
נשים					
14,598	5,236	2,151	13,025	35,010	סך הכל
7,147	2,591	1,030	6,756	17,524	3-2 שנים
2,187	942	366	2,180	5,675	4-3 שנים
1,313	565	209	1,349	3,436	5-4 שנים
1,202	454	223	1,128	3,007	10-5 שנים
2,749	684	323	1,612	5,368	יותר מ-10 שנים

מכבי	מאוחדת	לאומית	כללית	סך הכל	משך השהייה בחו"ל
------	--------	--------	-------	--------	------------------

סך הכל

26,991	10,135	4,236	26,928	68,290	סך הכל
14,385	5,375	2,237	15,011	37,008	3-2 שנים
4,665	1,886	802	4,924	12,277	4-3 שנים
2,802	1,183	473	3,070	7,528	5-4 שנים
1,847	772	325	1,878	4,822	10-5 שנים
3,292	919	399	2,045	6,655	יותר מ-10 שנים

גברים

14,107	5,461	2,356	15,060	36,984	סך הכל
7,679	2,984	1,311	8,539	20,513	3-2 שנים
2,481	989	440	2,863	6,773	4-3 שנים
1,510	639	265	1,719	4,133	5-4 שנים
884	408	162	972	2,426	10-5 שנים
1,553	441	178	967	3,139	יותר מ-10 שנים

נשים

12,884	4,674	1,880	11,868	31,306	סך הכל
6,706	2,391	926	6,472	16,495	3-2 שנים
2,184	897	362	2,061	5,504	4-3 שנים
1,292	544	208	1,351	3,395	5-4 שנים
963	364	163	906	2,396	10-5 שנים
1,739	478	221	1,078	3,516	יותר מ-10 שנים

לוח 12: התושבים שאינם אזרחים לפי גיל וקופת חולים, נובמבר 2018 ונובמבר 2019

מכבי	מאוחדת	לאומית	כללית	סך הכל ¹	גיל
------	--------	--------	-------	---------------------	-----

30 בנובמבר 2018

1,294	19,507	843	1,861	23,505	סך הכל ¹
133	865	108	732	1,838	עד שנה
168	3,840	177	651	4,836	5-1
178	4,643	207	162	5,190	15-5
225	3,554	82	56	3,917	25-15
212	4,009	96	68	4,385	35-25
147	1,653	89	58	1,947	45-35
102	585	37	30	754	55-45
69	205	17	26	317	65-55
36	103	11	27	177	75-65
16	33	10	28	87	85-75
8	17	9	23	57	+85

30 בנובמבר 2019

1,298	20,083	800	1,856	24,037	סך הכל ¹
132	872	99	760	1,863	עד שנה
186	4,058	171	629	5,044	5-1
186	4,874	196	168	5,424	15-5
232	3,500	70	58	3,860	25-15
205	4,181	96	61	4,543	35-25
140	1,589	80	54	1,863	45-35
90	609	38	22	759	55-45
69	239	20	30	358	65-55
37	110	12	26	185	75-65
13	36	8	29	86	85-75
8	15	10	19	52	+85

1. לא כולל תושבים ערבים ממזרח ירושלים ורמת הגולן.

לוח 13א: המבוטחים שעברו מקופה לקופה לפי מועד המעבר, 2018

הקופה שעזבו				סך הכל	מועד המעבר
מכבי	מאוחדת	לאומית	כללית		

מספר העוזבים

28,877	43,502	46,279	68,666	187,324	סך הכל
4,762	6,883	12,352	11,431	35,428	1 בינואר 2018
4,759	6,666	7,616	11,622	30,663	1 במרץ 2018
4,817	7,074	6,741	11,586	30,218	1 במאי 2018
4,777	7,323	6,327	11,215	29,642	1 ביולי 2018
5,155	8,010	6,619	11,725	31,509	1 בספטמבר 2018
4,607	7,546	6,624	11,087	29,864	1 בנובמבר 2018

מספר המצטרפים

56,668	40,285	36,370	54,001	187,324	סך הכל
12,639	7,457	5,258	10,074	35,428	1 בינואר 2018
9,181	6,968	5,678	8,836	30,663	1 במרץ 2018
8,765	6,515	6,030	8,908	30,218	1 במאי 2018
8,329	6,404	6,390	8,519	29,642	1 ביולי 2018
8,795	6,742	7,045	8,927	31,509	1 בספטמבר 2018
8,959	6,199	5,969	8,737	29,864	1 בנובמבר 2018

מספר המעברים נטו

27,791	-3,217	-9,909	-14,665	0	סך הכל
7,877	574	-7,094	-1,357	0	1 בינואר 2018
4,422	302	-1,938	-2,786	0	1 במרץ 2018
3,948	-559	-711	-2,678	0	1 במאי 2018
3,552	-919	63	-2,696	0	1 ביולי 2018
3,640	-1,268	426	-2,798	0	1 בספטמבר 2018
4,352	-1,347	-655	-2,350	0	1 בנובמבר 2018

לוח 13ב: המבוטחים שעברו מקופה לקופה לפי מועד המעבר, 2019

הקופה שעזבו				סך הכל	מועד המעבר
מכבי	מאוחדת	לאומית	כללית		

מספר העוזבים

29,785	53,042	48,758	67,698	199,283	סך הכל
5,461	9,282	7,886	11,976	34,605	1 בינואר 2018
5,143	8,638	8,091	12,745	34,617	1 במרץ 2018
4,737	7,987	8,241	11,405	32,370	1 במאי 2018
4,269	7,833	6,891	9,764	28,757	1 ביולי 2018
4,943	9,005	8,545	10,413	32,906	1 בספטמבר 2018
5,232	10,297	9,104	11,395	36,028	1 בנובמבר 2018

מספר המצטרפים

61,498	41,966	32,799	63,020	199,283	סך הכל
10,379	7,378	6,566	10,282	34,605	1 בינואר 2018
10,479	7,793	6,046	10,299	34,617	1 במרץ 2018
10,358	6,532	5,249	10,231	32,370	1 במאי 2018
8,786	5,935	4,473	9,563	28,757	1 ביולי 2018
10,431	6,504	4,999	10,972	32,906	1 בספטמבר 2018
11,065	7,824	5,466	11,673	36,028	1 בנובמבר 2018

מספר המעברים נטו

31,713	-11,076	-15,959	-4,678	0	סך הכל
4,918	-1,904	-1,320	-1,694	0	1 בינואר 2018
5,336	-845	-2,045	-2,446	0	1 במרץ 2018
5,621	-1,455	-2,992	-1,174	0	1 במאי 2018
4,517	-1,898	-2,418	-201	0	1 ביולי 2018
5,488	-2,501	-3,546	559	0	1 בספטמבר 2018
5,833	-2,473	-3,638	278	0	1 בנובמבר 2018

לוח 14א: המבוטחים שעברו מקופה לקופה לפי מין, 2018

הקופה שעזבו				סך הכל	הקופה שעברו אליה
מכבי	מאוחדת	לאומית	כללית		

כלל האוכלוסייה

28,877	43,502	46,279	68,666	187,324	סך הכל
15,071	19,107	19,823	0	54,001	כללית
6,607	10,703	0	19,060	36,370	לאומית
7,199	0	9,391	23,695	40,285	מאוחדת
0	13,692	17,065	25,911	56,668	מכבי

גברים

14,728	21,533	22,815	34,760	93,836	סך הכל
7,699	9,489	9,667	0	26,855	כללית
3,250	5,253	0	9,329	17,832	לאומית
3,779	0	4,771	11,934	20,484	מאוחדת
0	6,791	8,377	13,497	28,665	מכבי

נשים

14,149	21,969	23,464	33,906	93,488	סך הכל
7,372	9,618	10,156	0	27,146	כללית
3,357	5,450	0	9,731	18,538	לאומית
3,420	0	4,620	11,761	19,801	מאוחדת
0	6,901	8,688	12,414	28,003	מכבי

לוח 14ב: המבוטחים שעברו מקופה לקופה לפי מין, 2019

הקופה שעזבו				סך הכל	הקופה שעברו אליה
מכבי	מאוחדת	לאומית	כללית		

כלל האוכלוסייה

29,785	53,042	48,758	67,698	199,283	סך הכל
16,562	24,093	22,365	0	63,020	כללית
5,999	10,935	0	15,865	32,799	לאומית
7,224	0	11,599	23,143	41,966	מאוחדת
0	18,014	14,794	28,690	61,498	מכבי

גברים

14,728	21,533	22,815	34,760	93,836	סך הכל
7,699	9,489	9,667	0	26,855	כללית
3,250	5,253	0	9,329	17,832	לאומית
3,779	0	4,771	11,934	20,484	מאוחדת
0	6,791	8,377	13,497	28,665	מכבי

נשים

15,057	31,509	25,943	32,938	105,447	סך הכל
8,863	14,604	12,698	0	36,165	כללית
2,749	5,682	0	6,536	14,967	לאומית
3,445	0	6,828	11,209	21,482	מאוחדת
0	11,223	6,417	15,193	32,833	מכבי

לוח 15א: המבוטחים שעברו מקופה לקופה לפי גיל, 2018

הקופה שעזבו				סך הכל	הקופה שעברו אליה
מכבי	מאוחדת	לאומית	כללית		
כלל האוכלוסייה					
28,877	43,502	46,279	68,666	187,324	סך הכל
15,071	19,107	19,823	0	54,001	כללית
6,607	10,703	0	19,060	36,370	לאומית
7,199	0	9,391	23,695	40,285	מאוחדת
0	13,692	17,065	25,911	56,668	מכבי
גיל					
עד 5					
5,189	7,267	7,009	11,373	30,838	סך הכל
2,430	3,178	3,164	0	8,772	כללית
1,404	2,340	0	3,572	7,316	לאומית
1,355	0	1,650	4,040	7,045	מאוחדת
0	1,749	2,195	3,761	7,705	מכבי
15-5					
6,378	10,371	10,972	15,664	43,385	סך הכל
2,799	4,427	4,719	0	11,945	כללית
1,809	3,379	0	5,305	10,493	לאומית
1,770	0	2,636	6,055	10,461	מאוחדת
0	2,565	3,617	4,304	10,486	מכבי
25-15					
4,799	7,735	8,900	11,705	33,139	סך הכל
2,322	3,309	3,644	0	9,275	כללית
1,180	1,811	0	3,318	6,309	לאומית
1,297	0	1,795	4,370	7,462	מאוחדת
0	2,615	3,461	4,017	10,093	מכבי
35-25					
5,705	8,193	8,318	13,692	35,908	סך הכל
3,377	3,885	3,898	0	11,160	כללית
1,068	1,628	0	3,244	5,940	לאומית
1,260	0	1,445	4,133	6,838	מאוחדת
0	2,680	2,975	6,315	11,970	מכבי

לוח 15 (המשך)

הקופה שעזבו				סך הכל	הקופה שעברו אליה
מכבי	מאוחדת	לאומית	כללית		
45-35					
3,434	4,897	5,050	8,687	22,068	סך הכל
2,094	2,244	2,180	0	6,518	כללית
589	954	0	2,016	3,559	לאומית
751	0	913	2,699	4,363	מאוחדת
0	1,699	1,957	3,972	7,628	מכבי
55-45					
1,784	2,820	3,060	3,870	11,534	סך הכל
1,074	1,150	1,122	0	3,346	כללית
292	406	0	872	1,570	לאומית
418	0	541	1,287	2,246	מאוחדת
0	1,264	1,397	1,711	4,372	מכבי
65-55					
861	1,341	1,772	2,145	6,119	סך הכל
514	545	651	0	1,710	כללית
161	118	0	464	743	לאומית
186	0	250	662	1,098	מאוחדת
0	678	871	1,019	2,568	מכבי
74-65					
487	639	789	1,034	2,949	סך הכל
307	249	283	0	839	כללית
77	51	0	182	310	לאומית
103	0	99	305	507	מאוחדת
0	339	407	547	1,293	מכבי
75+					
240	239	409	496	1,384	סך הכל
154	120	162	0	436	כללית
27	16	0	87	130	לאומית
59	0	62	144	265	מאוחדת
0	103	185	265	553	מכבי

לוח 15ב: המבוטחים שעברו מקופה לקופה לפי גיל, 2019

הקופה שעזבו				סך הכל	הקופה שעברו אליה
מכבי	מאוחדת	לאומית	כללית		

כלל האוכלוסייה

29,785	53,042	48,758	67,698	199,283	סך הכל
16,562	24,093	22,365	0	63,020	כללית
5,999	10,935	0	15,865	32,799	לאומית
7,224	0	11,599	23,143	41,966	מאוחדת
0	18,014	14,794	28,690	61,498	מכבי

גיל

עד 5

5,320	9,067	8,181	10,949	33,517	סך הכל
2,678	4,060	3,727	0	10,465	כללית
1,284	2,421	0	2,879	6,584	לאומית
1,358	0	2,255	3,882	7,495	מאוחדת
0	2,586	2,199	4,188	8,973	מכבי

15-5

6,470	13,208	11,627	15,252	46,557	סך הכל
3,004	5,785	5,310	0	14,099	כללית
1,682	3,578	0	4,512	9,772	לאומית
1,784	0	3,380	5,694	10,858	מאוחדת
0	3,845	2,937	5,046	11,828	מכבי

25-15

4,952	9,319	8,727	11,705	34,703	סך הכל
2,656	4,259	4,004	0	10,919	כללית
979	1,864	0	2,846	5,689	לאומית
1,317	0	2,093	4,583	7,993	מאוחדת
0	3,196	2,630	4,276	10,102	מכבי

35-25

5,913	9,597	9,108	13,389	38,007	סך הכל
3,692	4,655	4,367	0	12,714	כללית
980	1,591	0	2,601	5,172	לאומית
1,241	0	1,816	4,060	7,117	מאוחדת
0	3,351	2,925	6,728	13,004	מכבי

לוח 15 (המשך)

הקופה שעזבו				סך הכל	הקופה שעברו אליה
מכבי	מאוחדת	לאומית	כללית		
45-35					
3,482	5,825	5,103	8,790	23,200	סך הכל
2,164	2,672	2,378	0	7,214	כללית
561	928	0	1,668	3,157	לאומית
757	0	1,090	2,618	4,465	מאוחדת
0	2,225	1,635	4,504	8,364	מכבי
55-45					
1,939	3,294	2,931	4,012	12,176	סך הכל
1,244	1,457	1,276	0	3,977	כללית
273	361	0	776	1,410	לאומית
422	0	523	1,259	2,204	מאוחדת
0	1,476	1,132	1,977	4,585	מכבי
65-55					
960	1,576	1,831	2,018	6,385	סך הכל
613	716	768	0	2,097	כללית
165	127	0	327	619	לאומית
182	0	256	575	1,013	מאוחדת
0	733	807	1,116	2,656	מכבי
74-65					
500	804	851	1,047	3,202	סך הכל
325	322	347	0	994	כללית
56	43	0	174	273	לאומית
119	0	122	302	543	מאוחדת
0	439	382	571	1,392	מכבי
75+					
249	352	399	536	1,536	סך הכל
186	167	188	0	541	כללית
19	22	0	82	123	לאומית
44	0	64	170	278	מאוחדת
0	163	147	284	594	מכבי

לוח 16א: המבוטחים שעברו מקופה לקופה ביישובים שבהם יותר מ-100,000 תושבים, 2018

מכבי	מאוחדת	לאומית	כללית	סך הכל	הישוב
מספר העוזבים					
28,877	43,502	46,279	68,666	187,324	סה"כ
12,901	19,883	20,359	21,678	74,821	מזה: ישובים מעל 100,000
3,472	8,401	10,085	7,062	29,020	ירושלים
767	1,217	904	2,109	4,997	תל אביב-יפו
621	613	463	1,141	2,838	חיפה
488	772	567	1,032	2,859	ראשון לציון
1,473	1,409	1,443	1,368	5,693	אשדוד
607	817	597	792	2,813	פתח תקווה
561	457	583	800	2,401	אשקלון
648	317	812	943	2,720	באר שבע
2,018	1,207	1,282	1,889	6,396	בני ברק
281	336	388	528	1,533	בת ים
317	388	530	868	2,103	חולון
541	522	1,087	885	3,035	נתניה
360	799	276	598	2,033	רחובות
223	339	389	520	1,471	רמת גן
524	2,289	953	1,143	4,909	בית שמש
מספר המצטרפים					
56,668	40,285	36,370	54,001	187,324	סה"כ
28,988	13,208	12,940	19,685	74,821	מזה: ישובים מעל 100,000
9,834	6,457	4,829	7,900	29,020	ירושלים
3,240	189	250	1,318	4,997	תל אביב-יפו
1,392	534	192	720	2,838	חיפה
1,743	222	196	698	2,859	ראשון לציון
2,071	1,030	1,650	942	5,693	אשדוד
1,341	201	94	1,177	2,813	פתח תקווה
812	303	379	907	2,401	אשקלון
975	191	385	1,169	2,720	באר שבע
1,682	2,009	2,016	689	6,396	בני ברק
907	105	108	413	1,533	בת ים
1,423	79	152	449	2,103	חולון
1,319	345	347	1,024	3,035	נתניה
653	471	163	746	2,033	רחובות
931	64	86	390	1,471	רמת גן
665	1,008	2,093	1,143	4,909	בית שמש
מספר המעברים נטו					
27,791	-3,217	-9,909	-14,665	0	סה"כ
16,087	-6,675	-7,419	-1,993	0	מזה: ישובים מעל 100,000
6,362	-1,944	-5,256	838	0	ירושלים
2,473	-1,028	-654	-791	0	תל אביב-יפו
771	-79	-271	-421	0	חיפה
1,255	-550	-371	-334	0	ראשון לציון
598	-379	207	-426	0	אשדוד
734	-616	-503	385	0	פתח תקווה
251	-154	-204	107	0	אשקלון
327	-126	-427	226	0	באר שבע
-336	802	734	-1,200	0	בני ברק
626	-231	-280	-115	0	בת ים
1,106	-309	-378	-419	0	חולון
778	-177	-740	139	0	נתניה
293	-328	-113	148	0	רחובות
708	-275	-303	-130	0	רמת גן
141	-1,281	1,140	0	0	בית שמש

לוח 16ב: המבוטחים שעברו מקופה לקופה ביישובים שבהם יותר מ-100,000 תושבים, 2019

מכבי	מאוחדת	לאומית	כללית	סך הכל	הישוב
מספר העוזבים					
29,785	53,042	48,758	67,698	199,283	סה"כ
13,106	23,074	19,557	21,635	77,372	מזה: ישובים מעל 100,000
3,614	9,947	5,604	7,133	26,298	ירושלים
710	1,412	1,079	2,113	5,314	תל אביב-יפו
673	726	489	1,028	2,916	חיפה
444	693	586	1,098	2,821	ראשון לציון
1,603	1,574	1,896	1,180	6,253	אשדוד
566	816	619	885	2,886	פתח תקווה
496	569	897	822	2,784	אשקלון
671	361	999	927	2,958	באר שבע
1,973	1,907	2,771	1,660	8,311	בני ברק
248	407	408	562	1,625	בת ים
319	430	605	746	2,100	חולון
523	505	1,206	1,079	3,313	נתניה
405	714	366	648	2,133	רחובות
275	359	408	682	1,724	רמת גן
586	2,654	1,624	1,072	5,936	בית שמש
מספר המצטרפים					
61,498	41,966	32,799	63,020	199,283	סה"כ
29,093	13,651	12,281	22,347	77,372	מזה: ישובים מעל 100,000
6,397	6,211	4,904	8,786	26,298	ירושלים
3,742	179	163	1,230	5,314	תל אביב-יפו
1,434	447	154	881	2,916	חיפה
1,759	249	156	657	2,821	ראשון לציון
2,395	1,132	1,524	1,202	6,253	אשדוד
1,454	180	114	1,138	2,886	פתח תקווה
978	400	312	1,094	2,784	אשקלון
1,081	152	417	1,308	2,958	באר שבע
2,775	2,317	1,883	1,336	8,311	בני ברק
1,036	84	108	397	1,625	בת ים
1,420	102	115	463	2,100	חולון
1,313	358	561	1,081	3,313	נתניה
814	448	99	772	2,133	רחובות
1,155	54	92	423	1,724	רמת גן
1,340	1,338	1,679	1,579	5,936	בית שמש
מספר המעברים נטו					
31,713	-11,076	-15,959	-4,678	0	סה"כ
15,987	-9,423	-7,276	712	0	מזה: ישובים מעל 100,000
2,783	-3,736	-700	1,653	0	ירושלים
3,032	-1,233	-916	-883	0	תל אביב-יפו
761	-279	-335	-147	0	חיפה
1,315	-444	-430	-441	0	ראשון לציון
792	-442	-372	22	0	אשדוד
888	-636	-505	253	0	פתח תקווה
482	-169	-585	272	0	אשקלון
410	-209	-582	381	0	באר שבע
802	410	-888	-324	0	בני ברק
788	-323	-300	-165	0	בת ים
1,101	-328	-490	-283	0	חולון
790	-147	-645	2	0	נתניה
409	-266	-267	124	0	רחובות
880	-305	-316	-259	0	רמת גן
754	-1,316	55	507	0	בית שמש

לוח 17א: אחוז המבוטחים שעברו מקופה לקופה ביישובים שבהם יותר מ-100,000 תושבים, 2018

מכבי	מאוחדת	לאומית	כללית	סך הכל	היישוב
אחוז העוזבים					
1.3	3.6	6.4	1.5	2.1	סה"כ
1.1	2.9	6.3	1.3	2.0	מזה: ישובים מעל 100,000
3.3	2.4	12.4	1.8	3.2	ירושלים
0.3	4.7	4.3	1.2	1.1	תל אביב-יפו
0.6	2.4	4.2	0.8	1.0	חיפה
0.5	3.3	4.2	1.0	1.2	ראשון לציון
2.2	3.0	3.7	1.9	2.5	אשדוד
0.8	4.1	5.5	0.6	1.2	פתח תקווה
1.4	2.7	3.7	1.2	1.7	אשקלון
1.3	3.6	4.4	0.8	1.4	באר שבע
2.2	3.9	6.3	3.7	3.3	בני ברק
0.5	3.3	4.2	1.1	1.2	בת ים
0.3	3.5	4.7	1.2	1.1	חולון
0.9	2.4	3.1	0.9	1.4	נתניה
1.2	2.2	5.6	0.9	1.5	רחובות
0.3	3.6	4.1	0.9	1.0	רמת גן
3.6	4.5	4.1	3.5	4.1	בית שמש
אחוז המצטרפים					
2.5	3.3	5.0	1.2	2.1	סה"כ
2.4	1.9	4.0	1.2	2.0	מזה: ישובים מעל 100,000
9.3	1.9	5.9	2.1	3.2	ירושלים
1.5	0.7	1.2	0.7	1.1	תל אביב-יפו
1.4	2.1	1.8	0.5	1.0	חיפה
1.7	1.0	1.5	0.7	1.2	ראשון לציון
3.1	2.2	4.2	1.3	2.5	אשדוד
1.7	1.0	0.9	0.9	1.2	פתח תקווה
2.1	1.8	2.4	1.3	1.7	אשקלון
2.0	2.2	2.1	1.0	1.4	באר שבע
1.8	6.5	9.9	1.4	3.3	בני ברק
1.5	1.0	1.2	0.8	1.2	בת ים
1.5	0.7	1.3	0.6	1.1	חולון
2.1	1.6	1.0	1.1	1.4	נתניה
2.2	1.3	3.3	1.1	1.5	רחובות
1.4	0.7	0.9	0.7	1.0	רמת גן
4.6	2.0	9.1	3.5	4.1	בית שמש
אחוז המעברים נטו					
1.2	-0.3	-1.4	-0.3	0.0	סה"כ
1.4	-1.0	-2.3	-0.1	0.0	מזה: ישובים מעל 100,000
6.0	-0.6	-6.5	0.2	0.0	ירושלים
1.1	-3.9	-3.1	-0.4	0.0	תל אביב-יפו
0.8	-0.3	-2.5	-0.3	0.0	חיפה
1.2	-2.4	-2.7	-0.3	0.0	ראשון לציון
0.9	-0.8	0.5	-0.6	0.0	אשדוד
0.9	-3.1	-4.6	0.3	0.0	פתח תקווה
0.6	-0.9	-1.3	0.2	0.0	אשקלון
0.7	-1.4	-2.3	0.2	0.0	באר שבע
-0.4	2.6	3.6	-2.4	0.0	בני ברק
1.0	-2.3	-3.1	-0.2	0.0	בת ים
1.2	-2.8	-3.3	-0.6	0.0	חולון
1.2	-0.8	-2.1	0.1	0.0	נתניה
1.0	-0.9	-2.3	0.2	0.0	רחובות
1.1	-3.0	-3.2	-0.2	0.0	רמת גן
1.0	-2.5	4.9	0.0	0.0	בית שמש

לוח 17ב: אחוז המבוטחים שעברו מקופה לקופה ביישובים שבהם יותר מ-100,000 תושבים, 2019

מכבי	מאוחדת	לאומית	כללית	סך הכל	היישוב
אחוז העוזבים					
1.3	4.3	6.7	1.5	2.2	סה"כ
1.1	3.4	6.1	1.3	2.0	מזה: ישובים מעל 100,000
3.3	2.9	6.8	1.8	2.8	ירושלים
0.3	5.4	5.3	1.2	1.2	תל אביב-יפו
0.7	2.8	4.6	0.8	1.1	חיפה
0.4	3.0	4.5	1.1	1.2	ראשון לציון
2.4	3.4	4.9	1.6	2.8	אשדוד
0.7	4.1	5.9	0.7	1.2	פתח תקווה
1.2	3.4	5.8	1.2	2.0	אשקלון
1.4	4.2	5.6	0.8	1.5	באר שבע
2.0	5.9	13.4	3.3	4.1	בני ברק
0.4	4.1	4.6	1.2	1.3	בת ים
0.3	4.0	5.6	1.0	1.1	חולון
0.8	2.3	3.5	1.1	1.5	נתניה
1.3	2.0	7.5	0.9	1.5	רחובות
0.4	3.8	4.4	1.2	1.2	רמת גן
3.7	5.0	6.6	3.2	4.7	בית שמש
אחוז המצטרפים					
2.6	3.4	4.5	1.4	2.2	סה"כ
2.4	2.0	3.8	1.4	2.0	מזה: ישובים מעל 100,000
5.8	1.8	6.0	2.2	2.8	ירושלים
1.7	0.7	0.8	0.7	1.2	תל אביב-יפו
1.4	1.7	1.4	0.7	1.1	חיפה
1.7	1.1	1.2	0.7	1.2	ראשון לציון
3.5	2.4	3.9	1.6	2.8	אשדוד
1.8	0.9	1.1	0.9	1.2	פתח תקווה
2.4	2.4	2.0	1.6	2.0	אשקלון
2.2	1.8	2.3	1.1	1.5	באר שבע
2.9	7.2	9.1	2.6	4.1	בני ברק
1.6	0.9	1.2	0.8	1.3	בת ים
1.5	0.9	1.1	0.7	1.1	חולון
2.0	1.6	1.6	1.1	1.5	נתניה
2.7	1.3	2.0	1.1	1.5	רחובות
1.7	0.6	1.0	0.7	1.2	רמת גן
8.4	2.5	6.9	4.7	4.7	בית שמש
אחוז המעברים נטו					
1.3	-0.9	-2.2	-0.1	0.0	סה"כ
1.3	-1.4	-2.3	0.0	0.0	מזה: ישובים מעל 100,000
2.5	-1.1	-0.9	0.4	0.0	ירושלים
1.3	-4.7	-4.5	-0.5	0.0	תל אביב-יפו
0.7	-1.1	-3.1	-0.1	0.0	חיפה
1.2	-1.9	-3.3	-0.4	0.0	ראשון לציון
1.2	-1.0	-1.0	0.0	0.0	אשדוד
1.1	-3.2	-4.8	0.2	0.0	פתח תקווה
1.2	-1.0	-3.8	0.4	0.0	אשקלון
0.8	-2.4	-3.2	0.3	0.0	באר שבע
0.8	1.3	-4.3	-0.6	0.0	בני ברק
1.3	-3.3	-3.4	-0.3	0.0	בת ים
1.2	-3.0	-4.5	-0.4	0.0	חולון
1.2	-0.7	-1.8	0.0	0.0	נתניה
1.3	-0.7	-5.5	0.2	0.0	רחובות
1.3	-3.2	-3.4	-0.4	0.0	רמת גן
4.7	-2.5	0.2	1.5	0.0	בית שמש

לוח 18א: תושבים ולא תושבים השוהים בחו"ל ושנקבעה להם "תקופת היעדרות" לפי מין, דצמבר 2018

לא תושב	תושב						סך כולל	גיל
	לא חבר	מכבי	מאוחדת	לאומית	כללית	סך הכל		

כלל האוכלוסייה

594,371	94,131	4,858	2,213	947	4,471	106,620	700,991	סך הכל
29,140	1,469	1,334	715	346	1,328	5,192	34,332	עד 24
78,291	9,371	864	474	225	1,172	12,106	90,397	35-25
121,166	9,103	836	477	147	769	11,332	132,498	45-35
110,547	11,616	571	178	83	374	12,822	123,369	55-45
89,887	14,081	471	154	47	329	15,082	104,969	65-55
79,199	15,522	325	100	35	194	16,176	95,375	75-65
35,160	7,539	260	68	24	152	8,043	43,203	85-75
50,981	25,430	197	47	40	153	25,867	76,848	+85

גברים

313,989	50,158	3,026	1,259	608	2,677	57,728	371,717	סך הכל
15,224	611	730	428	204	757	2,730	17,954	עד 24
41,453	5,173	529	307	161	762	6,932	48,385	35-25
64,902	5,440	570	205	105	520	6,840	71,742	45-35
59,895	6,733	392	113	58	236	7,532	67,427	55-45
47,794	7,954	325	92	29	181	8,581	56,375	65-55
41,518	8,396	206	63	24	96	8,785	50,303	75-65
18,741	3,476	167	33	9	72	3,757	22,498	85-75
24,462	12,375	107	18	18	53	12,571	37,033	+85

נשים

280,382	43,973	1,832	954	339	1,794	48,892	329,274	סך הכל
13,916	858	604	287	142	571	2,462	16,378	עד 24
36,838	4,198	335	167	64	410	5,174	42,012	35-25
56,264	3,663	266	272	42	249	4,492	60,756	45-35
50,652	4,883	179	65	25	138	5,290	55,942	55-45
42,093	6,127	146	62	18	148	6,501	48,594	65-55
37,681	7,126	119	37	11	98	7,391	45,072	75-65
16,419	4,063	93	35	15	80	4,286	20,705	85-75
26,519	13,055	90	29	22	100	13,296	39,815	+85

לוח 18ב: תושבים ולא תושבים השוהים בחו"ל ושנקבעה להם "תקופת היעדרות" לפי מין, דצמבר 2019

לא תושב	תושב						סך כולל	גיל
	לא חבר	מכבי	מאוחדת	לאומית	כללית	סך הכל		

כלל האוכלוסייה

627,488	111,163	2,769	1,266	540	2,920	118,658	746,146	סך הכל
35,060	1,725	378	330	140	637	3,210	38,270	עד 24
83,339	11,990	633	379	158	908	14,068	97,407	35-25
125,502	11,083	482	215	88	539	12,407	137,909	45-35
116,140	12,381	364	98	49	246	13,138	129,278	55-45
92,199	14,274	268	80	31	193	14,846	107,045	65-55
84,100	16,414	227	70	22	131	16,864	100,964	75-65
37,845	7,796	226	53	20	121	8,216	46,061	85-75
53,303	35,500	191	41	32	145	35,909	89,212	+85

גברים

330,768	61,293	1,828	841	391	1,914	66,267	397,035	סך הכל
18,243	587	219	203	107	384	1,500	19,743	עד 24
43,821	5,453	416	259	116	620	6,864	50,685	35-25
67,175	5,863	359	161	69	409	6,861	74,036	45-35
62,826	7,001	273	77	39	175	7,565	70,391	55-45
48,970	8,012	186	57	21	138	8,414	57,384	65-55
43,957	8,960	143	42	18	79	9,242	53,199	75-65
20,134	3,535	130	21	11	57	3,754	23,888	85-75
25,642	21,882	102	21	10	52	22,067	47,709	+85

נשים

296,720	49,870	941	425	149	1,006	52,391	349,111	סך הכל
16,817	1,138	159	127	33	253	1,710	18,527	עד 24
39,518	6,537	217	120	42	288	7,204	46,722	35-25
58,327	5,220	123	54	19	130	5,546	63,873	45-35
53,314	5,380	91	21	10	71	5,573	58,887	55-45
43,229	6,262	82	23	10	55	6,432	49,661	65-55
40,143	7,454	84	28	4	52	7,622	47,765	75-65
17,711	4,261	96	32	9	64	4,462	22,173	85-75
27,661	13,618	89	20	22	93	13,842	41,503	+85

לוח 19א: מבוטחים החייבים ב"תקופת המתנה" לפי קופת חולים ולפי גיל ומין, דצמבר 2018

מכבי	מאוחדת	לאומית	כללית	סך הכל	גיל
כלל האוכלוסייה					
1,025	424	202	1,366	3,017	סך הכל
146	167	90	551	954	עד 24
151	96	45	311	603	35-25
249	43	30	203	525	45-35
202	32	12	125	371	55-45
119	39	8	84	250	65-55
97	30	11	69	207	75-65
44	12	6	18	80	85-75
17	5	0	5	27	+85
גברים					
584	275	139	906	1,904	סך הכל
92	118	61	409	680	עד 24
86	58	33	198	375	35-25
123	28	21	119	291	45-35
118	20	7	73	218	55-45
67	23	5	52	147	65-55
60	15	7	41	123	75-65
28	9	5	11	53	85-75
10	4	0	3	17	+85
נשים					
441	149	63	460	1,113	סך הכל
54	49	29	142	274	עד 24
65	38	12	113	228	35-25
126	15	9	84	234	45-35
84	12	5	52	153	55-45
52	16	3	32	103	65-55
37	15	4	28	84	75-65
16	3	1	7	27	85-75
7	1	0	2	10	+85

לוח 19: מבוטחים החייבים ב"תקופת המתנה" לפי קופת חולים ולפי גיל ומין, דצמבר 2019

מכבי	מאוחדת	לאומית	כללית	סך הכל	גיל
כלל האוכלוסייה					
924	358	157	1,262	2,701	סך הכל
100	146	67	512	825	עד 24
155	60	45	256	516	35-25
237	45	21	212	515	45-35
169	25	9	104	307	55-45
127	33	7	78	245	65-55
90	32	8	81	211	75-65
35	9	0	13	57	85-75
11	8	0	6	25	+85
גברים					
519	246	113	824	1,702	סך הכל
70	108	49	383	610	עד 24
73	41	32	155	301	35-25
134	29	14	124	301	45-35
96	18	7	53	174	55-45
69	21	5	47	142	65-55
47	19	6	50	122	75-65
20	5	0	8	33	85-75
10	5	0	4	19	+85
נשים					
405	112	44	438	999	סך הכל
30	38	18	129	215	עד 24
82	19	13	101	215	35-25
103	16	7	88	214	45-35
73	7	2	51	133	55-45
58	12	2	31	103	65-55
43	13	2	31	89	75-65
15	4	0	5	24	85-75
1	3	0	2	6	+85

לוח 20: הזוגות וילדיהם הרשומים בקופות החולים שונות, נובמבר 2018 ונובמבר 2019

30 בנובמבר 2019	30 בנובמבר 2018	צירופי קופות
-----------------	-----------------	--------------

מספר הזוגות

279,138	271,648	סך הכל
43,977	43,758	כללית + לאומית
118,414	114,641	כללית + מכבי
56,885	55,279	כללית + מאוחדת
18,929	18,438	מכבי + לאומית
13,084	12,828	לאומית + מאוחדת
27,849	26,704	מכבי + מאוחדת

מספר המבוטחים

1,078,593	1,050,684	סך הכל
174,589	173,631	כללית + לאומית
448,549	434,516	כללית + מכבי
222,576	216,954	כללית + מאוחדת
73,635	71,462	מכבי + לאומית
53,520	52,618	לאומית + מאוחדת
105,724	101,503	מכבי + מאוחדת

לוח 21א: סטודנטים באוניברסיטאות ובמוסדות להשכלה גבוהה לפי קופת חולים ולפי גיל ומין, 2018

מכבי	מאוחדת	לאומית	כללית	סך הכל	גיל
------	--------	--------	-------	--------	-----

כלל האוכלוסייה

81,126	32,827	17,510	122,469	253,932	סך הכל
32,326	17,023	9,043	46,783	105,175	עד 24
37,075	11,652	6,474	56,552	111,753	25-35
6,465	2,447	1,284	13,088	23,284	35-45
4,154	1,306	521	4,340	10,321	45-55
890	306	144	1,213	2,553	55-65
216	93	44	493	846	+65

גברים

31,770	10,763	5,971	46,953	95,457	סך הכל
9,640	3,675	2,099	13,836	29,250	עד 24
18,303	5,709	3,162	26,205	53,379	25-35
2,248	848	489	4,852	8,437	35-45
1,148	376	161	1,354	3,039	45-55
312	104	42	436	894	55-65
119	51	18	270	458	+65

נשים

49,356	22,064	11,539	75,516	158,475	סך הכל
22,686	13,348	6,944	32,947	75,925	עד 24
18,772	5,943	3,312	30,347	58,374	25-35
4,217	1,599	795	8,236	14,847	35-45
3,006	930	360	2,986	7,282	45-55
578	202	102	777	1,659	55-65
97	42	26	223	388	+65

לוח 21ב: סטודנטים באוניברסיטאות ובמוסדות להשכלה גבוהה לפי קופת חולים ולפי גיל ומין, 2019

מכבי	מאוחדת	לאומית	כללית	סך הכל	גיל
------	--------	--------	-------	--------	-----

כלל האוכלוסייה

84,728	33,053	17,023	122,509	257,313	סך הכל
33,351	17,057	8,678	47,070	106,156	עד 24
39,158	11,676	6,283	55,433	112,550	25-35
6,536	2,524	1,332	13,387	23,779	35-45
4,301	1,354	526	4,578	10,759	45-55
1,049	332	152	1,297	2,830	55-65
333	110	52	744	1,239	+65

גברים

34,340	11,380	6,050	47,889	99,659	סך הכל
10,685	4,036	2,147	14,577	31,445	עד 24
19,395	5,805	3,132	25,939	54,271	25-35
2,461	932	522	5,077	8,992	35-45
1,240	413	176	1,454	3,283	45-55
383	127	51	453	1,014	55-65
176	67	22	389	654	+65

נשים

50,388	21,673	10,973	74,620	157,654	סך הכל
22,666	13,021	6,531	32,493	74,711	עד 24
19,763	5,871	3,151	29,494	58,279	25-35
4,075	1,592	810	8,310	14,787	35-45
3,061	941	350	3,124	7,476	45-55
666	205	101	844	1,816	55-65
157	43	30	355	585	+65

לוח 22א: מקבלי קצבת זיקנה ושאיירים לפי קופת חולים ולפי גיל*, 2018

מכבי	מאוחדת	לאומית	כללית	סך הכל	גיל
234,749	96,172	76,046	625,630	1,032,597	סך הכל
7	6	2	33	48	עד 24
124	79	60	455	718	35-25
775	454	321	1,943	3,493	45-35
2,809	1,292	999	5,836	10,936	55-45
28,951	12,119	9,773	66,093	116,936	65-55
122,427	50,797	37,043	287,556	497,823	75-65
79,656	31,425	27,848	263,714	402,643	+75

* מקבלים שונים במהלך השנה

לוח 22ב: מקבלי קצבת זיקנה ושאיירים לפי קופת חולים ולפי גיל*, 2019

מכבי	מאוחדת	לאומית	כללית	סך הכל	גיל
249,191	101,447	78,429	641,694	1,070,761	סך הכל
5	6	4	29	44	עד 24
113	87	55	457	712	35-25
753	453	303	1,960	3,469	45-35
2,859	1,294	982	5,748	10,883	55-45
29,475	12,226	9,740	64,975	116,416	65-55
132,313	54,431	39,143	300,965	526,852	75-65
83,673	32,950	28,202	267,560	412,385	+75

* מקבלים שונים במהלך השנה

לוח 23א: מקבלי קצבת נכות כללית לפי קופת חולים ולפי גיל ומין, 2018

מכבי	מאוחדת	לאומית	כללית	סך הכל	גיל
------	--------	--------	-------	--------	-----

כלל האוכלוסייה

60,305	29,628	25,760	180,254	295,947	סך הכל
5,256	2,854	2,045	11,227	21,382	עד 24
8,105	4,475	3,590	24,670	40,840	35-25
9,808	5,166	3,990	30,987	49,951	45-35
14,150	6,589	5,584	36,827	63,150	55-45
16,509	7,642	7,732	52,808	84,691	65-55
6,477	2,902	2,819	23,735	35,933	+65

גברים

32,911	17,030	15,092	102,814	167,847	סך הכל
3,165	1,720	1,217	6,749	12,851	עד 24
4,596	2,607	2,126	14,062	23,391	35-25
4,801	2,790	2,181	16,636	26,408	45-35
6,605	3,413	2,929	18,808	31,755	55-45
8,600	4,211	4,408	28,939	46,158	65-55
5,144	2,289	2,231	17,620	27,284	+65

נשים

27,394	12,598	10,668	77,440	128,100	סך הכל
2,091	1,134	828	4,478	8,531	עד 24
3,509	1,868	1,464	10,608	17,449	35-25
5,007	2,376	1,809	14,351	23,543	45-35
7,545	3,176	2,655	18,019	31,395	55-45
7,909	3,431	3,324	23,869	38,533	65-55
1,333	613	588	6,115	8,649	+65

לוח 23ב: מקבלי קצבת נכות כללית לפי קופת חולים ולפי גיל ומין, 2019

מכבי	מאוחדת	לאומית	כללית	סך הכל	גיל
------	--------	--------	-------	--------	-----

כלל האוכלוסייה

63,666	31,236	26,157	183,996	305,055	סך הכל
5,636	3,074	2,076	11,562	22,348	עד 24
8,844	4,737	3,655	25,290	42,526	25-35
10,156	5,358	4,044	32,151	51,709	35-45
14,951	6,958	5,619	37,585	65,113	45-55
17,087	7,973	7,847	52,699	85,606	55-65
6,992	3,136	2,916	24,709	37,753	+65

גברים

34,667	17,941	15,270	104,692	172,570	סך הכל
3,356	1,874	1,266	6,903	13,399	עד 24
4,969	2,725	2,151	14,357	24,202	25-35
5,012	2,896	2,178	17,202	27,288	35-45
6,914	3,590	2,916	19,147	32,567	45-55
8,916	4,411	4,459	28,956	46,742	55-65
5,500	2,445	2,300	18,127	28,372	+65

נשים

28,999	13,295	10,887	79,304	132,485	סך הכל
2,280	1,200	810	4,659	8,949	עד 24
3,875	2,012	1,504	10,933	18,324	25-35
5,144	2,462	1,866	14,949	24,421	35-45
8,037	3,368	2,703	18,438	32,546	45-55
8,171	3,562	3,388	23,743	38,864	55-65
1,492	691	616	6,582	9,381	+65

לוח 24א: מקבלי גמלה להבטחת הכנסה לפי קופת חולים ולפי גיל ומין, 2018

מכבי	מאוחדת	לאומית	כללית	סך הכל	גיל
כלל האוכלוסייה					
17,031	10,740	10,430	63,179	101,380	סך הכל
1,054	711	738	4,305	6,808	עד 24
2,037	1,405	1,616	10,277	15,335	35-25
3,104	2,181	2,017	13,177	20,479	45-35
3,982	2,650	2,531	14,566	23,729	55-45
5,802	3,251	3,040	17,831	29,924	65-55
1,052	542	488	3,023	5,105	+65
גברים					
7,264	5,370	5,097	29,572	47,303	סך הכל
477	307	305	1,534	2,623	עד 24
779	651	724	3,907	6,061	35-25
1,022	1,017	885	5,347	8,271	45-35
1,439	1,185	1,122	6,261	10,007	55-45
2,554	1,698	1,599	9,664	15,515	65-55
993	512	462	2,859	4,826	+65
נשים					
9,767	5,370	5,333	33,607	54,077	סך הכל
577	404	433	2,771	4,185	עד 24
1,258	754	892	6,370	9,274	35-25
2,082	1,164	1,132	7,830	12,208	45-35
2,543	1,465	1,409	8,305	13,722	55-45
3,248	1,553	1,441	8,167	14,409	65-55
59	30	26	164	279	+65

לוח 24ב: מקבלי גמלה להבטחת הכנסה לפי קופת חולים ולפי גיל ומין, 2019

מכבי	מאוחדת	לאומית	כללית	סך הכל	גיל
------	--------	--------	-------	--------	-----

כלל האוכלוסייה

16,589	10,437	9,679	60,479	97,184	סך הכל
1,205	832	782	4,800	7,619	עד 24
2,120	1,453	1,527	10,214	15,314	35-25
2,988	2,037	1,888	12,479	19,392	45-35
3,815	2,456	2,224	13,246	21,741	55-45
5,469	3,122	2,780	16,740	28,111	65-55
992	537	478	3,000	5,007	+65

גברים

7,024	5,208	4,763	28,173	45,168	סך הכל
526	351	323	1,782	2,982	עד 24
843	706	705	3,968	6,222	35-25
954	925	845	5,015	7,739	45-35
1,337	1,092	986	5,617	9,032	55-45
2,430	1,630	1,451	8,977	14,488	65-55
934	504	453	2,814	4,705	+65

נשים

9,565	5,229	4,916	32,306	52,016	סך הכל
679	481	459	3,018	4,637	עד 24
1,277	747	822	6,246	9,092	35-25
2,034	1,112	1,043	7,464	11,653	45-35
2,478	1,364	1,238	7,629	12,709	55-45
3,039	1,492	1,329	7,763	13,623	65-55
58	33	25	186	302	+65

לוח 25א: מקבלי דמי אבטלה לפי קופת חולים ולפי גיל ומין, 2018

מכבי	מאוחדת	לאומית	כללית	סך הכל	גיל
------	--------	--------	-------	--------	-----

כלל האוכלוסייה

25,252	9,855	7,135	43,028	85,270	סך הכל
996	529	369	1,729	3,623	עד 24
6,522	2,621	2,044	13,286	24,473	35-25
6,529	2,599	1,703	12,857	23,688	45-35
5,957	2,183	1,437	7,178	16,755	55-45
5,248	1,923	1,582	7,978	16,731	+55

גברים

10,639	4,370	3,257	19,554	37,820	סך הכל
407	163	118	651	1,339	עד 24
2,601	1,075	885	5,520	10,081	35-25
2,554	1,156	777	5,842	10,329	45-35
2,594	1,035	700	3,483	7,812	55-45
2,483	941	777	4,058	8,259	+55

נשים

14,613	5,485	3,878	23,474	47,450	סך הכל
589	366	251	1,078	2,284	עד 24
3,921	1,546	1,159	7,766	14,392	35-25
3,975	1,443	926	7,015	13,359	45-35
3,363	1,148	737	3,695	8,943	55-45
2,765	982	805	3,920	8,472	+55

לוח 25ב: מקבלי דמי אבטלה לפי קופת חולים ולפי גיל ומין, 2019

מכבי	מאוחדת	לאומית	כללית	סך הכל	גיל
------	--------	--------	-------	--------	-----

כלל האוכלוסייה

25,357	9,808	7,109	43,301	85,575	סך הכל
1,099	534	400	1,853	3,886	עד 24
6,448	2,702	1,916	12,875	23,941	35-25
6,360	2,435	1,640	12,491	22,926	45-35
5,972	2,213	1,508	7,717	17,410	55-45
5,478	1,924	1,645	8,365	17,412	+55

גברים

10,789	4,348	3,304	19,774	38,215	סך הכל
441	167	138	756	1,502	עד 24
2,563	1,082	843	5,327	9,815	35-25
2,585	1,084	741	5,717	10,127	45-35
2,645	1,050	722	3,802	8,219	55-45
2,555	965	860	4,172	8,552	+55

נשים

14,568	5,460	3,805	23,527	47,360	סך הכל
658	367	262	1,097	2,384	עד 24
3,885	1,620	1,073	7,548	14,126	35-25
3,775	1,351	899	6,774	12,799	45-35
3,327	1,163	786	3,915	9,191	55-45
2,923	959	785	4,193	8,860	+55

לוח 26א: מקבלי גמלת סיעוד לפי קופת חולים ולפי גיל ומין, 2018

מכבי	מאוחדת	לאומית	כללית	סך הכל	גיל
------	--------	--------	-------	--------	-----

סך הכל

31,443	13,574	13,654	122,398	181,069	סך הכל
218	128	118	847	1,311	עד 64
1,432	783	628	5,007	7,850	69-65
3,392	1,631	1,494	11,776	18,293	74-70
5,041	2,269	2,115	18,748	28,173	79-75
8,620	3,483	3,760	30,722	46,585	84-80
7,260	2,999	3,183	30,804	44,246	89-85
5,480	2,281	2,356	24,494	34,611	+90

גברים

10,027	4,110	4,257	36,700	55,094	סך הכל
0	0	0	0	0	עד 64
260	140	112	792	1,304	69-65
1,141	508	487	3,592	5,728	74-70
1,681	738	697	5,906	9,022	79-75
2,726	1,049	1,170	9,024	13,969	84-80
2,468	944	1,035	9,358	13,805	89-85
1,751	731	756	8,028	11,266	+90

נשים

21,416	9,464	9,397	85,698	125,975	סך הכל
218	128	118	847	1,311	עד 64
1,172	643	516	4,215	6,546	69-65
2,251	1,123	1,007	8,184	12,565	74-70
3,360	1,531	1,418	12,842	19,151	79-75
5,894	2,434	2,590	21,698	32,616	84-80
4,792	2,055	2,148	21,446	30,441	89-85
3,729	1,550	1,600	16,466	23,345	+90

לוח 26ב: מקבלי גמלת סיעוד לפי קופת חולים ולפי גיל ומין, 2019

מכבי	מאוחדת	לאומית	כללית	סך הכל	גיל
------	--------	--------	-------	--------	-----

סך הכל

39,906	17,052	16,517	142,536	216,011	סך הכל
425	261	194	1,455	2,335	עד 64
2,253	1,236	1,020	7,848	12,357	65-69
5,303	2,493	2,190	16,480	26,466	70-74
6,397	2,898	2,628	23,068	34,991	75-79
11,388	4,504	4,606	35,515	56,013	80-84
8,130	3,263	3,428	32,741	47,562	85-89
6,010	2,397	2,451	25,429	36,287	+90

גברים

12,859	5,224	5,096	43,235	66,414	סך הכל
0	0	0	0	0	עד 64
451	225	186	1,421	2,283	65-69
1,733	835	695	5,109	8,372	70-74
2,139	963	852	7,228	11,182	75-79
3,691	1,377	1,452	10,866	17,386	80-84
2,807	1,048	1,119	10,280	15,254	85-89
2,038	776	792	8,331	11,937	+90

נשים

27,047	11,828	11,421	99,301	149,597	סך הכל
425	261	194	1,455	2,335	עד 64
1,802	1,011	834	6,427	10,074	65-69
3,570	1,658	1,495	11,371	18,094	70-74
4,258	1,935	1,776	15,840	23,809	75-79
7,697	3,127	3,154	24,649	38,627	80-84
5,323	2,215	2,309	22,461	32,308	85-89
3,972	1,621	1,659	17,098	24,350	+90

לוח 27א: זכאים להנחות על שירותי בריאות, לפי קופת חולים ולפי גיל, דצמבר 2018

מכבי	מאוחדת	לאומית	כללית	סך הכל	גיל
מקבלי קצבת זיקנה ושירים					
91,991	36,583	34,678	208,803	372,055	סך הכל
746	481	602	3,948	5,777	עד 24
24	8	10	91	133	25-35
105	58	76	421	660	35-45
402	237	255	1,774	2,668	45-55
7,452	3,407	3,118	20,126	34,103	55-65
42,356	17,178	15,317	96,662	171,513	65-75
40,906	15,214	15,300	85,781	157,201	+75
מקבלי קצבת נכות כללית					
120,020	69,801	55,416	341,446	586,683	סך הכל
49,132	33,404	23,704	129,412	235,652	עד 24
9,631	5,787	4,548	30,028	49,994	25-35
13,257	7,529	5,760	41,545	68,091	35-45
20,043	9,853	8,317	51,665	89,878	45-55
22,513	10,783	10,792	70,756	114,844	55-65
5,312	2,369	2,239	17,366	27,286	65-75
132	76	56	674	938	+75
משפחות עם 4 ילדים ויותר					
236,555	301,777	146,237	635,663	1,320,232	סך הכל*
173,164	224,152	110,592	460,747	968,655	עד 24
14,169	23,247	11,243	43,628	92,287	25-35
35,780	40,850	18,387	105,954	200,971	35-45
12,934	12,907	5,688	24,098	55,627	45-55
496	603	316	1,145	2,560	55-65
12	18	11	91	132	+65
נכי המלחמה בנאצים					
74	37	44	136	291	סך הכל
74	37	44	136	291	+75

* לא כולל 105,937 חברים במשפחות עם 4 ילדים ויותר שמקבלים גם את אחת הקצבאות המופיעות בלוח זה.

לוח 27: זכאים להנחות על שירותי בריאות, לפי קופת חולים ולפי גיל, דצמבר 2019

מכבי	מאוחדת	לאומית	כללית	סך הכל	גיל
מקבלי קצבת זיקנה ושירים					
94,621	37,389	34,430	210,303	376,743	סך הכל
689	450	513	3,646	5,298	עד 24
21	10	16	74	121	25-35
89	43	62	381	575	35-45
414	230	230	1,645	2,519	45-55
7,359	3,362	2,966	19,802	33,489	55-65
44,405	17,851	15,615	98,604	176,475	65-75
41,644	15,443	15,028	86,151	158,266	+75
מקבלי קצבת נכות כללית					
127,130	74,265	56,690	352,935	611,020	סך הכל
52,540	35,887	24,277	136,400	249,104	עד 24
10,418	6,142	4,615	30,529	51,704	25-35
13,570	7,765	5,806	42,863	70,004	35-45
21,170	10,420	8,393	52,631	92,614	45-55
23,352	11,277	10,995	70,790	116,414	55-65
5,926	2,688	2,549	18,956	30,119	65-75
154	86	55	766	1,061	+75
משפחות עם 4 ילדים ויותר					
242,968	302,937	145,488	647,526	1,338,919	סך הכל*
178,046	225,046	110,095	469,425	982,612	עד 24
14,888	23,183	10,994	43,894	92,959	25-35
36,263	40,764	18,533	107,889	203,449	35-45
13,302	13,319	5,549	25,136	57,306	45-55
454	610	304	1,100	2,468	55-65
15	15	13	82	125	+65
נכי המלחמה בנאצים					
55	29	22	96	202	סך הכל
55	29	22	96	202	+75

* לא כולל 108,910 חברים במשפחות עם 4 ילדים ויותר שמקבלים גם את אחת הקצבאות המופיעות בלוח זה.

לוח 28: מבוטחים שכירים* לפי קופת חולים ולפי קבוצת שכר, דצמבר 2018

מכבי	מאוחדת	לאומית	כללית	סך הכל	שכר
------	--------	--------	-------	--------	-----

מספרים מוחלטים

999,186	418,949	263,054	1,723,785	3,404,974	סך הכל (מספרים מוחלטים)
255,992	133,010	87,263	497,806	974,071	עד שכר מינימום
7,600	3,946	2,659	16,772	30,977	משכר מינימום עד 50% השכר הממוצע
181,281	83,929	57,544	358,269	681,023	מ-50% עד 75% השכר הממוצע
142,863	58,578	38,931	259,346	499,718	מ-75% עד השכר הממוצע
253,146	94,287	56,718	410,296	814,447	משכר ממוצע עד פעמיים השכר הממוצע
90,065	27,399	13,378	113,192	244,034	מ-2 עד 3 פעמים השכר הממוצע
36,139	9,903	3,972	38,536	88,550	מ-3 עד 4 פעמים השכר הממוצע
32,100	7,897	2,589	29,568	72,154	יותר מ-4 פעמים השכר הממוצע

אחוזים

100.0	100.0	100.0	100.0	100.0	סך הכל
25.6	31.7	33.2	28.9	28.6	עד שכר מינימום
0.8	0.9	1.0	1.0	0.9	משכר מינימום עד 50% השכר הממוצע
18.1	20.0	21.9	20.8	20.0	מ-50% עד 75% השכר הממוצע
14.3	14.0	14.8	15.0	14.7	מ-75% עד השכר הממוצע
25.3	22.5	21.6	23.8	23.9	משכר ממוצע עד פעמיים השכר הממוצע
9.0	6.5	5.1	6.6	7.2	מ-2 עד 3 פעמים השכר הממוצע
3.6	2.4	1.5	2.2	2.6	מ-3 עד 4 פעמים השכר הממוצע
3.2	1.9	1.0	1.7	2.1	יותר מ-4 פעמים השכר הממוצע

* כולל מועסקים במעמד שכיר+עצמאי.

לוח 29: מבוטחים עצמאים לפי קופת חולים ולפי קבוצת שכר, דצמבר 2018

מכבי	מאוחדת	לאומית	כללית	סך הכל	הכנסה
------	--------	--------	-------	--------	-------

מספרים מוחלטים

131,334	53,534	31,232	196,927	413,027	סך הכל
51,261	22,874	13,828	83,860	171,823	עד שכר מינימום
850	377	233	1,296	2,756	משכר מינימום עד 50% השכר הממוצע
21,371	9,198	5,453	32,729	68,751	מ-50% עד 75% השכר הממוצע
13,427	5,366	3,101	20,290	42,184	מ-75% עד השכר הממוצע
26,989	10,011	5,822	38,595	81,417	משכר ממוצע עד פעמיים השכר הממוצע
9,069	2,974	1,607	11,483	25,133	מ-2 עד 3 פעמים השכר הממוצע
3,790	1,253	587	4,417	10,047	מ-3 עד 4 פעמים השכר הממוצע
4,577	1,481	601	4,257	10,916	יותר מ-4 פעמים השכר הממוצע

אחוזים

100.0	100.0	100.0	100.0	100.0	סך הכל
39.0	42.7	44.3	42.6	41.6	עד שכר מינימום
0.6	0.7	0.7	0.7	0.7	משכר מינימום עד 50% השכר הממוצע
16.3	17.2	17.5	16.6	16.6	מ-50% עד 75% השכר הממוצע
10.2	10.0	9.9	10.3	10.2	מ-75% עד השכר הממוצע
20.5	18.7	18.6	19.6	19.7	משכר ממוצע עד פעמיים השכר הממוצע
6.9	5.6	5.1	5.8	6.1	מ-2 עד 3 פעמים השכר הממוצע
2.9	2.3	1.9	2.2	2.4	מ-3 עד 4 פעמים השכר הממוצע
3.5	2.8	1.9	2.2	2.6	יותר מ-4 פעמים השכר הממוצע

לוח 30: מבוטחים במעמד אחר* לפי קופת חולים ולפי קבוצת שכר, דצמבר 2018

מכבי	מאוחדת	לאומית	כללית	סך הכל	קבוצת שכר והכנסה
------	--------	--------	-------	--------	------------------

מספרים מוחלטים

662,536	373,262	223,735	1,463,692	2,723,225	סך הכל
625,074	356,149	213,449	1,322,222	2,516,894	עד שכר מינימום
471	202	171	1,975	2,819	משכר מינימום עד 50% השכר הממוצע
12,797	5,836	3,998	57,386	80,017	מ-50% עד 75% השכר הממוצע
9,011	4,258	2,667	38,647	54,583	מ-75% עד השכר הממוצע
11,814	5,295	2,923	35,914	55,946	משכר ממוצע עד פעמיים השכר הממוצע
2,145	929	350	5,162	8,586	מ-2 עד 3 פעמים השכר הממוצע
629	327	86	1,288	2,330	מ-3 עד 4 פעמים השכר הממוצע
595	266	91	1,098	2,050	מעל 4 פעמים השכר הממוצע

אחוזים

100.0	100.0	100.0	100.0	100.0	סך הכל
94.3	95.4	95.4	90.3	92.4	עד שכר מינימום
0.1	0.1	0.1	0.1	0.1	משכר מינימום עד 50% השכר הממוצע
1.9	1.6	1.8	3.9	2.9	מ-50% עד 75% השכר הממוצע
1.4	1.1	1.2	2.6	2.0	מ-75% עד השכר הממוצע
1.8	1.4	1.3	2.5	2.1	משכר ממוצע עד פעמיים השכר הממוצע
0.3	0.2	0.2	0.4	0.3	מ-2 עד 3 פעמים השכר הממוצע
0.1	0.1	0.0	0.1	0.1	מ-3 עד 4 פעמים השכר הממוצע
0.1	0.1	0.0	0.1	0.1	מעל 4 פעמים השכר הממוצע

* מבוטחים שאינם עובדים ואינם עצמאים

לוח 31: הכנסה ממוצעת של חברי קופות החולים לפי גיל (ש"ח), דצמבר 2018

מכבי	מאוחדת	לאומית	כללית	סך הכל*	גיל
------	--------	--------	-------	---------	-----

ממוצע לחודש עבודה

12,763	10,627	9,380	10,410	11,031	סך הכל
4,262	4,124	4,224	4,420	4,316	25-15
9,491	8,174	8,066	8,649	8,769	35-25
14,951	12,172	11,218	12,674	13,136	45-35
17,475	14,268	11,942	13,764	15,037	55-45
15,496	13,984	11,830	13,332	13,955	65-55
10,594	10,312	8,455	9,477	9,778	75-65
8,010	8,290	6,218	6,576	6,912	+75

* לא כולל חיילים ובלתי מבוטחים אחרים.

לוח 32: הכנסה ממוצעת של חברי קופות החולים לפי גיל ומגדר (ש"ח), דצמבר 2018

מכבי	מאוחדת	לאומית	כללית	סך הכל*	גיל
גברים					
15,856	12,825	11,180	12,387	13,299	סך הכל
4,724	4,759	4,852	5,041	4,906	25-15
11,029	9,322	9,159	9,930	10,073	35-25
18,393	14,426	13,316	14,998	15,685	45-35
22,177	17,012	14,298	16,386	18,307	55-45
19,405	16,930	14,135	16,006	17,012	65-55
13,860	13,237	10,661	12,048	12,536	75-65
9,711	9,896	7,376	8,032	8,425	+75
נשים					
9,712	8,339	7,393	8,202	8,608	סך הכל
3,895	3,623	3,693	3,775	3,780	25-15
7,958	6,973	6,757	7,198	7,348	35-25
11,595	9,735	8,759	9,988	10,341	45-35
12,987	11,267	9,457	10,792	11,589	55-45
11,441	10,833	9,342	10,593	10,782	65-55
6,880	7,023	5,775	6,604	6,662	75-65
5,413	6,021	4,480	4,782	4,945	+75

* לא כולל חיילים ובלתי מבוטחים אחרים.

לוח 33: הכנסה ממוצעת של חברי קופות החולים* לפי גיל ומעמד עבודה (ש"ח), דצמבר 2018

מכבי	מאוחדת	לאומית	כללית	סך הכל*	גיל
שכירים**					
13,208	10,814	9,568	10,907	11,467	סך הכל
4,243	4,100	4,194	4,388	4,289	25-15
9,589	8,251	8,095	8,679	8,824	35-25
15,429	12,457	11,416	12,950	13,457	45-35
18,227	14,673	12,158	14,129	15,520	55-45
16,334	14,690	12,313	14,099	14,717	65-55
12,113	11,552	9,434	11,535	11,536	75-65
10,014	8,684	7,553	7,855	8,546	+75
עצמאים					
11,612	10,434	9,541	10,076	10,570	סך הכל
6,263	6,415	6,391	6,776	6,547	25-15
8,497	7,632	8,036	8,453	8,313	35-25
11,841	10,435	10,066	10,821	11,018	45-35
13,458	12,105	10,875	11,698	12,388	55-45
12,778	11,870	10,260	10,902	11,637	65-55
10,237	10,690	9,084	9,431	9,796	75-65
7,782	7,795	6,570	6,726	7,080	+75

* לא כולל חיילים ובלתי מבוטחים אחרים.

** כולל שכיר ועצמאי

לוח 34א: חברות בקופות החולים לפי צורת יישוב ולפי יישוב, 31.12.2019

התפלגות לפי קופת החולים (אחוזים)					סך כל המבוטחים (מספרים)	צורת יישוב ויישוב
מאוחדת	מכבי	לאומית	כללית	סך הכל		
13.9	26.0	8.2	51.9	100.0	8,791,551	סך הכל
14.6	26.9	8.5	50.1	100.0	8,037,956	יישובים עירוניים - סך הכל
15.1	30.6	8.3	46.0	100.0	6,780,518	יישובים עירוניים יהודיים - סך הכל
37.6	11.6	8.9	41.9	100.0	914,556	מעל 500,000
9.4	37.0	8.1	45.5	100.0	1,842,059	499,999-200,000
15.0	37.4	8.4	39.2	100.0	1,149,358	199,999-100,000
14.4	30.7	8.7	46.2	100.0	1,025,506	99,999-50,000
8.9	29.6	7.2	54.3	100.0	1,275,227	49,999-20,000
12.2	29.5	5.6	52.7	100.0	198,921	19,999-10,000
14.1	28.1	9.0	48.9	100.0	218,201	9,999-5,000
13.3	26.6	13.9	46.2	100.0	156,690	4,999-2,000
11.6	7.1	9.5	71.8	100.0	1,257,438	יישובים עירוניים לא יהודיים - סך הכל
11.2	8.7	8.1	72.0	100.0	198,223	99,999-50,000
9.9	8.6	8.7	72.8	100.0	395,984	49,999-20,000
14.4	6.8	9.8	69.0	100.0	380,596	19,999-10,000
9.5	4.5	12.1	73.8	100.0	210,419	9,999-5,000
12.7	3.5	8.9	74.9	100.0	72,216	4,999-2,000
6.4	19.7	5.5	68.4	100.0	632,075	יישובים כפריים יהודיים - סך הכל
7.1	22.2	4.0	66.7	100.0	288,011	מושבים
11.9	20.3	7.8	60.0	100.0	27,070	מושבים שיתופיים
2.1	11.2	1.3	85.5	100.0	169,415	קיבוצים
8.2	23.1	5.2	63.4	100.0	3,020	יישובים מוסדיים יהודיים
8.6	24.2	5.7	61.5	100.0	47,896	יישובים יהודיים קטנים
9.3	24.5	16.4	49.8	100.0	96,663	ישובים כפריים קהילתיים
6.9	2.5	4.0	86.6	100.0	38,200	יישובים לא יהודיים קטנים
4.8	2.6	6.7	85.8	100.0	78,442	אוכלוסייה מחוץ ליישובים
4.8	2.2	6.8	86.2	100.0	76,825	מזה: שבטי בדווים
15.7	34.6	5.8	43.8	100.0	4,878	כתובת לא ידועה

לוח 34א (המשך)

התפלגות לפי קופת החולים (אחוזים)					סך כל המבוטחים (מספרים)	צורת יישוב ויישוב
מאוחדת	מכבי	לאומית	כללית	סך הכל		
13.9	26.0	8.2	51.9	100.0	8,791,551	סך הכול
14.6	26.9	8.5	50.1	100.0	8,037,956	יישובים עירוניים - סה"כ
15.1	30.6	8.3	46.0	100.0	6,780,518	יישובים עירוניים יהודיים סך הכול
37.6	11.6	8.9	41.9	100.0	914,556	מעל 500,000
37.6	11.6	8.9	41.9	100.0	914,556	ירושלים
9.4	37.0	8.1	45.5	100.0	1,842,059	200,000 - 499,999
20.8	29.5	17.3	32.4	100.0	225,073	אשדוד
4.5	24.8	9.4	61.3	100.0	196,755	באר שבע
9.4	37.2	4.0	49.4	100.0	272,582	חיפה
10.3	29.1	16.6	44.0	100.0	213,969	נתניה
8.3	32.6	4.5	54.6	100.0	242,478	פתח תקווה
9.6	43.2	5.6	41.6	100.0	241,010	ראשון לציון
5.8	48.9	4.7	40.5	100.0	450,192	תל אביב -יפו
15.0	37.4	8.4	39.2	100.0	1,149,358	100,000 - 199,999
12.0	27.9	11.4	48.7	100.0	139,030	אשקלון
42.1	11.9	19.1	26.9	100.0	120,811	בית שמש
15.8	47.9	10.4	25.9	100.0	195,298	בני ברק
7.8	47.7	7.0	37.5	100.0	130,520	בת ים
5.9	49.7	6.1	38.4	100.0	185,741	חולון
7.9	33.6	2.4	56.1	100.0	97,412	כפר סבא
26.1	21.4	3.6	49.0	100.0	137,178	רחובות
6.5	46.9	6.6	40.1	100.0	143,368	רמת גן
14.4	30.7	8.7	46.2	100.0	1,025,506	50,000 - 99,999
4.2	34.1	6.5	55.2	100.0	56,568	אילת
48.5	4.0	30.9	16.6	100.0	59,240	ביתר עילית
6.3	50.2	3.6	39.9	100.0	55,123	גבעתיים
10.5	40.6	2.6	46.3	100.0	59,171	הוד השרון
12.8	45.2	4.2	37.9	100.0	90,900	הרצלייה
21.1	13.5	11.2	54.2	100.0	94,104	חדרה
6.6	20.4	10.8	62.2	100.0	75,038	לוד
35.0	19.0	16.7	29.3	100.0	73,808	מודיעין עילית
15.6	44.7	3.8	35.9	100.0	87,108	מודיעין-מכבים-רעות
8.2	26.1	11.1	54.6	100.079	58,749	נהרייה

לוח 34א (המשך)

התפלגות לפי קופת החולים (אחוזים)					סך כל המבוטחים (מספרים)	צורת יישוב ויישוב
מאוחדת	מכבי	לאומית	כללית	סך הכל		
6.6	29.0	5.2	59.2	100.0	57,108	קריית אתא
10.6	26.3	15.1	48.0	100.0	55,400	קריית גת
8.2	30.3	5.5	56.0	100.0	53,964	ראש העין
9.3	22.2	4.2	64.3	100.0	75,246	רמלה
7.2	53.6	2.3	36.8	100.0	73,979	רעננה
8.9	29.6	7.2	54.3	100.0	1,275,227	49,999 - 20,000
0.8	25.5	7.2	66.4	100.0	30,184	אופקים
2.3	33.5	5.1	59.1	100.0	34,843	אור יהודה
25.8	29.5	10.7	34.0	100.0	46,760	אלעד
8.3	36.9	4.1	50.7	100.0	24,216	באר יעקב
8.0	49.9	5.2	36.9	100.0	24,538	גבעת שמואל
15.1	25.4	1.2	58.4	100.0	24,633	גדרה
21.0	31.1	6.0	41.9	100.0	22,410	גן יבנה
0.2	26.4	5.6	67.7	100.0	35,377	דימונה
11.2	44.7	1.5	42.6	100.0	22,341	זכרון יעקב
7.9	6.6	10.9	74.6	100.0	44,353	טבריה
2.9	17.7	11.8	67.6	100.0	22,243	טירת כרמל
6.9	39.3	4.8	49.0	100.0	45,555	יבנה
11.9	34.4	4.3	49.4	100.0	29,104	יהוד
0.8	34.1	13.9	51.2	100.0	22,711	יקנעם עילית
9.6	30.6	8.7	51.2	100.0	21,301	כפר יונה
7.0	33.2	6.5	53.4	100.0	46,595	כרמיאל
32.9	20.2	2.4	44.5	100.0	23,093	מבשרת ציון
0.6	21.3	8.7	69.4	100.0	26,058	מגדל העמק
30.7	21.2	6.8	41.3	100.0	37,469	מעלה אדומים
19.9	11.0	9.1	59.9	100.0	22,261	מעלות-תרשיחא
14.9	38.7	1.7	44.6	100.0	45,714	נס ציונה
7.6	26.5	7.2	58.7	100.0	43,811	נצרת עילית
4.0	40.6	7.0	48.4	100.0	22,032	נשר
9.8	35.2	0.8	54.2	100.0	36,511	נתיבות
10.0	9.5	20.5	60.0	100.0	50,871	עכו
4.0	11.3	2.5	82.1	100.0	50,886	עפולה
0.7	58.4	11.1	29.8	100.080	26,763	ערד

לוח 34א (המשך)

התפלגות לפי קופת החולים (אחוזים)					סך כל המבוטחים (מספרים)	צורת יישוב ויישוב
מאוחדת	מכבי	לאומית	כללית	סך הכל		
18.2	23.3	2.2	56.3	100.0	40,622	פרדס חנה-כרכור
12.4	20.1	18.8	48.6	100.0	35,671	צפת
8.3	35.8	3.9	51.9	100.0	20,831	קדימה-צורן
5.4	46.6	6.8	41.2	100.0	37,112	קריית אונו
3.2	28.9	3.3	64.5	100.0	39,262	קריית ביאליק
2.8	27.9	5.8	63.5	100.0	39,555	קריית ים
3.0	35.7	2.9	58.4	100.0	42,870	קריית מוצקין
2.9	10.0	25.1	62.0	100.0	23,691	קריית מלאכי
0.4	14.9	11.5	73.2	100.0	22,152	קריית שמונה
3.9	59.3	3.0	33.8	100.0	44,896	רמת השרון
1.3	24.0	16.6	58.0	100.0	25,891	שדרות
7.7	50.4	1.2	40.7	100.0	20,041	שוהם
12.2	29.5	5.6	52.7	100.0	198,921	10,000 - 19,999
15.6	38.2	3.2	43.0	100.0	13,263	אבן יהודה
10.5	16.8	5.7	67.0	100.0	18,893	אור עקיבא
3.4	51.8	2.9	42.0	100.0	11,819	אזור
4.0	35.9	19.0	41.0	100.0	18,251	אריאל
0.3	5.1	0.2	94.4	100.0	19,058	בית שאן
13.5	33.4	6.9	46.1	100.0	14,383	בנימינה-גבעת עדה
42.0	14.2	9.7	34.1	100.0	18,510	גבעת זאב
5.6	45.2	8.3	41.0	100.0	18,930	גני תקווה
18.2	27.3	1.3	53.1	100.0	14,949	מזכרת בתיה
1.4	37.4	0.9	60.3	100.0	15,831	קריית טבעון
17.6	8.8	2.4	71.2	100.0	10,600	קריית עקרון
24.1	32.2	4.8	39.0	100.0	11,841	רכסים
5.0	47.7	1.7	45.6	100.0	12,593	תל מונד
14.1	28.1	9.0	48.9	100.0	218,201	5,000 - 9,999
4.5	52.0	3.6	39.9	100.0	8,822	אורנית
5.9	47.5	2.0	44.7	100.0	7,771	אלפי מנשה
38.5	36.6	2.0	22.9	100.0	10,676	אפרת
3.0	5.0	41.4	50.6	100.0	5,767	בית אל
14.6	31.6	2.6	51.1	100.0	6,533	בית דגן
27.2	24.8	2.5	45.4	100.081	6,837	בני עיי"ש

לוח 34א (המשך)

התפלגות לפי קופת החולים (אחוזים)					סך כל המבוטחים (מספרים)	צורת יישוב ויישוב
מאוחדת	מכבי	לאומית	כללית	סך הכל		
4.7	28.0	4.5	62.8	100.0	5,124	בת חפר
41.5	10.7	10.1	37.7	100.0	5,299	גבע בנימין
0.4	22.0	16.4	61.2	100.0	9,722	חצור הגלילית
12.2	26.9	7.3	53.6	100.0	8,737	חריש
0.9	28.3	0.8	70.0	100.0	10,126	ירוחם
4.7	41.5	14.1	39.7	100.0	9,143	כוכב יאיר
50.4	3.4	23.3	22.9	100.0	8,602	כוכב יעקב
6.2	38.0	1.9	53.9	100.0	5,599	כפר ורדים
26.8	7.4	0.8	64.9	100.0	6,724	כפר חב"ד
2.2	26.2	3.2	68.5	100.0	6,178	להבים
2.0	31.3	2.2	64.4	100.0	9,043	מיתר
1.7	33.4	0.6	64.3	100.0	4,991	מצפה רמון
4.2	27.5	4.7	63.6	100.0	8,016	עומר
3.5	27.0	4.3	65.2	100.0	7,442	עתלית
5.8	29.6	13.7	50.9	100.0	6,027	פרדסייה
35.6	25.8	3.1	35.5	100.0	7,855	צור הדסה
6.0	36.9	4.7	52.3	100.0	5,954	צור יצחק
15.1	48.6	4.5	31.8	100.0	5,272	קיסריה
1.0	24.8	24.0	50.2	100.0	7,373	קצרין
79.0	4.0	3.6	13.4	100.0	7,364	קריית ארבע
5.0	24.8	37.1	33.1	100.0	7,906	קרני שומרון
0.7	35.5	1.8	62.1	100.0	7,236	רמת ישי
3.1	18.9	19.7	58.2	100.0	6,478	שלומי
6.4	39.0	9.3	45.4	100.0	5,584	שערי תקווה
13.3	26.6	13.9	46.2	100.0	156,690	2,000 - 4,999
1.4	14.5	2.6	81.5	100.0	2,347	אחוזת ברק
38.8	25.8	1.9	33.5	100.0	3,308	אלון שבות
9.2	10.9	5.7	74.3	100.0	3,517	אליכין
33.8	29.9	2.2	34.2	100.0	2,508	אלעזר
5.4	33.0	10.2	51.3	100.0	3,710	אלקנה
5.4	34.5	37.5	22.6	100.0	4,981	בית אריה
10.2	32.7	2.9	54.2	100.0	2,157	בית חשמונאי
4.2	25.0	4.1	66.8	100.082	2,040	בית יצחק-שער חפר

לוח 34א (המשך)

התפלגות לפי קופת החולים (אחוזים)					סך כל המבוטחים (מספרים)	צורת יישוב ויישוב
מאוחדת	מכבי	לאומית	כללית	סך הכל		
3.1	15.3	62.7	18.8	100.0	2,554	ברכה
4.8	5.9	3.5	85.8	100.0	1,954	גבעת אבני
8.2	19.8	1.1	70.9	100.0	2,354	גבעת ברנר
1.2	10.3	1.6	87.0	100.0	2,657	גן נר
16.5	32.5	18.2	32.8	100.0	3,166	גני מודיעין
36.8	24.9	3.1	35.2	100.0	3,992	הר אדר
16.2	45.6	10.7	27.5	100.0	3,022	חשמונאים
4.7	20.6	57.3	17.4	100.0	4,595	טלמון
1.9	3.7	44.0	50.4	100.0	4,175	יבנאל
19.9	16.5	1.7	62.0	100.0	4,215	יד בנימין
5.5	36.4	21.4	36.7	100.0	2,264	יקיר
4.9	3.2	81.6	10.4	100.0	2,347	כוכב השחר
32.7	26.3	10.7	30.2	100.0	4,168	כפר אדומים
17.3	44.3	3.3	35.1	100.0	2,270	כפר האורנים
2.7	16.2	1.0	80.2	100.0	1,805	כפר ויתקין
7.3	14.1	1.6	77.0	100.0	4,321	כפר תבור
16.4	43.4	3.0	37.3	100.0	2,198	לפיד
12.5	14.7	3.3	69.5	100.0	2,536	מבוא חורון
2.3	28.7	0.9	68.1	100.0	1,489	מעגלים
41.4	8.7	3.9	46.0	100.0	2,304	מצפה יריחו
8.2	25.3	6.2	60.4	100.0	2,060	מרכז שפירא
6.6	38.7	2.4	52.2	100.0	3,182	מתן
37.1	34.4	3.7	24.9	100.0	2,465	נווה דניאל
14.1	41.1	4.5	40.3	100.0	2,384	נוף איילון
2.1	45.9	0.9	51.1	100.0	2,555	נופית
33.6	19.9	12.5	34.0	100.0	1,970	נוקדים
5.8	28.8	27.9	37.5	100.0	1,722	נורדייה
8.8	63.6	3.7	23.9	100.0	4,261	סביון
5.2	23.1	9.0	62.7	100.0	3,974	עלי
6.8	41.9	16.8	34.5	100.0	3,017	עלי זהב
4.6	5.9	36.6	53.0	100.0	4,009	עמנאל
3.8	8.6	4.0	83.6	100.0	3,067	עפרה
4.7	37.8	6.6	50.9	100.083	2,277	עץ אפרים

לוח 34א (המשך)

התפלגות לפי קופת החולים (אחוזים)					סך כל המבוטחים (מספרים)	צורת יישוב ויישוב
מאוחדת	מכבי	לאומית	כללית	סך הכל		
8.9	36.1	7.7	47.3	100.0	2,302	צופים
7.1	37.3	5.2	50.4	100.0	2,651	צור משה
3.9	17.2	28.7	50.2	100.0	4,620	קדומים
13.9	25.7	4.3	56.1	100.0	1,415	קציר
57.1	34.0	2.7	6.2	100.0	5,713	קריית יערים
2.8	21.2	3.2	72.7	100.0	3,055	ראש פינה
3.7	45.3	5.1	45.8	100.0	2,587	רבבה
3.7	9.4	50.3	36.5	100.0	4,184	שילה
0.8	29.3	0.2	69.7	100.0	2,358	שמשית
15.1	22.9	7.2	54.8	100.0	1,813	שתולים
5.1	52.4	4.4	38.1	100.0	2,159	תפרח
28.6	40.1	3.7	27.5	100.0	3,936	תקוע
11.6	7.1	9.5	71.8	100.0	1,257,438	יישובים עירוניים לא יהודיים סך הכול
11.2	8.7	8.1	72.0	100.0	198,223	99,999 - 50,000
18.3	7.6	0.2	73.9	100.0	55,323	אום אל-פחם
13.2	14.8	9.3	62.7	100.0	78,252	נצרת
2.6	2.2	13.3	81.8	100.0	64,648	רהט
9.9	8.6	8.7	72.8	100.0	395,984	49,999 - 20,000
11.4	3.9	11.1	73.6	100.0	29,035	באקה אל-גרביה
3.6	1.1	10.4	84.9	100.0	20,524	ג'דידה-מכר
1.0	0.3	12.8	85.8	100.0	16,983	חורה
9.5	11.0	5.4	74.2	100.0	43,144	טייבה
0.6	16.1	7.6	75.7	100.0	26,184	טירה
1.9	1.3	8.5	88.2	100.0	33,792	טמרה
2.6	6.6	10.5	80.3	100.0	16,957	כסיפה
18.3	4.0	1.9	75.8	100.0	22,449	כפר כנא
4.7	0.5	7.7	87.1	100.0	23,516	כפר קאסם
12.5	7.6	20.8	59.0	100.0	22,363	מגאר
17.1	0.5	8.7	73.8	100.0	32,089	סח'נין
25.7	5.3	23.2	45.8	100.0	25,876	עראבה
23.9	3.6	3.0	69.6	100.0	19,667	ערערה
0.9	16.9	4.1	78.1	100.0	22,739	קלנסווה
11.0	32.5	2.1	54.4	100.084	40,666	שפרעם

לוח 34א (המשך)

התפלגות לפי קופת החולים (אחוזים)					סך כל המבוטחים (מספרים)	צורת יישוב ויישוב
מאוחדת	מכבי	לאומית	כללית	סך הכל		
14.4	6.8	9.8	69.0	100.0	380,596	19,999 - 10,000
4.8	8.5	25.4	61.3	100.0	13,164	אבו סנאן
0.9	10.6	3.6	84.9	100.0	14,654	אכסאל
10.7	10.3	3.8	75.2	100.0	13,062	אעבלין
30.1	0.2	22.7	47.1	100.0	11,757	בית ג'ן
0.1	0.1	16.4	83.3	100.0	14,732	ג'סר א-זרקא
9.4	0.9	30.2	59.5	100.0	11,910	ג'ת
19.3	8.1	23.7	48.9	100.0	16,993	דאלית אל-כרמל
15.1	11.3	0.1	73.5	100.0	10,414	דבורייה
14.6	0.3	6.3	78.8	100.0	12,435	דייר אל-אסד
1.6	33.4	0.1	64.9	100.0	14,398	טורעאן
10.9	12.4	6.4	70.3	100.0	19,056	יפיע
26.1	0.3	17.2	56.4	100.0	15,418	ירכא
19.3	0.2	0.5	80.0	100.0	12,102	כאבול
10.8	7.2	3.6	78.4	100.0	20,003	כפר מנדא
20.5	7.3	8.0	64.1	100.0	18,820	כפר קרע
11.5	8.5	13.4	66.6	100.0	14,695	לקיה
10.0	0.5	4.8	84.7	100.0	15,275	מג'ד אל-כרום
8.2	19.0	34.2	38.6	100.0	11,089	מג'דל שמס
27.7	1.9	2.2	68.2	100.0	14,861	מעלה עירון
32.2	2.7	9.8	55.3	100.0	13,167	נחף
23.7	0.5	0.2	75.6	100.0	13,388	עין מאהל
31.7	3.9	27.4	37.1	100.0	12,141	עספיא
12.7	4.4	5.8	77.1	100.0	17,465	ערעה-בנגב
8.3	9.1	0.2	82.5	100.0	13,133	פורידיס
16.3	13.6	3.8	66.4	100.0	16,614	ריינה
5.9	0.6	0.6	92.9	100.0	19,850	תל שבע
9.5	4.5	12.1	73.8	100.0	210,419	9,999 - 5,000
10.1	2.2	0.4	87.3	100.0	7,792	אבו גוש
4.9	0.3	18.1	76.7	100.0	9,974	בועיינה-נוג'ידאת
10.4	10.1	24.6	54.9	100.0	6,586	בוקעאתא
7.0	2.0	27.8	63.2	100.0	9,866	ביר אל-מכסור
5.9	0.4	0.0	93.8	100.085	2,560	ביר הדאג'

לוח 34א (המשך)

התפלגות לפי קופת החולים (אחוזים)					סך כל המבוטחים (מספרים)	צורת יישוב ויישוב
מאוחדת	מכבי	לאומית	כללית	סך הכל		
17.9	5.2	0.5	76.5	100.0	10,532	בסמ"ה
0.5	9.5	1.4	88.6	100.0	7,833	בסמת טבעון
12.1	2.6	27.0	58.3	100.0	8,355	בענה
5.3	0.5	20.7	73.5	100.0	6,147	ג'ולס
1.6	16.8	0.6	81.0	100.0	10,011	ג'לג'וליה
8.8	0.6	21.2	69.4	100.0	10,567	דייר חנא
11.1	1.1	31.9	55.8	100.0	6,926	זמר
17.1	2.7	1.0	79.2	100.0	8,385	זרזיר
9.0	1.8	20.6	68.7	100.0	6,288	חורפיש
0.2	0.3	13.2	86.3	100.0	6,648	טובא-זנגרייה
3.2	11.9	0.6	84.3	100.0	6,514	יאנוח-ג'ת
10.5	6.7	20.6	62.3	100.0	8,550	כסרא-סמיע
31.1	4.9	1.7	62.3	100.0	5,780	כעביה-טבאש-חג'אג'רה
1.2	7.5	12.0	79.3	100.0	10,577	כפר יאסיף
10.0	1.1	5.4	83.6	100.0	8,649	משהד
8.0	4.5	17.2	70.3	100.0	5,676	עיילבון
9.3	1.7	0.5	88.5	100.0	8,241	עילוט
1.6	6.1	27.6	64.7	100.0	5,851	פקיעין (בוקייעה)
17.0	14.7	6.9	61.4	100.0	8,243	ראמה
1.8	1.9	0.1	96.2	100.0	6,367	שבלי - אום אל-גנם
22.3	0.7	0.4	76.6	100.0	10,310	שגב-שלום
15.0	0.2	28.0	56.8	100.0	7,191	שעב
12.7	3.5	8.9	74.9	100.0	72,216	2,000 - 4,999
0.3	15.5	4.5	79.7	100.0	2,770	אבטין
3.3	0.9	1.5	94.4	100.0	3,842	אום בטין
5.0	0.4	30.8	63.8	100.0	3,105	אל סייד
3.4	7.1	20.5	69.1	100.0	3,129	ג'ש (גוש חלב)
2.5	2.6	16.2	78.7	100.0	3,815	כאוכב אבו אל-היג'א
44.4	1.1	0.2	54.3	100.0	3,715	כפר ברא
1.0	2.2	0.1	96.7	100.0	3,307	כפר כמא
36.5	0.1	0.3	63.1	100.0	2,747	כפר מצר
6.8	0.3	0.0	92.9	100.0	4,157	מוקייבלה
1.1	0.6	4.4	93.9	100.086	3,877	מזרעה

לוח 34א (המשך)

התפלגות לפי קופת החולים (אחוזים)					סך כל המבוטחים (מספרים)	צורת יישוב ויישוב
מאוחדת	מכבי	לאומית	כללית	סך הכל		
5.5	11.6	25.4	57.5	100.0	4,013	מסעדה
14.7	1.8	7.0	76.5	100.0	3,171	מעליא
21.5	0.7	0.2	77.6	100.0	2,359	נאעורה
37.2	8.5	25.4	28.8	100.0	4,067	סאג'ור
0.8	1.0	0.9	97.3	100.0	2,918	סולם
5.6	0.1	23.2	71.1	100.0	3,391	סלמה
0.1	0.1	0.0	99.8	100.0	2,633	ע'ג'ר
20.2	0.5	0.7	78.6	100.0	3,213	עוזייר
4.5	2.6	1.2	91.8	100.0	3,420	עין נקובא
54.5	4.8	6.8	33.9	100.0	2,340	עין קנייא
19.2	12.5	9.8	58.6	100.0	3,361	פסוטה
1.0	1.2	6.6	91.2	100.0	2,866	שייח' דנון
6.4	19.7	5.5	68.4	100.0	632,075	יישובים כפריים יהודים - סה"כ
7.1	22.2	4.0	66.7	100.0	288,011	מושבים
11.9	20.3	7.8	60.0	100.0	27,070	מושבים שיתופיים
2.1	11.2	1.3	85.5	100.0	169,415	קיבוצים
8.2	23.1	5.2	63.4	100.0	3,020	יישובים מוסדיים יהודיים
8.6	24.2	5.7	61.5	100.0	47,896	יישובים יהודיים קטנים
9.3	24.5	16.4	49.8	100.0	96,663	יישובים כפריים קהילתיים
6.9	2.5	4.0	86.6	100.0	38,200	יישובים לא יהודיים קטנים
4.8	2.6	6.7	85.8	100.0	78,442	אוכלוסייה מחוץ ליישובים
4.8	2.2	6.8	86.2	100.0	76,825	מזה: שבטי בדווים
15.7	34.6	5.8	43.8	100.0	4,878	כתובת לא ידועה

לוח 34ב: חברות בקופות החולים לפי צורת יישוב ולפי יישוב, 31.12.2019

התפלגות לפי קופת החולים (אחוזים)					סך כל המבוטחים (מספרים)	צורת יישוב ויישוב
מאוחדת	מכבי	לאומית	כללית	סך הכל		
13.8	26.4	8.1	51.7	100.0	8,945,362	סך הכל
14.5	27.2	8.3	49.9	100.0	8,176,207	יישובים עירוניים - סך הכל
15.0	31.0	8.1	45.9	100.0	6,896,334	יישובים עירוניים יהודיים - סך הכל
37.2	11.9	8.8	42.0	100.0	931,272	מעל 500,000
9.2	37.6	7.9	45.2	100.0	1,857,937	499,999-200,000
15.0	37.8	8.3	38.9	100.0	1,170,476	199,999-100,000
14.3	31.1	8.5	46.1	100.0	1,047,795	99,999-50,000
8.8	30.0	7.0	54.2	100.0	1,295,663	49,999-20,000
12.0	30.1	5.5	52.5	100.0	202,638	19,999-10,000
14.0	28.4	8.7	48.9	100.0	230,360	9,999-5,000
13.1	26.8	14.0	46.1	100.0	160,193	4,999-2,000
11.9	7.1	9.4	71.7	100.0	1,279,873	יישובים עירוניים לא יהודיים - סך הכי
11.6	8.5	7.9	71.9	100.0	201,636	99,999-50,000
10.0	8.6	8.6	72.8	100.0	403,591	49,999-20,000
14.7	6.8	9.7	68.8	100.0	387,044	19,999-10,000
9.9	4.6	11.9	73.6	100.0	214,042	9,999-5,000
13.4	3.5	8.7	74.4	100.0	73,560	4,999-2,000
6.3	20.0	5.4	68.3	100.0	644,396	יישובים כפריים יהודיים - סך הכל
6.9	22.4	4.0	66.7	100.0	291,277	מושבים
11.9	20.6	7.5	60.0	100.0	27,572	מושבים שיתופיים
2.0	11.6	1.2	85.1	100.0	173,174	קיבוצים
7.7	23.0	5.3	64.0	100.0	3,212	יישובים מוסדיים יהודיים
8.6	24.6	5.5	61.3	100.0	48,684	יישובים יהודיים קטנים
9.3	24.6	15.9	50.2	100.0	100,477	ישובים כפריים קהילתיים
7.4	2.5	3.8	86.2	100.0	39,535	יישובים לא יהודיים קטנים
5.3	2.6	6.6	85.5	100.0	79,927	אוכלוסייה מחוץ ליישובים
5.3	2.1	6.6	86.0	100.0	78,272	מזה: שבטי בדווים
15.7	30.1	6.6	47.5	100.0	5,297	כתובת לא ידועה

לוח 34ב (המשך)

התפלגות לפי קופת החולים (אחוזים)					סך כל המבוטחים (מספרים)	צורת יישוב ויישוב
מאוחדת	מכבי	לאומית	כללית	סך הכל		
13.8	26.4	8.1	51.7	100.0	8,945,362	סך הכול
14.5	27.2	8.3	49.9	100.0	8,176,207	יישובים עירוניים - סה"כ
15.0	31.0	8.1	45.9	100.0	6,896,334	יישובים עירוניים יהודיים סך הכול
37.2	11.9	8.8	42.0	100.0	931,272	מעל 500,000
37.2	11.9	8.8	42.0	100.0	931,272	ירושלים
9.2	37.6	7.9	45.2	100.0	1,857,937	200,000 - 499,999
20.5	30.1	17.1	32.3	100.0	225,707	אשדוד
4.4	25.1	9.1	61.4	100.0	197,166	באר שבע
9.5	37.6	3.9	49.0	100.0	273,425	חיפה
10.1	30.1	16.1	43.7	100.0	216,897	נתניה
8.1	33.1	4.3	54.5	100.0	245,533	פתח תקווה
9.5	43.8	5.4	41.4	100.0	242,800	ראשון לציון
5.7	49.5	4.5	40.2	100.0	456,409	תל אביב - יפו
15.0	37.8	8.3	38.9	100.0	1,170,476	100,000 - 199,999
11.9	28.2	11.0	48.9	100.0	141,817	אשקלון
41.5	12.6	19.3	26.7	100.0	126,846	בית שמש
16.1	48.2	10.3	25.4	100.0	200,805	בני ברק
7.6	48.5	6.8	37.2	100.0	129,868	בת ים
5.8	50.3	5.8	38.1	100.0	186,840	חולון
7.9	33.8	2.3	56.0	100.0	97,982	כפר סבא
25.5	21.9	3.5	49.1	100.0	139,246	רחובות
6.4	47.4	6.3	39.9	100.0	147,072	רמת גן
14.3	31.1	8.5	46.1	100.0	1,047,795	50,000 - 99,999
4.0	34.8	6.2	55.0	100.0	56,564	אילת
48.0	4.4	30.4	17.3	100.0	61,648	ביתר עילית
6.2	50.6	3.5	39.8	100.0	55,274	גבעתיים
10.0	41.2	2.5	46.3	100.0	59,938	הוד השרון
12.4	45.9	4.0	37.7	100.0	92,766	הרצלייה
20.8	14.1	10.9	54.2	100.0	95,464	חדרה
7.2	20.7	10.4	61.6	100.0	76,289	לוד
33.7	19.7	16.7	29.9	100.0	76,970	מודיעין עילית
15.5	45.1	3.6	35.9	100.0	87,579	מודיעין-מכבים-רעות
8.4	26.7	10.8	54.1	100.0	59,794	נהרייה

לוח 34ב (המשך)

התפלגות לפי קופת החולים (אחוזים)					סך כל המבוטחים (מספרים)	צורת יישוב ויישוב
מאוחדת	מכבי	לאומית	כללית	סך הכל		
6.5	29.4	5.2	58.9	100.0	57,679	קריית אתא
10.6	26.4	14.6	48.5	100.0	57,490	קריית גת
8.1	31.2	5.4	55.3	100.0	59,420	ראש העין
9.1	22.4	4.2	64.3	100.0	75,729	רמלה
7.1	54.2	2.3	36.4	100.0	75,191	רעננה
8.8	30.0	7.0	54.2	100.0	1,295,663	49,999 - 20,000
0.9	25.9	6.9	66.3	100.0	31,835	אופקים
2.3	34.0	5.0	58.7	100.0	34,763	אור יהודה
25.1	30.6	10.0	34.3	100.0	47,547	אלעד
8.0	38.2	3.8	50.0	100.0	25,852	באר יעקב
8.4	49.7	5.0	36.9	100.0	25,077	גבעת שמואל
15.1	25.5	1.0	58.4	100.0	24,904	גדרה
20.6	31.6	5.8	42.0	100.0	22,517	גן יבנה
0.3	26.8	5.4	67.6	100.0	35,722	דימונה
11.0	45.0	1.5	42.4	100.0	22,277	זכרון יעקב
7.9	7.7	10.7	73.7	100.0	44,940	טבריה
2.9	18.6	11.2	67.3	100.0	23,087	טירת כרמל
6.8	39.7	4.5	48.9	100.0	46,413	יבנה
11.7	35.0	4.2	49.1	100.0	29,016	יהוד
0.8	34.5	13.3	51.4	100.0	23,156	יקנעם עילית
9.6	30.8	8.5	51.1	100.0	22,915	כפר יונה
7.0	33.6	6.2	53.2	100.0	46,503	כרמיאל
32.7	20.0	2.4	44.9	100.0	23,147	מבשרת ציון
0.5	22.6	8.0	68.9	100.0	26,026	מגדל העמק
30.0	21.4	6.3	42.3	100.0	37,495	מעלה אדומים
20.0	11.2	8.7	60.1	100.0	22,597	מעלות-תרשיחא
7.4	27.1	6.8	58.8	100.0	44,195	נוף הגליל
14.4	39.4	1.7	44.6	100.0	45,831	נס ציונה
3.9	41.3	6.9	47.8	100.0	22,177	נשר
10.2	34.5	0.9	54.3	100.0	38,479	נתיבות
10.0	9.8	20.0	60.2	100.0	51,209	עכו
4.8	11.7	2.5	81.1	100.0	53,455	עפולה
0.7	58.4	10.7	30.2	100.0	26,965	ערד

לוח 34ב (המשך)

התפלגות לפי קופת החולים (אחוזים)					סך כל המבוטחים (מספרים)	צורת יישוב ויישוב
מאוחדת	מכבי	לאומית	כללית	סך הכל		
17.7	24.0	2.2	56.1	100.0	41,541	פרדס חנה-כרכור
13.2	20.5	18.0	48.2	100.0	35,967	צפת
8.2	36.2	3.8	51.8	100.0	21,047	קדימה-צורן
5.1	47.3	6.5	41.1	100.0	37,488	קריית אונו
3.2	29.5	3.2	64.0	100.0	39,355	קריית ביאליק
2.8	28.4	5.7	63.1	100.0	39,287	קריית ים
2.9	36.1	2.9	58.1	100.0	43,958	קריית מוצקין
3.1	10.8	23.8	62.3	100.0	24,404	קריית מלאכי
0.5	15.0	11.5	73.1	100.0	22,089	קריית שמונה
3.7	60.1	3.0	33.3	100.0	45,339	רמת השרון
1.4	24.7	16.8	57.1	100.0	27,054	שדרות
7.3	50.7	1.2	40.8	100.0	20,034	שוהם
12.0	30.1	5.5	52.5	100.0	202,638	19,999 - 10,000
15.3	38.4	3.2	43.1	100.0	13,310	אבן יהודה
10.6	17.8	5.8	65.7	100.0	19,560	אור עקיבא
3.3	52.5	2.8	41.3	100.0	11,965	אזור
3.5	36.6	18.5	41.4	100.0	18,298	אריאל
0.2	5.6	0.2	93.9	100.0	19,310	בית שאן
13.2	34.9	6.6	45.3	100.0	14,466	בנימינה-גבעת עדה
41.6	14.4	10.0	34.0	100.0	19,016	גבעת זאב
5.3	46.1	7.8	40.8	100.0	19,935	גני תקווה
17.9	27.7	1.3	53.2	100.0	15,049	מזכרת בתיה
1.3	37.8	0.9	60.0	100.0	15,887	קריית טבעון
17.2	8.8	2.3	71.7	100.0	10,630	קריית עקרון
22.9	32.6	4.6	40.0	100.0	12,392	רכסים
4.9	47.7	1.5	45.9	100.0	12,820	תל מונד
14.0	28.4	8.7	48.9	100.0	230,360	9,999 - 5,000
4.6	52.4	3.5	39.5	100.0	8,972	אורנית
5.9	47.4	2.0	44.7	100.0	7,836	אלפי מנשה
38.7	36.0	2.1	23.2	100.0	11,403	אפרת
3.0	5.2	41.9	49.8	100.0	5,700	בית אל
13.9	32.6	2.5	51.0	100.0	6,573	בית דגן
27.4	25.0	2.4	45.3	100.0	6,778	בני עי"ש

לוח 34ב (המשך)

התפלגות לפי קופת החולים (אחוזים)					סך כל המבוטחים (מספרים)	צורת יישוב ויישוב
מאוחדת	מכבי	לאומית	כללית	סך הכל		
4.2	28.0	4.4	63.4	100.0	5,097	בת חפר
40.9	11.1	9.6	38.4	100.0	5,424	גבע בנימין
0.5	23.0	15.2	61.4	100.0	9,805	חצור הגלילית
12.8	27.1	8.2	52.0	100.0	14,394	חריש
1.0	28.5	0.7	69.7	100.0	10,454	ירוחם
4.3	42.0	13.5	40.2	100.0	9,121	כוכב יאיר
50.2	3.8	22.9	23.1	100.0	8,937	כוכב יעקב
6.3	38.6	1.9	53.2	100.0	5,516	כפר ורדים
27.7	7.0	0.6	64.6	100.0	6,874	כפר חב"ד
2.1	26.1	3.0	68.9	100.0	6,235	להבים
2.3	31.4	2.5	63.9	100.0	10,013	מיתר
2.1	33.5	0.6	63.9	100.0	5,009	מצפה רמון
3.8	27.8	4.5	63.9	100.0	7,935	עומר
3.6	28.2	4.1	64.2	100.0	8,306	עתלית
5.8	30.6	13.5	50.1	100.0	6,143	פרדסייה
33.2	26.1	3.7	37.0	100.0	9,322	צור הדסה
6.0	36.9	4.4	52.8	100.0	6,289	צור יצחק
14.5	49.3	4.3	31.8	100.0	5,449	קיסריה
1.1	24.5	24.5	49.8	100.0	7,500	קצרין
78.4	4.2	3.5	13.9	100.0	7,354	קריית ארבע
4.2	25.4	35.8	34.5	100.0	8,364	קרני שומרון
0.7	35.7	1.9	61.7	100.0	7,288	רמת ישי
3.5	19.8	18.3	58.4	100.0	6,656	שלומי
6.1	39.8	8.5	45.6	100.0	5,613	שערי תקווה
13.1	26.8	14.0	46.1	100.0	160,193	4,999 - 2,000
1.5	14.4	2.1	82.0	100.0	2,361	אחזת ברק
39.0	25.6	1.8	33.5	100.0	3,222	אלון שבות
8.5	11.0	5.1	75.3	100.0	3,440	אליכין
33.1	29.8	2.5	34.6	100.0	2,466	אלעזר
5.1	34.0	9.7	51.2	100.0	3,729	אלקנה
5.9	34.7	36.4	22.9	100.0	5,115	בית אריה
10.4	32.7	2.9	54.0	100.0	2,139	בית חשמונאי
4.5	24.6	4.1	66.8	100.0	2,084	בית יצחק-שער חפר

לוח 34ב (המשך)

התפלגות לפי קופת החולים (אחוזים)					סך כל המבוטחים (מספרים)	צורת יישוב ויישוב
מאוחדת	מכבי	לאומית	כללית	סך הכל		
2.9	14.6	63.9	18.7	100.0	2,707	ברכה
5.0	6.6	3.7	84.7	100.0	2,033	גבעת אבני
8.2	19.9	0.9	71.0	100.0	2,331	גבעת ברנר
1.2	10.1	1.6	87.1	100.0	2,640	גן נר
15.5	32.5	17.7	34.2	100.0	3,266	גני מודיעין
36.1	25.4	3.0	35.5	100.0	4,034	הר אדר
15.8	45.1	11.1	27.9	100.0	3,006	חשמונאים
4.4	20.8	56.2	18.5	100.0	4,837	טלמון
2.1	3.9	43.8	50.1	100.0	4,152	יבנאל
20.1	16.0	1.5	62.4	100.0	4,303	יד בנימין
5.0	37.2	20.4	37.4	100.0	2,359	יקיר
4.5	3.3	81.2	11.1	100.0	2,469	כוכב השחר
30.2	27.4	10.3	32.1	100.0	4,307	כפר אדומים
17.1	45.1	3.1	34.7	100.0	2,212	כפר האורנים
3.0	15.9	1.1	80.0	100.0	1,758	כפר ויתקין
7.2	13.6	1.1	78.1	100.0	4,388	כפר תבור
16.5	42.9	2.7	37.9	100.0	2,137	לפיד
11.9	15.0	3.3	69.8	100.0	2,540	מבוא חורון
2.4	28.5	1.0	68.1	100.0	1,476	מעגלים
40.8	8.7	4.0	46.4	100.0	2,426	מצפה יריחו
8.1	25.7	5.9	60.3	100.0	2,083	מרכז שפירא
6.3	38.9	2.3	52.6	100.0	3,212	מתן
37.1	34.1	3.8	25.0	100.0	2,452	נווה דניאל
13.6	41.9	4.6	39.9	100.0	2,304	נוף איילון
2.0	45.3	0.9	51.8	100.0	2,567	נופית
32.5	20.2	11.9	35.4	100.0	2,090	נוקדים
5.8	29.7	26.9	37.6	100.0	1,757	נורדייה
8.3	63.9	3.7	24.1	100.0	4,335	סביון
4.9	23.1	8.6	63.4	100.0	4,104	עלי
5.6	42.8	15.7	35.9	100.0	3,689	עלי זהב
4.3	6.5	37.8	51.4	100.0	4,201	עמנואל
4.7	8.3	3.8	83.1	100.0	3,060	עפרה
4.8	38.2	6.2	50.8	100.0	2,421	עץ אפרים

לוח 34ב (המשך)

התפלגות לפי קופת החולים (אחוזים)					סך כל המבוטחים (מספרים)	צורת יישוב ויישוב
מאוחדת	מכבי	לאומית	כללית	סך הכל		
8.5	36.3	7.5	47.7	100.0	2,355	צופים
6.7	37.5	4.9	50.8	100.0	2,616	צור משה
3.6	17.7	28.3	50.4	100.0	4,560	קדומים
13.1	24.3	4.9	57.8	100.0	1,500	קציר
57.7	33.3	3.0	6.0	100.0	6,269	קריית יערים
2.9	22.1	3.2	71.8	100.0	3,067	ראש פינה
2.8	45.5	4.7	47.1	100.0	2,741	רבבה
3.1	9.6	51.1	36.2	100.0	4,371	שילה
0.7	29.7	0.2	69.4	100.0	2,310	שמשית
15.2	24.1	7.1	53.5	100.0	1,877	שתולים
5.1	54.0	4.3	36.6	100.0	2,172	תפרח
26.2	41.9	4.0	27.9	100.0	4,143	תקוע
11.9	7.1	9.4	71.7	100.0	1,279,873	יישובים עירוניים לא ירוזו יים טן הכול
11.6	8.5	7.9	71.9	100.0	201,636	99,999 - 50,000
19.1	7.6	0.2	73.2	100.0	56,190	אום אל-פחם
13.3	14.7	9.2	62.8	100.0	78,529	נצרת
3.5	2.1	13.0	81.5	100.0	66,917	רהט
10.0	8.6	8.6	72.8	100.0	403,591	49,999 - 20,000
11.5	4.3	11.0	73.2	100.0	29,564	באקה אל-גרביה
3.8	1.2	10.2	84.8	100.0	20,765	ג'דידה-מכר
1.3	0.3	12.9	85.5	100.0	17,723	חורה
10.4	11.0	5.2	73.4	100.0	43,958	טייבה
0.6	16.3	7.9	75.1	100.0	26,560	טירה
1.9	1.2	8.6	88.3	100.0	34,332	טמרה
3.5	6.0	10.5	79.9	100.0	17,703	כסיפה
18.3	4.2	1.7	75.9	100.0	22,786	כפר כנא
4.8	0.4	7.6	87.2	100.0	24,074	כפר קאסם
13.1	7.5	20.3	59.1	100.0	22,732	מגאר
17.0	0.5	8.3	74.2	100.0	32,736	סח'נין
25.1	5.2	22.1	47.7	100.0	26,306	עראבה
24.2	4.5	2.9	68.4	100.0	19,996	ערערה
1.0	16.8	3.9	78.4	100.0	23,087	קלנסווה
11.0	32.8	2.1	54.1	100.0	41,269	שפרעם

לוח 34ב (המשך)

התפלגות לפי קופת החולים (אחוזים)					סך כל המבוטחים (מספרים)	צורת יישוב ויישוב
מאוחדת	מכבי	לאומית	כללית	סך הכל		
14.7	6.8	9.7	68.8	100.0	387,044	19,999 - 10,000
4.5	8.4	25.0	62.1	100.0	13,317	אבו סנאן
1.0	11.3	3.9	83.8	100.0	14,909	אכסאל
10.7	10.5	4.1	74.6	100.0	13,219	אעבלין
30.9	0.2	22.5	46.4	100.0	11,913	בית ג'ן
0.1	0.2	16.2	83.5	100.0	14,967	ג'סר א-זרקא
9.6	1.0	30.1	59.3	100.0	12,206	ג'ת
19.1	8.3	23.5	49.0	100.0	17,216	דאלית אל-כרמל
15.6	11.8	0.1	72.5	100.0	10,546	דבורייה
15.9	0.3	6.6	77.2	100.0	12,594	דייר אל-אסד
1.7	33.3	0.1	64.9	100.0	14,592	טורעאן
11.0	12.3	6.5	70.2	100.0	19,283	יפיע
26.6	0.3	16.6	56.5	100.0	15,589	ירכא
19.2	0.2	0.5	80.0	100.0	12,320	כאבול
10.8	7.2	4.2	77.9	100.0	20,343	כפר מנדא
21.1	7.4	7.9	63.5	100.0	19,150	כפר קרע
13.3	8.4	12.6	65.7	100.0	15,347	לקיה
10.2	0.5	4.7	84.6	100.0	15,425	מג'ד אל-כרום
8.5	19.0	33.7	38.8	100.0	11,220	מג'דל שמש
27.2	1.9	0.9	69.9	100.0	15,089	מעלה עירון
32.6	2.8	9.7	55.0	100.0	13,415	נחף
24.8	0.6	0.2	74.5	100.0	13,589	עין מאהל
32.1	4.0	27.5	36.4	100.0	12,276	עספיא
13.6	4.2	5.5	76.7	100.0	18,105	ערעה-בנגב
8.7	9.5	0.2	81.7	100.0	13,294	פוריידים
16.2	13.7	3.5	66.6	100.0	16,709	ריינה
6.2	0.6	0.6	92.5	100.0	20,411	תל שבע
9.9	4.6	11.9	73.6	100.0	214,042	9,999 - 5,000
10.0	2.3	0.6	87.1	100.0	7,964	אבו גוש
4.4	0.2	17.8	77.6	100.0	10,137	בויעינה-נוג'ידאת
10.3	10.3	24.8	54.6	100.0	6,658	בוקעאתא
10.4	1.9	25.1	62.6	100.0	10,068	ביר אל-מכסור
5.6	0.4	0.0	94.0	100.0	2,677	ביר הדאג'

לוח 34ב (המשך)

התפלגות לפי קופת החולים (אחוזים)					סך כל המבוטחים (מספרים)	צורת יישוב ויישוב
מאוחדת	מכבי	לאומית	כללית	סך הכל		
18.2	5.2	0.5	76.1	100.0	10,726	בסמ"ה
0.6	10.3	1.3	87.8	100.0	7,914	בסמת טבעון
12.9	2.8	26.4	58.0	100.0	8,433	בענה
5.3	0.5	20.6	73.7	100.0	6,252	ג'ולס
1.8	16.9	0.7	80.7	100.0	10,188	ג'לג'וליה
8.7	0.6	21.0	69.8	100.0	10,652	דייר חנא
11.0	1.5	31.4	56.2	100.0	7,076	זמר
17.3	2.8	1.0	79.0	100.0	8,558	זרזיר
9.4	1.8	20.5	68.3	100.0	6,378	חורפיש
0.1	0.3	16.2	83.5	100.0	6,778	טובא-זנגרייה
2.9	11.6	0.6	84.9	100.0	6,568	יאנוח-ג'ת
11.8	6.8	19.2	62.2	100.0	8,705	כסרא-סמיע
30.5	4.9	1.6	63.0	100.0	5,869	כעביה-טבאש-חג'אג'רה
1.3	7.6	11.8	79.4	100.0	10,667	כפר יאסיף
10.1	1.2	5.2	83.5	100.0	8,798	משהד
7.9	4.5	17.2	70.4	100.0	5,713	עיילבון
9.3	1.9	0.6	88.2	100.0	8,412	עילוט
2.0	6.2	27.0	64.8	100.0	5,905	פקיעין (בוקייעה)
17.4	14.6	6.9	61.2	100.0	8,342	ראמה
1.9	1.9	0.2	96.0	100.0	6,418	שבלי - אום אל-גנם
23.2	0.7	0.4	75.8	100.0	10,868	שגב-שלום
15.8	0.3	28.2	55.8	100.0	7,318	שעב
13.4	3.5	8.7	74.4	100.0	73,560	4,999 - 2,000
0.5	16.2	4.1	79.1	100.0	2,819	אבטין
3.4	0.8	1.4	94.4	100.0	4,022	אום בטין
5.1	0.4	31.8	62.7	100.0	3,304	אל סייד
3.5	6.5	22.0	68.0	100.0	3,134	ג'ש (גוש חלב)
2.6	2.6	15.8	79.1	100.0	3,872	כאוכב אבו אל-היג'א
45.9	0.9	0.1	53.1	100.0	3,793	כפר ברא
1.0	2.4	0.1	96.6	100.0	3,366	כפר כמא
36.5	0.1	0.3	63.0	100.0	2,769	כפר מצר
7.4	0.4	0.0	92.1	100.0	4,201	מוקיבלה
1.0	0.5	4.1	94.4	100.0	3,939	מזרעה

לוח 34ב (המשך)

התפלגות לפי קופת החולים (אחוזים)					סך כל המבוטחים (מספרים)	צורת יישוב ויישוב
מאוחדת	מכבי	לאומית	כללית	סך הכל		
6.1	10.9	25.6	57.4	100.0	4,078	מסעדה
15.6	2.0	6.9	75.5	100.0	3,186	מעיליא
21.4	0.8	0.2	77.6	100.0	2,406	נאעורה
38.1	8.6	24.0	29.3	100.0	4,118	סאג'ור
0.8	1.2	0.7	97.2	100.0	2,950	סולם
5.2	0.1	23.2	71.4	100.0	3,490	סלמה
0.1	0.2	0.0	99.7	100.0	2,686	ע'ג'ר
21.5	0.5	0.2	77.8	100.0	3,286	עוזייר
5.2	2.1	1.4	91.3	100.0	3,500	עין נקובא
57.3	4.8	3.7	34.2	100.0	2,369	עין קנייא
19.3	12.3	9.6	58.7	100.0	3,372	פסוטה
9.3	1.0	5.4	84.2	100.0	2,900	שייח' דנון
6.3	20.0	5.4	68.3	100.0	644,396	יישובים כפריים יהודים - סה"כ
6.9	22.4	4.0	66.7	100.0	291,277	מושבים
11.9	20.6	7.5	60.0	100.0	27,572	מושבים שיתופיים
2.0	11.6	1.2	85.1	100.0	173,174	קיבוצים
7.7	23.0	5.3	64.0	100.0	3,212	יישובים מוסדיים יהודיים
8.6	24.6	5.5	61.3	100.0	48,684	יישובים יהודיים קטנים
9.3	24.6	15.9	50.2	100.0	100,477	ישובים כפריים קהילתיים
7.4	2.5	3.8	86.2	100.0	39,535	יישובים לא יהודיים קטנים
5.3	2.6	6.6	85.5	100.0	79,927	אוכלוסייה מחוץ ליישובים
5.3	2.1	6.6	86.0	100.0	78,272	מזה: שבטי בדווים
15.7	30.1	6.6	47.5	100.0	5,297	כתובת לא ידועה

לוח 35א: חברות בקופות החולים לפי מועצה אזורית, 31.12.2018

התפלגות לפי קופת החולים (אחוזים)					סך כל המבוטחים (מספרים)	מועצה אזורית
מאוחדת	מכבי	לאומית	כללית	סך הכל		
						סך הכל
8.4	19.3	6.5	65.8	100.0	867,646	
2.6	1.2	13.5	82.7	100.0	11,853	אל קסום
18.8	0.7	1.2	79.4	100.0	8,099	אל-בטוף
9.3	29.4	29.9	31.5	100.0	2,073	אלונה
0.8	14.9	0.5	83.8	100.0	13,717	אשכול
8.5	18.6	6.8	66.1	100.0	21,079	באר טוביה
12.9	1.0	0.6	85.5	100.0	8,293	בוסתן-אל-מרג'
1.4	16.3	2.0	80.3	100.0	9,799	בני שמעון
0.6	6.3	0.4	92.7	100.0	12,882	בקעת בית שאן
11.9	23.9	1.1	63.1	100.0	7,428	ברנר
11.3	31.6	3.4	53.7	100.0	4,686	גדרות
1.5	14.4	3.6	80.4	100.0	16,924	גולן
31.5	26.2	8.3	34.0	100.0	23,359	גוש עציון
11.0	25.6	2.6	60.8	100.0	25,806	גזר
8.0	35.3	2.2	54.5	100.0	5,522	גן רווה
6.3	32.5	3.1	58.0	100.0	30,459	דרום השרון
3.4	4.7	0.8	91.2	100.0	29,836	הגלבוע
0.6	11.1	2.0	86.4	100.0	16,900	הגליל העליון
4.2	8.2	5.7	81.9	100.0	11,754	הגליל התחתון
0.8	4.3	0.3	94.6	100.0	3,529	הערבה התיכונה
21.1	19.5	28.6	30.8	100.0	8,844	הר חברון
1.9	21.1	2.1	75.0	100.0	12,278	זבולון
1.9	16.3	1.7	80.1	100.0	4,129	חבל אילות
10.8	24.1	5.0	60.1	100.0	5,428	חבל יבנה
7.9	30.3	4.1	57.7	100.0	21,009	חבל מודיעין
6.7	19.1	6.3	67.9	100.0	16,895	חוף אשקלון
5.9	28.0	2.7	63.4	100.0	28,645	חוף הכרמל
5.4	30.9	1.6	62.0	100.0	11,163	חוף השרון
4.1	19.4	3.0	73.6	100.0	8,342	יזאב
5.8	30.4	6.4	57.4	100.0	21,541	לב השרון

לוח 35א (המשך)

התפלגות לפי קופת החולים (אחוזים)					סך כל המבוטחים (מספרים)	מועצה אזורית
מאחדת	מכבי	לאומית	כללית	סך הכל		
4.0	17.4	6.9	71.7	100.0	11,564	לכיש
1.8	15.1	4.8	78.3	100.0	6,984	מבואות החרמון
0.5	12.6	2.1	84.9	100.0	11,107	מגידו
12.9	10.5	3.5	73.1	100.0	1,652	מגילות
2.4	17.2	3.9	76.5	100.0	28,148	מטה אשר
21.7	18.3	23.9	36.0	100.0	67,620	מטה בנימין
18.7	17.5	3.5	60.3	100.0	51,539	מטה יהודה
8.3	14.0	2.1	75.6	100.0	17,472	מנשה
7.3	17.4	8.8	66.5	100.0	10,506	מעלה יוסף
7.2	15.5	6.9	70.4	100.0	14,745	מרום הגליל
2.5	27.9	3.3	66.4	100.0	12,657	מרחבים
5.1	25.8	4.8	64.3	100.0	27,919	משגב
9.3	1.3	2.3	87.1	100.0	7,675	נווה מדבר
17.0	15.0	2.3	65.7	100.0	9,055	נחל שורק
2.5	30.6	1.6	65.4	100.0	10,205	עזתה
2.7	6.2	2.4	88.7	100.0	13,073	עמק הירדן
5.8	21.8	3.4	69.1	100.0	37,647	עמק חפר
1.1	19.1	1.1	78.7	100.0	37,143	עמק יזרעאל
18.4	19.7	2.6	59.3	100.0	14,844	עמק לוד
1.7	10.1	4.2	84.0	100.0	5,430	ערבות הירדן
1.2	13.4	0.4	84.9	100.0	6,557	רמת נגב
5.3	28.9	23.9	41.8	100.0	42,613	שומרון
2.0	14.2	2.9	81.0	100.0	7,332	שער הנגב
6.9	15.6	5.6	71.8	100.0	10,681	שפיר
1.8	8.9	1.9	87.4	100.0	1,206	תמר

לוח 35ב: חברות בקופות החולים לפי מועצה אזורית, 31.12.2019

התפלגות לפי קופת החולים (אחוזים)					סך כל המבוטחים (מספרים)	מועצה אזורית
מאוחדת	מכבי	לאומית	כללית	סך הכל		
						סך הכל
8.4	19.6	6.4	65.6	100.0	888,173	
3.3	1.1	13.5	82.0	100.0	12,568	אל קסום
19.2	0.8	0.8	79.2	100.0	8,267	אל-בטוף
9.2	29.5	29.2	32.1	100.0	2,078	אלונה
0.9	15.5	0.5	83.1	100.0	13,955	אשכול
8.4	18.9	6.9	65.8	100.0	21,342	באר טוביה
13.0	1.1	0.5	85.4	100.0	8,389	בוסתן-אל-מרג'
1.6	16.8	1.9	79.8	100.0	10,140	בני שמעון
0.6	6.8	0.3	92.3	100.0	13,199	בקעת בית שאן
11.6	24.2	0.9	63.3	100.0	7,394	ברנר
11.2	31.3	3.5	54.1	100.0	4,675	גדרות
1.5	15.0	3.6	79.9	100.0	17,320	גולן
31.0	26.5	8.3	34.3	100.0	23,870	גוש עציון
10.5	25.9	2.5	61.0	100.0	26,084	גזר
7.9	36.4	2.3	53.4	100.0	5,686	גן רווה
6.3	32.7	3.0	58.1	100.0	30,924	דרום השרון
3.4	4.7	0.8	91.1	100.0	30,458	הגלבוע
0.6	11.4	2.1	85.9	100.0	17,288	הגליל העליון
4.1	8.5	5.5	81.8	100.0	12,000	הגליל התחתון
0.7	4.6	0.3	94.5	100.0	3,655	הערבה התיכונה
21.3	19.8	27.1	31.8	100.0	9,154	הר חברון
1.9	21.5	2.0	74.6	100.0	12,461	זבולון
1.8	16.6	1.5	80.1	100.0	4,227	חבל אילות
10.7	24.7	4.8	59.9	100.0	5,503	חבל יבנה
7.8	30.5	4.1	57.6	100.0	21,012	חבל מודיעין
6.7	19.7	6.0	67.6	100.0	17,208	חוף אשקלון
5.6	28.7	2.6	63.1	100.0	29,922	חוף הכרמל
5.3	31.1	1.7	61.8	100.0	11,158	חוף השרון
4.0	19.9	2.8	73.3	100.0	8,507	יזאב
5.8	30.6	6.2	57.5	100.0	21,513	לב השרון

לוח 335 (המשך)

התפלגות לפי קופת החולים (אחוזים)					סך כל המבוטחים (מספרים)	מועצה אזורית
מאחדת	מכבי	לאומית	כללית	סך הכל		
4.1	17.8	6.3	71.8	100.0	12,205	לכיש
1.6	15.2	4.8	78.3	100.0	7,112	מבואות החרמון
0.5	12.7	1.9	84.9	100.0	11,286	מגידו
14.0	12.0	3.1	70.9	100.0	1,809	מגילות
3.1	17.4	3.7	75.7	100.0	28,538	מטה אשר
21.3	18.8	23.6	36.3	100.0	69,659	מטה בנימין
18.3	17.9	3.6	60.1	100.0	53,759	מטה יהודה
8.2	14.5	2.1	75.2	100.0	18,087	מנשה
7.2	17.4	8.5	66.8	100.0	10,679	מעלה יוסף
7.8	15.3	6.5	70.3	100.0	14,908	מרום הגליל
2.6	28.5	3.0	65.9	100.0	12,790	מרחבים
5.2	25.8	4.7	64.3	100.0	28,532	משגב
9.5	1.3	2.4	86.8	100.0	8,226	נווה מדבר
17.2	14.7	2.2	65.9	100.0	9,315	נחל שורק
2.7	30.1	1.7	65.5	100.0	10,339	עזתה
2.6	6.3	2.4	88.6	100.0	13,185	עמק הירדן
5.6	21.9	3.3	69.1	100.0	37,947	עמק חפר
1.1	19.2	1.0	78.7	100.0	37,595	עמק יזרעאל
18.9	19.5	2.5	59.1	100.0	15,093	עמק לוד
1.5	10.5	3.8	84.2	100.0	5,671	ערבות הירדן
1.1	14.1	0.5	84.3	100.0	6,699	רמת נגב
5.0	29.5	23.6	42.0	100.0	44,866	שומרון
1.8	14.3	3.0	80.9	100.0	7,689	שער הנגב
7.4	15.6	5.5	71.4	100.0	10,976	שפיר
1.7	9.6	1.8	86.9	100.0	1,251	תמר

לוח 36א: חברות בקופות החולים לפי מחוז ונפה, 31.12.2018

התפלגות לפי קופת החולים (אחוזים)					סך כל המבוטחים (מספרים)	מחוז ונפה
מאחדת	מכבי	לאומית	כללית	סך הכל		
13.9	26.0	8.2	51.9	100.0	8,791,551	סך הכל
37.0	12.1	9.5	41.4	100.0	1,123,504	ירושלים
37.0	12.1	9.5	41.4	100.0	1,123,504	ירושלים
8.9	12.9	9.3	69.0	100.0	1,448,805	הצפון
5.0	16.1	11.9	67.0	100.0	118,345	צפת
7.2	6.9	11.6	74.4	100.0	114,826	כינרת
7.7	13.6	4.7	74.0	100.0	518,415	יזרעאל
11.0	12.6	11.4	65.0	100.0	646,246	עכו
6.7	14.9	17.6	60.7	100.0	50,973	גולן
11.3	24.6	5.9	58.1	100.0	999,744	חיפה
8.0	32.3	5.5	54.1	100.0	564,572	חיפה
15.7	14.5	6.5	63.3	100.0	435,172	חדרה
10.9	32.1	5.9	51.1	100.0	2,118,672	המרכז
8.3	26.2	10.9	54.6	100.0	460,385	השרון
9.3	34.9	4.5	51.3	100.0	736,628	פתח תקוה
10.8	31.0	5.1	53.1	100.0	338,899	רמלה
15.1	33.8	4.2	46.9	100.0	582,760	רחובות
7.8	48.3	6.0	37.9	100.0	1,382,440	תל אביב
7.8	48.3	6.0	37.9	100.0	1,382,440	תל אביב
8.3	22.2	10.3	59.2	100.0	1,284,999	הדרום
13.7	26.0	14.3	46.0	100.0	545,742	אשקלון
4.3	19.4	7.3	69.0	100.0	739,257	באר שבע
26.9	20.2	19.0	33.9	100.0	428,384	יהודה ושומרון
15.8	33.9	5.8	44.4	100.0	5,003	כתובת לא ידועה

לוח 36: חברות בקופות החולים לפי מחוז ונפה, 31.12.2019

התפלגות לפי קופת החולים (אחוזים)					סך כל המבוטחים (מספרים)	מחוז ונפה
מאוחדת	מכבי	לאומית	כללית	סך הכל		
13.8	26.4	8.1	51.7	100.0	8,945,362	סך הכל
36.6	12.5	9.5	41.4	100.0	1,149,257	ירושלים
36.6	12.5	9.5	41.4	100.0	1,149,257	ירושלים
9.0	13.1	9.0	68.9	100.0	1,468,852	הצפון
5.3	16.4	11.7	66.6	100.0	119,417	צפת
7.3	7.3	11.4	74.0	100.0	116,305	כינרת
7.8	13.9	4.5	73.9	100.0	526,583	זרעאל
11.2	12.7	11.1	65.0	100.0	654,701	עכו
6.9	15.1	17.4	60.6	100.0	51,846	גולן
11.4	25.0	5.8	57.8	100.0	1,017,899	חיפה
8.0	32.8	5.4	53.8	100.0	569,044	חיפה
15.7	15.1	6.3	62.9	100.0	448,855	חדרה
10.8	32.6	5.7	50.9	100.0	2,150,455	המרכז
8.3	26.7	10.6	54.3	100.0	467,395	השרון
9.1	35.4	4.3	51.2	100.0	751,313	פתח תקוה
10.7	31.4	5.0	52.9	100.0	343,246	רמלה
14.8	34.3	4.0	46.8	100.0	588,501	רחובות
7.7	48.9	5.8	37.6	100.0	1,401,239	תל אביב
7.7	48.9	5.8	37.6	100.0	1,401,239	תל אביב
8.3	22.4	10.0	59.3	100.0	1,310,450	הדרום
13.5	26.4	13.9	46.2	100.0	555,176	אשקלון
4.5	19.5	7.1	68.9	100.0	755,274	באר שבע
26.4	20.6	18.7	34.3	100.0	441,739	יהודה ושומרון
15.7	29.4	6.6	48.3	100.0	5,471	כתובת לא ידועה

לוח 37א: מבוטחים תושבי הפריפריה*, לפי גיל ומין, נובמבר 2018

מאוחדת	מכבי	לאומית	כללית	סך הכל	גיל
--------	------	--------	-------	--------	-----

סך הכל

103,289	182,796	126,927	870,910	1,283,922	סך הכל
2,196	3,285	2,467	18,159	26,107	עד שנה
8,493	12,915	9,462	72,118	102,988	5-1
20,778	32,381	22,803	166,084	242,046	15-5
18,718	27,941	21,837	131,191	199,687	25-15
14,917	23,739	18,477	126,107	183,240	35-25
13,294	21,975	15,010	110,996	161,275	45-35
11,055	25,705	14,356	86,359	137,475	55-45
7,151	17,450	11,549	73,704	109,854	65-55
4,234	11,072	6,719	53,048	75,073	75-65
1,873	4,929	3,115	24,537	34,454	85-75
580	1,404	1,132	8,607	11,723	+85

גברים

52,818	90,430	64,306	433,012	640,566	סך הכל
1,151.0	1,728.0	1,287	9,399	13,565	עד שנה
4,443.0	6,565.0	4,884	37,197	53,089	5-1
10,587.0	16,637.0	11,727	85,443	124,394	15-5
9,577.0	13,728.0	10,962	64,973	99,240	25-15
7,825.0	12,060.0	9,740	62,504	92,129	35-25
6,816.0	10,325.0	7,720	55,125	79,986	45-35
5,809.0	12,700.0	7,230	42,834	68,573	55-45
3,567.0	8,780.0	5,784	35,758	53,889	65-55
1,993.0	5,217.0	3,281	25,560	36,051	75-65
821.0	2,135.0	1,265	10,949	15,170	85-75
229.0	555.0	426	3,270	4,480	+85

נשים

50,471	92,366	62,621	437,898	643,356	סך הכל
1,045	1,557	1,180	8,760	12,542	עד שנה
4,050	6,350	4,578	34,921	49,899	5-1
10,191	15,744	11,076	80,641	117,652	15-5
9,141	14,213	10,875	66,218	100,447	25-15
7,092	11,679	8,737	63,603	91,111	35-25
6,478	11,650	7,290	55,871	81,289	45-35
5,246	13,005	7,126	43,525	68,902	55-45
3,584	8,670	5,765	37,946	55,965	65-55
2,241	5,855	3,438	27,488	39,022	75-65
1,052	2,794	1,850	13,588	19,284	85-75
351	849	706	5,337	7,243	+85

* ראו פרק הגדרות.

לוח 37ב: מבוטחים תושבי הפריפריה*, לפי גיל ומין, נובמבר 2019

מאוחדת	מכבי	לאומית	כללית	סך הכל	גיל
סך הכל					
106,909	188,853	125,234	885,245	1,306,241	סך הכל
2,217	3,368	2,319	17,707	25,611	עד שנה
8,792	13,411	9,229	72,980	104,412	5-1
21,272	33,016	22,154	168,997	245,439	15-5
19,329	28,596	21,297	133,003	202,225	25-15
15,526	24,985	18,181	126,645	185,337	35-25
13,468	21,976	14,807	112,853	163,104	45-35
11,627	26,667	14,195	88,773	141,262	55-45
7,475	18,325	11,679	74,546	112,025	65-55
4,646	11,965	7,103	55,443	79,157	75-65
1,953	5,097	3,138	25,490	35,678	85-75
604	1,447	1,132	8,808	11,991	+85
גברים					
54,645	93,572	63,535	440,821	652,573	סך הכל
1,148.0	1,746.0	1,223	9,141	13,258	עד שנה
4,588.0	6,903.0	4,770	37,684	53,945	5-1
10,884.0	16,997.0	11,404	86,878	126,163	15-5
9,843.0	14,154.0	10,740	66,249	100,986	25-15
8,172.0	12,643.0	9,586	62,962	93,363	35-25
6,915.0	10,437.0	7,614	56,067	81,033	45-35
6,076.0	13,012.0	7,170	44,253	70,511	55-45
3,721.0	9,249.0	5,815	36,046	54,831	65-55
2,214.0	5,646.0	3,482	26,680	38,022	75-65
854.0	2,220.0	1,303	11,474	15,851	85-75
230.0	565.0	428	3,387	4,610	+85
נשים					
52,264	95,281	61,699	444,424	653,668	סך הכל
1,069	1,622	1,096	8,566	12,353	עד שנה
4,204	6,508	4,459	35,296	50,467	5-1
10,388	16,019	10,750	82,119	119,276	15-5
9,486	14,442	10,557	66,754	101,239	25-15
7,354	12,342	8,595	63,683	91,974	35-25
6,553	11,539	7,193	56,786	82,071	45-35
5,551	13,655	7,025	44,520	70,751	55-45
3,754	9,076	5,864	38,500	57,194	65-55
2,432	6,319	3,621	28,763	41,135	75-65
1,099	2,877	1,835	14,016	19,827	85-75
374	882	704	5,421	7,381	+85

* ראו פרק הגדרות.

לוח 38א: מבוטחים שאינם תושבי הפריפריה*, לפי גיל ומין, נובמבר 2018

מאוחדת	מכבי	לאומית	כללית	סך הכל	גיל
--------	------	--------	-------	--------	-----

סך הכל

1,102,979	2,073,801	589,960	3,655,979	7,422,719	סך הכל
27,158	38,603	13,994	79,707	159,462	עד שנה
106,572	154,291	51,332	313,988	626,183	5-1
240,175	365,705	115,601	644,311	1,365,792	15-5
175,764	277,337	91,538	450,306	994,945	25-15
138,669	266,921	77,985	514,496	998,071	35-25
124,387	265,315	62,725	472,829	925,256	45-35
110,718	277,240	57,754	318,922	764,634	55-45
82,823	195,292	53,737	320,046	651,898	65-55
62,409	148,022	39,549	298,259	548,239	75-65
25,569	63,782	18,334	162,296	269,981	85-75
8,735	21,293	7,411	80,819	118,258	+85

גברים

551,023	1,009,417	296,264	1,788,626	3,645,330	סך הכל
13,934	19,858	7,127	40,747	81,666	עד שנה
54,680	78,971	26,496	161,367	321,514	5-1
123,143	187,105	59,463	329,745	699,456	15-5
87,458	135,887	46,291	222,474	492,110	25-15
70,355	130,430	41,156	254,502	496,443	35-25
61,375	124,516	31,744	237,852	455,487	45-35
55,770	133,141	28,285	156,999	374,195	55-45
40,245	94,217	26,531	149,444	310,437	65-55
29,277	68,672	18,682	137,711	254,342	75-65
11,431	28,333	7,850	68,371	115,985	85-75
3,355	8,287	2,639	29,414	43,695	+85

נשים

551,956	1,064,384	293,696	1,867,353	3,777,389	סך הכל
13,224	18,745	6,867	38,960	77,796	עד שנה
51,892	75,320	24,836	152,621	304,669	5-1
117,032	178,600	56,138	314,566	666,336	15-5
88,306	141,450	45,247	227,832	502,835	25-15
68,314	136,491	36,829	259,994	501,628	35-25
63,012	140,799	30,981	234,977	469,769	45-35
54,948	144,099	29,469	161,923	390,439	55-45
42,578	101,075	27,206	170,602	341,461	65-55
33,132	79,350	20,867	160,548	293,897	75-65
14,138	35,449	10,484	93,925	153,996	85-75
5,380	13,006	4,772	51,405	74,563	+85

* ראו פרק הגדרות.

לוח 38ב: מבוטחים שאינם תושבי הפריפריה*, לפי גיל ומין, נובמבר 2019

מאוחדת	מכבי	לאומית	כללית	סך הכל	גיל
סך הכל					
1,114,587	2,148,349	587,078	3,712,638	7,562,652	סך הכל
26,673	38,743	13,313	77,832	156,561	עד שנה
106,557	158,177	51,802	317,144	633,680	5-1
240,874	374,922	115,441	664,451	1,395,688	15-5
180,024	289,996	90,688	459,231	1,019,939	25-15
139,886	279,888	76,387	510,940	1,007,101	35-25
121,748	267,166	62,251	485,050	936,215	45-35
113,724	288,847	56,761	328,780	788,112	55-45
83,732	203,600	53,366	316,579	657,277	65-55
65,550	157,531	41,102	307,693	571,876	75-65
26,793	66,937	18,382	163,048	275,160	85-75
9,026	22,542	7,585	81,890	121,043	+85
גברים					
557,708	1,047,700	295,480	1,818,602	3,719,490	סך הכל
13,651	19,846	6,822	40,098	80,417	עד שנה
54,737	80,889	26,617	162,786	325,029	5-1
123,559	191,909	59,480	340,211	715,159	15-5
90,127	143,539	46,153	228,193	508,012	25-15
71,258	136,884	40,429	252,572	501,143	35-25
60,202	126,637	31,698	242,615	461,152	45-35
56,991	137,638	27,847	163,402	385,878	55-45
40,977	98,702	26,375	148,035	314,089	65-55
30,712	72,889	19,431	141,781	264,813	75-65
12,004	29,860	7,945	69,090	118,899	85-75
3,490	8,907	2,683	29,819	44,899	+85
נשים					
556,879	1,100,649	291,598	1,894,036	3,843,162	סך הכל
13,022	18,897	6,491	37,734	76,144	עד שנה
51,820	77,288	25,185	154,358	308,651	5-1
117,315	183,013	55,961	324,240	680,529	15-5
89,897	146,457	44,535	231,038	511,927	25-15
68,628	143,004	35,958	258,368	505,958	35-25
61,546	140,529	30,553	242,435	475,063	45-35
56,733	151,209	28,914	165,378	402,234	55-45
42,755	104,898	26,991	168,544	343,188	65-55
34,838	84,642	21,671	165,912	307,063	75-65
14,789	37,077	10,437	93,958	156,261	85-75
5,536	13,635	4,902	52,071	76,144	+85

* ראו פרק הגדרות.

לוח 39א: מספר המבוטחים המשוקלל לפי קופת חולים ולפי מועד החישוב, 2018

מאחדת	מכבי	לאומית	כללית	סך הכל	מועד החישוב
מספרים מוחלטים					
1,099,410	2,263,688	714,018	4,918,204	8,995,319	1.1.2018
1,103,299	2,271,033	715,303	4,926,702	9,016,337	1.2.2018
1,106,271	2,280,711	715,562	4,931,379	9,033,923	1.3.2018
1,107,231	2,282,564	716,008	4,933,226	9,039,028	1.4.2018
1,111,051	2,294,807	717,696	4,949,212	9,072,766	1.5.2018
1,114,535	2,301,857	719,100	4,956,289	9,091,783	1.6.2018
1,114,587	2,305,623	719,356	4,955,851	9,095,417	1.7.2018
1,118,263	2,311,805	720,914	4,963,840	9,114,823	1.8.2018
1,120,352	2,321,831	722,273	4,968,203	9,132,659	1.9.2018
1,121,833	2,324,974	723,476	4,972,157	9,142,441	1.10.2018
1,124,273	2,337,328	724,603	4,980,049	9,166,253	1.11.2018
1,128,228	2,344,904	726,221	4,987,253	9,186,606	1.12.2018
אחוזים					
12.222	25.165	7.938	54.675	100.000	1.1.2018
12.237	25.188	7.933	54.642	100.000	1.2.2018
12.246	25.246	7.921	54.587	100.000	1.3.2018
12.250	25.252	7.921	54.577	100.000	1.4.2018
12.246	25.293	7.911	54.550	100.000	1.5.2018
12.259	25.318	7.909	54.514	100.000	1.6.2018
12.255	25.349	7.909	54.487	100.000	1.7.2018
12.269	25.363	7.909	54.459	100.000	1.8.2018
12.268	25.423	7.909	54.400	100.000	1.9.2018
12.271	25.431	7.913	54.385	100.000	1.10.2018
12.265	25.499	7.905	54.330	100.000	1.11.2018
12.281	25.525	7.905	54.289	100.001	1.12.2018

לוח 39ב: מספר המבוטחים המשוקלל לפי קופת חולים ולפי מועד החישוב, 2019

מאחדת	מכבי	לאומית	כללית	סך הכל	מועד החישוב
מספרים מוחלטים					
1,128,352	2,352,556	726,167	4,989,460	9,196,534	1.1.2019
1,132,083	2,359,972	727,844	4,997,345	9,217,244	1.2.2019
1,133,972	2,370,895	727,393	5,000,845	9,233,105	1.3.2019
1,135,402	2,372,845	727,942	5,001,989	9,238,178	1.4.2019
1,138,408	2,387,344	728,223	5,018,625	9,272,600	1.5.2019
1,140,384	2,392,767	729,287	5,023,080	9,285,518	1.6.2019
1,140,732	2,399,666	728,038	5,026,027	9,294,463	1.7.2019
1,143,764	2,406,252	729,500	5,031,809	9,311,326	1.8.2019
1,144,760	2,418,424	727,955	5,039,416	9,330,556	1.9.2019
1,146,704	2,422,334	729,014	5,043,210	9,341,261	1.10.2019
1,146,924	2,434,066	727,413	5,050,980	9,359,384	1.11.2019
1,151,708	2,443,593	729,266	5,060,770	9,385,338	1.12.2019
אחוזים					
12.269	25.581	7.896	54.254	100.000	1.1.2019
12.282	25.604	7.897	54.217	100.000	1.2.2019
12.282	25.678	7.878	54.162	100.000	1.3.2019
12.290	25.685	7.880	54.145	100.000	1.4.2019
12.277	25.746	7.854	54.123	100.000	1.5.2019
12.281	25.769	7.854	54.096	100.000	1.6.2019
12.273	25.818	7.833	54.076	100.000	1.7.2019
12.284	25.842	7.834	54.040	100.000	1.8.2019
12.269	25.919	7.802	54.010	100.000	1.9.2019
12.276	25.932	7.804	53.988	100.000	1.10.2019
12.254	26.007	7.772	53.967	100.000	1.11.2019
12.272	26.036	7.770	53.922	100.000	1.12.2019

נספחים

נספח 1
תיקונים בחוק ביטוח בריאות ממלכתי בשנים 2015-2018

2015

מס' תיקון	סעיף החוק	התקבל בכנסת ביום	תחולה
56	סעיף 8 - פטור מתשלום השתתפות עצמית בעבור שירותים הניתנים בשל בגיעה בעבודה.	30 בנובמבר 2015	1 בינואר 2016

2016

מס' תיקון	סעיף החוק	התקבל בכנסת ביום	תחולה
57	סעיף 40ב - מסירת מידע מרשויות המדינה	18 ביולי 2016	27 ביולי 2016
58	סעיף 17 - אופן חלוקת התקבולים	5 באוגוסט 2016	11 באוגוסט 2016
59	סעיף 8(א2)(4) - שינויים בשירותי הבריאות ותשלומים	29 בדצמבר 2016	1 בינואר 2017

2017

מס' תיקון	סעיף החוק	התקבל בכנסת ביום	תחולה
60	תוספת שלישית, סעיף 3(1)(2) מוגבלות שכלית	6 בינואר 2017	10 בינואר 2017
61	סעיף 8(א1)(2)(ג)(4) וסעיף 14 קצבת אזרח ותיק	13 בפברואר 2017	17 בפברואר 2017
62	סעיף 29(ב)(2) וסעיף 29א שליטה בתאגיד	4 בדצמבר 2017	7 בדצמבר 2017

2018

מס' תיקון	סעיף החוק	התקבל בכנסת ביום	תחולה
63	תוספת סעיף 21ד ניפוק תכשיר מרשם שניתן במרשם אלקטרוני	6 בנובמבר 2018	11 בפברואר 2019

2019 - אין תיקוני חקיקה

נספח 2:
הרשויות המקומיות שבפריפריה לצורך חישוב מספר המבוטחים המשוקלל

אשכול	שם רשות מקומית	סמל רשות מקומית	אשכול	שם רשות מקומית	סמל רשות מקומית
4	יבנאל	46	1	אילת	2600
4	בועיינה-נוג'ידאת	482	1	חבל אילות	10053
4	אשכול	10038	2	הערבה התיכונה	10054
4	שגב-שלום	1286	2	מג'דל שמש	4201
4	בקעת בית שאן	10007	2	עין קנייא	4502
4	מיתר	1268	2	מסעדה	4203
4	עיילבון	530	2	בוקעאתא	4001
4	חורה	1303	2	מצפה רמון	99
4	בית שאן	9200	2	ע'ג'ר	4501
4	דייר חנא	492	2	מטולה	43
4	מגילות ים המלח	10074	3	קריית שמונה	2800
4	ירכא	502	3	תמר	10051
4	נחף	522	3	הגליל העליון	10001
4	כפר כמא	508	3	קצרין	4100
4	שעב	538	3	מבואות החרמון	10055
4	עראבה	531	3	גולן	10071
4	לקיה	1060	3	יסוד המעלה	29
4	כרמיאל	1139	3	טובא-זנגריה	962
4	נהריה	9100	3	צפת	8000
4	ג'ולס	485	3	חצור הגלילית	2034
4	שגור	516	3	ג'ש (גוש חלב)	487
4	תל שבע	1054	3	פסוטה	535
4	הגליל התחתון	10003	3	ראש פינה	26
4	מטה אשר	10004	3	ירוחם	831
4	אבו סנאן	473	3	רמת נגב	10048
4	אופקים	31	3	מעלה יוסף	10052
4	כפר יאסיף	507	3	דימונה	2200
4	טורעאן	498	3	מרום הגליל	10002
4	קריית ארבע	3611	3	חורפיש	496
4	ערבות הירדן	10075	3	ערד	2560
4	אל-בטוף	10065	4	ערערה-בנגב	1192
4	סח'נין	7500	4	מנחמיה	48
4	עומר	666	4	בית ג'ן	480
4	ג'דיידה-מכר	1292	4	פקיעין (בוקייעה)	536
4	מזרעה	517	4	כסיפה	1059
4	כפר תבור	47	4	שלומי	812
4	שבלי - אום אל-גנם	913	4	מגדל	65
4	מרחבים	10042	4	מעיליא	518
4	היג'א	505	4	כסרא-סמיע	1296
4	הגלבוע	10008	4	מעלות-תרשיחא	1063
4	משגב	10056	4	כפר ורדים	1263
4	להבים	1271	4	עמק הירדן	10006
4	כאבול	504	4	סאג'ור	525
4	דבוריה	489	4	יאנוח-ג'ת	1295
4	טמרה	8900	4	הר חברון	10078
4	כפר מנדא	510	4	טבריה	6700
4	עכו	7600	4	ראמה	543
			4	מגאר	481