



המוסד לביטוח לאומי
מינהל המחקר והתכנון

ממוצעי שכר והכנסה לפי יישוב ולפי משתנים כלכליים שונים 2007

ז'ק בנדלק

סקרים תקופתיים 223

ירושלים, תשרי התש"ע, אוקטובר 2009
www.btl.gov.il

פתח דבר

מינהל המחקר והתכנון מגיש לציבור פרסום נוסף המוקדש להצגת נתונים מקיפים על שכר והכנסות ועל התפלגויותיהם לפי יישובים ולפי משתנים דמוגרפיים וכלכליים שונים בשנת 2007.

חוברת זו היא המשך והרחבה לקודמותיה, שהאחרונה בהן כללה נתונים לשנת 2006 (סקר מס' 219), והיא עוסקת בביטוח, בתעסוקה ובשכר בהיבט כלל ארצי ובהיבט המקומי.

הנתונים שבפרסום זה מתקבלים לאחר הפגשתם של קבצים מינהליים שונים העומדים לרשות המוסד לביטוח לאומי, כגון קובץ השכר, קובץ הגבייה מלא-שכירים, קובץ המעסיקים וקובצי הגמלאות. רוב העיבודים נעשו באמצעות קובץ הבריאות המרכז באופן שוטף פרטים אישיים שונים על כל תושבי מדינת ישראל.

תודתי נתונה לד"ר ז'ק בנדלק, מנהל תחום מחקרי בריאות ושכר במינהל המחקר והתכנון, על עבודתו המקצועית בריכוז הנתונים ועל יכולתו להביא מידע חשוב זה לפרסום בהיקף ובגיוון מרביים.

יבואו על התודה והברכה עובדי מחלקת יישומי הבריאות במינהל תקשוב מערכות מידע, שהכינו וערכו את העיבודים הממוכנים. תודה מיוחדת למר שאול נמרודי, מנהל תחום סקרים מיוחדים במינהל המחקר והתכנון, על העיבודים לפי יישוב ועל עיבוד מדדי-אי-השוויון והחלוקה לעשירונים; לגב' מיה עורב-הטל על העריכה הלשונית; ולגב' חיה רבין על עריכת הלוחות ועיצובם ועל ריכוז עבודת ההדפסה מתחילתה עד סופה.

ד"ר דניאל גוטליב
סמנכ"ל מחקר ותכנון

ת ק צ י ר

סקר זה מציג נתונים על שכר והכנסה, על תעסוקה ועל מעמד בעבודה לפי משתנים דמוגרפיים וכלכליים שונים, לשנת 2007. הוא עוסק באוכלוסיות העובדים השכירים והעובדים העצמאים המבוטחים במוסד לביטוח לאומי וכולל מידע על עשירונים ומדד אי-השוויון בהכנסות מעבודה לפי יישוב. נתוני השכר אינם מתוקנים לחלקיות המשרה.

בשנת 2007 היו רשומים בקובצי המוסד לביטוח לאומי כ-2.8 מיליון עובדים שכירים שונים שקיבלו שכר בעבור חודש אחד לפחות, כ-247 אלף עובדים עצמאיים וכ-36 אלף עובדים שהיו גם שכירים וגם עצמאים במהלך השנה.

להלן הממצאים העיקריים:

השכר הממוצע לחודש עבודה של השכירים ב-2007 היה 8,165 ש"ח. שכר הנשים לחודש עבודה (6,458 ש"ח) היה נמוך בכ-35% מהשכר הממוצע של הגברים (9,810 ש"ח).

השכר הממוצע לחודש בשנה של השכירים ב-2007 היה 6,743 ש"ח, כ-82% מהשכר הממוצע לחודש עבודה; זאת משום שיש עובדים שכירים שאינם עובדים שנה שלמה.

נמצא שמבין **חמש הערים הגדולות** (יותר מ-200,000 תושבים), ירושלים נמצאת בתחתית הרשימה עם שכר ממוצע לחודש עבודה בשיעור של כ-88% מהשכר הממוצע במשק. באשדוד, ראשון לציון, חיפה, ותל אביב, לעומת זאת, השתכרו שכר גבוה מהשכר הממוצע – 89%, 109%, 110% ו-118% בהתאמה.

התפלגות שכר השכירים לפי צורת היישוב מראה, כי השכר הממוצע ביישובים העירוניים הלא יהודיים הוא נמוך בכ-32% מהשכר הממוצע ביישובים היהודיים.

השכר הממוצע הגבוה ביותר נמדד לשכירים המתגוררים בסביון (16,581 ש"ח) ובקיסריה (14,826 ש"ח). השכר הנמוך ביותר נמדד אצל השכירים תושבי מודיעין עילית (4,202 ש"ח), ביתר עילית (4,462 ש"ח) ומגידל שמש (4,512 ש"ח).

בסקר גם מפורטים נתונים על **ההכנסה הממוצעת של העצמאים**. בשנת 2007 הסתכמה ההכנסה הממוצעת לחודש בשנה של העובדים העצמאיים ב-7,396 ש"ח, הכנסה הגבוהה ב-10% יותר מהשכר הממוצע המקביל לשכירים.

ההכנסה הגבוהה ביותר בקרב העצמאים נרשמה בסביון (16,341 ש"ח) ובנופית (14,602 ש"ח). ההכנסה הנמוכה ביותר נמצאה בעמנואל (3,554 ש"ח) וסג'ור (3,679 ש"ח).

מדד ג'יני לאי-שוויון התחלקות ההכנסה בקרב כלל השכירים בשנת 2007 הגיע ל-0.4754, בדומה לשנה הקודמת. בקרב העובדים העצמאיים עלה מדד ג'יני ב-1.7% ל-0.5315 בשנת 2007.

הסקר עוסק גם בהכנסות של משפחות עובדים. בשנת 2007 ההכנסה המשפחתית מעבודה שכירה ועצמאית הסתכמה ב-13,919 ש"ח בממוצע לשנה. בין חמש הערים הגדולות, ההכנסה הגבוהה ביותר נמצאה בתל אביב (18,702 ש"ח), ולאחר מכן בחיפה (17,389 ש"ח), בראשון לציון (17,157 ש"ח) ובאשדוד (12,024 ש"ח). בירושלים ההכנסה הממוצעת היתה נמוכה מהממוצע הארצי (9,659 ש"ח).

מספר העובדים שעבדו בו-זמנית אצל יותר ממעסיק אחד היה כ-173 אלף בשנת 2007, כלומר 7.5% מסך העובדים השכירים. אחוז הנשים העובדות ביותר ממקום עבודה אחד היה גבוה מזה של הגברים: כ-8.8% (לעומת 6.4% מהגברים).

מספר השכירים שהחליפו את מקום עבודתם במהלך 2007 הגיע לכ-560 אלף, שהם כרבע מכלל השכירים.

התפלגות ההכנסות לפי שנת עלייה מאפשרת להשוות את הכנסתם של העולים החדשים לכלל האוכלוסייה העובדת. הנתונים מורים כי ככל ששהותו של העולה בארץ קצרה יותר, כך הכנסתו לחודש עבודה נמוכה יותר. לדוגמה, בשנת 2007 השכר החודשי הממוצע של עולה שהגיע ארצה בשנים 2002-1990 היה גבוה ב-33% משכרו של מי שעלה ארצה בשנים 2007-2002, אך נמוך ב-18% מהשכר הממוצע של כל השכירים במשק.

חלוקת המשפחות לפי רמת הכנסתן במיון על פי עשירונים ומספר ילדים מעלה כי הכנסתם של שבעת העשירונים הראשונים קטנה מההכנסה הארצית הממוצעת. ההכנסה הממוצעת של המשפחות עולה עם מספר הילדים עד לשני ילדים, אך משנה כיוון במשפחות גדולות יותר. לדוגמה, ההכנסה הממוצעת במשפחות עם ארבעה ילדים ויותר נמוכה בכ-39% מההכנסה במשפחות עם שני ילדים.

תוכן העניינים

עמוד

1	מבוא
4	הגדרות
9	מקורות
11	שיטות עיבוד וחישוב
13	עיקרי הממצאים
13	1. שכר והכנסה לפי יישוב
25	2. הכנסה חציונית של שכיר ושל עצמאי
25	3. ריבוי משרות
26	4. ההכנסה של עובדים לפי מעמד בעבודה
28	5. השכר לפי ענף כלכלי ראשי ולפי מין
29	6. משך העבודה לפי ענף כלכלי ראשי
30	7. ההכנסות לפי גיל, מין ומעמד בעבודה
31	8. עובדים שפרשו מעבודתם בפרישה מוקדמת
32	9. עובדים שכירים ושכר ממוצע לפי גודל המעסיק
32	10. משפחות עובדים לפי עשירונים
35	לוחות

רשימת הלוחות

- לוח 1:** שכר ממוצע חודשי ושנתי של שכירים, אחוז השכירים ששכרם אינו גבוה משכר המינימום ומדד אי-השוויון, לפי צורת יישוב – 2006, 2007
- לוח 2:** שכר ממוצע חודשי ושנתי של שכירים, אחוז השכירים ששכרם אינו גבוה משכר המינימום ומדד אי-השוויון, לפי יישוב – 2006, 2007
- לוח 3:** שכר ממוצע חודשי ושנתי של שכירים, אחוז השכירים ששכרם אינו גבוה משכר המינימום ומדד אי-השוויון, לפי מועצה אזורית – 2006, 2007
- לוח 4:** שכר ממוצע חודשי ושנתי של שכירים, אחוז השכירים ששכרם אינו גבוה משכר המינימום ומדד אי-השוויון, לפי מחוז ונפה – 2006, 2007
- לוח 5:** שכר ממוצע חודשי ושנתי של שכירים לפי מין ולפי יישוב – 2006, 2007
- לוח 6:** שכר ממוצע חודשי ושנתי של שכירים לפי מין ולפי מועצה אזורית – 2006, 2007
- לוח 7:** שכר ממוצע חודשי ושנתי של שכירים לפי מין ולפי מחוז ונפה – 2006, 2007
- לוח 8:** קבוצת השכר של העובדים השכירים (ממוצע לחודש) לפי צורת יישוב – 2007
- לוח 9:** קבוצת השכר של העובדים השכירים (ממוצע לשנה) לפי צורת יישוב – 2007
- לוח 10:** שכר חודשי ושנתי ממוצע (ש"ח) של העולים השכירים לפי שנת עלייה ולפי צורת יישוב – 2007
- לוח 11:** שכר חודשי ושנתי ממוצע (ש"ח) של משפחות עובדים, לא כולל יחידים, לפי צורת יישוב – 2006, 2007
- לוח 12:** שכר חודשי ושנתי ממוצע (ש"ח) של משפחות עובדים, לא כולל יחידים, לפי מועצה אזורית – 2006, 2007
- לוח 13:** שכר חודשי ושנתי ממוצע (ש"ח) של משפחות עובדים, לא כולל יחידים, לפי מחוז ונפה – 2006, 2007
- לוח 14:** שכר חודשי ושנתי ממוצע (ש"ח) של משפחות עובדים של יחידים, לפי צורת יישוב – 2006, 2007
- לוח 15:** שכר חודשי ושנתי ממוצע (ש"ח) של משפחות עובדים של יחידים, לפי מועצה אזורית – 2006, 2007
- לוח 16:** שכר חודשי ושנתי ממוצע של משפחות עובדים של יחידים, לפי מחוז ונפה – 2006, 2007
- לוח 17:** ההכנסה הממוצעת לחודש בשנה של העצמאים, אחוז העצמאים המשתכרים עד מחצית השכר הממוצע ומדד ג'יני, לפי צורת יישוב – 2006, 2007
- לוח 18:** ההכנסה הממוצעת לחודש בשנה של העצמאים, אחוז העצמאים המשתכרים עד מחצית השכר הממוצע ומדד ג'יני, לפי יישוב – 2006, 2007
- לוח 19:** ההכנסה הממוצעת לחודש בשנה של העצמאים, אחוז העצמאים המשתכרים עד מחצית השכר הממוצע ומדד ג'יני, לפי מועצה אזורית – 2006, 2007
- לוח 20:** ההכנסה הממוצעת לחודש בשנה של העצמאים, אחוז העצמאים המשתכרים עד מחצית השכר הממוצע ומדד ג'יני, לפי מחוז ונפה – 2006, 2007
- לוח 21:** קבוצת ההכנסה של העובדים העצמאיים לפי צורת יישוב – 2007

- לוח 22:** משך העבודה של עובדים שכירים לפי צורת יישוב – 2007
- לוח 23:** משך העבודה של עובדים שכירים לפי יישוב – 2007
- לוח 24:** משך העבודה של עובדים שכירים לפי מועצה אזורית – 2007
- לוח 25:** משך העבודה של עובדים שכירים לפי מחוז ונפה – 2007
- לוח 26:** משך העבודה של גברים שכירים לפי יישוב – 2007
- לוח 27:** משך העבודה של עובדות שכירות לפי יישוב – 2007
- לוח 28:** סוג המבוטחים לפי צורת יישוב – 2007
- לוח 29:** סוג המבוטחים לפי מועצה אזורית – 2007
- לוח 30:** סוג המבוטחים לפי מחוז ונפה – 2007
- לוח 31:** התפלגות המועסקים בגיל העבודה כאחוז מהאוכלוסייה בגיל העבודה לפי צורת יישוב - 2006, 2007
- לוח 32:** שכר ממוצע ושכר חציוני של שכירים – 2006, 2007
- לוח 33:** הכנסה ממוצעת והכנסה חציונית של עצמאים – 2006, 2007
- לוח 34:** התפלגות העובדים השכירים לפי מספר מקומות עבודה בו-זמנית ולפי מין – 2007
- לוח 35:** התפלגות העובדים השכירים לפי ענף כלכלי ומספר מקומות עבודה במשך השנה – 2007
- לוח 36:** קבוצת שכר או הכנסה (בממוצע לחודש) לפי מעמד בעבודה ומין (אחוזים) – 2007
- לוח 37:** קבוצת שכר או הכנסה (בממוצע לשנה) לפי מעמד בעבודה ומין (אחוזים) – 2007
- לוח 38:** התפלגות העובדים השכירים לפי ענף כלכלי ולפי מין וקבוצת שכר (בממוצע לחודש) (מספרים) – 2007
- לוח 39:** התפלגות העובדים השכירים לפי ענף כלכלי ולפי מין וקבוצת שכר (בממוצע לשנה) (מספרים) – 2007
- לוח 40:** התפלגות העובדים השכירים לפי ענף כלכלי ולפי מין ומשך עבודה (מספרים) – 2007
- לוח 41:** השכר הממוצע (לחודש עבודה) של השכירים לפי מין ומשך עבודה (ש"ח) – 2007
- לוח 42:** התפלגות העובדים השכירים והעצמאים (בממוצע לחודש) לפי קבוצת גיל ומין (מספרים) – 2007
- לוח 43:** השכר הממוצע לחודש עבודה של השכירים והעצמאים, לפי קבוצת גיל ומין (ש"ח) – 2007
- לוח 44:** התפלגות העובדים שפרשו מעבודתם ומשולמת להם פנסיה מוקדמת לפי קבוצת הכנסה (בממוצע לחודש) ומין – 2007
- לוח 45:** העובדים השכירים ושכרם הממוצע לפי גודל המעסיק – דצמבר 2007
- לוח 46:** מדד ג'יני והתפלגות משפחות עובדים (לא כולל משפחות יחידים) לפי עשירון ולפי מספר ילדים ושכר ממוצע לחודש עבודה – 2007
- לוח 47:** מדד ג'יני והתפלגות משפחות עובדים (לא כולל משפחות יחידים) לפי עשירון ולפי מספר ילדים והכנסה ממוצעת לחודש בשנה – 2007

לוח 48: מדד ג'יני והתפלגות משפחות עובדים של יחידים לפי עשירון ולפי מספר ילדים והכנסה ממוצעת לחודש עבודה – 2007

לוח 49: מדד ג'יני והתפלגות משפחות עובדים של יחידים לפי עשירון ולפי מספר ילדים והכנסה ממוצעת לחודש בשנה – 2007

מבוא

בפרסום זה מוצגים נתונים מפורטים על התפלגויות השכר וההכנסה לפי יישוב ומשתנים כלכליים שונים של אוכלוסיית העובדים השכירים והעובדים העצמאיים המבוטחים במוסד לביטוח לאומי. כידוע, לפי החוק מוטלת חובת ביטוח על כל תושב ישראל מעל גיל 18, דבר המבטיח רישום מלא ככל האפשר בקבצים המינהליים של המוסד.

הצגת העיבודים הסטטיסטיים נועדה להביא לידיעת הציבור, החוקרים, משרדי הממשלה ומעצבי המדיניות, נתונים ומידע הצבורים בקבצים הממוחשבים של המוסד והמעודכנים באופן שוטף, כדי לעמוד במשימות הרבות המוטלות על המוסד.

הנתונים מתבססים בעיקר על קובץ הבריאות המנוהל בידי המוסד לביטוח לאומי והמשמש לעריכת החישובים לצורך חלוקת מקורות המימון של חוק ביטוח הבריאות בין קופות החולים השונות ולרישום תושבי ישראל בקופות. בקובץ זה מרוכזים באופן שוטף פרטים אישיים רבים המופקים ממקורות שונים ומגוונים, כדלקמן:

1. פרטים אישיים ממירשם התושבים של משרד הפנים, כגון שנת לידה, מצב משפחתי ותאריכי העלייה והפטירה;
2. דוחות מעסיקים על השכר ועל המשכורת ששילמו לכל אחד מהעובדים (בסיכום שנתי) ועל חודשי העבודה שבעבורם שולם שכר זה;
3. נתונים מהקבצים של המוסד, המתייחסים למקבלי גמלאות (והתלויים בהם, כולל ילדים), ומקובצי הגבייה ממבוטחים לא שכירים.

להלן תיאור קצר של המקורות השונים, הכוללים נתונים על מועסקים, על שכר ועל הכנסות, בדגש על השוני בהגדרות ובשיטת עיבוד הנתונים.

1. חישובי שכר ממוצע למשרת שכיר

השכר הממוצע למשרת שכיר מחושב ומתפרסם מדי חודש בידי הלשכה המרכזית לסטטיסטיקה ומתבסס בעיקר על מדגם מייצג של דוחות מעסיקים (טופס 102) המתקבלים במוסד לביטוח לאומי ועל מקורות מינהליים אחרים, כגון מינהל התשלומים של שירות התעסוקה, מערכת הביטחון וכו'. המדגם כולל כיום כ-12,700 מפעלים פעילים ומכסה כ-60% מסך משרות השכירים הישראלים. מספר המועסקים והשכר הממוצע מחושבים גם לפי ענפי כלכלה שונים. השכר הממוצע מחושב למשרת שכיר, לא לעובד, ואין הוא כולל חברי קיבוצים, אנשי צבא קבע ועוזרות בית אך כולל תושבים זרים המועסקים בישראל.

2. סקר כוח אדם

סקר כוח אדם שוטפים מבוצעים בידי הלשכה המרכזית לסטטיסטיקה מאז 1954. אוכלוסיית הסקר כוללת את האוכלוסייה הקבועה של מדינת ישראל בני 15 ויותר, את התושבים היהודים הגרים ביהודה, שומרון וחבל עזה וגם עולים בכוח ותושבים קבועים השוהים בחו"ל בתקופה של פחות משנה. בשנת 2007 נכללו בעיבודי

הסקר כ-25,000 נפשות. במסגרת הסקר נאספים נתונים על המעמד בעבודה, על תעסוקה, על אבטלה וכו'. שיטת איסוף הנתונים היא תקופתית (בכל רבע שנה), והיא מושפעת מטעויות דגימה ומטעויות תשובה, כפי שקורה בכל סקר המתבסס על מדגם. טעויות אלה, בצירוף הבדלים מסוימים בהגדרות המועסק, התושב והמבוטח, הן מקור להבדלים בין נתוני סקר כוח-אדם לבין הנתונים המוצגים בפרסום זה.

3. סקר הוצאות משק הבית

עד לשנת 1997, הלשכה המרכזית לסטטיסטיקה נהגה לערוך פעם בכחמש שנים סקר הבדוק את השינויים החלים במרכיבי התקציב של משקי הבית העירוניים, בעיקר לשם עדכון סל הצריכה של מדד המחירים לצרכן.

משנת 1997 ואילך נערך סקר הוצאות משק הבית באופן שוטף אחת לשנה. בשנים 2006-2007 המדגם כלל 6,259 משקי בית בכ-171 יישובים המתייחסים לכל האוכלוסייה העירונית והלא עירונית, חוץ מקיבוצים, בדווים ודיירי מוסדות.

הנתונים מתבססים על רישומי הוצאות של משקי הבית במשך כמה שבועות. אף שתשומת הלב העיקרית מופנית לבדיקת סוגי הוצאות של משקי הבית, נאספים נתונים גם על ההכנסות ומקורותיהן (הכנסות של שכיר ועצמאי, קצבה וכו'). הגם שמדובר במדגם מקיף ומייצג, השוואה בין סוגי ההכנסות בסקר הוצאות משפחה לנתוני פרסום זה קשה ובעייתית, בעיקר בגלל ההבדלים בין סוגי האוכלוסיות ובסיסי המידע.

4. סקר הכנסות

הלשכה המרכזית לסטטיסטיקה עורכת סקר הכנסות שנתי יחד עם סקר כוח אדם השוטף. במסגרת סקר זה אוספת הלשכה נתונים מפורטים על שכר ועל הכנסה של משקי בית, שהעומד בראשם הוא שכיר או אדם שלא עבד, ביישובים שבהם יותר מ-2,000 נפשות (יהודים ולא יהודים).

מ-1997, הלשכה המרכזית לסטטיסטיקה מפיקה סדרה חדשה של נתוני הכנסות המשלבת את נתוני סקר הכנסות עם נתוני סקר הוצאות משק הבית. סקר ההכנסות המשולב מכסה כמעט את כל אוכלוסיית מדינת ישראל, כולל העצמאים, אלה הגרים ביישובים כפריים וקהילתיים ותושבי מזרח ירושלים.

בשנת 2006 הנתונים היו מבוססים על מדגם של כ-14,582 משקי בית, אשר 8,323 מהם מקורם בסקר הכנסות וכ-6,259 מקורם בסקר הוצאות משק הבית. בסקר הכנסות נחקר כל בן משק בית שגילו 15 ויותר, על הכנסותיו בשלושת החודשים שהסתיימו לפני החודש שבו ביקר הפוקד. אפשר להניח, כי המידע שמוסר שהנחקר מוסר על הכנסותיו לא תמיד יהיה זהה להכנסה הרשומה אצל רשויות המס, שעליה מבוססים העיבודים של המוסד לביטוח לאומי.

5. מודל המס של מינהל הכנסות המדינה

מינהל הכנסות המדינה מפרסם בדין וחשבון השנתי שלו עיבודים סטטיסטיים על התחלקות ההכנסות בישראל בקרב השכירים והעצמאים, על בסיס רישום מינהלי של שלטונות המס הכולל דוחות מעסיקים על עובדיהם ושומות של עצמאים. מודל המס כולל את כל הנישומים היחידים בעלי הכנסות החייבות במס, כפי שהוגדרו בפקודת מס הכנסה, והוא נועד לבדוק את ההשפעות של צעדים פסקליים ושל תמורות באוכלוסיית משלמי המיסים ובהכנסותיה, על גביית המיסים הישירים ועל חלוקת ההכנסות במשק.

העדכון השנתי של המודל נעשה בשני שלבים: בשלב ראשון מוחלף בסיס הנתונים לשנת המס האחרונה, ובשלב שני מועברת פונקציית המס ממונחים של שנת המס למונחי ינואר של השנה השוטפת. יש, אם כן, הבדלים ניכרים בין המקורות שצוינו לעיל לבין עצמם, וכמובן בינם לבין עיבודים הכלולים בפרסום זה, אך לדעתנו אין בהם כדי לפגוע במטרות העיקריות שהוצבו למחקר.

כידוע, בקובצי הביטוח הלאומי חסרים פרטים חשובים על השכלה, על משלח יד, על דירוג מקצועי, על ותק במפעל ועל חלקיות המשרה, אך אנו סבורים כי גם בהיעדרם עשוי פרסום זה לתרום להבנת מבנה הכלכלה והתעסוקה של תושבי מדינת ישראל.

הגדרות

ההגדרות המופיעות בפרסום זה נסמכות על המתחייב מחוק הביטוח הלאומי ומתקנותיו, כפי שהדבר מיושם הלכה למעשה בעבודה השוטפת של המוסד לביטוח לאומי במסגרת הטיפול המינהלי במערכת הביטוח ובגביית דמי הביטוח.

להלן פירוט ההגדרות למונחים השונים בפרסום זה:

1. שכיר

שכיר הוא מי שבינו לבין מעסיקו קיימים יחסי עובד ומעביד ומקבל שכר ממעסיקו הרשום במס הכנסה ובביטוח הלאומי והמדווח על התשלום מדי חודש. כל עוד משולם שכר (גם בעת היעדרות עקב מחלה, חופשה, לימודים וכו') העובד נחשב לשכיר. גם אם השכיר היה מועסק בכמה מקומות עבודה, הוא נספר בעיבודים אלו רק פעם אחת, כך שהנתונים משקפים את מספר השכירים ולא את מספר המשרות, בשונה מן הנתונים החודשיים שמפרסמת הלשכה המרכזית לסטטיסטיקה. עם זאת, עקב צורת הניתוח הסטטיסטי, שהוא בעיקרו שנתי, נמצאו שכירים רבים שנרשמו במוסד באותה שנה גם בסוג ביטוח נוסף, כגון עצמאי, תלמיד, מובטל, מקבל קצבה וכו'. בעיבודים כלולים בהגדרת "שכיר" מי שהיו שכירים לפחות חודש אחד בשנה וגם מי שהיו עצמאים בחלק מהשנה, נוסף על היותם שכירים.

בחלק מהעיבודים, נכללו בהגדרת "שכיר" גם קבוצות האוכלוסיות האלה:

- א. חברי קיבוצים ומושבים שיתופיים ומועמדים לחברות העובדים במשקיהם;
- ב. עובדים המועסקים במשק בית;
- ג. חיילים בשירות קבע;
- ד. עובדים שפרשו מעבודתם בטרם הגיעו לגיל הפרישה.

אין נמנים עם השכירים תושבים זרים המועסקים בישראל, כגון תושבים מיהודה ושומרון ומחבל עזה ועובדים מחוץ לארץ בלי תעודת זהויה ישראלית.

יש לציין שהמוסד לביטוח לאומי אינו בודק את המעמד החוקי של העובדים המדווחים על ידי מעסיקהם.

2. עצמאי

עצמאי הוא מי שעוסק במשלח ידו שלא כעובד שכיר, והתקיים בו אחד מאלה:

- א. הוא עסק במשלח ידו לפחות עשרים שעות עבודה בשבוע בממוצע;
- ב. הכנסתו החודשית הממוצעת ממשלח ידו לא פחתה מסכום השווה ל-50% מהשכר הממוצע;
- ג. הוא עסק במשלח ידו לפחות 12 שעות בשבוע בממוצע והכנסתו החודשית הממוצעת ממשלח ידו לא פחתה מסכום השווה ל-15% מהשכר הממוצע.

על שמו של העצמאי מתנהל תיק שומה במס הכנסה ובביטוח הלאומי, והוא משלם דמי ביטוח בעד עצמו.

3. שכר

השכר ברוטו לחודש, הכולל את כל התשלומים ברוטו ששולמו לעובד שכיר במשך החודש, כגון שכר יסוד, תוספות יוקר, תוספות ותק, מקדמות, תשלומים בעבור שעות נוספות, פרמיות, תגמולים, קצובות, מענקים ותוספות למיניהן (שוטפים או חד-פעמיים), כמו כוננויות, תורנויות, "חודש 13", קצובת נסיעה, גמול השכלה, גמול השתלמות, תשלומים בעבור החזקת רכב, דמי הבראה וכו'. השכר ברוטו אינו כולל הוצאות נלוות שהמעסיק מפריש לקרנות (כגון קרנות פנסיה או קופות גמל), לביטוח הלאומי ולביטוח בריאות, למס מעסיקים וכו'.

4. מעסיק

מעסיק הוא מי שרשום במוסד לביטוח לאומי כמעסיק של שכירים ומשלם בעבורם דמי ביטוח. מעסיק יכול להיות חברה בע"מ, חברה משפחתית, עמותה, עצמאי שמעסיק אחרים בשכר וכו'.

5. מספר חודשי עבודה

מספר חודשי עבודה הוא מספר החודשים שבעבורם שולם השכר לעובד השכיר, בלא להתחשב במספר ימי העבודה שעבד בחודש, או בחלקיות המשרה במונחים של ימי עבודה, או במספר שעות העבודה ביום.

6. ענף כלכלי ראשי

הענף הכלכלי הוא הענף שאליו משתייך המפעל או המעסיק שהשכיר עובד בו.

לענף כלכלי ראשי שויכו שכירים שעבדו בענפים שונים במהלך השנה. זהו ענף שבו עבדו במשך התקופה הממושכת ביותר, ואם עבדו בכמה ענפים פרק זמן שווה, הענף הראשי הוא זה שבו קיבלו את השכר הגבוה ביותר.

המיון נעשה ברמה של ענף כלכלי ראשי לפי ההגדרה של הלשכה המרכזית לסטטיסטיקה, כמפורט ב"סיווג האחד של ענפי כלכלה 1993", שהחליף את "הסיווג הישן" של ענפי כלכלה (סיווג 1970) מ-1994.

7. גודל המפעל

המיון נעשה לפי מספר העובדים שהועסקו בפועל במפעלים השונים בחודש דצמבר של השנה המדווחת.

8. שכר ממוצע למשפחה

לצורך העיבודים הוגדרו שני סוגים של משפחות: משפחה שבה זוג נשוי ומשפחה של יחידים.

א. משפחת עובדים שבה זוג נשוי – היא משפחה שלפחות אחד מבני הזוג עובד בעבודה שכירה או עצמאית.

ההכנסה המשפחתית כוללת את הכנסות בני הזוג בלבד, בלי לצרף את הכנסותיהם של הילדים (מתחת לגיל 18 או מעליו) או את הכנסותיהם של ההורים או של בני משפחה אחרים, גם אם הם חיים במשק בית אחד.

ב. משפחת עובדים של יחידים – משפחה שבה הורה יחיד שאינו נשוי, כגון רווק/ה, אלמן/ה או גרוש/ה עם ילדים או בלי ילדים, שיש לה הכנסה מעבודה שכירה או עבודה עצמאית.

9. הכנסה של עצמאים

בהתאם לשומה שהתקבלה ממס הכנסה. הכנסת העצמאים הרשומה בקובצי המוסד היא ההכנסה ה"גולמית", דהיינו כל ההכנסה מעבודה, גם אם היא אינה חייבת בדמי ביטוח (כגון הכנסה מעל הסכום המירבי לתשלום דמי ביטוח).

10. הכנסה חציונית של שכירים ושל עצמאים

הכנסה חציונית מוגדרת כרמת הכנסה של-50% מהעובדים (שכירים או עצמאים) יש סכום השווה לה או נמוך ממנה, ול-50% הנותרים הכנסה גבוהה ממנה.

11. מקבלי גמלאות

חלק מהלוחות כוללים נתונים על הכנסות מגמלאות המוסד לביטוח לאומי, כגון: קצבת זקנה ושאיירים, נכות כללית וגמלה להבטחת הכנסה.

12. סוגי מבוטחים בביטוח הלאומי

המוסד לביטוח לאומי מבטח את כל תושבי מדינת ישראל מגיל 18 ומעלה.
סוגי המבוטחים העיקריים הם:

- עובד שכיר;
- עובד עצמאי;
- מבוטח בלא הכנסה, כגון סטודנטים, תלמידי ישיבה, מובטלים וכו';
- מבוטח אחר – מקבלי קצבאות בגיל העבודה, כגון מקבלי דמי אבטלה, דמי פגיעה בעבודה, קצבת נכות כללית, גמלת שאירים.

למבוטחים אלו מתנהל חשבון גבייה, או חשבון קצבה, בקבצים הממוחשבים של המוסד. המידע הדרוש לקובץ הבריאות (והכלול בעיבודים סטטיסטיים אלו) מתקבל לאחר הפגשתם של קובץ השכר, קובץ הגבייה מלא-שכירים, קובצי הגמלאות עם קובץ הבריאות.

בשל ריבוי סוגי המבוטחים בביטוח הלאומי, חולקו המבוטחים לארבע קבוצות עיקריות, לפי ההגדרות האלה:

- א. שכירים – עובדים שבמשך כל השנה עבדו כשכירים. בקבוצה זו נכללו השכירים שהיו במשך השנה גם עצמאים.
- ב. שכירים ועצמאים – עובדים שכירים שהיו גם עצמאים במשך השנה.
- ג. עצמאים – עובדים שהיו רק עצמאים במשך השנה.
- ד. אחר – מבוטחים בלא הכנסה מעבודה, כגון סטודנטים, מקבלי גמלאות וכו'.

בחלק מהלוחות רוכזו כל השכירים, כולל אלה אשר נמנו בו-זמנית או במשך השנה גם עם סוג אחר של מבוטחים (כגון שכיר + מקבל קצבה).

13. אוכלוסייה בוגרת

בחלק מהלוחות מוצגים נתונים על האוכלוסייה הבוגרת (מעל גיל 18), כלומר העובדים השכירים, העצמאים וכן מקבלי גמלאות מהמוסד לביטוח לאומי.

14. סוג משרה

משרות מלאות ומשרות חלקיות (שהן יחידות) נכללו בעיבודים על פי הגדרת סוג המשרה של מס הכנסה, כפי שדווח באמצעות המעסיקים (טופס 126):

- משרה מלאה או חלקית יחידה;
- משרה חלקית נוספת;
- משרה יומית.

ריבוי משרות במשך השנה – הכוונה ליותר ממקום עבודה אחד באותו החודש או במשך השנה, אך לא בהכרח באותו זמן.

ריבוי משרות בו זמנית – הכוונה ליותר ממקום עבודה אחד באותו החודש.

15. מדד אי-שוויון (מדד ג'יני)

מדד זה נועד למדוד את מידת אי-השוויון בהתחלקות ההכנסות. ערכו של המדד נע בין 0 ל-1: הערך 0 מורה על שוויון מוחלט ואילו הערך 1 מלמד על אי-שוויון מוחלט. הוא מאפשר להעריך את פערי ההכנסות בין

קבוצות שונות באוכלוסייה. החישוב עצמו מבוסס על מיון האוכלוסייה הנתונה לפי הכנסות הפרטים על-פי השכר הממוצע לחדש בשנה.

16. עשירונים

עשירון הוא קבוצה הכוללת 10% ממשפחות העובדים. העשירונים מדורגים לפי גובה ההכנסה, החל במשפחה בעלת הכנסה הנמוכה ביותר בעשירון התחתון וכלה במשפחה בעלת ההכנסה הגבוהה ביותר בעשירון העליון.

17. יישובים

ההגדרות והמיון הם אלה שהיו מקובלים על הלשכה המרכזית לסטטיסטיקה בסוף שנת 2008.

יש לציין כי במרץ 2007, הודיע משרד הפנים על פירוקה של מועצה אזורית אפעל ועל סיפוח היישוב לעיריית רמת גן.

הלוחות בפרסום זה כוללים את היישובים שבהם יותר מ-2,000 נפשות, וכך נתונים על מועצות אזוריות בכל גודל ועל מחוזות ונפות.

הנתונים מתייחסים למקום המגורים של המבוטחים, על פי הרישום במרשם התושבים.

18. עולים חדשים

עולה חדש לצורך עיבודים אלה הוא מי שעלה ארצה בשנים 1990-2007.

מקורות

להלן פירוט המקורות העיקריים לנתוני השכר והתעסוקה השונים בפרסום זה:

1. מספר השכירים, שכר ומשכורת, מספר חודשי העבודה

המוסד לביטוח לאומי מקבל מדי שנה מנציבות מס הכנסה את הדוחות השנתיים של כל המעסיקים בארץ (טופס 126), שבהם רשומים נתוני השכר ששולם במשך השנה ומספר חודשי העבודה. נוסף על כך מתנהל דיווח נפרד על השכר (בסיס הגבייה) של חברי הקיבוצים הנחשבים כשכירים על-פי חוק הביטוח הלאומי, ועל השכר של עובדים במשק בית ועל מקבלי פנסיה מוקדמת. נתוני השכר מכל המקורות מופגשים עם קובץ הבריאות, כך שבשנה מסוימת הם מבטאים את סך כל ההכנסה מעבודה שכירה, כפי שרשום ומדווח ברשויות המס של המדינה.

בשנה האחרונה בוצעו במערכת הממוחשבת שיפורים בקליטת הנתונים ממס הכנסה אשר איפשרו להרחיב את מערך המבוטחים הכלולים בקובצי שכר של המוסד לביטוח לאומי, כגון אמנים, מרצים ופוקדים, שכירים בשנת שבתון ובעלי אישורים חריגים על שכר (על פי הצהרת נוטריון, תלושי משכורת וכו').

מאגר מידע זה איפשר לחשב את השכר הממוצע בחודש עבודה, את המספר הממוצע של חודשי העבודה בשנה ועוד. יודגש, כי בחישובים לא כלולים תשלומים חריגים וחד-פעמיים שאינם נחשבים כשכר, כגון פיצויים, פדיון ימי מחלה וכו'.

2. הכנסת העצמאים

ההכנסה הכוללת מועתקת מהתיק הממוחשב של העובד העצמאי המתנהל במחלקות הגבייה של סניפי המוסד. יש לזכור, כי ההכנסות הרשומות לא תמיד סופיות, ובשנים שלאחר מכן מתקבלים ממס הכנסה "הפרשי שומה" רבים המתקנים את ההכנסה הזמנית.

3. קובץ הבריאות

זהו קובץ המבוטחים בביטוח בריאות שהמוסד לביטוח לאומי הקים ומנהל אותו לצורך רישום חברותו של כל תושב בקופת חולים ולצורך עריכת חישובים לחלוקת כספי ביטוח בריאות לקופות החולים השונות.

קובץ הבריאות מרכז באופן שוטף מידע על האוכלוסיות המבוטחות בקופות החולים, הגיל, המין והמצב המשפחתי. כמו כן מועתקים לקובץ זה נתוני השכר וההכנסה מעבודה מהמקורות הזמינים למוסד לאחר הפגשה והמידע הנקלט מאומת. לקובץ זה מועתקים הפרטים על מקום המגורים (לפי סמל יישוב), המשמשים בסיס לעיבודים סטטיסטיים לפי יישוב.

4. ענף כלכלי

הענף הכלכלי מועתק מתיק המעסיק המתנהל במוסד לביטוח לאומי במסגרת קובץ המעסיקים.

5. שנת לידה, מצב משפחתי ותאריך עלייה

נתונים אלה מועתקים לקבצים של המוסד לביטוח לאומי על פי הרישום המעודכן במרשם התושבים.

6. מספר ילדים

נתונים אלה מועתקים לקובץ הבריאות על פי הרישום בקובץ הילדים עד גיל 18 של המוסד לביטוח לאומי, שלפיו משולמות קצבות הילדים.

שיטות עיבוד וחישוב

1. האוכלוסייה הנחקרת

האוכלוסייה הנחקרת כוללת את כל הבוגרים המבוטחים על פי חוק הביטוח הלאומי ועל פי חוק ביטוח בריאות ממלכתי.

העיבודים הכלולים בפרסום זה מבוססים על כל האוכלוסייה הנסקרת ולא על מדגם.

2. מהימנות הנתונים

הנתונים מבוססים על דיווחי שכר והכנסה לשנת 2007 כפי שנקלטו בקובצי המוסד לביטוח לאומי עד מועד הכנת העיבודים (1 ביוני 2009), ועל כן הם מעודכנים לכ-95% מהשכירים במשק. הנתונים חשופים לטעויות מסוגים שונים כגון:

- א. טעויות זיהוי של העובד: ייתכן שדיווח על זיהוי העובד בידי מעסיקו הוא שגוי או לא מדויק.
- ב. טעויות במרשם התושבים, כגון כתובת מגורים שגויה, שיבוש בשנת הלידה, במצב המשפחתי ובפרטים אישיים אחרים.
- ג. נתונים חסרים: ייתכן שדיווח על חלק מהעובדים לא נקלט בקובצי המוסד עד מועד ביצוע העיבודים.
- ד. נתוני שכר והכנסה חלקיים או שגויים.

3. בדיקות לוגיות

כדי לצמצם ככל האפשר את מספר השגיאות, נעשו בדיקות לוגיות כדלקמן:

- א. בדיקת הפרטים האישיים של העובד מול הרישום במרשם התושבים.
- ב. **בחלק** מהעיבודים לא הובא בחשבון שכר לחודש עבודה הנמוך מ-500 ש"ח או גבוה מ-100,000 ש"ח: דיווח על שכר נמוך מ-500 ש"ח לחודש תוקן ל-500 ש"ח, ושכר הגבוה מ-100,000 ש"ח הובא בחשבון כשכר של 100,000 ש"ח בלבד.
- בשנת 2007 היו כ-2,820 עובדים בעלי שכר גבוה מ-100,000 ש"ח לחודש עבודה וכ-69,540 עובדים בעלי שכר נמוך מ-500 ש"ח לחודש עבודה.
- ג. נעדרי שכר או הכנסה לא נכללו בעיבודים שבהם מחושבים ממוצעי שכר והכנסה.

ד. בני זוג הגרים ביישובים שונים שויכו ליישוב של הגבר.

4. שכר ממוצע לחודש עבודה ולחודש בשנה

השכר הממוצע לעובד שכיר מחושב בשתי רמות:

בממוצע לחודש עבודה – תוצאת חלוקתם של סכומי שכר ששולמו לשכירים במספר חודשי העבודה שעבדו בשנת המס המדווחת (שנה קלנדרית ינואר - דצמבר).

בממוצע לחודש במשך השנה – תוצאת המתקבלת מחלוקת סך כל השכר ששולם לשכירים במשך השנה ב- 12 חודשי עבודה אפשריים של השנה.

בקשר לעובד עצמאי, ההכנסה הממוצעת מחושבת לחודש במשך השנה בלבד.

5. שכר מינימום ושכר ממוצע

להלן נתוני שכר המינימום והשכר הממוצע לשנת 2007:

שכר מינימום – 3,679 ש"ח לחודש עבודה,

שכר ממוצע – 8,165 ש"ח לחודש עבודה.

עיקרי הממצאים

1. שכר והכנסה לפי יישוב

בלוחות על שכר והכנסה לפי יישוב, מוינו כל העובדים השכירים והעצמאים שעבדו בכל חודשי השנה או בחלק מהשנה בלבד.

1.1 העובדים השכירים לפי צורת יישוב

מספר השכירים השונים שדווחו למוסד לביטוח לאומי לשנת 2007 הגיע לכ-2.84 מיליון נפש. מדובר בשכירים שעבדו לפחות חודש אחד בשנה, כאשר הממוצע החודשי הגיע לכ-2.4 מיליון עובדים שכירים.

תרשים 1: התפלגות השכירים לפי צורת יישוב, 2007 (אחוזים)

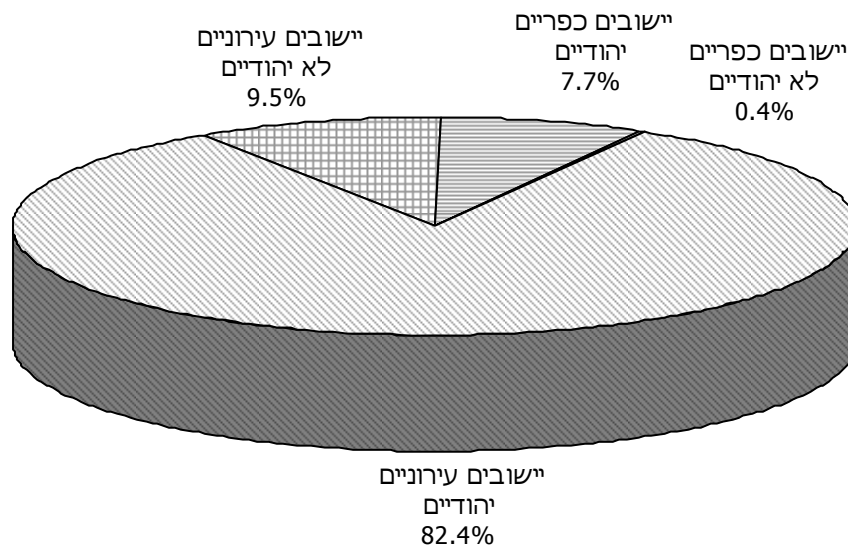

כ-82% מהשכירים מתגוררים בתחומי היישובים העירוניים היהודיים וכ-10% ביישובים העירוניים הלא יהודיים (תרשים 1). ביישובים הכפריים התגוררו בשנת 2007 כ-8% מכלל השכירים, רובם ביישובים היהודיים (מושבים וקיבוצים). במועצות האזוריות התגוררו במהלך שנת 2007 כ-261 אלף שכירים, קרוב ל-65% מהם התגוררו במושבים וקיבוצים.

1.2 שכר ממוצע של שכיר

בלוחות 1-7¹ מוצגים הנתונים על שכרם של השכירים בממוצע לחודש עבודה ובממוצע לחודש במשך השנה – בסך הכול ולפי מין.

א. השכר הממוצע לפי שיטות שונות

הנתונים מורים, כי השכר הממוצע השנתי נמוך במידה ניכרת מהשכר הממוצע בחודש עבודה, משום שיש עובדים שכירים אשר אינם עובדים שנה שלמה. לוח א' מציג את הממצאים העיקריים לשנת 2007.

לוח א': השכר הממוצע של שכירים לפי שיטות חישוב שונות, 2007

יישובים כפריים (סך הכול)	יישובים עירוניים (סך הכול)	סך כל השכירים			שיטה
		נשים	גברים	סך הכול	
235	2,602	1,403	1,434	2,837	מספר השכירים השונים (אלפים)
8,553	8,139	6,958	9,810	8,165	השכר הממוצע לחודש עבודה (ש"ח)
7,217	6,710	5,291	8,164	6,743	השכר הממוצע לחודש במשך השנה (ש"ח)

כשנבחנים השינויים החלים מדי שנה ביחס שבין שני ממוצעים אלו לפי מין, מתקבלות התוצאות האלה:

לוח ב': השכר הממוצע במשך השנה כאחוז מהשכר הממוצע לחודש עבודה, 2007

שנה	סך הכול	גברים	נשים
2006	80.2	80.2	80.2
2007	82.6	83.2	82.4

התוצאות מלמדות, כי השכר הממוצע ב-2007 היה כ-82% מהשכר הממוצע לחודש עבודה, לעומת 80% בשנה הקודמת.

השכר הממוצע לחודש עבודה הגיע לכ-8,165 ש"ח בשנת 2007 לעומת 7,607 ש"ח בשנת 2006 – גידול נומינלי של כ-7.3%. מאחר שמדד המחירים לצרכן עלה בשנת 2007 לעומת 2006 בכ-0.5%, השכר הממוצע לחודש עבודה עלה ריאליית בכ-6.8%.

¹ הלוחות שבהם עוסקים עיקרי הממצאים מופיעים בחלקו השני של פרסום זה.

יש לזכור, כי חלק מן העובדים השכירים עובדים במשרה חלקית במהלך החודש. העיבודים על השכר הממוצע לחודש עבודה מתייחסים לכלל העובדים ללא קשר להיקף משרתם.

ב. השכר הממוצע לפי יישוב

השכר הממוצע לפי יישוב מוצג בלוח 1 (לפי צורת יישוב) ובלוח 2 (לפי סדר א-ב).

בשנת 2007, כמו ב-2006, השכר הממוצע היה נמוך ביישובים העירוניים יותר מאשר ביישובים הכפריים. מעקב אחר התפתחותה של מגמה זו מעלה את הממצאים האלה:

לוח ג: השכר הממוצע ביישובים כפריים כאחוז מהשכר הממוצע ביישובים עירוניים, 2007-2006

שנה	לחודש עבודה	לחודש בשנה
2006	104.6	108.1
2007	105.1	107.6

אפשר לראות, שבשנתיים האחרונות הפער בין השכר הממוצע של היישובים הכפריים לבין השכר הממוצע של היישובים העירוניים הולך וגדל. בשנת 2007, השכר הממוצע לחודש עבודה ולחודש בשנה ביישובים העירוניים היה אף נמוך מזה של היישובים היהודיים הקטנים. יש לציין שיישובים כפריים רבים הם קיבוצים ומושבים שיתופיים שהכנסת חבריהם מוערכת בידי הביטוח הלאומי לפי שיטת חישוב מיוחדת. לכן יש להתייחס בזהירות לנתוני "השכר הממוצע" של היישובים הכפריים.

עוד נמצא שביישובים העירוניים הלא יהודיים השכר הממוצע נמוך בכ-32% מהשכר הממוצע ביישובים היהודיים. פער זה הצטמצם בשנה האחרונה בעקבות גידול נומינלי בשכר הממוצע של היישובים הלא יהודיים (+7.7% לעומת שנת 2006).

לוח ד' מציג את השכר הממוצע ביישובים נבחרים, בהשוואה בין 2006 ל-2007.

לוח ד: השכר הממוצע ביישובים נבחרים, 2007

שכר ממוצע לחודש בשנה (ש"ח)	שכר ממוצע לחודש עבודה (ש"ח)	יישוב
6,743	8,165	סך הכול ארצי
6,997	8,453	1. הערים הגדולות - סך הכול
5,800	7,171	ירושלים
8,028	9,652	תל אביב
7,537	9,013	חיפה
7,574	8,925	ראשון לציון
5,991	7,259	אשדוד
6,967	8,387	2. יישובים עירוניים יהודיים -
6,020	7,359	סך הכול
7,282	8,552	באר שבע
		פתח תקוה
4,415	5,667	3. יישובים עירוניים לא יהודיים -
4,588	5,750	סך הכול
4,731	5,890	נצרת
		שפרעם
7,217	8,553	4. יישובים יהודיים כפריים -
10,052	11,865	סך הכול
6,047	7,255	אבן יהודה
		קריית עקרון
4,552	5,698	5. יישובים לא יהודיים כפריים -
3,369	4,711	סך הכול
4,874	6,144	מסעדה
		ראמה

היישובים סביון, קיסריה ועומר ממשיכים לעמוד בראש היישובים בעלי השכר הגבוה. כשמדובר בארבע הערים הגדולות, השכר הממוצע הגבוה ביותר הוא בתל אביב. ביישובים ערביים קטנים השכר הממוצע נמוך מהממוצע – תופעה החוזרת מדי שנה בשנה. במסעדה למשל השכר השנתי הממוצע הגיע ב- 2007 ל-57% בלבד מהשכר הממוצע הארצי.

גם הפעם אנו מציגים נתונים על המועצות האזוריות (לוח 3). החישובים הנוגעים אליהן מבטאים את רמת השכר של כל היישובים הכלולים בתחום השיפוט של מועצה אזורית מסוימת.

המועצה האזורית גדרות מופיעה בראש הרשימה מבחינת גובה השכר הממוצע, שכן בשנת 2007 נרשם בה שכר חודשי ממוצע של 12,744 ש"ח, הגבוה ב-46% מן השכר הממוצע בכלל המועצות האזוריות (8,710 ש"ח). לאחר מכן מופיעות המועצות האזוריות משגב (11,225 ש"ח) ודרום השרון (11,140 ש"ח).

כמו כן, מוצגים נתונים על השכר הממוצע לפי מחוזות ונפות (לוח 4). השכר הגבוה ביותר בארץ משולם לתושבי מחוז המרכז (9,217 ש"ח לחודש עבודה), לאחר מכן לתושבי מחוז תל אביב (8,963 ש"ח לחודש עבודה) ולתושבי מחוז חיפה (8,111 ש"ח לחודש עבודה). השכר הנמוך ביותר משולם במחוזות הדרום (7,130 ש"ח לחודש עבודה) והצפון (6,747 ש"ח לחודש עבודה).

ג. אחוז השכירים ששכרם אינו גבוה משכר המינימום

בחינת אחוז העובדים השכירים ששכרם הממוצע לחודש בשנה אינו גבוה משכר המינימום (לוח 9), מעידה על שיפור מסוים במצב, שכן אחוז זה ירד מ-44.2.9% בשנת 2006 ל-40.9% בשנת 2007. הירידה באחוז העובדים המשתכרים שכר נמוך נרשמה כמעט בכל היישובים.

ביישובים עירוניים יהודיים, אחוז השכירים המשתכרים עד שכר מינימום (בממוצע לשנה) נמוך במעט מהממוצע הארצי (39.9%) לעומת יישובים עירוניים לא יהודיים – שבהם אחוז בעלי השכר הנמוך היה 52.9% ב-2007. נתון זה מצביע על הרעה ניכרת במצב הכלכלי של היישובים הלא יהודיים לעומת היישובים היהודיים.

כשמדובר בשכר הממוצע לחודש עבודה (לוח 8), השכר של כ-32.8% מהעובדים היה נמוך משכר המינימום בשנת 2007 (לעומת 35.1% בשנת 2006).

יש ליכור שעבודים אלו חושבו על-פי שכר המינימום החודשי בלבד, כאשר חלק מהעובדים השכירים, ששכרם נמוך משכר המינימום, עובדים חלקית, זמנית ועונתית. אם תופעה זאת אינה אחידה בהיקפה ביישובים השונים, אפשר לראות בה משתנה מסביר בלבד.

ד. מדד אי-שוויון (מדד ג'יני)

מדד ג'יני לאי-שוויון התחלקות ההכנסה בקרב כלל השכירים לחודש עבודה במשק בשנת 2007 הוא 0.4754 בדומה לשנת 2006. תוצאות החישוב בכל יישוב ויישוב (לוחות 1-3) מורות, כי יש הבדלים ניכרים בין הערים הגדולות. בחיפה, לדוגמה, מדד אי-השוויון (0.4778) גדול בכ-11% יותר מאשר בראשון לציון (0.4318).

נמצא קשר חיובי בין שכר ממוצע גבוה לבין רמה גבוהה של אי-שוויון. כך, למשל, בסביון מדד ג'יני הוא 0.5548 ובקיסריה – 0.5255, לעומת 0.3041 ברהט ו-0.3417 בטייבה.

באופן כללי אי-השוויון גדל ככל שאוכלוסיית היישוב גדולה יותר. להבנת המשתנים הרבים והשונים המשפיעים על התוצאות, דרושה חקירה מקיפה ומעמיקה יותר.

ה. השכר הממוצע לפי מין

בלוחות 5-7 מוצגים נתונים על השכר הממוצע לפי מין ולפי צורת יישוב, מועצה אזורית מחוז ונפה.

בשנת 2007 השכר הממוצע לחודש עבודה של הנשים היה כ-66% מהשכר הממוצע של הגברים. השכר הממוצע לחודש בשנה היה נמוך אף יותר, בגלל מספר חדשי העבודה הקטן יותר של הנשים במשך השנה.

הנתונים מורים, כי ככל שהשכר הממוצע של הגברים עולה, הפער בין שכר הגברים לבין שכר הנשים עולה גם הוא. לדוגמה, ביישוב סביון שבו השכר של הגברים הוא הגבוה ביותר (20,419 ש"ח), השכר הממוצע של הנשים (11,361 ש"ח) עומד על כ-55% מהשכר של הגברים.

ו. העובדים השכירים לפי קבוצת שכר

בלוחות 8-9 מוצגים נתונים על התפלגות העובדים השכירים בשנת 2007, לפי קבוצת שכר, בממוצע לחודש עבודה ובמשך השנה, ולפי צורת יישוב.

הנתונים מורים, כי כשמדובר בשכר הממוצע לחודש עבודה (לוח 8), השכר של כ-32.8% מהעובדים היה נמוך משכר מינימום, ושל כ-38.7% מהעובדים היה נמוך ממחצית השכר הממוצע. כ-9.7% מהעובדים השתכרו יותר מפי שניים מן השכר הממוצע.

תרשים 2: התפלגות השכירים בארבע הערים הגדולות לפי קבוצת שכר, 2007 (אחוזים)

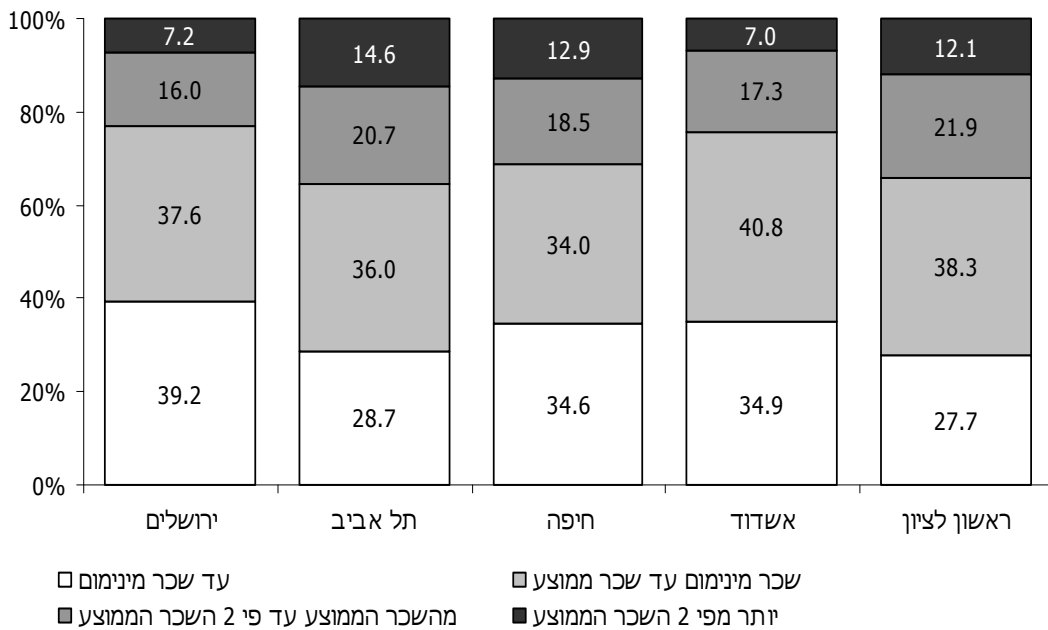

הממצאים מורים על הבדלים ניכרים בין חמש הערים הגדולות: בתל אביב, למשל, כ-15% מהשכירים משתכרים יותר מפי שניים מן השכר הממוצע, לעומת כ-7% בלבד בירושלים ו-4% ובאשדוד (תרשים 2).

ביישובים עירוניים לא יהודיים כ-2.0% בלבד מהעובדים השכירים משתכרים יותר מפי שניים מהשכר הממוצע, ושכרם של יותר מ-50% היה נמוך ממחצית השכר הממוצע.

ז. השכר הממוצע של העולים השכירים

בפרסום זה מובאים גם נתונים על השכר הממוצע של העולים השכירים לפי שנת עלייה ולפי יישוב (לוח 10). עולה חדש הוגדר לצורך עיבודים אלה כמי שעלה ארצה בשנים 1990-2007.

הנתונים מראים כצפוי, כי ככל שהעולה שווה בארץ זמן ממושך יותר, כך שכרו לחודש עבודה גבוה יותר. לדוגמה, השכר החודשי הממוצע בשנת 2007 של עולה אשר הגיע ארצה בשנים 1990-2002 (6,708 ש"ח) היה גבוה ב-33% משכרו של עולה אשר עלה ארצה בשנים 2003-2007 (5,057 ש"ח). כמו כן, שכרם של העולים שהגיעו בשנים 1990-2007 (6,619 ש"ח) היה כ-81% בלבד מהשכר הממוצע לחודש עבודה של כל השכירים במשק (8,165 ש"ח).

התפלגות העולים השכירים בכל יישוב חושפת הבדלים ניכרים בין חמש הערים הגדולות: השכר הממוצע של עולה בירושלים גבוה ב-7% בקירוב מהשכר הממוצע של עולה בחיפה וב-6% בתל אביב – מגמה הפוכה מזו שנצפתה אצל כלל השכירים.

1.3 הכנסה ממוצעת של משפחת עובדים

בלוחות 11-16 מוצגים נתוני השכר הממוצע למשפחת עובדים הכוללים הן את ההכנסות מעבודה שכירה והן את ההכנסות מעבודה עצמאית לפי צורת יישוב, מועצה אזורית, מחוז ונפה. הנתונים מתייחסים לשני סוגים של משפחות: משפחות הכוללות בני זוג (לוחות 11-13) ומשפחות של יחידים (לוחות 14-16).

א. משפחות של זוגות נשואים

ההכנסה הממוצעת לחודש בשנה של כ-1.3 מיליון משפחות של זוגות נשואים הגיעה לכ-13,319 ש"ח בשנת 2007 – גידול של כ-20% לעומת השנה הקודמת. בין חמש הערים הגדולות, ההכנסה הגבוהה ביותר נמצאה בתל-אביב (18,702 ש"ח), ולאחר מכן בחיפה (17,389 ש"ח), בראשון לציון (17,157 ש"ח) ובאשדוד (12,024 ש"ח). בירושלים ההכנסה הממוצעת נמוכה מהממוצע הארצי (9,659 ש"ח).

בדומה לשכרו הממוצע של שכיר, גם כשמדובר ביישוב משפחתי, ההכנסה הממוצעת הנמוכה ביותר נרשמה ביישובים של בני המיעוטים. כך ביישובים העירוניים הלא יהודיים, ההכנסה הממוצעת של משפחת עובדים מגיעה לכ-7,410 ש"ח בשנת 2007, כ-58% מהממוצע הארצי.

ב. משפחות של יחידים

בכמיליון משפחות חיים יחידים. בלוחות 14-16 מוצגים נתונים על ההכנסה הממוצעת של המשפחות אלו לפי צורת יישוב, מועצה אזורית, מחוז ונפה. ההכנסה לחודש בשנה של כמיליון משפחות של יחידים הגיעה ב-2007 ל-4,425 ש"ח, כלומר כ-32% בלבד מההכנסה הממוצעת של משפחות של זוגות נשואים. הבדל זה מוסבר בין היתר בכך שמדובר במפרנס יחיד, לעומת משפחות של זוגות שבהן עשויים להיות שני מפרנסים.

יש לציין כי ההכנסה הממוצעת לחודש בשנה של המשפחות של יחידים מהווה כ-65% מהשכר הממוצע של עובד שכיר וכ-60% מההכנסה הממוצעת של עובד עצמאי.

1.4 העובדים העצמאיים לפי מקום מגורים

כ-247 אלף עצמאים דיווחו על הכנסתם הסופית בגין שנת 2007 לעומת 228 אלף בשנת 2006. מספר זה אינו כולל כ-37 אלף עובדים אשר היו במהלך השנה גם שכירים וגם עצמאים. תרשים 3 מציג את התפלגות העובדים העצמאים לפי צורת יישוב, בארבע קבוצות עיקריות: יישובים עירוניים יהודיים ולא יהודיים, יישובים כפריים ויישובים לא יהודיים.

תרשים 3: התפלגות העצמאים לפי צורת יישוב, 2007 (אחוזים)

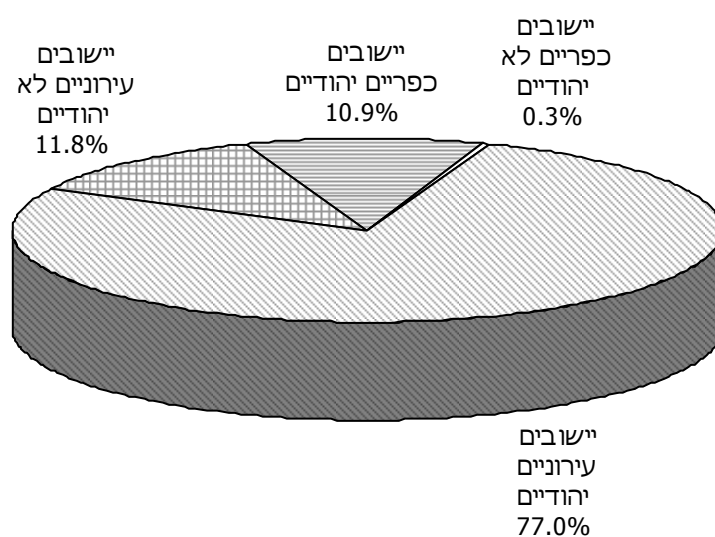

כ-77% מכלל העצמאים נמצאו ביישובים העירוניים היהודיים. עוד כ-12% מתגוררים ביישובים העירוניים הלא יהודיים, והיתר (כ-11%) – ביישובים כפריים קטנים, בעיקר במושבים.

1.5 הכנסה ממוצעת של עובדים עצמאים

בלוחות 17-21 מוצגים נתונים על ההכנסה הממוצעת הכוללת של כ-247 אלף עובדים עצמאים בשנת 2007 בהשוואה לשנת 2006.

א. הכנסה ממוצעת לפי יישוב

ההכנסה הממוצעת לשנה של העצמאים הגיעה לכ-7,396 ש"ח בשנת 2007 – גידול נומינלי של 3.0% וגידול ריאלי של כ-2.5%. מגמה זו של גידול ריאלי נרשמה כמעט בכל היישובים, היהודיים והלא יהודיים. יש לציין כי גידול זה נרשם לאחר גידול ריאלי של כ-6% ב-2006.

ההכנסה הממוצעת הכוללת של העצמאים בהשוואה לזו של השכירים לחודש בשנה מוצגת להלן:

<u>שנת 2007</u>	<u>שנת 2006</u>	
7,396	7,182	ההכנסה הממוצעת של עצמאי
6,743	6,098	השכר הממוצע לשכיר (לחודש בשנה)
109.7	117.8	ההכנסה הממוצעת של עצמאי כאחוז מהשכר הממוצע של שכיר

הממצאים מראים שבשנת 2007 הפער בין ההכנסה של העצמאים לבין השכר הממוצע של השכירים היה כ-10%. פער זה הולך ועולה בשנים האחרונות (בשנת 2005 ההכנסה הממוצעת של העצמאים היתה כ-106% מהשכר הממוצע של השכירים).

ב. מדד אי-שוויון (גי'ני)

בלוח 17 מוצג מדד ג'יני בקרב העובדים העצמאים בכל יישוב ויישוב: בשנת 2007 הוא היה 0.5315 בממוצע הארצי לעומת 0.5227 בשנת 2006. כלומר רמת אי-השוויון עלה בין השנים 2006-2007 ב-1.7% בקירוב.

בדומה לשכירים, נמצא קשר בין גובה ההכנסה הממוצעת לבין אי-השוויון. כך לדוגמה, בחמש הערים הגדולות, המתאפיינות בהכנסה גבוהה מהממוצע הארצי (7,876 ש"ח), מדד ג'יני הוא גבוה למדי, 0.5546. לעומת זאת ביישובים העירוניים הלא יהודיים המתאפיינים בהכנסה נמוכה מהממוצע הארצי (5,477 ש"ח), מדד ג'יני הוא 0.4699 בלבד.

בשנת 2007 עלה אי-השוויון בהכנסות העצמאים ביחס לשכר השכירים: מדד ג'יני בקרב העצמאים היה גדול בכ-12% מאשר בקרב העובדים השכירים בדומה לשנה הקודמת.

ג. העובדים העצמאים לפי קבוצת הכנסה

לוח 21 מציג נתונים על התפלגות העובדים העצמאים בשנת 2007, לפי קבוצת הכנסה (ההכנסה הכוללת הממוצעת לחודש בשנה) ולפי צורת יישוב.

הנתונים מורים, כי ההכנסה הממוצעת של כ-42% מהעצמאים אינה גבוהה מרמת שכר המינימום, ושל 46% מהעצמאים אינה גבוהה ממחצית השכר הממוצע. הכנסתם של כ-10% מהעצמאים היתה גבוהה יותר מפי שניים מן השכר הממוצע. כ-4.6% מהעצמאים משתכרים יותר מפי שלושה מן השכר הממוצע.

הממצאים מלמדים על הבדלים ניכרים בין חמש הערים הגדולות. בירושלים, לדוגמה, כ-51% מהעצמאים משתכרים לא יותר משכר המינימום, לעומת כ-34% בראשון לציון, 36% בתל אביב-יפו, 44% בחיפה ו-48% באשדוד. בתל אביב-יפו כ-14% מהעצמאים משתכרים יותר מפי שניים מן השכר הממוצע, לעומת כ-7% בלבד באשדוד.

1.6 תקופת העבודה של השכירים

כדי לאפשר בחינה יסודית של תשתית התעסוקה בכל יישוב, מוינו השכירים בכל יישוב לפי משך תקופת ההעסקה במהלך השנה הקלנדרית (לוחות 22-27).

א. משך העבודה לפי צורת יישוב

בלוחות 22-25 מוצגים נתונים על משך העבודה של העובדים השכירים לפי צורת יישוב לשנת 2007.

להלן השוואה של משך ההעסקה בשנים 2006-2007, לפי צורות יישוב עיקריות (באחוזים):

לוח ה: משך העבודה של השכירים לפי צורת יישוב, 2006-2007

משך העבודה	2007					2006				
	יישובים כפריים	יישובים עירוניים לא יהודיים (סך הכול)	יישובים עירוניים יהודיים (סך הכול)	חמש הערים הגדולות	סך הכול	יישובים כפריים	יישובים עירוניים לא יהודיים (סך הכול)	יישובים עירוניים יהודיים (סך הכול)	חמש הערים הגדולות	סך הכול
סך הכול	100.0	100.0	100.0	100.0	100.0	100.0	100.0	100.0	100.0	100.0
2-1 חודשים	5.7	7.9	6.1	6.3	6.3	7.1	9.4	7.9	7.7	8.0
5-3 חודשים	8.0	11.7	8.6	8.7	8.9	8.5	12.3	9.7	9.7	9.9
8-6 חודשים	8.5	12.0	9.3	9.5	9.6	8.8	12.2	10.1	10.0	10.2
11-9 חודשים	11.3	15.4	12.5	12.6	12.7	10.9	15.2	12.6	12.6	12.7
12 חודשים	66.5	53.0	63.5	63.0	62.6	64.7	50.9	59.7	60.0	59.2
ממוצע	10.1	9.3	10.0	9.9	9.9	9.9	9.1	9.6	9.6	9.6

מהלוח עולה, כי בשנת 2007 מספר חודשי התעסוקה היה על כ-9.9 חודשי עבודה בממוצע לעומת 9.6 חודשים לשנת 2006. מספר השכירים שעבדו שנה שלמה עלה במהלך השנה האחרונה: אחוז השכירים אשר היו מועסקים שנה שלמה (12 חודשים) עלה מ-59.2% בשנת 2006 ל-62.6% בשנת 2007.

הנתונים מורים כי תקופת ההעסקה אינה אחידה בכל היישובים. לדוגמה, כ-67% מהשכירים ביישובים כפריים עבדו שנה שלמה בשנת 2007, לעומת כ-63% בלבד מן השכירים ביישובים העירוניים הלא יהודיים.

ב. משך העבודה לפי מין

בחינת משך התעסוקה לפי מין (לוחות 26-27) מאפשרת לקבל תמונה מפורטת יותר על התנהגותם של העובדים השכירים, ומכאן גם על מידת היציבות הכלכלית ועל רמת החיים.

להלן נתונים המתייחסים לשנתיים הנסקרות:

לוח ו: משך העבודה של השכירים לפי מין, 2007 (אחוזים)

משך העבודה	סך הכול	גברים	נשים
סך הכול	100.0	100.0	100.0
2-1 חודשים	6.3	6.2	6.4
3-5 חודשים	8.9	8.7	9.1
6-8 חודשים	9.6	9.1	10.1
9-11 חודשים	12.7	11.5	13.9
12 חודשים	62.6	64.5	60.5
ממוצע	9.9	10.0	9.8

הנתונים מלמדים, כי נשים מועסקות פרקי זמן קצרים במקצת מאלה של הגברים. לדוגמה, 65% מהגברים עבדו 12 חודשים בשנת 2007 לעומת 61% מהנשים.

ברור, שניתוח מעמיק יותר מחייב נתונים על היקף המשרות (מידת החלקיות), על מספר ימי העבודה בחודש ועל מספר השכירים המועסקים בו-זמנית ביותר ממשרה אחת.

1.7 מעמד בעבודה

בלוחות 28-30 מוצגת התפלגות האוכלוסייה המבוטחת הבוגרת לפי צורת יישוב, מועצה אזורית, מחוז ונפה, בהתאם לסיווגה בקובצי המוסד לביטוח לאומי. בשנת 2007, בגלל צירופם של עובדים אשר היו במשך השנה גם שכירים וגם עצמאים לקבוצות השכירים, מתקבל מספר נמוך למדי של עובדים עצמאים.

תרשים 4: סוגי מבוטחים לפי צורת יישוב, 2007 (אחוזים)

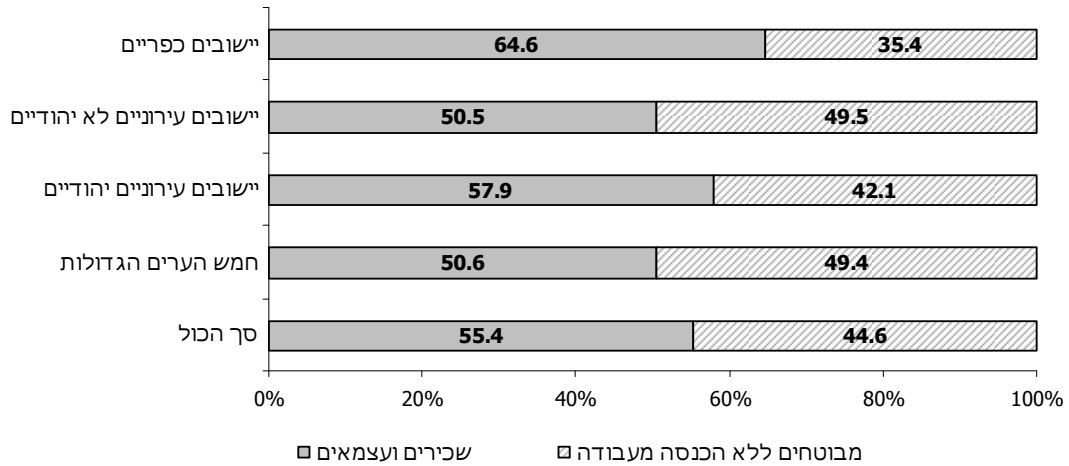

בולט במיוחד (תרשים 4) האחוז הנמוך של הפעילים כלכלית (שכירים ועצמאים) ביישובים העירוניים הערביים (כ-50%), בגלל אי-יציאת נשים לעבודה. האחוז הגבוה של הפעילים ביישובים הכפריים היהודיים (כ-65%) נזקק לביטוח האוטומטי של בת הזוג בהתיישבות העובדת (קיבוצים ומושבים).

ברור, שמשקל המבוטחים החסרים הכנסה כלכלית (מובטלים, תלמידים וכו') משפיע על מצבו הכלכלי של כל יישוב. לדוגמה, ברמה הארצית שכירים ועצמאים הם 55% מהאוכלוסייה הבוגרת, ואילו באילת הם מהווים כ-63%, בשוהם כ-76% וביישובים קטנים שיעורם גבוה אף יותר. לעומת זאת, 42% בלבד מהאוכלוסייה הבוגרת בבני ברק היתה מועסקת בשנת 2007.

1.8 המועסקים בגיל העבודה

לוח 31 מציג לראשונה נתונים על התפלגות המועסקים בגיל העבודה כאחוז מהאוכלוסייה בגיל העבודה, לפי צורת יישוב, בשנים 2006-2007.

בשנת 2007, אחוז המועסקים הגיע לכ-66% מכלל האוכלוסייה בגיל העבודה. אחוז מועסקים גבוה יותר נמצא ביישובים העירוניים היהודיים (70%) מאשר ביישובים העירוניים הלא יהודיים (57%). ביישובים הכפריים, אחוז המועסקים בגיל העבודה מגיע אף לכ-69% מסך האוכלוסייה בגיל העבודה.

הממצאים מלמדים על הבדלים ניכרים בין חמש הערים הגדולות. בראשון לציון, אחוז המועסקים מגיע לכ-75% בשנת 2007, כאשר בירושלים כ-49% בלבד מהאוכלוסייה בגיל העבודה היו מועסקים.

2. הכנסה חציונית של שכיר ושל עצמאי

בלוחות 32-33 מוצגים לראשונה נתונים על ההכנסה החציונית של השכירים ושל העצמאים בשנים 2006 ו-2007.

בשנת 2007, השכר החציוני של כל השכירים היה כ-4,627 ש"ח לחודש בשנה, שהם כ-69% מהשכר הממוצע באותה שנה. בקרב עצמאים, ההכנסה החציונית היתה כ-3,902 ש"ח לחודש בשנה, שהם כ-53% מההכנסה הממוצעת של כלל העצמאים.

יש לציין כי ההכנסה הממוצעת מושפעת מההכנסות הגבוהות מאוד ומהנמוכות מאוד. לדוגמה: לכ-10% מהעצמאים בעלי ההכנסות הגבוהות למדי (יותר מכפליים מן השכר הממוצע) יש השפעה גדולה על הכנסה הממוצעת של כלל העצמאים (7,396 ש"ח ב-2007), בעוד שההכנסה החציונית היתה כ-3,902 ש"ח בלבד.

3. ריבוי משרות

המוסד לביטוח לאומי מקבל מדי שנה מנציבות מס הכנסה את הדוחות השנתיים של כל המעסיקים בארץ שבהם מצוין, נוסף על נתוני שכר וחדשי עבודה, גם סוג המשרה שבה מועסק העובד: משרה מלאה או חלקית יחידה, משרה חלקית נוספת ומשרה יומית. דיווחים אלו מאפשרים לאמוד את היקף התופעה של השכירים אשר עבדו בו-זמנית ביותר ממקום עבודה אחד, ולנתח את המאפיינים הדמוגרפיים והכלכליים של עובדים אלו.

א. משרות כפולות בו-זמנית

בלוח 34 מוצגת התפלגות העובדים השכירים לפי מספר מקומות העבודה שבהם עבדו בו-זמנית במהלך שנת 2007.

מספר השכירים שעבדו אצל יותר ממעסיק אחד באותו זמן היה על כ-173 אלף עובדים בשנת 2007, כלומר כ-7.5% מסך העובדים השכירים (לא כולל חברי קיבוצים ועובדים במשקי בית). בשנת 2006, כ-6.5% מהשכירים היו מועסקים אצל יותר ממעסיק אחד.

התפלגות השכירים לפי מין מאפשרת לבחון את צורת ההעסקה לעומת סך העובדים. הנתונים מורים כי הנשים מהוות כ-56% מהעובדים ביותר ממשרה אחת לעומת משקלן בקרב השכירים – כ-48%. כמו כן, אחוז הנשים העובדות ביותר ממקום עבודה אחד גבוה במיוחד: כ-8.8% מהנשים (לעומת 6.3% מהגברים). ממצאים אלה מאשרים שנשים מועסקות יותר מגברים בעבודות חלקיות ואצל יותר ממעסיק אחד, על בסיס יומי או לפי מספר קטן של שעות עבודה.

לוח ח: ריבוי משרות, 2007 (נתונים נבחרים)

ממשרה אחת	יותר	ממשרה אחת	סך הכול		
172.6	2,123.8	2,296.4	אלפים	מספר שכירים	
7.5	92.5	100.0	אחוזים		
100.0	100.0	100.0	סך הכול	לפי מין (אחוזים)	
43.6	52.5	51.8	גברים		
56.4	47.5	48.2	נשים		
8,969	8,358	8,142	סך הכול	לפי שכר ממוצע לחודש (ש"ח)	
11,798	10,137	10,156	גברים		
6,784	6,401	6,257	נשים		

השכר הממוצע לחודש עבודה של העובדים במשרות כפולות גבוה בכ-10% מהשכר הממוצע של העובדים במשרה יחידה, אך נמצא הבדל משמעותי לפי מין: בעוד הגברים במשרות כפולות משתכרים כ-16% יותר מהשכר הממוצע למשרה יחידה, הנשים במשרות כפולות משתכרות כ-6% יותר מהשכר הממוצע של הנשים במשרה יחידה. תופעה זו מוסברת בכך שברוב המקרים עבודה במשרות כפולות מאפשרת להשלים הכנסה נמוכה ממשרה אחת, בייחוד אצל הנשים.

ב. ריבוי משרות במשך השנה

בלוח 35 מוצג היקף העובדים במשרה אחת או יותר בשנת 2007 לפי ענפי כלכלה עיקריים ולפי חישוב שנתי שבו נספרים כל מקומות העבודה במשך השנה, בין שעבדו בהם בו-זמנית ובין שלא.

במהלך שנת 2007 כ-730 אלף שכירים עבדו ביותר ממקום עבודה אחד: כ-170 אלף עבדו באותו זמן אצל יותר ממעסיק אחד ועוד כ-560 אלף שכירים החליפו את מקום עבודתם במהלך השנה, שהם כ-20% מכלל השכירים.

התפלגות השכירים לפי ענף כלכלי מראה, כי אחוז העובדים ביותר ממקום עבודה אחד במהלך השנה גבוה מהממוצע הארצי בענף שירות אירוח ואוכל (כ-32%), נתון המצביע על עבודה עונתית ועל תחלופה גבוהה של מעסיקים במהלך השנה. לעומת זאת, בענפי התעשייה כ-22% בלבד מן העובדים עבדו ביותר ממקום עבודה אחד במהלך שנת 2007.

4. ההכנסה של עובדים לפי מעמד בעבודה

בלוחות 36-37 מוינו בעלי השכר וההכנסה לפי מעמדם בעבודה בשלוש קבוצות עיקריות: שכירים, מי שהם גם שכירים וגם עצמאים ועצמאים. תרשים 5 מציג את הרכב התעסוקה בשנת 2007 לפי שלוש הקבוצות

האלה. קבוצת השכירים בלבד מהווה כ-89% מכלל המועסקים בעוד העצמאים מהווים כ-9%. מי שהם גם שכירים וגם עצמאים מהווים כ-2% בלבד מן המועסקים במשק.

תרשים 5: התפלגות המועסקים בממוצע לחודש לפי מעמד בעבודה בשלוש קבוצות עיקריות, 2007 (אחוזים)

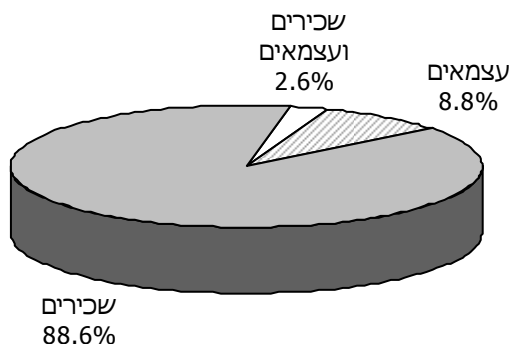

התפלגותם של העובדים בלוחות אלה מוצגת על פי קבוצות שכר בקרב גברים ובקרב נשים בנפרד. השכר הממוצע חושב בשתי רמות: בממוצע לחודש עבודה ובממוצע לחודש במשך השנה.

להלן תמצית הנתונים לשנת 2007:

לוח ט: קבוצות שכר והכנסה לחודש עבודה לפי מעמד בעבודה, 2007

קבוצת שכר ו/או הכנסה	שכירים	שכירים ועצמאים	עצמאים
סך הכול מספרים אחוזים	2,432,400 100.0	70,800 100.0	242,800 100.0
עד שכר מינימום	27.5	19.6	41.0
משכר מינימום עד השכר הממוצע	42.1	35.4	32.2
משכר ממוצע עד פעמיים השכר הממוצע	20.1	23.5	17.4
מ-2 עד 3 פעמים השכר הממוצע	6.2	8.7	4.9
מ-3 עד 4 פעמים השכר הממוצע	2.2	5.3	2.2
יותר מ-4 פעמים השכר הממוצע	2.0	7.6	2.5

מהנתונים עולה, כי יש הבדלים ניכרים בהתפלגות ההכנסה לפי מעמד בעבודה. לדוגמה, כ-4.2% מהעובדים השכירים הם בעלי הכנסות העולות על פי שלושה מן השכר הממוצע, לעומת כ-4.7% מהעובדים העצמאים וכ-12.9% מהעובדים שהם גם שכירים וגם עצמאים. כמו כן, כ-28% מהעובדים השכירים וכ-41% מהעצמאים משתכרים עד שכר המינימום, לעומת כ-20% בלבד מהעובדים שהם גם שכירים וגם עצמאים.

יש לציין כי הכנסתם של השכירים שהם גם עצמאים גבוהה במיוחד: היא עולה בכ-43% על שכרם השנתי של השכירים ובכ-65% על הכנסתם השנתית של העצמאים.

5. השכר לפי ענף כלכלי ראשי ולפי מין

בלוחות 38-39 מוינו העובדים השכירים שדווחו לשנת 2007 לפי הענף הכלכלי של מקום עבודתם, ובתוך ענפים אלו לפי קבוצת השכר, כדי לבחון את השוני או הדמיון בהכנסתם. הנתונים בלוחות אלה מתייחסים לכל העובדים השכירים שעבדו בכל חודשי השנה או בחלק מהשנה בלבד (לעומת הלוחות 36-37 שבהם מוצג המספר הממוצע של עובדים בחודש). התפלגויות שכר מקובצות בשלוש רמות: עד השכר הממוצע, מהשכר הממוצע עד פי ארבעה מן השכר הממוצע, ויותר מפי ארבעה מן השכר הממוצע. בלוחות מוצגות תוצאות העיבודים הנפרדים לפי מין ולפי חישובי שכר ממוצע שונים: שכר ממוצע לחודש עבודה ושכר ממוצע לחודש במשך השנה.

להלן התפלגות העובדים השכירים בענפים נבחרים לפי קבוצות שכר בשנת 2007:

לוח י': קבוצות שכר לפי ענפי כלכלה נבחרים (אחוזים), 2007

ענפים נבחרים					סך הכול	קבוצת שכר
שירותים ציבוריים	שירותים עסקיים	מסחר	תעשייה	חקלאות		
שכר ממוצע לחודש עבודה						
100.0	100.0	100.0	100.0	100.0	100.0	סך הכול
72.5	68.7	83.9	61.7	88.5	72.8	עד השכר הממוצע
26.6	28.3	15.1	35.1	11.1	25.4	עד 4 פעמים השכר הממוצע
0.9	3.0	1.0	3.1	0.4	1.8	יותר מ-4 פעמים השכר הממוצע
שכר ממוצע לחודש בשנה						
100.0	100.0	100.0	100.0	100.0	100.0	סך הכול
73.8	70.8	85.1	63.3	89.3	74.3	עד השכר הממוצע
25.4	26.4	13.9	33.8	10.4	24.1	עד 4 פעמים השכר הממוצע
0.8	2.8	1.0	2.9	0.3	1.6	יותר מ-4 פעמים השכר הממוצע

אנו רואים, כי בענפי המסחר כ-84% מן העובדים משתכרים עד השכר הממוצע, לעומת כ-62% בלבד בענפי התעשייה. בשירותים העסקיים כ-3.0% מן העובדים השתכרו יותר מפי ארבעה מן השכר הממוצע, לעומת 0.9% בלבד מן העובדים בשירותים הציבוריים.

העיבודים לפי מין מעלים, שבכל הענפים הנשים מרוכזות בקבוצות השכר הנמוכות יותר, הן באופן יחסי והן באופן מוחלט. כך למשל בשנת 2007, אחוז הגברים בענף הבנקאות ששכרם גבוה מפי ארבעה מן השכר

הממוצע היה כ-5.1% לפי שתי שיטות החישוב של השכר הממוצע, ואילו בקרב הנשים חלקן של בעלות שכר ברמה זו היה כ-0.9% בלבד.

6. משך העבודה לפי ענף כלכלי ראשי

בלוחות 40-41 נבדק משך עבודתם של השכירים שעבדו בשנים הנסקרות בענפים השונים, לפי מין.

להלן לוח המציג את משך העבודה בענפים נבחרים בשנת 2007, לפי מין:

לוח יא: משך העבודה של העובדים השכירים בענפי כלכלה נבחרים לפי מין, 2007

ענפים נבחרים						משך העבודה
שירותים ציבוריים	שירותים עסקיים	מסחר	תעשייה	חקלאות	סך הכול	
100.0	100.0	100.0	100.0	100.0	100.0	סך הכול
5.5	7.8	8.1	3.7	8.1	6.4	2-1 חודשים
7.3	10.1	11.7	5.6	11.2	8.9	5-3 חודשים
8.0	10.0	12.0	6.7	11.1	9.5	8-6 חודשים
11.6	13.4	15.1	9.4	13.7	12.7	11-9 חודשים
67.7	58.6	53.0	74.6	55.9	62.5	12 חודשים
100.0	100.0	100.0	100.0	100.0	100.0	גברים - סך הכול
5.4	7.8	7.7	3.5	7.9	6.2	2-1 חודשים
7.0	10.0	11.2	5.1	10.0	8.7	5-3 חודשים
7.1	9.8	11.3	6.0	10.2	9.1	8-6 חודשים
9.1	12.3	13.9	8.3	12.9	11.5	11-9 חודשים
71.4	60.1	56.0	77.1	59.0	64.5	12 חודשים
100.0	100.0	100.0	100.0	100.0	100.0	נשים - סך הכול
5.5	7.9	8.7	4.1	8.4	6.5	2-1 חודשים
7.5	10.1	12.4	6.7	12.7	9.1	5-3 חודשים
8.4	10.2	13.0	8.1	12.2	10.0	8-6 חודשים
12.7	14.6	16.6	11.8	14.7	13.9	11-9 חודשים
66.0	57.2	49.2	69.3	51.9	60.5	12 חודשים

מסתבר כי התחלופה הגדולה ביותר של עובדים, אשר באה לידי ביטוי באחוז הגבוה של שכירים שעבדו תקופות קצרות ובאחוז הנמוך של שכירים שעבדו שנה שלמה, היא בענפי המסחר, ובמידה מסוימת גם בשירותים העסקיים (כולל חברות לאספקת כח אדם). לעומת זאת בתעשייה כ-75% מן העובדים הועסקו שנה שלמה.

בדיקת משך העבודה לפי מין מעלה, שהנשים עבדו תקופות קצרות יותר מן הגברים (בעיקר בשירותים הציבוריים ובתעשייה), וכי פחות נשים מגברים עבדו שנה שלמה.

מטבע הדברים, נמצא הבדל בין השכר הממוצע של מי שעבדו חודש-חודשיים לבין שכרם של אלה שעבדו שנה שלמה (לוח 41). השכר הממוצע לחודש עבודה של השכירים שעבדו 12 חודשים היה גבוה בכ-335% מהשכר הממוצע של מי שעבדו במשך השנה חודשים ספורים בלבד.

גם מי שעבדו 9-11 חודשים בשנה השתכרו כ-51% בלבד משכרם של אלה שהיו מועסקים שנה שלמה, תופעה המעידה על מסגרת שכר יציבה יותר, שממנה נהנים העובדים השכירים אשר מועסקים שנה שלמה.

7. ההכנסות לפי גיל, מין ומעמד בעבודה

בלוחות 42-43 מוצגות התפלגות העובדים וכן התפלגות ההכנסה הממוצעת לפי קבוצת גיל, לפי מין ומעמד בעבודה, בממוצע לחודש בשנת 2007.

הנתונים מורים, כי השכר הממוצע של הנשים השכירות לחודש עבודה היה כ-62% מהשכר הממוצע של הגברים השכירים. פער דומה נמצא בקרב העובדים העצמאיים: ב-2007 ההכנסה של העובדות העצמאיות הייתה כ-66% מההכנסה של הגברים העצמאיים.

הסיבה העיקרית לפער זה בין הגברים לנשים נעוצה במיעוט שעות העבודה בקרב אוכלוסיית הנשים. כאשר עוברים מההכנסה החודשית של השכירים להכנסתם לפי שעות עבודה (על פי נתוני סקר הכנסות של הלשכה המרכזית לסטטיסטיקה), הפער המחושב בין הגברים לנשים עומד על כ-20%.

תרשים 6: שכר ממוצע לחודש עבודה של השכירים לפי קבוצות גיל, 2007

ממוצע=100

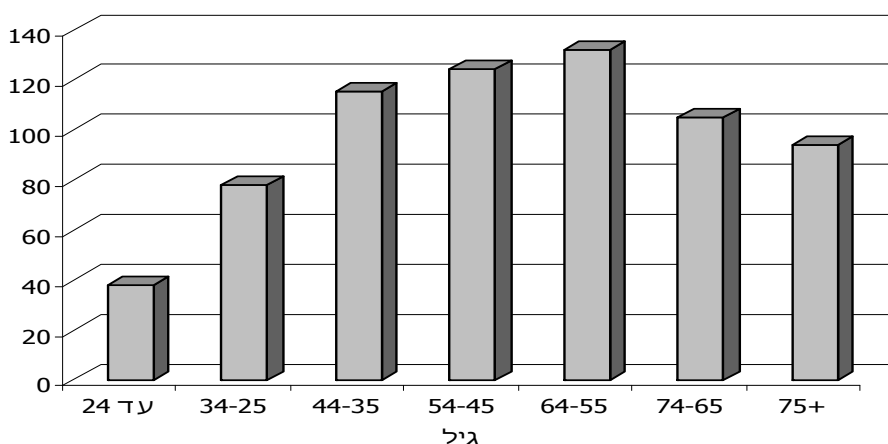

התפלגות ההכנסה לפי קבוצת גיל מעלה, כי ההכנסה הממוצעת עולה עם הגיל, כך שההכנסה המקסימלית מצויה בקבוצת גיל 64-55, כלומר בגיל פרישת העובד משוק העבודה. לדוגמה, עובדים שכירים בני 64-55 השתכרו יותר מפי שלושה מן השכר הממוצע בקבוצת גיל עד 24 (תרשים 6). ההכנסה מעבודה מעל גיל 75 נופלת בשיעור של כ-90% לעומת ההכנסה הממוצעת בגילאים 65 עד 74.

8. עובדים שפרשו מעבודתם בפרישה מוקדמת

בלוח 44 מוצגים נתונים על התפלגות עובדים שפרשו לגמלאות לפני גיל הפרישה, ואשר משולמת להם "פנסיה מוקדמת" בידי קרן פנסיה או מעסיקם האחרון. נתונים אלה מבוססים על הדיווחים שמשלמי הפנסיה מעבירים לנציבות מס הכנסה ולמוסד לביטוח לאומי.

בשנת 2007 לכ-65 אלף עובדים בממוצע לחודש שולמה פנסיה מוקדמת. הפנסיה הממוצעת הגיעה לכ-7,070 ש"ח לחודש בשנת 2007. הכנסה זו היתה כ-80% מהשכר הממוצע של העובדים השכירים.

בלוח יב מוצגים מקבלי הפנסיה לפי קבוצות הכנסה בהשוואה להתפלגות העובדים השכירים (בממוצע לחודש עבודה):

לוח יב: התפלגות מקבלי פנסיה מוקדמת ועובדים שכירים לפי קבוצות שכר, 2007

עובדים שכירים	מקבלי פנסיה	קבוצת שכר
2,432,000	65,000	סך הכול מספרים אחוזים
100.0	100.0	
27.5	30.6	עד שכר המינימום
42.0	37.1	עד השכר הממוצע
20.1	23.7	עד פעמיים השכר הממוצע
8.4	4.4	עד 4 פעמים השכר הממוצע
2.0	2.2	יותר מ-4 פעמים השכר הממוצע

יש הבדלים מסוימים בהתפלגות ההכנסה בין מקבלי הפנסיה לבין העובדים השכירים. בקרב מקבלי הפנסיה כ-31% מקבלים פנסיה הנמוכה משכר המינימום, לעומת כ-28% מהשכירים. כמו כן כ-7% ממקבלי פנסיה הם בעלי הכנסות העולות על פי שניים מהשכר הממוצע, לעומת כ-11% מהעובדים השכירים.

9. עובדים שכירים ושכר ממוצע לפי גודל המעסיק

בלוח 45 מוינו העובדים השכירים לפי מקומות עבודתם בחודש דצמבר 2007, כדי ללמוד על ההבדלים בשכר הממוצע לפי גודל המעסיק. פרטי העובדים הוצלבו עם תיק הניכויים של מעסיקהם, כך שהתוצאות מתייחסות למספר המשרות בסוף השנה.

בשנת 2007 המעסיקים הקטנים (עד 5 עובדים) היוו כ-73% מסך המעסיקים הפעילים אך העסיקו כ-10% בלבד מהעובדים השכירים. לעומת זאת כ-36% מהשכירים עבדו אצל מעסיקים גדולים (מעל 500 עובדים) שהם כ-0.3% מסך המעסיקים.

הממצאים מורים, כי השכר הממוצע גבוה יותר ככל שמעסיק גדול יותר. לדוגמה, השכר הממוצע של העובדים המועסקים במפעלים גדולים (יותר מ-1,000 עובדים) גבוה בכ-33% מהשכר הממוצע של העובדים במפעלים קטנים (עד 5 עובדים).

10. משפחות עובדים לפי עשירונים

הנתונים על ההכנסה המשפחתית מעבודה (שכירה ועצמאית) חושבו לגבי שני סוגים של משפחות: משפחות שבהן זוגות נשואים (לוחות 46-47), ומשפחות של יחידים בלבד (לוחות 48-49). ההכנסה המשפחתית כוללת את הכנסות בני זוג בלבד, בלי לצרף את הכנסותיהם של בני משפחה אחרים גם אם הם חיים במשק בית אחד.

בלוחות אלו מוצגת התפלגות המשפחות לפי רמת הכנסתן, במיון על פי עשירונים ולפי מספר הילדים. להלן התוצאות העקרויות:

לוח יג: ההכנסה הממוצעת לחודש בשנה של משפחות עובדים לפי מספר ילדים (ש"ח), 2007

מספר ילדים במשפחה	לא כולל משפחות של יחידים	משפחות של יחידים
סך הכול	13,902	4,573
ללא ילדים	14,215	4,468
ילד אחד	14,092	5,874
2 ילדים	15,034	5,671
3 ילדים	15,095	4,813
4 ילדים ויותר	9,154	3,219

אפשר לראות כי ההכנסה הממוצעת של המשפחות שבהן זוגות נשואים גדלה עם הגידול במספר הילדים עד לשלושה ילדים. במשפחות גדולות יותר ההכנסה קטנה. כך לדוגמה, ההכנסה הממוצעת של משפחות עם ארבעה ילדים ויותר נמוכה בכ-39% מההכנסה של משפחה עם שני ילדים. מגמה זאת עקבית גם על פני זמן

וגם לפי שיטות החישוב השונות של ההכנסה הממוצעת (לחודש עבודה או במשך השנה). במשפחות של יחידים היתה ההכנסה הממוצעת הגבוהה ביותר בשנת 2007 בקרב משפחות עם ילד אחד.

מן החלוקה לעשירונים אנו למדים, כי עד לעשירון השישי ההכנסה קטנה מההכנסה הארצית הממוצעת. ההכנסה הממוצעת (לחודש בשנה) של משפחת עובדים שבה זוג נשוי בעשירון העליון הגיעה בשנת 2007 לכ-45,630 ש"ח – פי 42 בהשוואה ל-1,084 ש"ח בעשירון התחתון. יש לזכור שמדובר בהכנסה ברוטו, כלומר לפני תשלומי העברה ומסים ישירים.

מדד ג'יני מראה כי אי-השוויון גדול יותר ככל שמספר הילדים במשפחה עולה: בקרב משפחות שבהן ארבעה ילדים ויותר, מדד ג'יני הוא 0.5114, לעומת 0.4529 בקרב המשפחות עם ילד אחד.

בנוגע למשפחות של יחידים בלבד, אי-השוויון גדול עוד יותר: ההכנסה הממוצעת לחודש עבודה בעשירון העליון הגיעה בשנת 2007 לכ-17,674 ש"ח – פי 66 בהשוואה לכ-266 ש"ח בעשירון התחתון. בקרב המשפחות ללא ילדים, מדד ג'יני הוא 0.5385 לעומת 0.5327 בממוצע הארצי. כשמדובר במשפחות עם ילדים (חד הוריות) אי-השוויון גדל ככל שמספר הילדים גדול יותר.

לוחות

לוח 1: שכר ממוצע חודשי ושנתי של שכירים, אחוז השכירים ששכרם אינו גבוה ממשכר המינימום ומדד אי-השוויון, לפי צורת יישוב - 2007, 2006

2007		השכר הממוצע (ש"ח)						מספר השכירים (2007)	צורת היישוב
מדד אי-השוויון (ג'יני)	% השכירים המשתכרים עד שכר המינימום	במשך השנה			לחודש עבודה				
		אחוז השינוי	2007	2006	אחוז השינוי	2007	2006		
0.4754	40.9	10.6	6,743	6,098	7.3	8,165	7,607	2,837,062	סך הכול
0.4762	41.5	10.6	6,710	6,067	7.3	8,139	7,587	2,602,179	יישובים עירוניים - סך הכול
0.4882	40.9	8.6	6,997	6,443	5.7	8,453	7,996	697,955	יותר מ-200,000
0.4717	47.0	3.5	5,800	5,602	1.7	7,171	7,053	200,488	ירושלים
0.5025	37.0	3.1	8,028	7,786	0.7	9,652	9,588	194,558	תל אביב-יפו
0.4778	41.2	16.5	7,537	6,469	13.3	9,013	7,958	111,680	חיפה
0.4183	42.7	24.0	5,991	4,832	18.8	7,259	6,109	82,892	אשדוד
0.4318	35.1	13.1	7,574	6,698	9.2	8,925	8,171	108,337	ראשון לציון
0.4774	39.9	11.5	6,967	6,250	7.9	8,387	7,776	1,634,309	יישובים עירוניים יהודיים - סך הכול
0.4582	41.2	14.2	6,469	5,664	10.9	7,767	7,006	581,035	199,000-100,000
0.4900	37.6	9.3	7,632	6,980	5.4	9,127	8,662	273,951	99,999-50,000
0.4731	41.1	11.0	6,666	6,003	7.3	8,079	7,529	513,023	49,999-20,000
0.4854	36.8	12.0	7,750	6,920	8.2	9,276	8,572	146,265	19,999-10,000
0.5052	37.4	6.2	8,193	7,712	3.0	9,933	9,645	120,035	9,999-2,000
0.3668	52.9	10.4	4,415	3,998	7.7	5,667	5,260	269,915	יישובים עירוניים לא יהודיים - סך הכול
0.3848	51.7	6.7	4,588	4,299	4.8	5,750	5,487	21,076	99,999-50,000
0.3635	53.0	11.3	4,426	3,978	8.4	5,690	5,249	90,610	49,999-20,000
0.3593	53.0	10.2	4,331	3,930	7.3	5,555	5,177	87,836	19,999-10,000
0.3739	53.0	11.0	4,455	4,014	8.5	5,751	5,303	70,393	9,999-2,000
0.4685	33.2	10.3	7,217	6,542	8.1	8,553	7,914	226,887	יישובים כפריים - סך הכול
0.4802	36.8	9.2	7,752	7,098	5.7	9,375	8,867	95,178	מושבים
0.4882	33.9	13.7	7,584	6,669	11.9	8,991	8,038	7,700	מושבים שיתופיים
0.3882	22.4	12.9	6,197	5,487	12.5	6,906	6,140	66,725	קיבוצים
0.4413	39.2	25.5	6,701	5,339	20.9	8,143	6,734	1,154	יישובים מוסדיים יהודיים
0.5023	38.4	7.0	7,981	7,462	3.4	9,841	9,517	47,939	יישובים יהודיים קטנים
0.3512	48.6	11.3	4,552	4,090	8.5	5,698	5,252	8,191	יישובים לא יהודיים קטנים שבטי בדווים ואוכלוסיה מחוץ ליישובים
0.3075	54.9	12.0	3,795	3,389	6.6	5,202	4,882	7,682	
	61.7	11.9	4,118	3,681	31.2	7,080	5,398	47	כתובת לא ידועה

לוח 1 (המשך)

2007		השכר הממוצע (ש"ח)						מספר השכירים (2007)	צורת היישוב
מדד אי-השוויון (ג'יני)	% השכירים המשתכרים עד שכר המינימום	במשך השנה			לחודש עבודה				
		אחוז השינוי	2007	2006	אחוז השינוי	2007	2006		
0.4754	40.9	10.6	6,743	6,098	7.3	8,165	7,607	2,837,062	סך הכול יישובים עירוניים - סך הכול
0.4762	41.5	10.6	6,710	6,067	7.3	8,139	7,587	2,602,179	
0.4882	40.9	8.6	6,997	6,443	5.7	8,453	7,996	697,955	יותר מ-200,000
0.4717	47.0	3.5	5,800	5,602	1.7	7,171	7,053	200,488	ירושלים
0.5025	37.0	3.1	8,028	7,786	0.7	9,652	9,588	194,558	תל אביב-יפו
0.4778	41.2	16.5	7,537	6,469	13.3	9,013	7,958	111,680	חיפה
0.4183	42.7	24.0	5,991	4,832	18.8	7,259	6,109	82,892	אשדוד
0.4318	35.1	13.1	7,574	6,698	9.2	8,925	8,171	108,337	ראשון לציון
0.4774	39.9	11.5	6,967	6,250	7.9	8,387	7,776	1,634,309	יישובים עירוניים יהודיים - סך הכול
0.4582	41.2	14.2	6,469	5,664	10.9	7,767	7,006	581,035	199,999-100,000
0.4160	47.6	18.6	5,384	4,539	13.7	6,662	5,857	46,664	אשקלון
0.4306	44.5	13.5	6,020	5,304	10.1	7,359	6,684	80,174	באר שבע
0.4243	54.7	4.2	4,557	4,375	3.6	5,667	5,469	35,547	בני ברק
0.3729	43.1	14.1	5,351	4,690	11.7	6,440	5,767	61,108	בת ים
0.4129	38.2	13.3	6,600	5,824	10.5	7,823	7,079	78,933	חולון
0.4279	42.9	14.1	6,141	5,382	10.1	7,431	6,748	77,740	נתניה
0.4266	35.7	16.2	7,282	6,265	11.9	8,552	7,640	90,668	פתח תקוה
0.4514	38.3	18.2	7,641	6,465	13.6	9,089	8,000	49,209	רחובות
0.4546	34.0	10.4	8,219	7,442	7.9	9,664	8,960	60,992	רמת גן
0.4900	37.6	9.3	7,632	6,980	5.4	9,127	8,662	273,951	99,999-50,000
0.4230	47.3	8.1	5,505	5,091	5.1	6,862	6,529	19,257	בית שמש
0.4963	35.2	1.8	8,873	8,713	-1.6	10,464	10,639	39,511	הרצליה
0.4100	42.0	14.4	6,111	5,342	10.2	7,354	6,676	37,194	חדרה
0.4655	34.7	14.4	8,625	7,537	10.2	10,167	9,228	39,913	כפר סבא
0.3660	42.7	17.7	5,448	4,627	13.6	6,647	5,849	28,015	לוד
0.4284	25.6	9.2	10,548	9,659	5.3	12,254	11,634	28,750	מודיעין-מכבים-רעות
0.4136	37.3	15.2	6,928	6,014	10.5	8,248	7,461	23,691	נהריה
0.3569	45.3	14.3	5,061	4,428	10.3	6,208	5,626	26,167	רמלה

לוח 1 (המשך)

2007		השכר הממוצע (ש"ח)						מספר השכירים (2007)	צורת היישוב
מדד אי-השוויון (ג'יני)	% השכירים המשתכרים עד שכר המינימום	במשך השנה			לחודש עבודה				
		אחוז השינוי	2007	2006	אחוז השינוי	2007	2006		
0.4989	33.5	0.1	9,864	9,859	-3.9	11,745	12,221	31,453	רעננה
0.4731	41.1	11.0	6,666	6,003	7.3	8,079	7,529	513,023	49,999-20,000
0.3580	49.0	10.9	4,659	4,200	8.1	5,935	5,491	8,542	אופקים
0.4151	42.4	12.2	6,160	5,488	9.6	7,384	6,740	14,332	אור יהודה
0.3729	42.8	11.6	5,521	4,945	4.5	7,000	6,695	25,866	אילת
0.3993	55.4	12.8	4,489	3,980	9.1	5,773	5,290	7,679	אלעד
0.3759	65.9	3.5	3,384	3,270	0.6	4,462	4,435	5,531	ביתר עילית
0.4495	29.5	6.6	9,459	8,876	4.0	11,007	10,583	22,939	גבעתיים
0.4306	44.6	17.3	6,229	5,311	14.2	7,781	6,811	13,825	דימונה
0.4809	30.5	5.4	10,144	9,624	1.5	11,858	11,679	21,026	הוד השרון
0.3882	50.6	9.5	4,647	4,242	5.9	5,801	5,479	16,482	טבריה
0.4588	40.4	15.3	7,065	6,127	10.4	8,532	7,731	15,177	יבנה
0.4571	33.0	7.4	8,478	7,892	4.2	9,993	9,587	12,361	יהוד
0.4069	39.4	10.0	6,269	5,701	6.1	7,512	7,082	21,546	כרמיאל
0.4798	35.4	-1.9	9,180	9,356	-3.7	11,087	11,515	10,299	מבשרת ציון
0.3781	45.6	9.7	5,221	4,757	7.5	6,416	5,968	10,479	מגדל העמק
0.3913	69.3	6.5	3,163	2,971	5.2	4,202	3,993	6,658	מודיעין עילית
0.3780	34.3	8.1	6,915	6,396	5.3	8,184	7,773	14,726	מעלה אדומים
0.3595	39.5	11.2	5,667	5,097	8.2	6,855	6,335	9,353	מעלות-תרשיחא
0.4461	32.0	15.4	9,046	7,840	11.4	10,586	9,498	15,928	נס ציונה
0.3664	41.6	11.6	5,399	4,837	7.1	6,466	6,039	19,636	נצרת עילית
0.4297	37.8	21.9	7,203	5,907	17.4	8,453	7,199	10,267	נשר
0.3726	53.7	12.4	4,322	3,846	8.3	5,652	5,216	8,543	נתיבות
0.3703	46.9	18.8	5,154	4,337	14.9	6,443	5,606	18,838	עכו
0.3915	43.3	13.2	5,546	4,901	8.6	6,742	6,207	18,021	עפולה
0.4343	42.5	18.1	6,006	5,084	11.3	7,277	6,540	10,719	ערד
0.4306	39.3	14.5	6,754	5,896	10.7	8,138	7,354	13,272	פרדס חנה-כרכור
0.4285	54.9	7.5	4,591	4,272	5.7	5,890	5,570	9,008	צפת

לוח 1 (המשך)

2007		השכר הממוצע (ש"ח)						מספר השכירים (2007)	צורת היישוב
מדד אי-השוויון (גיני)	% השכירים המשתכרים עד שכר המינימום	במשך השנה			לחודש עבודה				
		אחוז השינוי	2007	2006	אחוז השינוי	2007	2006		
0.4653	29.9	8.1	9,895	9,151	5.2	11,514	10,940	13,279	קרית אונו
0.4259	42.3	16.7	6,269	5,374	13.2	7,554	6,675	21,971	קרית אתא
0.4303	39.2	18.1	6,989	5,916	15.1	8,354	7,260	17,204	קרית ביאליק
0.3853	48.3	16.2	4,816	4,145	11.4	5,954	5,345	20,422	קרית גת
0.4011	44.4	19.6	5,635	4,711	16.2	6,814	5,866	16,705	קרית ים
0.4338	38.2	19.0	7,225	6,073	14.9	8,541	7,435	18,139	קרית מוצקין
0.3782	43.4	11.0	5,309	4,783	7.4	6,507	6,057	10,664	קרית שמונה
0.4453	36.3	10.6	7,768	7,025	6.7	9,270	8,687	16,536	ראש העין
0.5100	31.2	-1.8	10,506	10,697	-4.5	12,360	12,947	17,050	רמת השרון
0.4854	36.8	12.0	7,750	6,920	8.2	9,276	8,572	146,265	19,999-10,000
0.3568	45.1	15.2	5,045	4,381	10.0	6,161	5,603	7,892	אור עקיבא
0.4202	37.2	12.5	6,907	6,141	9.5	8,230	7,518	4,746	אזור
0.3612	35.2	13.7	6,262	5,508	9.8	7,370	6,712	8,779	אריאל
0.3559	44.7	12.2	5,070	4,520	8.2	6,279	5,802	7,572	בית שאן
0.4802	31.2	11.7	9,929	8,889	8.9	11,739	10,783	4,778	בנימינה-גבעת עדה
0.4254	36.9	3.5	7,419	7,167	1.0	8,896	8,811	4,691	גבעת זאב
0.4565	30.8	7.4	9,707	9,037	4.4	11,438	10,951	8,716	גבעת שמואל
0.4333	33.9	18.6	8,079	6,811	13.1	9,597	8,488	7,391	גדרה
0.4079	32.5	21.3	8,281	6,825	16.6	9,858	8,453	7,355	גן יבנה
0.4714	31.1	9.1	10,013	9,178	4.9	11,729	11,183	5,688	גני תקוה
0.5157	33.6	8.6	10,452	9,624	5.9	12,444	11,749	6,977	זכרון יעקב
0.3932	46.6	17.5	5,361	4,562	15.4	6,550	5,678	8,135	טירת כרמל
0.4064	31.5	16.9	7,813	6,683	13.5	9,056	7,982	8,662	יקנעם עילית
0.4712	29.6	3.2	11,420	11,066	-0.7	13,641	13,732	4,580	כוכב יאיר
0.4219	34.7	15.6	7,726	6,685	10.8	9,186	8,290	7,129	כפר יונה
0.4589	30.3	10.1	9,747	8,852	6.7	11,436	10,715	6,952	קדימה-צורן
0.4834	36.1	9.2	9,227	8,453	7.4	11,067	10,307	6,343	קרית טבעון
0.3612	52.9	13.3	4,368	3,856	8.9	5,622	5,161	8,294	קרית מלאכי

לוח 1 (המשך)

2007		השכר הממוצע (ש"ח)						מספר השכירים (2007)	צורת היישוב
מדד אי-השוויון (גיני)	% השכירים המשתכרים עד שכר המינימום	במשך השנה			לחודש עבודה				
		אחוז השינוי	2007	2006	אחוז השינוי	2007	2006		
0.3931	42.9	19.0	6,047	5,080	13.4	7,255	6,397	4,424	קריית עקרון
0.3548	44.8	14.1	5,007	4,387	9.3	6,142	5,620	9,501	שדרות
0.4301	22.8	4.7	12,366	11,811	1.6	14,215	13,992	7,660	שוהם
0.5052	37.4	6.2	8,193	7,712	3.0	9,933	9,645	120,035	9,999-2,000
0.5002	32.1	5.2	10,052	9,551	1.3	11,865	11,710	4,633	אבן יהודה
0.4500	30.6	13.7	9,724	8,552	8.0	11,502	10,645	2,804	אורנית
0.4893	43.5	3.9	7,149	6,884	2.1	8,872	8,687	1,103	אלון שבות
0.3917	39.5	12.6	6,416	5,699	11.5	7,711	6,914	1,305	אליכין
0.4059	29.5	12.9	8,686	7,697	8.5	10,179	9,385	3,255	אלפי מנשה
0.4687	36.7	6.6	9,029	8,472	1.4	11,156	11,006	1,428	אלקנה
0.4699	40.5	1.0	7,871	7,793	-0.1	9,733	9,746	2,857	אפרתה
0.4102	37.2	16.7	6,777	5,809	12.5	8,084	7,189	3,740	באר יעקב
0.4589	51.1	0.1	5,431	5,423	-1.8	7,029	7,155	1,788	בית אל
0.3963	29.0	17.5	8,409	7,158	11.9	9,797	8,753	1,674	בית אריה
0.4243	34.6	15.3	7,727	6,702	11.6	9,164	8,214	2,690	בית דגן
0.3551	37.4	16.3	5,883	5,058	10.6	6,772	6,123	3,489	בני עיי"ש
0.4037	27.6	10.1	9,574	8,693	8.0	11,172	10,347	2,179	בת חפר
0.3718	41.3	6.0	5,872	5,542	2.6	7,181	6,997	1,398	גבע בנימין
0.4189	33.0	7.9	8,737	8,100	5.0	10,337	9,848	896	גבעת אבני
0.3906	31.3	14.2	7,822	6,849	8.4	9,188	8,478	1,072	גן נר
0.4510	25.1	-2.7	12,022	12,350	-4.7	13,977	14,672	1,356	הר אדר
0.3810	51.1	9.4	4,686	4,285	5.9	5,832	5,506	3,571	חצור הגלילית
0.5261	40.7	2.2	8,914	8,723	-4.1	11,284	11,763	927	חשמונאים
0.4312	43.1	5.2	6,565	6,237	4.8	8,013	7,649	707	טלמון
0.4559	52.9	7.6	5,011	4,656	1.7	6,364	6,258	939	יבנאל
0.4475	45.0	29.1	6,907	5,350	14.9	9,067	7,894	675	יד בנימין
0.3966	44.8	2.4	5,502	5,373	1.6	6,911	6,800	3,291	ירוחם
0.4015	62.0	7.7	3,851	3,576	2.5	5,213	5,087	1,317	כוכב יעקב

לוח 1 (המשך)

2007		השכר הממוצע (ש"ח)						מספר השכירים (2007)	צורת היישוב
מדד אי-השוויון (ג'יני)	% השכירים המשתכרים עד שכר המינימום	במשך השנה			לחודש עבודה				
		אחוז השינוי	2007	2006	אחוז השינוי	2007	2006		
0.3972	36.0	5.2	7,593	7,220	3.9	9,348	8,998	1,037	כפר אדומים
0.4104	18.2	1.1	13,787	13,642	-0.8	15,628	15,751	779	כפר האורנים
0.4419	29.5	6.7	10,871	10,187	2.9	12,968	12,608	2,483	כפר ורדים
0.3845	50.4	4.6	4,856	4,640	7.8	6,429	5,963	1,232	כפר חב"ד
0.4385	33.8	1.2	9,183	9,074	0.9	11,008	10,911	1,250	כפר תבור
0.4523	26.4	6.9	12,248	11,453	2.9	14,401	13,989	2,657	להבים
0.4226	22.7	10.3	11,776	10,679	5.4	13,451	12,765	920	לפיד
0.4511	32.0	15.1	9,580	8,321	9.2	11,385	10,430	4,440	מזכרת בתיה
0.4408	28.6	9.6	10,924	9,971	6.9	12,890	12,061	3,162	מיתר
0.4146	48.0	7.3	5,301	4,939	3.8	6,660	6,418	1,768	מצפה רמון
0.4298	37.4	11.6	7,789	6,979	9.2	9,679	8,867	754	מרכז שפירא
0.4021	20.5	8.2	11,650	10,770	6.1	13,258	12,496	1,310	מתן
0.4774	33.7	7.7	10,297	9,558	6.4	12,400	11,658	704	נוף איילון
0.4478	24.9	7.5	12,605	11,724	4.7	14,573	13,918	1,175	נופית
0.4906	35.2	14.1	8,741	7,659	12.1	10,391	9,270	822	נורדיה
0.4862	37.4	8.3	8,188	7,560	6.1	9,975	9,399	436	נחלים
0.3927	59.2	9.8	4,183	3,809	-0.4	6,253	6,280	916	ניצן ב'
0.5548	27.3	-29.6	14,000	19,882	-30.1	16,581	23,715	1,354	סביון
0.4509	26.8	-0.3	12,414	12,453	-2.3	14,634	14,978	3,195	עומר
0.4621	60.9	5.1	4,316	4,108	0.4	5,915	5,890	918	עלי
0.4598	69.9	-7.4	3,322	3,587	-5.8	4,707	4,995	705	עמנואל
0.4249	42.5	8.0	6,336	5,869	3.9	7,912	7,612	1,023	עפרה
0.4736	40.6	12.4	7,633	6,793	10.2	9,224	8,373	2,139	עתלית
0.4821	36.2	5.5	9,029	8,561	4.0	10,953	10,532	2,853	פרדסיה
0.3865	26.1	8.7	9,943	9,144	5.3	11,535	10,952	1,834	צור הדסה
0.4168	20.3	12.2	11,577	10,315	8.5	13,229	12,192	1,033	צור משה
0.4479	47.2	8.5	6,017	5,546	5.7	7,698	7,282	1,376	קדומים
0.5255	30.4	-9.6	12,181	13,473	-11.9	14,826	16,836	1,596	קיסריה

לוח 1 (המשך)

2007		השכר הממוצע (ש"ח)						מספר השכירים (2007)	צורת היישוב
מדד אי-השוויון (ג'יני)	% השכירים המשתכרים עד שכר המינימום	במשך השנה			לחודש עבודה				
		אחוז השינוי	2007	2006	אחוז השינוי	2007	2006		
0.4229	36.6	11.6	7,161	6,417	6.5	8,644	8,114	1,415	קציר-חריש
0.3924	49.6	10.4	4,852	4,394	8.1	6,076	5,620	3,177	קצרין
0.3932	54.0	5.5	4,380	4,153	4.3	5,656	5,423	2,295	קרית ארבע
0.4648	57.7	2.3	4,607	4,502	-0.5	6,071	6,104	601	קרית יערים
0.4391	43.5	12.7	6,159	5,463	7.6	7,724	7,179	2,815	קרני שומרון
0.4607	40.7	8.1	7,290	6,743	3.8	8,996	8,665	1,096	ראש פינה
0.4224	60.1	10.7	3,996	3,611	10.1	5,116	4,646	2,072	רכסים
0.4356	32.0	17.9	9,245	7,843	11.6	10,927	9,795	2,929	רמת ישי
0.4565	60.9	8.9	4,287	3,937	4.5	6,129	5,868	762	שילה
0.3640	40.5	13.9	5,732	5,034	9.4	7,023	6,419	2,791	שלומי
0.3908	18.6	9.4	13,098	11,974	8.0	14,878	13,773	886	שמשית
0.4178	33.6	13.3	8,044	7,103	10.3	9,686	8,785	1,802	שערי תקוה
0.4903	29.5	9.1	11,070	10,149	4.8	12,953	12,361	4,428	תל מונד
0.3668	52.9	10.4	4,415	3,998	7.7	5,667	5,260	269,915	יישובים עירוניים לא יהודיים - סך הכול
0.3848	51.7	6.7	4,588	4,299	4.8	5,750	5,487	21,076	99,999-50,000
0.3698	51.7	6.7	4,588	4,299	4.8	5,750	5,487	21,076	נצרת
0.3635	53.0	11.3	4,426	3,978	8.4	5,690	5,249	90,610	49,999-20,000
0.3410	59.1	16.3	4,161	3,579	14.3	5,452	4,769	10,056	אום אל-פחם
0.3506	48.5	8.3	4,743	4,377	5.3	5,970	5,668	9,667	באקה-ג'ת
0.4025	50.2	21.9	5,433	4,456	19.2	6,872	5,767	8,137	דאלית אל כרמל
0.3417	52.1	15.6	4,618	3,994	11.3	5,868	5,274	10,121	טייבה
0.3407	49.6	13.7	4,729	4,161	9.1	5,908	5,415	6,496	טירה
0.3260	55.5	7.3	3,954	3,686	5.2	5,066	4,817	7,371	טמרה
0.3238	53.0	7.5	4,107	3,821	3.9	5,267	5,072	8,266	מג'ד אל-כרום
0.3261	56.8	4.6	4,015	3,839	3.7	5,359	5,167	7,032	סח'נין
0.3329	53.2	8.5	4,176	3,850	4.1	5,389	5,179	5,124	עראבה
0.3041	57.4	8.1	3,783	3,499	5.1	5,213	4,963	8,276	רהט
0.3601	48.8	7.3	4,731	4,408	6.0	5,890	5,558	10,064	שפרעם

לוח 1 (המשך)

2007		השכר הממוצע (ש"ח)						מספר השכירים (2007)	צורת היישוב
מדד אי-השוויון (ג'יני)	% השכירים המשתכרים עד שכר המינימום	במשך השנה			לחודש עבודה				
		אחוז השינוי	2007	2006	אחוז השינוי	2007	2006		
0.3593	53.0	10.2	4,331	3,930	7.3	5,555	5,177	87,836	19,999-10,000
0.3610	54.0	10.3	4,370	3,962	7.7	5,601	5,199	3,281	אבו סנאן
0.3655	51.1	6.0	4,604	4,345	5.4	5,803	5,507	2,934	אכסאל
0.3325	49.6	8.2	4,421	4,084	5.2	5,474	5,203	3,132	אעבלין
0.4093	58.7	18.9	4,643	3,904	14.4	6,188	5,407	3,216	בית ג'ן
0.3360	56.1	14.9	4,206	3,661	12.9	5,469	4,844	5,096	ג'דידה-מכר
0.2664	56.1	27.0	4,170	3,284	19.4	5,054	4,232	4,252	ג'סר א-זרקא
0.2999	46.5	6.2	4,521	4,257	5.5	5,833	5,528	1,732	חורה
0.3390	51.4	7.0	4,246	3,967	4.3	5,229	5,015	2,877	טורעאן
0.3385	49.7	8.3	4,467	4,125	5.3	5,513	5,238	4,521	יפיע
0.3628	51.8	9.7	4,588	4,183	6.3	5,995	5,639	3,363	ירכא
0.3032	51.2	8.9	4,136	3,797	4.5	5,495	5,259	2,033	כסיפה
0.3482	58.6	7.9	3,901	3,615	5.8	5,008	4,734	4,420	כפר כנא
0.3234	62.8	2.8	3,515	3,418	4.4	4,846	4,640	3,496	כפר מנדא
0.3253	50.1	10.7	4,445	4,016	5.9	5,644	5,330	4,813	כפר קאסם
0.3510	47.8	7.8	4,870	4,519	3.5	6,048	5,843	4,996	כפר קרע
0.3823	54.0	12.7	4,453	3,953	10.2	5,874	5,332	4,817	מגאר
0.3191	53.9	7.6	4,159	3,863	4.1	5,407	5,196	2,909	מעלה עירון
0.3316	56.8	0.1	3,924	3,920	1.3	5,207	5,140	2,822	נחף
0.3252	57.1	2.6	3,890	3,793	2.9	4,959	4,818	2,784	עין מאהל
0.3325	49.6	10.4	4,649	4,211	5.5	5,838	5,537	4,702	ערערה
0.3012	49.4	9.1	4,285	3,926	7.5	5,863	5,454	1,734	ערערה-בנגב
0.3184	52.6	15.5	4,436	3,839	11.9	5,576	4,984	3,449	פורידיס
0.3263	48.1	13.9	4,615	4,052	9.9	5,839	5,312	4,673	קלנסווה
0.3295	52.9	7.5	4,122	3,834	6.1	5,416	5,102	3,653	ריינה
0.3510	54.7	19.4	4,072	3,411	13.1	5,561	4,916	2,131	תל שבע
0.3739	53.0	11.0	4,455	4,014	8.5	5,751	5,303	70,393	9,999-2,000
0.3406	46.8	6.5	4,593	4,312	2.8	5,751	5,594	1,712	אבו גוש

לוח 1 (המשך)

2007		השכר הממוצע (ש"ח)						מספר השכירים (2007)	צורת היישוב
מדד אי-השוויון (ג'יני)	% השכירים המשתכרים עד שכר המינימום	במשך השנה			לחודש עבודה				
		אחוז השינוי	2007	2006	אחוז השינוי	2007	2006		
0.2940	56.8	11.9	3,720	3,325	10.7	4,864	4,392	628	אבטין
0.3277	57.6	11.5	3,964	3,556	4.4	5,292	5,070	2,016	בועיינה-נוג'ידאת
0.3416	63.2	4.8	3,697	3,528	4.5	5,045	4,827	1,596	בוקעאתא
0.3218	56.9	16.5	3,969	3,405	12.9	5,287	4,682	2,175	ביר אל-מכסור
0.3276	55.9	6.2	4,179	3,937	3.9	5,453	5,249	2,041	בסמ"ה
0.3582	53.5	17.0	4,794	4,096	16.6	6,028	5,169	2,016	בסמת טבעון
0.3947	51.4	15.6	5,067	4,384	10.5	6,360	5,757	1,814	ג'ולס
0.3200	58.5	5.9	3,881	3,665	0.3	5,174	5,157	2,065	ג'לג'וליה
0.3809	46.4	7.9	5,280	4,893	6.7	6,502	6,091	1,083	ג'ש (גוש חלב)
0.3499	51.6	6.5	4,408	4,141	6.1	5,600	5,280	2,289	דבוריה
0.3260	53.0	11.4	4,186	3,759	8.3	5,499	5,075	2,531	דייר חנא
0.3375	47.2	8.6	4,823	4,439	8.6	6,048	5,571	1,584	זמר
0.3218	53.0	18.4	4,273	3,609	12.6	5,528	4,911	1,723	זרזיר
0.3938	51.9	13.0	5,042	4,461	11.6	6,731	6,032	1,521	חורפיש
0.2944	57.7	14.6	3,801	3,316	6.0	5,009	4,724	1,893	טובא-זנגריה
0.3568	47.1	21.0	5,241	4,333	19.3	6,888	5,773	1,662	יאנוח-ג'ת
0.3379	55.9	5.2	4,209	4,000	4.0	5,549	5,337	2,637	כאבול
0.3469	48.7	9.1	4,751	4,354	4.1	5,907	5,675	1,018	כאוכב אבו אל-היג'א
0.3553	45.4	36.8	5,478	4,004	30.2	6,950	5,340	2,064	כסרא-סמיע
0.3054	54.4	13.6	4,078	3,590	9.0	5,256	4,823	1,363	כעביה-טבאש-חג'אג'רה
0.3689	49.2	-2.5	4,867	4,990	-0.3	6,139	6,156	728	כפר ברא
0.3733	52.1	10.2	4,608	4,181	7.1	5,723	5,342	2,982	כפר יאסיף
0.3758	43.2	15.0	5,653	4,918	13.5	6,931	6,104	1,075	כפר כמא
0.3279	44.8	2.1	4,769	4,673	4.8	5,764	5,498	625	כפר מצר
0.3212	52.8	8.2	4,197	3,880	4.6	5,613	5,365	1,828	לקיה
0.3304	67.6	8.9	3,254	2,988	7.1	4,512	4,214	2,718	מג'דל שמש
0.3339	50.5	7.7	4,565	4,238	8.3	5,957	5,501	804	מוקייבלה
0.3699	54.6	8.0	4,462	4,130	6.8	5,641	5,284	1,162	מזרעה

לוח 1 (המשך)

2007		השכר הממוצע (ש"ח)						מספר השכירים (2007)	צורת היישוב
מדד אי-השוויון (גיני)	% השכירים המשתכרים עד שכר המינימום	במשך השנה			לחודש עבודה				
		אחוז השינוי	2007	2006	אחוז השינוי	2007	2006		
0.3525	66.3	6.5	3,369	3,164	3.7	4,711	4,541	1,037	מסעדה
0.3898	42.4	10.5	6,134	5,549	8.6	7,576	6,976	1,093	מעיליא
0.3338	54.7	7.3	4,027	3,754	6.8	5,185	4,856	1,567	משהד
0.3703	50.6	20.7	4,625	3,830	16.1	6,014	5,181	1,216	סאג'ור
0.3528	51.6	6.3	4,321	4,065	3.1	5,451	5,288	735	סולם
0.3410	57.6	17.6	4,065	3,455	13.7	5,479	4,821	660	סלמה
0.3328	45.2	12.0	5,007	4,472	9.0	6,279	5,762	551	ע'ג'ר
0.3235	60.2	12.4	3,621	3,222	10.5	5,138	4,651	525	עזייר
0.3900	49.0	11.3	5,054	4,542	9.8	6,353	5,787	1,623	עיילבון
0.3197	55.4	6.1	3,818	3,600	6.0	4,936	4,656	1,401	עילוט
0.3475	46.4	17.4	5,343	4,549	12.1	6,481	5,781	601	עין נקובא
0.3615	49.6	13.8	5,017	4,408	7.5	6,165	5,737	1,114	פסוטה
0.3771	47.6	11.0	5,300	4,774	9.4	6,624	6,056	1,680	פקיעין (בוקיעה)
0.3818	50.4	5.5	4,874	4,619	4.3	6,144	5,890	2,432	ראמה
0.3098	49.2	6.8	4,460	4,174	5.9	5,673	5,357	1,485	שבלי - אום אל-גנם
0.2991	56.4	7.3	3,815	3,556	7.9	5,242	4,859	1,124	שגב-שלום
0.3442	49.6	11.1	4,340	3,905	12.8	5,442	4,824	676	שייח' דנון
0.2919	51.8	6.7	4,215	3,952	2.6	5,365	5,227	1,520	שעב
0.4685	33.2	10.3	7,217	6,542	8.1	8,553	7,914	226,887	יישובים כפריים - סך הכול
0.4802	36.8	9.2	7,752	7,098	5.7	9,375	8,867	95,178	מושבים
0.4882	33.9	13.7	7,584	6,669	11.9	8,991	8,038	7,700	מושבים שיתופיים
0.3882	22.4	12.9	6,197	5,487	12.5	6,906	6,140	66,725	קיבוצים
0.4413	39.2	25.5	6,701	5,339	20.9	8,143	6,734	1,154	יישובים מוסדיים יהודיים
0.5023	38.4	7.0	7,981	7,462	3.4	9,841	9,517	47,939	יישובים יהודיים קטנים
0.3512	48.6	11.3	4,552	4,090	8.5	5,698	5,252	8,191	יישובים לא יהודיים קטנים
0.3075	54.9	12.0	3,795	3,389	6.6	5,202	4,882	7,682	אוכלוסיה מחוץ ליישובים
	61.7	11.9	4,118	3,681	31.2	7,080	5,398	47	כתובת לא ידועה

לוח 2: שכר ממוצע חודשי ושנתי של שכירים, אחוז השכירים ששכרם אינו גבוה משכר המינימום ומדד אי-השוויון, לפי יישוב - 2007, 2006

2007		השכר הממוצע (ש"ח)						מספר השכירים (2007)	היישובים לפי סדר א"ב'
מדד אי-השוויון (גיני)	% השכירים המשתכרים עד שכר המינימום	במשך השנה			לחודש עבודה				
		אחוז השינוי	2007	2006	אחוז השינוי	2007	2006		
0.4754	40.9	10.6	6,743	6,098	7.3	8,165	7,607	2,837,062	סך הכול
0.3406	46.8	6.5	4,593	4,312	2.8	5,751	5,594	1,712	אבו גוש
0.3610	54.0	10.3	4,370	3,962	7.7	5,601	5,199	3,281	אבו סנאן
0.2940	56.8	11.9	3,720	3,325	10.7	4,864	4,392	628	אבטין
0.5002	32.1	5.2	10,052	9,551	1.3	11,865	11,710	4,633	אבן יהודה
0.3410	59.1	16.3	4,161	3,579	14.3	5,452	4,769	10,056	אום אל-פחם
0.3580	49.0	10.9	4,659	4,200	8.1	5,935	5,491	8,542	אופקים
0.4151	42.4	12.2	6,160	5,488	9.6	7,384	6,740	14,332	אור יהודה
0.3568	45.1	15.2	5,045	4,381	10.0	6,161	5,603	7,892	אור עקיבא
0.4500	30.6	13.7	9,724	8,552	8.0	11,502	10,645	2,804	אורנית
0.4202	37.2	12.5	6,907	6,141	9.5	8,230	7,518	4,746	אזור
0.3729	42.8	11.6	5,521	4,945	4.5	7,000	6,695	25,866	אילת
0.3655	51.1	6.0	4,604	4,345	5.4	5,803	5,507	2,934	אכסאל
0.4893	43.5	3.9	7,149	6,884	2.1	8,872	8,687	1,103	אלון שבות
0.3917	39.5	12.6	6,416	5,699	11.5	7,711	6,914	1,305	אליכין
0.3993	55.4	12.8	4,489	3,980	9.1	5,773	5,290	7,679	אלעד
0.4059	29.5	12.9	8,686	7,697	8.5	10,179	9,385	3,255	אלפי מנשה
0.4687	36.7	6.6	9,029	8,472	1.4	11,156	11,006	1,428	אלקנה
0.3325	49.6	8.2	4,421	4,084	5.2	5,474	5,203	3,132	אעבלין
0.4699	40.5	1.0	7,871	7,793	-0.1	9,733	9,746	2,857	אפרתה
0.3612	35.2	13.7	6,262	5,508	9.8	7,370	6,712	8,779	אריאל
0.4183	42.7	24.0	5,991	4,832	18.8	7,259	6,109	82,892	אשדוד
0.4160	47.6	18.6	5,384	4,539	13.7	6,662	5,857	46,664	אשקלון
0.3506	48.5	8.3	4,743	4,377	5.3	5,970	5,668	9,667	באקה-ג'ת
0.4102	37.2	16.7	6,777	5,809	12.5	8,084	7,189	3,740	באר יעקב
0.4306	44.5	13.5	6,020	5,304	10.1	7,359	6,684	80,174	באר שבע
0.3277	57.6	11.5	3,964	3,556	4.4	5,292	5,070	2,016	בועיינה-נוג'ידאת
0.3416	63.2	4.8	3,697	3,528	4.5	5,045	4,827	1,596	בוקעאטא
0.3218	56.9	16.5	3,969	3,405	12.9	5,287	4,682	2,175	ביר אל-מכסור
0.4589	51.1	0.1	5,431	5,423	-1.8	7,029	7,155	1,788	בית אל
0.3963	29.0	17.5	8,409	7,158	11.9	9,797	8,753	1,674	בית אריה
0.4093	58.7	18.9	4,643	3,904	14.4	6,188	5,407	3,216	בית ג'ן

לוח 2 (המשך)

2007		השכר הממוצע (ש"ח)						מספר השכירים (2007)	היישובים לפי סדר א'-ב'
מדד אי-השוויון (גיני)	% השכירים המשתכרים עד שכר המינימום	במשך השנה			לחודש עבודה				
		אחוז השינוי	2007	2006	אחוז השינוי	2007	2006		
0.4243	34.6	15.3	7,727	6,702	11.6	9,164	8,214	2,690	בית דגן
0.3559	44.7	12.2	5,070	4,520	8.2	6,279	5,802	7,572	בית שאן
0.4230	47.3	8.1	5,505	5,091	5.1	6,862	6,529	19,257	בית שמש
0.3759	65.9	3.5	3,384	3,270	0.6	4,462	4,435	5,531	ביתר עילית
0.4243	54.7	4.2	4,557	4,375	3.6	5,667	5,469	35,547	בני ברק
0.3551	37.4	16.3	5,883	5,058	10.6	6,772	6,123	3,489	בני עיי"ש
0.4802	31.2	11.7	9,929	8,889	8.9	11,739	10,783	4,778	בנימינה-גבעת עדה
0.3276	55.9	6.2	4,179	3,937	3.9	5,453	5,249	2,041	בסמ"ה
0.3582	53.5	17.0	4,794	4,096	16.6	6,028	5,169	2,016	בסמת טבעון
0.4037	27.6	10.1	9,574	8,693	8.0	11,172	10,347	2,179	בת חפר
0.3729	43.1	14.1	5,351	4,690	11.7	6,440	5,767	61,108	בת ים
0.3360	56.1	14.9	4,206	3,661	12.9	5,469	4,844	5,096	ג'דידה-מכר
0.3947	51.4	15.6	5,067	4,384	10.5	6,360	5,757	1,814	ג'ולס
0.3200	58.5	5.9	3,881	3,665	0.3	5,174	5,157	2,065	גלג'וליה
0.2664	56.1	27.0	4,170	3,284	19.4	5,054	4,232	4,252	ג'סר א-זרקא
0.3809	46.4	7.9	5,280	4,893	6.7	6,502	6,091	1,083	ג'ש (גוש חלב)
0.3718	41.3	6.0	5,872	5,542	2.6	7,181	6,997	1,398	גבע בנימין
0.4189	33.0	7.9	8,737	8,100	5.0	10,337	9,848	896	גבעת אבני
0.4254	36.9	3.5	7,419	7,167	1.0	8,896	8,811	4,691	גבעת זאב
0.4565	30.8	7.4	9,707	9,037	4.4	11,438	10,951	8,716	גבעת שמואל
0.4495	29.5	6.6	9,459	8,876	4.0	11,007	10,583	22,939	גבעתיים
0.4333	33.9	18.6	8,079	6,811	13.1	9,597	8,488	7,391	גדרה
0.4079	32.5	21.3	8,281	6,825	16.6	9,858	8,453	7,355	גן יבנה
0.3906	31.3	14.2	7,822	6,849	8.4	9,188	8,478	1,072	גן נר
0.4714	31.1	9.1	10,013	9,178	4.9	11,729	11,183	5,688	גני תקוה
0.4025	50.2	21.9	5,433	4,456	19.2	6,872	5,767	8,137	דאלית אל כרמל
0.3499	51.6	6.5	4,408	4,141	6.1	5,600	5,280	2,289	דבוריה
0.3260	53.0	11.4	4,186	3,759	8.3	5,499	5,075	2,531	דייר חנא
0.4306	44.6	17.3	6,229	5,311	14.2	7,781	6,811	13,825	דימונה
0.4809	30.5	5.4	10,144	9,624	1.5	11,858	11,679	21,026	הוד השרון
0.4510	25.1	-2.7	12,022	12,350	-4.7	13,977	14,672	1,356	הר אדר
0.4963	35.2	1.8	8,873	8,713	-1.6	10,464	10,639	39,511	הרצליה
0.5157	33.6	8.6	10,452	9,624	5.9	12,444	11,749	6,977	זכרון יעקב

לוח 2 (המשך)

2007		השכר הממוצע (ש"ח)						מספר השכירים (2007)	היישובים לפי סדר א"ב
מדד אי-השוויון (גיני)	% השכירים המשתכרים עד שכר המינימום	במשך השנה			לחודש עבודה				
		אחוז השינוי	2007	2006	אחוז השינוי	2007	2006		
0.3375	47.2	8.6	4,823	4,439	8.6	6,048	5,571	1,584	זמר
0.3218	53.0	18.4	4,273	3,609	12.6	5,528	4,911	1,723	זרזיר
0.4100	42.0	14.4	6,111	5,342	10.2	7,354	6,676	37,194	חדרה
0.4129	38.2	13.3	6,600	5,824	10.5	7,823	7,079	78,933	חולון
0.2999	46.5	6.2	4,521	4,257	5.5	5,833	5,528	1,732	חורה
0.3938	51.9	13.0	5,042	4,461	11.6	6,731	6,032	1,521	חורפיש
0.4778	41.2	16.5	7,537	6,469	13.3	9,013	7,958	111,680	חיפה
0.3810	51.1	9.4	4,686	4,285	5.9	5,832	5,506	3,571	חצור הגלילית
0.5261	40.7	2.2	8,914	8,723	-4.1	11,284	11,763	927	חשמונאים
0.3882	50.6	9.5	4,647	4,242	5.9	5,801	5,479	16,482	טבריה
0.2944	57.7	14.6	3,801	3,316	6.0	5,009	4,724	1,893	טובא-זנגריה
0.3390	51.4	7.0	4,246	3,967	4.3	5,229	5,015	2,877	טורעאן
0.3417	52.1	15.6	4,618	3,994	11.3	5,868	5,274	10,121	טייבה
0.3407	49.6	13.7	4,729	4,161	9.1	5,908	5,415	6,496	טירה
0.3932	46.6	17.5	5,361	4,562	15.4	6,550	5,678	8,135	טירת כרמל
0.4312	43.1	5.2	6,565	6,237	4.8	8,013	7,649	707	טלמון
0.3260	55.5	7.3	3,954	3,686	5.2	5,066	4,817	7,371	טמרה
0.3568	47.1	21.0	5,241	4,333	19.3	6,888	5,773	1,662	יאנוח-ג'ת
0.4559	52.9	7.6	5,011	4,656	1.7	6,364	6,258	939	יבנאל
0.4588	40.4	15.3	7,065	6,127	10.4	8,532	7,731	15,177	יבנה
0.4475	45.0	29.1	6,907	5,350	14.9	9,067	7,894	675	יד בנימין
0.4571	33.0	7.4	8,478	7,892	4.2	9,993	9,587	12,361	יהוד
0.3385	49.7	8.3	4,467	4,125	5.3	5,513	5,238	4,521	יפיע
0.4064	31.5	16.9	7,813	6,683	13.5	9,056	7,982	8,662	יקנעם עילית
0.3966	44.8	2.4	5,502	5,373	1.6	6,911	6,800	3,291	ירוחם
0.4717	47.0	3.5	5,800	5,602	1.7	7,171	7,053	200,488	ירושלים
0.3628	51.8	9.7	4,588	4,183	6.3	5,995	5,639	3,363	ירכא
0.3379	55.9	5.2	4,209	4,000	4.0	5,549	5,337	2,637	כאבול
0.3469	48.7	9.1	4,751	4,354	4.1	5,907	5,675	1,018	כאוכב אבו אל-היג'א
0.4712	29.6	3.2	11,420	11,066	-0.7	13,641	13,732	4,580	כוכב יאיר
0.4015	62.0	7.7	3,851	3,576	2.5	5,213	5,087	1,317	כוכב יעקב
0.3032	51.2	8.9	4,136	3,797	4.5	5,495	5,259	2,033	כסיפה
0.3553	45.4	36.8	5,478	4,004	30.2	6,950	5,340	2,064	כסרא-סמיע

לוח 2 (המשך)

2007		השכר הממוצע (ש"ח)						מספר השכירים (2007)	היישובים לפי סדר א"ב'
מדד אי-השוויון (ג'יני)	% השכירים המשתכרים עד שכר המינימום	במשך השנה			לחודש עבודה				
		אחוז השינוי	2007	2006	אחוז השינוי	2007	2006		
0.3054	54.4	13.6	4,078	3,590	9.0	5,256	4,823	1,363	כעביה-טבאש-חג'אג'רה
0.3972	36.0	5.2	7,593	7,220	3.9	9,348	8,998	1,037	כפר אדומים
0.3689	49.2	-2.5	4,867	4,990	-0.3	6,139	6,156	728	כפר ברא
0.4104	18.2	1.1	13,787	13,642	-0.8	15,628	15,751	779	כפר האורנים
0.4419	29.5	6.7	10,871	10,187	2.9	12,968	12,608	2,483	כפר ורדים
0.3845	50.4	4.6	4,856	4,640	7.8	6,429	5,963	1,232	כפר חב"ד
0.3733	52.1	10.2	4,608	4,181	7.1	5,723	5,342	2,982	כפר יאסיף
0.4219	34.7	15.6	7,726	6,685	10.8	9,186	8,290	7,129	כפר יונה
0.3758	43.2	15.0	5,653	4,918	13.5	6,931	6,104	1,075	כפר כמא
0.3482	58.6	7.9	3,901	3,615	5.8	5,008	4,734	4,420	כפר כנא
0.3234	62.8	2.8	3,515	3,418	4.4	4,846	4,640	3,496	כפר מנדא
0.3279	44.8	2.1	4,769	4,673	4.8	5,764	5,498	625	כפר מצר
0.4655	34.7	14.4	8,625	7,537	10.2	10,167	9,228	39,913	כפר סבא
0.3253	50.1	10.7	4,445	4,016	5.9	5,644	5,330	4,813	כפר קאסם
0.3510	47.8	7.8	4,870	4,519	3.5	6,048	5,843	4,996	כפר קרע
0.4385	33.8	1.2	9,183	9,074	0.9	11,008	10,911	1,250	כפר תבור
0.4069	39.4	10.0	6,269	5,701	6.1	7,512	7,082	21,546	כרמיאל
0.4523	26.4	6.9	12,248	11,453	2.9	14,401	13,989	2,657	להבים
0.3660	42.7	17.7	5,448	4,627	13.6	6,647	5,849	28,015	לוד
0.4226	22.7	10.3	11,776	10,679	5.4	13,451	12,765	920	לפיד
0.3212	52.8	8.2	4,197	3,880	4.6	5,613	5,365	1,828	לקיה
0.4798	35.4	-1.9	9,180	9,356	-3.7	11,087	11,515	10,299	מבשרת ציון
0.3238	53.0	7.5	4,107	3,821	3.9	5,267	5,072	8,266	מג'ד אל-כרום
0.3304	67.6	8.9	3,254	2,988	7.1	4,512	4,214	2,718	מג'דל שמש
0.3823	54.0	12.7	4,453	3,953	10.2	5,874	5,332	4,817	מגאר
0.3781	45.6	9.7	5,221	4,757	7.5	6,416	5,968	10,479	מגדל העמק
0.3913	69.3	6.5	3,163	2,971	5.2	4,202	3,993	6,658	מודיעין עילית
0.4284	25.6	9.2	10,548	9,659	5.3	12,254	11,634	28,750	מודיעין-מכבים-רעות
0.3339	50.5	7.7	4,565	4,238	8.3	5,957	5,501	804	מוקיבלה
0.4511	32.0	15.1	9,580	8,321	9.2	11,385	10,430	4,440	מזכרת בתיה
0.3699	54.6	8.0	4,462	4,130	6.8	5,641	5,284	1,162	מזרעה
0.4408	28.6	9.6	10,924	9,971	6.9	12,890	12,061	3,162	מיתר
0.3525	66.3	6.5	3,369	3,164	3.7	4,711	4,541	1,037	מסעדה

לוח 2 (המשך)

2007		השכר הממוצע (ש"ח)						מספר השכירים (2007)	היישובים לפי סדר א'-ב'
מדד אי-השוויון (ג'יני)	% השכירים המשתכרים עד שכר המינימום	במשך השנה			לחודש עבודה				
		אחוז השינוי	2007	2006	אחוז השינוי	2007	2006		
0.3898	42.4	10.5	6,134	5,549	8.6	7,576	6,976	1,093	מעיליא
0.3780	34.3	8.1	6,915	6,396	5.3	8,184	7,773	14,726	מעלה אדומים
0.3191	53.9	7.6	4,159	3,863	4.1	5,407	5,196	2,909	מעלה עירון
0.3595	39.5	11.2	5,667	5,097	8.2	6,855	6,335	9,353	מעלות-תרשיחא
0.4146	48.0	7.3	5,301	4,939	3.8	6,660	6,418	1,768	מצפה רמון
0.4298	37.4	11.6	7,789	6,979	9.2	9,679	8,867	754	מרכז שפירא
0.3338	54.7	7.3	4,027	3,754	6.8	5,185	4,856	1,567	משהד
0.4021	20.5	8.2	11,650	10,770	6.1	13,258	12,496	1,310	מתן
0.4136	37.3	15.2	6,928	6,014	10.5	8,248	7,461	23,691	נהריה
0.4774	33.7	7.7	10,297	9,558	6.4	12,400	11,658	704	נוף איילון
0.4478	24.9	7.5	12,605	11,724	4.7	14,573	13,918	1,175	נופית
0.4906	35.2	14.1	8,741	7,659	12.1	10,391	9,270	822	נורדיה
0.4862	37.4	8.3	8,188	7,560	6.1	9,975	9,399	436	נחלים
0.3316	56.8	0.1	3,924	3,920	1.3	5,207	5,140	2,822	נחף
0.3927	59.2	9.8	4,183	3,809	-0.4	6,253	6,280	916	ניצן ב'
0.4461	32.0	15.4	9,046	7,840	11.4	10,586	9,498	15,928	נס ציונה
0.3698	51.7	6.7	4,588	4,299	4.8	5,750	5,487	21,076	נצרת
0.3664	41.6	11.6	5,399	4,837	7.1	6,466	6,039	19,636	נצרת עילית
0.4297	37.8	21.9	7,203	5,907	17.4	8,453	7,199	10,267	נשר
0.3726	53.7	12.4	4,322	3,846	8.3	5,652	5,216	8,543	נתיבות
0.4279	42.9	14.1	6,141	5,382	10.1	7,431	6,748	77,740	נתניה
0.3703	50.6	20.7	4,625	3,830	16.1	6,014	5,181	1,216	סאג'ור
0.5548	27.3	-29.6	14,000	19,882	-30.1	16,581	23,715	1,354	סביון
0.3528	51.6	6.3	4,321	4,065	3.1	5,451	5,288	735	סולם
0.3261	56.8	4.6	4,015	3,839	3.7	5,359	5,167	7,032	סח'נין
0.3410	57.6	17.6	4,065	3,455	13.7	5,479	4,821	660	סלמה
0.3328	45.2	12.0	5,007	4,472	9.0	6,279	5,762	551	ע'ג'ר
0.3235	60.2	12.4	3,621	3,222	10.5	5,138	4,651	525	עוזייר
0.4509	26.8	-0.3	12,414	12,453	-2.3	14,634	14,978	3,195	עומר
0.3900	49.0	11.3	5,054	4,542	9.8	6,353	5,787	1,623	עיילבון
0.3197	55.4	6.1	3,818	3,600	6.0	4,936	4,656	1,401	עילוט
0.3252	57.1	2.6	3,890	3,793	2.9	4,959	4,818	2,784	עין מאהל
0.3475	46.4	17.4	5,343	4,549	12.1	6,481	5,781	601	עין נקובא

לוח 2 (המשך)

2007		השכר הממוצע (ש"ח)						מספר השכירים (2007)	היישובים לפי סדר א'-ב'
מדד אי-השוויון (גיני)	% השכירים המשתכרים עד שכר המינימום	במשך השנה			לחודש עבודה				
		אחוז השינוי	2007	2006	אחוז השינוי	2007	2006		
0.3703	46.9	18.8	5,154	4,337	14.9	6,443	5,606	18,838	עכו
0.4621	60.9	5.1	4,316	4,108	0.4	5,915	5,890	918	עלי
0.4598	69.9	-7.4	3,322	3,587	-5.8	4,707	4,995	705	עמנואל
0.3915	43.3	13.2	5,546	4,901	8.6	6,742	6,207	18,021	עפולה
0.4249	42.5	8.0	6,336	5,869	3.9	7,912	7,612	1,023	עפרה
0.3329	53.2	8.5	4,176	3,850	4.1	5,389	5,179	5,124	עראבה
0.4343	42.5	18.1	6,006	5,084	11.3	7,277	6,540	10,719	ערד
0.3325	49.6	10.4	4,649	4,211	5.5	5,838	5,537	4,702	ערערה
0.3012	49.4	9.1	4,285	3,926	7.5	5,863	5,454	1,734	ערערה-בנגב
0.4736	40.6	12.4	7,633	6,793	10.2	9,224	8,373	2,139	עתלית
0.3184	52.6	15.5	4,436	3,839	11.9	5,576	4,984	3,449	פורידיס
0.3615	49.6	13.8	5,017	4,408	7.5	6,165	5,737	1,114	פסוטה
0.3771	47.6	11.0	5,300	4,774	9.4	6,624	6,056	1,680	פקיעין (בוקייעה)
0.4306	39.3	14.5	6,754	5,896	10.7	8,138	7,354	13,272	פרדס חנה-כרכור
0.4821	36.2	5.5	9,029	8,561	4.0	10,953	10,532	2,853	פרדסיה
0.4266	35.7	16.2	7,282	6,265	11.9	8,552	7,640	90,668	פתח תקוה
0.3865	26.1	8.7	9,943	9,144	5.3	11,535	10,952	1,834	צור הדסה
0.4168	20.3	12.2	11,577	10,315	8.5	13,229	12,192	1,033	צור משה
0.4285	54.9	7.5	4,591	4,272	5.7	5,890	5,570	9,008	צפת
0.4479	47.2	8.5	6,017	5,546	5.7	7,698	7,282	1,376	קדומים
0.4589	30.3	10.1	9,747	8,852	6.7	11,436	10,715	6,952	קדימה-צורן
0.5255	30.4	-9.6	12,181	13,473	-11.9	14,826	16,836	1,596	קיסריה
0.3263	48.1	13.9	4,615	4,052	9.9	5,839	5,312	4,673	קלנסווה
0.4229	36.6	11.6	7,161	6,417	6.5	8,644	8,114	1,415	קציר-חריש
0.3924	49.6	10.4	4,852	4,394	8.1	6,076	5,620	3,177	קצרין
0.4653	29.9	8.1	9,895	9,151	5.2	11,514	10,940	13,279	קרית אונו
0.3932	54.0	5.5	4,380	4,153	4.3	5,656	5,423	2,295	קרית ארבע
0.4259	42.3	16.7	6,269	5,374	13.2	7,554	6,675	21,971	קרית אתא
0.4303	39.2	18.1	6,989	5,916	15.1	8,354	7,260	17,204	קרית ביאליק
0.3853	48.3	16.2	4,816	4,145	11.4	5,954	5,345	20,422	קרית גת
0.4834	36.1	9.2	9,227	8,453	7.4	11,067	10,307	6,343	קרית טבעון
0.4011	44.4	19.6	5,635	4,711	16.2	6,814	5,866	16,705	קרית ים
0.4648	57.7	2.3	4,607	4,502	-0.5	6,071	6,104	601	קרית יערים

לוח 2 (המשך)

2007		השכר הממוצע (ש"ח)						מספר השכירים (2007)	היישובים לפי סדר א'-ב'
מדד אי-השוויון (גיני)	% השכירים המשתכרים עד שכר המינימום	במשך השנה			לחודש עבודה				
		אחוז השינוי	2007	2006	אחוז השינוי	2007	2006		
0.4338	38.2	19.0	7,225	6,073	14.9	8,541	7,435	18,139	קרית מוצקין
0.3612	52.9	13.3	4,368	3,856	8.9	5,622	5,161	8,294	קרית מלאכי
0.3931	42.9	19.0	6,047	5,080	13.4	7,255	6,397	4,424	קרית עקרון
0.3782	43.4	11.0	5,309	4,783	7.4	6,507	6,057	10,664	קרית שמונה
0.4391	43.5	12.7	6,159	5,463	7.6	7,724	7,179	2,815	קרני שומרון
0.3818	50.4	5.5	4,874	4,619	4.3	6,144	5,890	2,432	ראמה
0.4453	36.3	10.6	7,768	7,025	6.7	9,270	8,687	16,536	ראש העין
0.4607	40.7	8.1	7,290	6,743	3.8	8,996	8,665	1,096	ראש פינה
0.4318	35.1	13.1	7,574	6,698	9.2	8,925	8,171	108,337	ראשון לציון
0.3041	57.4	8.1	3,783	3,499	5.1	5,213	4,963	8,276	רהט
0.4514	38.3	18.2	7,641	6,465	13.6	9,089	8,000	49,209	רחובות
0.3295	52.9	7.5	4,122	3,834	6.1	5,416	5,102	3,653	ריינה
0.4224	60.1	10.7	3,996	3,611	10.1	5,116	4,646	2,072	רכסים
0.3569	45.3	14.3	5,061	4,428	10.3	6,208	5,626	26,167	רמלה
0.4546	34.0	10.4	8,219	7,442	7.9	9,664	8,960	60,992	רמת גן
0.5100	31.2	-1.8	10,506	10,697	-4.5	12,360	12,947	17,050	רמת השרון
0.4356	32.0	17.9	9,245	7,843	11.6	10,927	9,795	2,929	רמת ישי
0.4989	33.5	0.1	9,864	9,859	-3.9	11,745	12,221	31,453	רעננה
0.3098	49.2	6.8	4,460	4,174	5.9	5,673	5,357	1,485	שבלי - אום אל-גנם
0.2991	56.4	7.3	3,815	3,556	7.9	5,242	4,859	1,124	שגב-שלום
0.3548	44.8	14.1	5,007	4,387	9.3	6,142	5,620	9,501	שדרות
0.4301	22.8	4.7	12,366	11,811	1.6	14,215	13,992	7,660	שוהם
0.3442	49.6	11.1	4,340	3,905	12.8	5,442	4,824	676	שייח' דנון
0.4565	60.9	8.9	4,287	3,937	4.5	6,129	5,868	762	שילה
0.3640	40.5	13.9	5,732	5,034	9.4	7,023	6,419	2,791	שלומי
0.3908	18.6	9.4	13,098	11,974	8.0	14,878	13,773	886	שמשית
0.2919	51.8	6.7	4,215	3,952	2.6	5,365	5,227	1,520	שעב
0.4178	33.6	13.3	8,044	7,103	10.3	9,686	8,785	1,802	שערי תקוה
0.3601	48.8	7.3	4,731	4,408	6.0	5,890	5,558	10,064	שפרעם
0.5025	37.0	3.1	8,028	7,786	0.7	9,652	9,588	194,558	תל אביב-יפו
0.4903	29.5	9.1	11,070	10,149	4.8	12,953	12,361	4,428	תל מונד
0.3510	54.7	19.4	4,072	3,411	13.1	5,561	4,916	2,131	תל שבע

לוח 3: שכר ממוצע חודשי ושנתי של שכירים, אחוז השכירים ששכרם אינו גבוה משכר המינימום ומדד אי-השוויון, לפי מועצה אזורית - 2006, 2007

2007		השכר הממוצע (ש"ח)						מספר השכירים (2007)	מועצה אזורית
מדד אי-השוויון (ג'יני)	% השכירים המשתכרים עד שכר המינימום	במשך השנה			לחודש עבודה				
		אחוז השינוי	2007	2006	אחוז השינוי	2007	2006		
0.4465	33.9	9.7	7,317	6,669	7.4	8,710	8,106	261,001	סך הכול
0.3173	54.3	19.9	4,051	3,380	15.5	5,338	4,624	757	אבו בסמה
0.3265	55.4	17.3	3,923	3,346	13.8	5,227	4,594	1,541	אל-בטוף
0.4619	34.7	-0.9	8,161	8,235	-2.8	9,973	10,260	672	אלונה
0.3530	25.2	13.4	6,217	5,483	12.4	7,085	6,303	4,945	אשכול
0.4359	33.9	14.4	7,962	6,959	11.5	9,529	8,549	7,306	באר טוביה
0.3360	46.5	3.9	4,574	4,401	3.2	5,535	5,362	1,995	בוסתן-אל-מרג'
0.3929	24.2	17.5	6,419	5,462	16.9	7,299	6,243	2,610	בני שמעון
0.3564	27.2	9.0	5,564	5,105	7.5	6,310	5,867	5,038	בקעת בית שאן
0.4485	30.3	16.5	8,389	7,201	14.9	9,872	8,590	2,693	ברנר
0.4876	30.0	4.6	10,707	10,235	0.3	12,744	12,703	1,787	גדרות
0.3908	40.0	9.3	5,945	5,441	6.0	7,234	6,828	5,762	גולן
0.4412	40.2	6.0	6,586	6,212	4.4	8,108	7,770	5,043	גוש עציון
0.4453	30.4	10.0	8,487	7,714	6.9	9,990	9,341	8,724	גזר
0.4538	30.2	10.4	9,320	8,439	9.0	10,926	10,023	1,890	גן רווה
0.4673	28.3	7.1	9,573	8,942	4.3	11,140	10,682	9,796	דרום השרון
0.3833	34.0	12.3	6,031	5,372	10.4	7,099	6,428	9,040	הגלבוע
0.3674	28.6	11.0	6,116	5,509	9.4	7,000	6,401	7,032	הגליל העליון
0.4297	34.5	11.1	7,306	6,573	8.1	8,666	8,017	3,888	הגליל התחתון
0.3866	44.7	13.1	5,516	4,878	7.7	7,281	6,763	958	הערבה התיכונה
0.4356	49.1	5.1	5,415	5,152	3.8	6,996	6,743	2,045	הר חברון
0.4729	26.7	12.9	7,526	6,669	12.8	8,577	7,604	4,191	זבולון
0.3395	20.9	5.7	5,642	5,340	5.9	6,296	5,945	1,619	חבל אילות
0.4467	32.9	15.6	6,731	5,824	14.5	8,018	7,000	1,655	חבל יבנה
0.4658	34.0	9.1	8,556	7,844	6.4	10,216	9,600	7,149	חבל מודיעין
0.4147	36.9	15.8	6,681	5,772	11.7	8,172	7,315	5,424	חוף אשקלון
0.4938	30.5	6.6	8,421	7,898	4.8	9,860	9,406	9,348	חוף הכרמל
0.5097	25.2	0.6	9,345	9,290	1.0	10,726	10,625	4,127	חוף השרון

לוח 3 (המשך)

2007		השכר הממוצע (ש"ח)						מספר השכירים (2007)	מועצה אזורית
מדד אי-השוויון (גי'ני)	% השכירים המשתכרים עד שכר המינימום	במשך השנה			לחודש עבודה				
		אחוז השינוי	2007	2006	אחוז השינוי	2007	2006		
0.4204	26.9	17.8	7,483	6,353	14.2	8,518	7,461	2,589	יואב
0.4752	31.9	10.5	9,290	8,409	6.4	10,969	10,304	7,773	לב השרון
0.4149	40.3	16.8	6,409	5,488	12.3	7,974	7,101	2,981	לכיש
0.4061	39.5	9.3	6,617	6,055	5.4	8,149	7,735	2,715	מבואות החרמון
0.4138	23.4	15.6	6,716	5,809	15.8	7,497	6,472	4,517	מגידו
0.3631	28.3	5.6	6,228	5,900	2.8	7,088	6,898	513	מגילות
0.4043	29.7	17.3	6,634	5,655	15.7	7,700	6,655	9,139	מטה אשר
0.4592	44.3	6.5	6,685	6,275	3.2	8,460	8,200	15,060	מטה בנימין
0.4362	33.6	8.5	7,562	6,972	5.4	8,906	8,450	14,934	מטה יהודה
0.3983	29.1	11.6	6,710	6,015	9.7	7,765	7,077	5,101	מנשה
0.3984	39.4	12.7	6,717	5,961	9.2	8,339	7,637	3,388	מעלה יוסף
0.3939	48.2	10.5	5,254	4,755	8.4	6,730	6,209	4,222	מרום הגליל
0.3936	40.7	10.2	6,196	5,624	7.0	7,505	7,011	3,337	מרחבים
0.4572	35.1	9.2	9,222	8,445	6.2	11,225	10,572	7,918	משגב
0.4407	43.1	19.1	6,555	5,503	13.1	8,180	7,234	1,545	נחל שורק
0.3723	29.1	11.9	5,638	5,040	10.3	6,459	5,854	5,242	עמק הירדן
0.4594	31.0	9.2	8,566	7,847	6.2	10,052	9,464	14,391	עמק חפר
0.4601	28.6	12.6	8,834	7,849	10.0	10,295	9,359	12,746	עמק זרעאל
0.4478	40.2	8.2	6,925	6,401	6.6	8,554	8,023	3,875	עמק לוד
0.3726	40.0	8.9	5,836	5,357	5.7	7,304	6,911	1,632	ערבות הירדן
0.4055	30.0	14.7	6,196	5,401	11.9	7,307	6,532	1,853	רמת נגב
0.3935	37.8	8.5	5,880	5,421	7.7	7,158	6,645	2,841	שדות נגב
0.4334	41.9	10.9	6,576	5,929	7.2	8,216	7,664	9,081	שומרון
0.3873	25.4	13.3	6,628	5,851	13.4	7,640	6,738	2,690	שער הנגב
0.4252	45.0	10.9	5,712	5,152	8.2	7,192	6,645	3,407	שפיר
0.3560	32.0	13.2	5,450	4,816	11.5	6,525	5,854	475	תמר

לוח 4: שכר ממוצע חודשי ושנתי של שכירים, אחוז השכירים ששכרם אינו גבוה משכר המינימום ומדד אי-השוויון, לפי מחוז ונפה - 2007, 2006

2007		השכר הממוצע (ש"ח)						מספר השכירים (2007)	מחוז ונפה
מדד אי-השוויון (ג'יני)	% השכירים המשתכרים עד שכר המינימום	במשך השנה			לחודש עבודה				
		אחוז השינוי	2007	2006	אחוז השינוי	2007	2006		
0.4754	40.9	10.6	6,743	6,098	7.3	8,165	7,607	2,837,062	סך הכול
0.4495	45.7	3.9	6,013	5,789	1.8	7,411	7,278	247,291	ירושלים
0.4495	45.7	3.9	6,013	5,789	1.8	7,411	7,278	247,291	ירושלים
0.4017	44.9	11.6	5,467	4,900	8.7	6,747	6,210	442,298	הצפון
0.3984	44.8	9.2	5,338	4,890	6.4	6,587	6,188	41,105	צפת
0.4037	45.3	9.8	5,263	4,795	7.1	6,492	6,062	37,714	כנרת
0.4000	43.3	11.7	5,536	4,955	8.9	6,739	6,187	156,830	זרעאל
0.4037	45.7	12.4	5,539	4,930	9.2	6,893	6,312	191,218	עכו
0.3872	52.1	9.4	4,721	4,314	6.7	6,059	5,678	15,431	גולן
0.4559	42.0	15.5	6,726	5,826	12.1	8,111	7,237	353,649	חיפה
0.4633	41.3	16.9	7,048	6,031	13.7	8,448	7,431	224,989	חיפה
0.4381	43.2	12.6	6,162	5,472	9.0	7,513	6,896	128,660	חדרה
0.4561	36.5	11.8	7,744	6,923	7.9	9,217	8,539	753,463	המרכז
0.4558	40.1	11.8	6,943	6,211	8.1	8,374	7,745	153,997	השרון
0.4689	35.2	9.0	8,292	7,608	5.1	9,820	9,342	260,296	פתח תקוה
0.4446	35.9	12.7	7,613	6,753	8.9	9,105	8,359	113,133	רמלה
0.4416	35.8	15.1	7,723	6,710	10.9	9,141	8,242	226,037	רחובות
0.4693	38.0	6.1	7,506	7,075	3.6	8,963	8,652	544,016	תל אביב
0.4693	38.0	6.1	7,506	7,075	3.6	8,963	8,652	544,016	תל אביב
0.4178	44.1	15.5	5,775	5,001	11.3	7,130	6,406	399,076	הדרום
0.4149	44.1	19.8	5,724	4,777	15.1	7,003	6,084	192,319	אשקלון
0.4204	44.1	11.9	5,823	5,205	8.2	7,250	6,702	206,757	באר שבע
0.4392	43.0	8.0	6,411	5,937	4.9	7,922	7,550	97,091	יהודה ושומרון

לוח 5: שכר ממוצע חודשי ושנתי של שכירים (ש"ח), לפי מין ולפי יישוב - 2006, 2007

נשים				גברים				היישובים לפי סדר א-ב'		
השכר הממוצע (ש"ח)				מספר השכירים (2007)	השכר הממוצע (ש"ח)				מספר השכירים (2007)	
במשך השנה		לחודש עבודה			במשך השנה		לחודש עבודה			
2007	2006	2007	2006		2007	2006	2007			2006
5,291	4,710	6,458	5,876	1,403,108	8,164	7,522	9,810	9,383	1,433,954	סך הכול
3,482	3,197	4,449	4,087	540	5,105	4,842	6,334	6,326	1,172	אבו גוש
3,007	2,925	4,095	3,958	1,229	5,186	4,598	6,422	5,923	2,052	אבו סנאן
2,562	2,284	3,592	3,132	197	4,250	3,824	5,390	4,964	431	אבטין
7,321	6,214	8,733	7,738	2,327	12,808	13,000	14,959	15,690	2,306	אבן יהודה
2,745	2,529	3,706	3,385	2,517	4,634	3,921	6,012	5,218	7,539	אום אל-פחם
3,623	3,366	4,713	4,433	4,349	5,733	5,117	7,150	6,636	4,193	אופקים
5,085	4,408	6,109	5,401	7,439	7,320	6,644	8,754	8,180	6,893	אור יהודה
4,132	3,540	4,984	4,514	4,072	6,019	5,224	7,448	6,703	3,820	אור עקיבא
7,400	6,361	8,735	7,936	1,413	12,085	11,022	14,324	13,682	1,391	אורנית
5,490	4,824	6,586	5,916	2,458	8,431	7,561	9,971	9,241	2,288	אזור
4,581	4,084	5,781	5,411	12,513	6,401	5,781	8,152	7,997	13,353	אילת
2,826	2,734	3,806	3,543	787	5,256	4,902	6,472	6,166	2,147	אכסאל
4,705	4,720	5,958	5,981	570	9,762	9,301	11,864	11,685	533	אלון שבות
5,247	4,608	6,313	5,647	694	7,744	7,057	9,293	8,457	611	אליכין
3,313	3,013	4,433	4,139	4,388	6,057	5,344	7,406	6,795	3,291	אלעד
6,527	5,574	7,690	6,820	1,666	10,949	10,002	12,762	12,149	1,589	אלפי מנשה
5,966	5,517	7,682	7,414	740	12,324	12,027	14,592	15,023	688	אלקנה
3,265	3,133	4,320	4,114	1,062	5,014	4,531	6,011	5,693	2,070	אעבלין
5,430	5,250	6,753	6,586	1,448	10,379	10,671	12,760	13,299	1,409	אפרתה
5,072	4,483	6,026	5,499	4,418	7,467	6,552	8,706	7,933	4,361	אריאל
4,370	3,827	5,361	4,853	42,080	7,663	5,950	9,169	7,499	40,812	אשדוד
4,020	3,554	5,033	4,605	23,659	6,786	5,592	8,297	7,183	23,005	אשקלון
3,193	3,087	4,300	4,134	3,216	5,515	4,990	6,724	6,360	6,451	באקה-ג'ת
5,316	4,723	6,329	5,777	1,939	8,351	6,957	9,981	8,715	1,801	באר יעקב
4,694	4,149	5,747	5,181	41,674	7,455	6,609	9,099	8,418	38,500	באר שבע
2,582	2,258	3,710	3,415	644	4,613	4,195	5,960	5,818	1,372	בועינה-נוג'ידאת
2,164	2,057	3,164	2,975	443	4,286	4,121	5,703	5,518	1,153	בוקעאטא
2,430	2,102	3,668	3,093	688	4,680	3,933	5,914	5,268	1,487	ביר אל-מכסור
3,990	4,011	5,292	5,401	944	7,042	7,067	8,874	9,110	844	בית אל
6,285	5,729	7,307	6,943	876	10,739	9,063	12,542	11,218	798	בית אריה
2,403	2,240	3,461	3,246	1,443	6,467	5,535	8,123	7,351	1,773	בית ג'ן
6,125	5,360	7,201	6,499	1,416	9,508	8,267	11,386	10,262	1,274	בית דגן

לוח 5 (המשך)

נשים				מספר השכירים (2007)	גברים				מספר השכירים (2007)	היישובים לפי סדר א-ב'
השכר הממוצע (ש"ח)					השכר הממוצע (ש"ח)					
במשך השנה		לחודש עבודה			במשך השנה		לחודש עבודה			
2007	2006	2007	2006	2007	2006	2007	2006			
3,939	3,641	5,013	4,713	3,696	6,148	5,413	7,423	6,891	3,876	בית שאן
4,030	3,753	5,118	4,867	10,068	7,121	6,565	8,701	8,319	9,189	בית שמש
2,701	2,576	3,669	3,612	3,354	4,437	4,379	5,596	5,641	2,177	ביתר עילית
3,817	3,567	4,826	4,492	21,284	5,662	5,651	6,872	6,984	14,263	בני ברק
4,844	4,118	5,612	4,988	1,775	6,958	5,972	7,958	7,225	1,714	בני עי"ש
6,791	5,936	8,159	7,266	2,443	13,213	12,235	15,363	14,692	2,335	בנימינה-גבעת עדה
2,786	2,665	3,812	3,670	518	4,653	4,368	5,977	5,762	1,523	בסמ"ה
4,379	2,862	5,866	3,711	774	5,052	4,631	6,119	5,776	1,242	בסמת טבעון
6,641	5,856	7,889	7,159	1,153	12,871	12,191	14,725	14,057	1,026	בת חפר
4,487	3,973	5,392	4,825	31,953	6,297	5,488	7,591	6,846	29,155	בת ים
3,502	2,854	4,781	3,827	1,818	4,596	4,111	5,823	5,399	3,278	ג'דידה-מכר
2,464	2,357	3,336	3,251	783	7,044	6,288	8,377	7,900	1,031	ג'ולס
3,340	3,004	4,454	4,304	741	4,184	3,973	5,578	5,544	1,324	ג'לג'וליה
4,010	2,323	4,945	3,173	2,050	4,319	3,913	5,151	4,863	2,202	ג'סר א-זרקא
4,240	4,005	5,224	5,002	510	6,205	5,724	7,639	7,103	573	ג'ש (גוש חלב)
4,589	4,331	5,708	5,514	723	7,247	6,862	8,704	8,586	675	גבע בנימין
6,306	5,976	7,628	7,341	468	11,395	10,743	13,167	12,895	428	גבעת אבני
6,091	6,014	7,318	7,348	2,488	8,918	8,578	10,672	10,624	2,203	גבעת זאב
7,261	6,523	8,670	7,941	4,532	12,356	11,885	14,356	14,328	4,184	גבעת שמואל
7,452	6,529	8,751	7,803	12,255	11,760	11,792	13,545	14,022	10,684	גבעתיים
6,014	5,175	7,256	6,515	3,876	10,355	8,736	12,097	10,759	3,515	גדרה
5,789	5,066	7,019	6,324	3,779	10,915	8,981	12,749	11,016	3,576	גן יבנה
5,486	5,024	6,615	6,247	557	10,349	9,005	11,824	11,090	515	גן נר
7,722	6,760	9,116	8,343	2,964	12,507	11,910	14,527	14,307	2,724	גני תקוה
3,736	2,873	5,066	3,812	3,262	6,568	5,514	7,951	7,021	4,875	דאלית אל כרמל
3,382	3,164	4,365	4,089	802	4,961	4,646	6,250	5,884	1,487	דבוריה
3,150	2,915	4,473	4,221	967	4,827	4,234	6,059	5,508	1,564	דייר חנא
4,017	3,770	5,139	4,861	6,775	8,354	6,891	10,205	8,788	7,050	דימונה
7,375	6,332	8,718	7,766	10,966	13,161	13,317	15,201	15,970	10,060	הוד השרון
8,626	8,441	10,169	10,241	690	15,541	16,462	17,812	19,139	666	הר אדר
6,800	6,109	8,071	7,493	20,482	11,104	11,534	13,006	14,016	19,029	הרצליה
6,907	6,143	8,427	7,677	3,620	14,275	13,873	16,564	16,470	3,357	זכרון יעקב
3,353	3,308	4,492	4,271	508	5,517	4,906	6,715	6,086	1,076	זמר

לוח 5 (המשך)

נשים				מספר השכירים (2007)	גברים				מספר השכירים (2007)	היישובים לפי סדר א-ב'
השכר הממוצע (ש"ח)					השכר הממוצע (ש"ח)					
במשך השנה		לחודש עבודה			במשך השנה		לחודש עבודה			
2007	2006	2007	2006		2007	2006	2007	2006		
2,935	2,352	4,269	3,462	543	4,888	4,137	6,019	5,456	1,180	זרזיר
4,759	4,237	5,746	5,266	19,076	7,534	6,556	9,035	8,244	18,118	חדרה
5,331	4,776	6,328	5,772	41,299	7,993	7,017	9,459	8,582	37,634	חולון
3,298	3,173	4,551	4,164	411	4,901	4,654	6,199	6,020	1,321	חורה
2,546	2,704	3,852	3,874	574	6,556	5,972	8,167	7,704	947	חורפיש
5,832	4,820	6,986	5,889	57,911	9,373	8,414	11,187	10,433	53,769	חיפה
3,724	3,402	4,650	4,372	1,779	5,641	5,203	6,997	6,685	1,792	חצור הגלילית
5,264	4,684	6,700	6,362	469	12,652	13,413	15,927	17,939	458	חשמונאים
3,827	3,499	4,779	4,458	8,467	5,514	5,068	6,879	6,644	8,015	טבריה
2,624	2,349	3,763	3,542	831	4,722	4,146	5,851	5,638	1,062	טובא-זנגריה
3,274	3,084	4,313	4,087	860	4,661	4,364	5,585	5,405	2,017	טורעאן
4,115	3,248	5,255	4,275	3,977	4,944	4,414	6,262	5,840	6,144	טייבה
4,100	3,521	5,204	4,510	2,644	5,160	4,562	6,379	5,998	3,852	טירה
4,361	3,705	5,291	4,509	4,159	6,407	5,491	7,886	7,008	3,976	טירת כרמל
4,232	4,029	5,425	5,099	343	8,762	8,695	10,237	10,307	364	טלמון
3,035	2,836	4,101	3,791	2,506	4,428	4,128	5,526	5,333	4,865	טמרה
2,389	2,381	3,718	3,486	651	7,078	5,994	8,456	7,421	1,011	יאנוח-ג'ת
4,091	3,859	5,167	5,175	484	5,991	5,549	7,651	7,475	455	יבנאל
5,360	4,576	6,516	5,785	7,742	8,841	7,789	10,604	9,808	7,435	יבנה
4,007	3,181	5,486	4,944	365	10,322	8,002	12,920	11,118	310	יד בנימין
6,544	5,783	7,764	7,030	6,399	10,553	10,269	12,354	12,467	5,962	יהוד
3,389	3,245	4,430	4,307	1,343	4,922	4,494	5,936	5,605	3,178	יפיע
5,531	4,891	6,574	5,923	4,419	10,190	8,678	11,515	10,209	4,243	יקנעם עילית
4,028	3,824	5,128	4,794	1,562	6,833	6,841	8,481	8,737	1,729	ירוחם
5,008	4,773	6,201	5,983	93,237	6,488	6,373	8,013	8,058	107,251	ירושלים
2,853	2,711	3,974	3,786	1,258	5,626	5,091	7,088	6,719	2,105	ירכא
2,939	2,833	4,169	3,933	872	4,836	4,579	6,162	5,993	1,765	כאבול
3,383	3,096	4,575	4,246	420	5,711	5,131	6,721	6,489	598	כאוכב אבו אל-היג'א
7,863	6,892	9,484	8,666	2,294	14,989	15,524	17,733	18,999	2,286	כוכב יאיר
2,907	2,795	4,087	4,061	688	4,883	4,484	6,353	6,230	629	כוכב יעקב
2,393	2,207	3,662	3,400	505	4,713	4,471	5,999	5,938	1,528	כסיפה
2,419	2,511	3,652	3,442	763	7,272	5,542	8,437	7,192	1,301	כסרא-סמיע
2,894	2,286	4,160	3,405	516	4,798	4,310	5,819	5,493	847	כעביה-טבאש-חג'אג'רה
5,601	5,396	7,009	6,721	539	9,749	9,504	11,796	11,854	498	כפר אדומים

לוח 5 (המשך)

נשים				מספר השכירים (2007)	גברים				מספר השכירים (2007)	היישובים לפי סדר א-ב'
השכר הממוצע (ש"ח)					השכר הממוצע (ש"ח)					
במשך השנה		לחודש עבודה			במשך השנה		לחודש עבודה			
2007	2006	2007	2006		2007	2006	2007	2006		
2,736	3,228	4,006	3,967	261	6,059	5,777	7,093	7,137	467	כפר ברא
9,390	8,670	11,082	10,388	398	18,381	19,751	20,009	21,829	381	כפר האורנים
7,420	6,580	9,075	8,414	1,242	14,325	14,493	16,678	17,275	1,241	כפר ורדים
4,079	4,000	5,492	5,261	668	5,776	5,470	7,499	6,826	564	כפר חב"ד
3,994	3,550	4,928	4,586	1,273	5,066	4,677	6,322	5,927	1,709	כפר יאסיף
5,818	5,015	6,994	6,255	3,718	9,807	8,547	11,520	10,531	3,411	כפר יונה
4,159	3,750	5,190	4,681	486	6,887	6,069	8,321	7,493	589	כפר כמא
2,987	2,734	4,056	3,793	1,345	4,301	4,018	5,392	5,130	3,075	כפר כנא
2,664	2,704	3,874	3,706	862	3,793	3,634	5,143	4,919	2,634	כפר מנדא
2,845	2,968	3,728	3,699	204	5,702	5,358	6,640	6,166	421	כפר מצר
6,555	5,456	7,764	6,704	20,956	10,914	9,949	12,796	12,130	18,957	כפר סבא
3,165	2,825	4,297	3,987	1,550	5,052	4,571	6,224	5,903	3,263	כפר קאסם
3,426	3,255	4,505	4,427	1,950	5,793	5,257	6,950	6,606	3,046	כפר קרע
6,837	6,422	8,351	7,850	664	11,841	12,278	13,903	14,480	586	כפר תבור
4,742	4,387	5,748	5,498	11,012	7,865	7,193	9,315	8,848	10,534	כרמיאל
8,548	7,721	10,218	9,536	1,412	16,443	15,981	18,982	19,264	1,245	להבים
4,349	3,775	5,360	4,720	13,513	6,471	5,470	7,823	6,991	14,502	לוד
8,205	7,366	9,503	8,976	491	15,863	14,812	17,838	17,295	429	לפיד
3,108	3,026	4,381	4,194	562	4,680	4,271	6,121	5,899	1,266	לקיה
7,121	6,845	8,624	8,375	5,319	11,379	12,227	13,702	15,153	4,980	מבשרת ציון
2,993	2,826	4,120	3,952	2,746	4,661	4,309	5,782	5,580	5,520	מג'ד אל-כרום
2,506	2,354	3,598	3,311	949	3,656	3,323	4,977	4,692	1,769	מג'דל שמש
2,692	2,585	3,795	3,600	1,427	5,194	4,591	6,671	6,103	3,390	מגאר
4,085	3,744	5,068	4,709	5,475	6,464	5,928	7,864	7,414	5,004	מגדל העמק
2,714	2,591	3,646	3,490	4,760	4,288	4,007	5,543	5,349	1,898	מודיעין עילית
7,310	6,602	8,704	8,086	14,922	14,041	13,531	15,897	15,966	13,828	מודיעין-מכבים-רעות
3,276	3,374	4,514	4,447	249	5,143	4,614	6,556	5,951	555	מוקייבלה
6,785	5,930	8,191	7,498	2,263	12,486	11,098	14,601	13,771	2,177	מזכרת בתיה
3,243	2,869	4,390	3,846	426	5,168	4,753	6,293	5,946	736	מזרעה
7,939	6,985	9,378	8,460	1,597	13,970	13,428	16,468	16,217	1,565	מיתר
2,220	2,019	3,292	3,064	345	3,942	3,717	5,360	5,198	692	מסעדה
5,011	4,799	6,134	5,915	539	7,227	6,333	9,002	8,131	554	מעיליא
5,527	5,133	6,555	6,234	7,697	8,436	7,874	9,959	9,578	7,029	מעלה אדומים
2,858	2,958	3,923	3,918	715	4,582	4,088	5,857	5,519	2,194	מעלה עירון

לוח 5 (המשך)

נשים				מספר השכירים (2007)	גברים				מספר השכירים (2007)	היישובים לפי סדר א'-ב'
השכר הממוצע (ש"ח)					השכר הממוצע (ש"ח)					
במשך השנה		לחודש עבודה			במשך השנה		לחודש עבודה			
2007	2006	2007	2006		2007	2006	2007	2006		
4,197	3,937	5,198	4,938	4,459	7,006	6,279	8,299	7,734	4,894	מעלות-תרשיחא
3,910	3,684	4,990	4,747	912	6,782	6,394	8,384	8,393	856	מצפה רמון
5,774	5,357	7,129	6,715	390	9,948	9,039	12,450	11,688	364	מרכז שפירא
3,086	2,838	4,046	3,802	454	4,411	4,104	5,639	5,241	1,113	משהד
8,782	7,564	10,074	8,823	680	14,746	14,487	16,639	16,707	630	מתן
5,084	4,530	6,156	5,623	11,739	8,739	7,775	10,235	9,640	11,952	נהריה
5,659	5,621	7,001	6,866	358	15,096	13,928	17,691	16,959	346	נוף איילון
8,897	7,918	10,460	9,596	619	16,734	16,166	18,995	18,742	556	נופית
6,855	5,925	8,109	7,315	415	10,664	9,626	12,740	11,398	407	נורדיה
5,390	4,445	6,860	5,659	226	11,200	11,067	13,042	13,404	210	נחלים
2,645	2,793	3,858	3,891	878	4,501	4,401	5,739	5,629	1,944	נחף
3,092	3,126	4,538	5,069	474	5,352	4,588	8,163	7,713	442	ניצן ב'
6,712	5,789	7,922	7,034	8,281	11,574	10,290	13,420	12,421	7,647	נס ציונה
3,626	3,435	4,660	4,482	7,702	5,142	4,799	6,354	6,048	13,374	נצרת
4,448	3,924	5,313	4,887	10,026	6,392	5,859	7,675	7,337	9,610	נצרת עילית
5,553	4,591	6,542	5,546	5,269	8,942	7,419	10,451	9,133	4,998	נשר
3,440	3,114	4,598	4,277	4,524	5,315	4,703	6,785	6,289	4,019	נתיבות
4,907	4,259	5,924	5,321	40,535	7,485	6,612	9,079	8,324	37,205	נתניה
2,655	2,589	3,846	3,610	535	6,172	5,111	7,429	6,705	681	סאג'ור
9,218	9,606	11,361	12,136	597	17,771	28,694	20,419	32,662	757	סביון
3,036	3,221	4,157	4,107	259	5,020	4,498	6,074	5,914	476	סולם
2,933	2,761	4,249	3,926	2,293	4,538	4,403	5,836	5,764	4,739	סח'נין
2,301	2,184	3,536	3,279	257	5,190	4,262	6,487	5,690	403	סלמה
2,691	2,485	3,697	3,450	144	5,827	5,143	7,088	6,471	407	ע'ג'ר
1,809	1,747	3,255	3,095	141	4,287	3,630	5,644	4,985	384	עוזייר
9,144	7,937	10,843	9,783	1,613	15,747	17,203	18,453	20,175	1,582	עומר
3,715	3,483	4,763	4,513	680	6,020	5,299	7,462	6,671	943	עיילבון
1,888	1,483	2,765	2,371	302	4,349	4,141	5,446	5,106	1,099	עילוט
2,617	2,714	3,738	3,572	722	4,335	4,166	5,326	5,230	2,062	עין מאהל
3,319	2,133	4,556	2,973	190	6,278	5,594	7,228	6,848	411	עין נקובא
4,235	3,544	5,347	4,554	8,906	5,978	5,116	7,407	6,651	9,932	עכו
2,829	2,506	4,207	3,847	466	5,850	5,743	7,415	7,713	452	עלי
2,429	2,549	3,569	3,607	359	4,248	4,702	5,806	6,436	346	עמנואל
4,477	3,915	5,470	4,965	9,305	6,686	5,988	8,085	7,571	8,716	עפולה

לוח 5 (המשך)

נשים				גברים				היישובים לפי סדר א-ב'		
השכר הממוצע (ש"ח)				מספר השכירים (2007)	השכר הממוצע (ש"ח)				מספר השכירים (2007)	
במשך השנה		לחודש עבודה			במשך השנה		לחודש עבודה			
2007	2006	2007	2006		2007	2006	2007			2006
4,434	3,987	5,731	5,244	524	8,334	7,944	10,049	10,145	499	עפרה
3,179	3,034	4,311	4,202	1,743	4,691	4,269	5,905	5,659	3,381	עראבה
4,340	3,807	5,282	4,873	5,446	7,726	6,649	9,319	8,603	5,273	ערד
3,576	3,475	4,665	4,587	1,634	5,221	4,578	6,429	6,007	3,068	ערערה
2,079	1,866	3,472	3,064	360	4,862	4,471	6,353	5,968	1,374	ערערה-בנגב
5,435	4,609	6,703	5,669	1,098	9,953	9,260	11,773	11,442	1,041	עתלית
3,441	2,294	4,766	3,314	1,163	4,943	4,480	5,934	5,581	2,286	פורידיס
3,939	3,331	4,887	4,386	455	5,761	5,153	7,033	6,652	659	פסוטה
3,534	3,388	4,637	4,411	705	6,577	6,000	7,946	7,441	975	פקיעין (בוקייעה)
5,072	4,634	6,147	5,748	6,954	8,606	7,346	10,304	9,220	6,318	פרדס חנה-כרכור
6,404	5,960	7,840	7,369	1,494	11,915	11,630	14,310	14,222	1,359	פרדסיה
5,760	4,860	6,789	5,912	47,398	8,949	7,872	10,467	9,626	43,270	פתח תקוה
7,486	6,629	8,782	7,988	959	12,636	12,197	14,484	14,504	875	צור הדסה
8,071	6,816	9,325	8,461	528	15,242	14,382	17,220	16,105	505	צור משה
3,838	3,610	4,899	4,659	4,804	5,452	5,077	7,034	6,704	4,204	צפת
4,380	4,014	5,671	5,350	694	7,682	7,156	9,712	9,255	682	קדומים
7,052	6,004	8,422	7,405	3,658	12,741	12,137	14,661	14,382	3,294	קדימה-צורן
8,138	7,844	10,056	10,132	758	15,839	18,931	19,018	22,933	838	קיסריה
3,263	2,726	4,498	3,732	1,436	5,215	4,643	6,365	5,975	3,237	קלנסווה
4,940	4,581	6,145	5,860	719	9,455	8,182	11,075	10,234	696	קציר-חריש
4,026	3,756	5,004	4,742	1,675	5,774	5,119	7,289	6,646	1,502	קצרין
7,595	6,642	8,879	7,936	6,970	12,436	12,180	14,396	14,572	6,309	קרית אונו
3,456	3,372	4,462	4,360	1,229	5,446	5,057	7,031	6,683	1,066	קרית ארבע
4,807	4,056	5,827	5,033	11,368	7,837	6,898	9,382	8,580	10,603	קרית אתא
5,545	4,500	6,652	5,502	8,906	8,540	7,636	10,169	9,410	8,298	קרית ביאליק
3,746	3,278	4,707	4,269	10,393	5,924	5,015	7,205	6,403	10,029	קרית גת
6,305	5,648	7,642	6,972	3,302	12,400	12,090	14,706	14,510	3,041	קרית טבעון
4,556	3,783	5,519	4,645	8,671	6,800	5,778	8,208	7,314	8,034	קרית ים
3,786	3,224	4,832	4,379	332	5,620	6,149	7,717	8,318	269	קרית יערים
5,587	4,556	6,647	5,544	9,519	9,032	7,981	10,606	9,848	8,620	קרית מוצקין
3,389	2,950	4,401	3,986	4,134	5,341	4,789	6,814	6,347	4,160	קרית מלאכי
5,181	4,267	6,185	5,344	2,338	7,017	5,949	8,467	7,535	2,086	קרית עקרון
4,119	3,691	5,116	4,702	5,346	6,505	5,888	7,868	7,412	5,318	קרית שמונה
4,707	4,082	5,904	5,333	1,406	7,608	6,799	9,539	8,987	1,409	קרני שומרון

לוח 5 (המשך)

נשים				מספר השכירים (2007)	גברים				מספר השכירים (2007)	היישובים לפי סדר א-ב'
השכר הממוצע (ש"ח)					השכר הממוצע (ש"ח)					
במשך השנה		לחודש עבודה			במשך השנה		לחודש עבודה			
2007	2006	2007	2006		2007	2006	2007	2006		
3,709	3,761	4,837	4,857	1,021	5,717	5,299	7,037	6,689	1,411	ראמה
6,083	5,281	7,290	6,511	8,696	9,637	9,028	11,448	11,204	7,840	ראש העין
5,089	4,457	6,370	5,889	567	9,650	9,523	11,728	11,844	529	ראש פינה
5,874	5,281	6,945	6,404	56,097	9,399	8,307	11,038	10,205	52,240	ראשון לציון
2,411	2,275	3,737	3,531	2,528	4,387	4,005	5,763	5,484	5,748	רהט
5,802	4,923	6,960	6,117	25,706	9,653	8,278	11,377	10,194	23,503	רחובות
2,801	2,714	3,990	3,696	1,100	4,691	4,316	5,964	5,687	2,553	ריינה
3,135	3,128	4,001	3,923	1,234	5,265	4,364	6,773	5,850	838	רכסים
4,100	3,635	5,051	4,585	12,778	5,979	5,201	7,304	6,656	13,389	רמלה
6,581	5,795	7,773	6,941	32,296	10,063	9,438	11,773	11,433	28,696	רמת גן
7,909	7,253	9,414	8,880	8,810	13,283	14,537	15,436	17,372	8,240	רמת השרון
6,485	5,709	7,792	7,057	1,522	12,231	10,327	14,205	13,057	1,407	רמת ישי
7,060	6,155	8,512	7,739	16,138	12,818	13,829	15,064	16,890	15,315	רעננה
3,132	2,984	4,418	4,088	577	5,304	4,925	6,350	6,080	908	שבלי - אום אל-גנם
2,508	2,459	3,816	3,553	329	4,357	3,962	5,755	5,307	795	שגב-שלום
3,853	3,413	4,783	4,407	4,546	6,066	5,310	7,360	6,754	4,955	שדרות
8,661	7,754	10,153	9,341	3,948	16,307	16,744	18,367	19,442	3,712	שוהם
2,717	2,552	3,778	3,431	222	5,133	4,504	6,142	5,372	454	שייח' דנון
3,113	2,925	4,634	4,638	389	5,511	5,081	7,567	7,093	373	שילה
4,360	3,970	5,397	5,029	1,391	7,096	6,298	8,606	8,092	1,400	שלומי
8,083	7,721	9,468	9,092	455	18,393	17,074	20,244	19,109	431	שמשית
3,198	2,963	4,506	4,130	461	4,658	4,358	5,689	5,646	1,059	שעב
6,170	5,473	7,506	6,795	936	10,070	8,996	11,993	11,076	866	שערי תקווה
3,333	3,201	4,407	4,180	3,437	5,456	5,037	6,593	6,239	6,627	שפרעם
6,469	5,871	7,824	7,235	98,199	9,617	9,810	11,492	12,073	96,359	תל אביב - יפו
7,671	6,559	9,113	8,064	2,272	14,651	14,125	16,877	17,026	2,156	תל מונד
2,492	2,378	3,655	3,460	594	4,683	3,787	6,229	5,439	1,537	תל שבע

לוח 6: שכר ממוצע חודשי ושנתי של שכירים (ש"ח), לפי מין ומועצה אזורית - 2006, 2007

נשים					גברים					מועצה אזורית
השכר הממוצע (ש"ח)				מספר השכירים (2007)	השכר הממוצע (ש"ח)				מספר השכירים (2007)	
במשך השנה		לחודש עבודה			במשך השנה		לחודש עבודה			
2007	2006	2007	2006		2007	2006	2007	2006		
5,531	5,010	6,683	6,154	130,881	9,115	8,435	10,689	10,139	130,120	סך הכול
2,301	2,204	3,352	3,093	213	4,737	3,869	6,017	5,237	544	אבו בסמה
2,558	2,411	3,804	3,593	527	4,633	3,731	5,856	4,962	1,014	אל-בטוף
5,934	5,437	7,345	6,761	364	10,793	11,834	12,993	14,778	308	אלונה
5,233	4,712	6,018	5,494	2,513	7,234	6,303	8,166	7,141	2,432	אשכול
5,838	5,175	7,087	6,389	3,814	10,282	9,116	12,118	11,131	3,492	באר טוביה
2,983	3,037	3,937	3,859	659	5,358	5,021	6,230	6,005	1,336	בוסתן-אל-מרג'
5,438	4,751	6,263	5,458	1,340	7,454	6,219	8,365	7,071	1,270	בני שמעון
4,680	4,437	5,337	5,109	2,535	6,460	5,813	7,285	6,669	2,503	בקעת בית שאן
6,290	5,568	7,527	6,735	1,408	10,689	9,132	12,353	10,717	1,285	ברנר
7,208	6,461	8,709	8,106	885	14,140	14,448	16,587	17,719	902	גדרות
4,705	4,414	5,802	5,635	2,981	7,274	6,581	8,728	8,105	2,781	גולן
4,624	4,437	5,844	5,644	2,584	8,647	8,155	10,365	10,016	2,459	גוש עציון
6,211	5,520	7,438	6,738	4,486	10,897	10,140	12,597	12,174	4,238	גזר
6,805	6,235	8,176	7,461	977	12,013	11,004	13,724	12,954	913	גן רווה
7,162	6,304	8,423	7,587	4,948	12,033	11,717	13,856	13,889	4,848	דרום השרון
4,760	4,396	5,691	5,294	4,076	7,075	6,204	8,223	7,385	4,964	הגלבע
5,215	4,806	6,010	5,592	3,530	7,025	6,246	7,983	7,246	3,502	הגליל העליון
5,457	5,082	6,616	6,275	2,002	9,269	8,290	10,749	9,969	1,886	הגליל התחתון
4,472	4,138	5,933	5,732	519	6,750	5,842	8,858	8,110	439	הערבה התיכונה
3,956	3,843	5,228	5,062	1,051	6,958	6,585	8,781	8,559	994	הר חברון
6,025	5,331	6,900	6,141	2,015	8,917	7,967	10,116	8,996	2,176	זבולון
4,996	4,827	5,624	5,380	845	6,347	5,900	7,017	6,562	774	חבל אילות
5,015	4,468	6,057	5,453	855	8,565	7,378	10,055	8,716	800	חבל יבנה
6,382	5,504	7,736	6,842	3,741	10,942	10,503	12,854	12,633	3,408	חבל מודיעין
5,087	4,541	6,269	5,788	2,771	8,345	7,082	10,129	8,920	2,653	חוף אשקלון
6,114	5,430	7,268	6,537	4,735	10,788	10,629	12,442	12,511	4,613	חוף הכרמל
6,812	6,377	7,993	7,401	2,041	11,823	12,240	13,289	13,796	2,086	חוף השרון
5,926	5,015	6,822	5,900	1,302	9,058	7,880	10,194	9,236	1,287	יואב
6,821	5,830	8,118	7,283	3,968	11,864	11,235	13,894	13,483	3,805	לב השרון

לוח 6 (המשך)

נשים					גברים					מועצה אזורית
השכר הממוצע (ש"ח)				מספר השכירים (2007)	השכר הממוצע (ש"ח)				מספר השכירים (2007)	
במשך השנה		לחודש עבודה			במשך השנה		לחודש עבודה			
2007	2006	2007	2006		2007	2006	2007	2006		
4,881	4,281	6,240	5,637	1,475	7,906	6,786	9,583	8,621	1,506	לכיש
5,239	4,748	6,445	6,084	1,390	8,063	7,615	9,942	9,691	1,325	מבואות החרמון
5,464	4,827	6,152	5,428	2,286	7,998	6,851	8,852	7,557	2,231	מגידו
4,813	4,569	5,539	5,321	279	7,916	7,367	8,891	8,651	234	מגילות
5,151	4,656	6,088	5,529	4,468	8,053	6,687	9,188	7,797	4,671	מטה אשר
4,754	4,408	6,175	5,842	7,661	8,685	8,393	10,706	10,796	7,399	מטה בנימין
5,817	5,253	6,927	6,415	7,434	9,293	8,764	10,826	10,536	7,500	מטה יהודה
5,177	4,709	6,080	5,593	2,446	8,122	7,250	9,276	8,457	2,655	מנשה
4,946	4,547	6,202	5,907	1,585	8,273	7,423	10,184	9,376	1,803	מעלה יוסף
3,926	3,725	5,129	4,938	2,119	6,592	5,849	8,279	7,517	2,103	מרום הגליל
4,786	4,546	5,889	5,663	1,819	7,886	7,012	9,376	8,751	1,518	מרחבים
6,408	5,833	8,031	7,475	3,792	11,808	11,146	14,002	13,626	4,126	משגב
4,540	3,961	5,750	5,379	826	8,870	7,387	10,885	9,345	719	נחל שורק
4,797	4,477	5,492	5,192	2,635	6,487	5,638	7,437	6,560	2,607	עמק הירדן
6,217	5,495	7,378	6,723	7,375	11,035	10,476	12,799	12,439	7,016	עמק חפר
6,335	5,753	7,509	6,938	6,519	11,450	10,201	13,114	12,011	6,227	עמק זרעאל
5,155	4,573	6,481	5,858	1,981	8,776	8,454	10,647	10,344	1,894	עמק לוד
4,935	4,447	6,144	5,745	830	6,769	6,354	8,517	8,185	802	ערבות הירדן
5,218	4,590	6,257	5,595	948	7,221	6,302	8,370	7,555	905	רמת נגב
4,537	4,194	5,567	5,178	1,453	7,285	6,746	8,798	8,207	1,388	שדות נגב
4,857	4,354	6,207	5,682	4,573	8,319	7,562	10,164	9,677	4,508	שומרון
5,523	5,239	6,419	6,049	1,308	7,675	6,466	8,776	7,428	1,382	שער הנגב
4,467	4,073	5,660	5,301	1,750	7,027	6,285	8,789	8,032	1,657	שפיר
4,947	4,693	6,028	5,610	244	5,981	4,960	7,031	6,152	231	תמר

לוח 7: שכר ממוצע חודשי ושנתי של שכירים (ש"ח), לפי מין ולפי מחוז ונפה - 2007, 2006

נשים					גברים					מחוז ונפה
השכר הממוצע (ש"ח)				מספר השכירים (2007)	השכר הממוצע (ש"ח)				מספר השכירים (2007)	
במשך השנה		לחודש עבודה			במשך השנה		לחודש עבודה			
2007	2006	2007	2006		2007	2006	2007	2006		
5,291	4,710	6,458	5,876	1,403,108	8,164	7,522	9,810	9,383	1,433,954	סך הכול
5,061	4,804	6,259	6,023	116,930	6,867	6,727	8,439	8,480	130,361	ירושלים
5,061	4,804	6,259	6,023	116,930	6,867	6,727	8,439	8,480	130,361	ירושלים
4,267	3,894	5,369	4,975	195,922	6,421	5,740	7,805	7,226	246,376	הצפון
4,262	3,928	5,306	4,991	20,820	6,443	5,928	7,878	7,467	20,285	צפת
4,219	3,934	5,235	4,948	18,094	6,226	5,643	7,638	7,170	19,620	כנרת
4,401	3,975	5,446	5,007	68,721	6,421	5,732	7,720	7,108	88,109	זרעאל
4,203	3,837	5,385	4,973	81,576	6,533	5,804	7,959	7,360	109,642	עכו
3,817	3,576	4,940	4,720	6,711	5,418	4,894	6,907	6,425	8,720	גולן
5,224	4,448	6,337	5,500	173,826	8,177	7,229	9,808	9,023	179,823	חיפה
5,456	4,540	6,567	5,561	115,664	8,732	7,755	10,420	9,622	109,325	חיפה
4,763	4,258	5,868	5,370	58,162	7,316	6,464	8,845	8,141	70,498	חדרה
5,907	5,147	7,083	6,359	384,895	9,662	8,860	11,412	10,908	368,568	המרכז
5,407	4,700	6,549	5,868	76,535	8,461	7,713	10,162	9,606	77,462	השרון
6,299	5,423	7,520	6,689	134,351	10,418	10,024	12,233	12,248	125,945	פתח תקוה
5,702	5,047	6,906	6,256	56,844	9,543	8,607	11,269	10,638	56,289	רמלה
5,883	5,168	7,010	6,345	117,165	9,703	8,476	11,404	10,417	108,872	רחובות
5,989	5,377	7,192	6,567	283,920	9,163	9,004	10,875	11,025	260,096	תל אביב
5,989	5,377	7,192	6,567	283,920	9,163	9,004	10,875	11,025	260,096	תל אביב
4,417	3,938	5,501	5,036	195,886	7,084	6,075	8,674	7,795	203,190	הדרום
4,275	3,766	5,296	4,820	97,299	7,207	5,864	8,708	7,431	95,020	אשקלון
4,557	4,104	5,704	5,245	98,587	6,977	6,255	8,644	8,115	108,170	באר שבע
4,797	4,442	6,021	5,701	51,659	8,246	7,729	10,013	9,721	45,432	יהודה ושומרון

לוח 8: קבוצת השכר של העובדים השכירים (ממוצע לחודש) לפי צורת יישוב - 2007

קבוצת הכנסה (אחוזים)									סך הכול (מספרים)	צורת היישוב
יותר מ-4 פעמים השכר הממוצע	עד 4 פעמים השכר הממוצע	עד 3 פעמים השכר הממוצע	עד פעמיים השכר הממוצע	עד השכר הממוצע	עד 75% מהשכר הממוצע	עד מחצית השכר הממוצע	עד שכר מינימום	סך הכול		
1.9	2.1	5.7	18.4	12.3	20.9	5.9	32.8	100.0	2,837,062	סך הכול יישובים עירוניים - סך הכול
1.8	2.1	5.7	18.3	12.3	20.9	5.5	33.4	100.0	2,602,179	
2.2	2.5	6.3	18.8	11.8	20.0	5.2	33.2	100.0	697,955	יותר מ-200,000
1.2	1.5	4.5	16.0	11.0	20.6	6.0	39.2	100.0	200,488	ירושלים
3.6	3.4	7.7	20.7	12.0	19.2	4.8	28.7	100.0	194,558	תל אביב-יפו
2.6	3.1	7.2	18.5	10.8	18.5	4.7	34.6	100.0	111,680	חיפה
0.9	1.5	4.6	17.3	12.9	22.3	5.6	34.9	100.0	82,892	אשדוד
1.9	2.6	7.6	21.9	13.2	20.3	4.8	27.7	100.0	108,337	ראשון לציון
2.0	2.3	6.1	19.2	12.6	20.5	4.9	32.3	100.0	1,634,309	יהודיים - סך הכול
1.3	1.8	5.4	18.4	12.8	21.5	5.3	33.6	100.0	581,035	199,000-100,000
2.7	2.9	7.2	20.4	12.3	19.7	4.7	30.2	100.0	273,951	99,999-50,000
1.8	2.0	5.4	18.6	12.9	21.0	5.0	33.4	100.0	513,023	49,999-20,000
2.8	3.1	7.3	20.7	12.6	19.4	4.7	29.5	100.0	146,265	19,999-10,000
3.6	3.6	8.3	21.6	11.5	17.1	4.1	30.2	100.0	120,035	9,999-2,000
0.2	0.3	1.5	11.2	11.6	25.3	9.3	40.6	100.0	269,915	יישובים עירוניים לא יהודיים - סך הכול
0.5	0.5	1.6	11.7	11.2	24.7	9.9	39.9	100.0	21,076	99,999-50,000
0.2	0.3	1.5	11.0	11.7	25.5	9.7	40.1	100.0	90,610	49,999-20,000
0.2	0.3	1.4	10.2	11.6	26.2	9.4	40.6	100.0	87,836	19,999-10,000
0.2	0.3	1.5	12.5	11.8	24.1	8.4	41.2	100.0	70,393	9,999-2,000
2.2	2.4	6.3	20.5	12.1	20.2	10.5	25.8	100.0	226,887	יישובים כפריים - סך הכול
2.9	2.8	7.3	22.4	12.4	19.5	4.7	28.0	100.0	95,178	מושבים
2.8	2.7	7.1	21.3	10.9	17.1	10.4	27.7	100.0	7,700	מושבים שיתופיים
0.7	1.2	4.1	17.2	12.0	23.5	24.0	17.3	100.0	66,725	קיבוצים
0.7	1.8	5.1	26.0	14.3	14.7	3.7	33.6	100.0	1,154	יישובים מוסדיים יהודיים
3.2	3.5	8.1	22.4	11.3	16.7	4.0	30.9	100.0	47,939	יישובים יהודיים קטנים יישובים לא יהודיים
0.2	0.2	1.2	12.2	13.9	26.6	7.8	37.8	100.0	8,191	קטנים
0.1	0.1	0.7	7.7	12.5	31.3	10.3	37.3	100.0	7,682	אוכלוסיה מחוץ ליישובים
	6.4		6.4	10.6	23.4	10.6	42.6	100.0	47	כתובת לא ידועה

לוח 8 (המשך)

קבוצת הכנסה (אחוזים)									סך הכול (מספרים)	צורת היישוב
יותר מ-4 פעמים השכר הממוצע	עד 4 פעמים השכר הממוצע	עד 3 פעמים השכר הממוצע	עד פעמיים השכר הממוצע	עד השכר הממוצע	עד 75% מהשכר הממוצע	עד מחצית השכר הממוצע	עד שכר מינימום	סך הכול		
1.9	2.1	5.7	18.4	12.3	20.9	5.9	32.8	100.0	2,837,062	סך הכול
1.8	2.1	5.7	18.3	12.3	20.9	5.5	33.4	100.0	2,602,179	יישובים עירוניים - סך הכול
2.2	2.5	6.3	18.8	11.8	20.0	5.2	33.2	100.0	697,955	יותר מ-200,000
1.2	1.5	4.5	16.0	11.0	20.6	6.0	39.2	100.0	200,488	ירושלים
3.6	3.4	7.7	20.7	12.0	19.2	4.8	28.7	100.0	194,558	תל אביב-יפו
2.6	3.1	7.2	18.5	10.8	18.5	4.7	34.6	100.0	111,680	חיפה
0.9	1.5	4.6	17.3	12.9	22.3	5.6	34.9	100.0	82,892	אשדוד
1.9	2.6	7.6	21.9	13.2	20.3	4.8	27.7	100.0	108,337	ראשון לציון
2.0	2.3	6.1	19.2	12.6	20.5	4.9	32.3	100.0	1,634,309	יישובים עירוניים יהודיים - סך הכול
1.3	1.8	5.4	18.4	12.8	21.5	5.3	33.6	100.0	581,035	199,999-100,000
0.6	0.9	3.6	16.1	12.3	21.0	5.5	40.0	100.0	46,664	אשקלון
1.2	1.4	4.6	17.1	12.5	20.9	5.2	37.1	100.0	80,174	באר שבע
0.5	0.6	2.2	11.4	10.1	21.2	6.4	47.6	100.0	35,547	בני ברק
0.3	0.6	3.0	15.4	14.0	26.0	6.3	34.4	100.0	61,108	בת ים
1.1	1.6	5.8	19.7	13.6	22.4	5.5	30.3	100.0	78,933	חולון
1.1	1.6	4.8	17.3	12.7	22.3	5.5	34.8	100.0	77,740	נתניה
1.5	2.3	6.8	21.0	13.7	21.4	4.8	28.6	100.0	90,668	פתח תקוה
2.1	2.9	7.8	21.4	11.7	18.1	4.3	31.7	100.0	49,209	רחובות
2.9	3.3	8.4	22.7	12.5	18.9	4.4	26.9	100.0	60,992	רמת גן
2.7	2.9	7.2	20.4	12.3	19.7	4.7	30.2	100.0	273,951	99,999-50,000
1.0	1.2	3.5	15.3	12.1	22.2	5.8	38.9	100.0	19,257	בית שמש
4.8	4.0	8.8	20.9	11.4	17.7	4.3	28.2	100.0	39,511	הרצליה
0.7	1.3	4.6	18.5	13.2	21.7	5.1	34.8	100.0	37,194	חדרה
3.5	4.0	9.4	21.8	11.5	17.9	4.2	27.8	100.0	39,913	כפר סבא
0.2	0.7	3.3	16.2	13.9	26.2	6.2	33.4	100.0	28,015	לוד
4.8	5.7	13.4	28.1	11.7	13.9	3.0	19.4	100.0	28,750	מודיעין-מכבים-רעות

לוח 8 (המשך)

קבוצת הכנסה (אחוזים)									סך הכול (מספרים)	צורת היישוב
יותר מ-4 פעמים השכר הממוצע	עד 4 פעמים השכר הממוצע	עד 3 פעמים השכר הממוצע	עד פעמיים השכר הממוצע	עד השכר הממוצע	עד 75% מהשכר הממוצע	עד מחצית השכר הממוצע	עד שכר מינימום	סך הכול		
1.1	1.6	6.0	24.9	13.3	18.7	4.1	30.3	100.0	23,691	נהריה
0.2	0.4	2.4	14.1	13.8	26.3	6.8	35.9	100.0	26,167	רמלה
6.5	5.2	10.3	21.5	10.6	15.3	3.6	26.9	100.0	31,453	רעננה
1.8	2.0	5.4	18.6	12.9	21.0	5.0	33.4	100.0	513,023	49,999-20,000
0.2	0.3	1.7	14.7	12.9	24.9	5.6	39.8	100.0	8,542	אופקים
1.1	1.5	4.4	15.5	13.3	24.5	6.4	33.3	100.0	14,332	אור יהודה
0.8	0.9	3.2	16.1	15.6	26.8	6.0	30.5	100.0	25,866	אילת
0.2	0.5	2.6	12.2	10.3	20.5	7.0	46.7	100.0	7,679	אלעד
0.3	0.3	0.9	6.6	7.3	20.4	7.6	56.7	100.0	5,531	ביתר עילית
4.0	4.6	10.5	25.4	12.6	16.3	3.7	22.8	100.0	22,939	גבעתיים
1.5	1.7	4.6	17.5	12.4	21.0	5.0	36.1	100.0	13,825	דימונה
5.9	5.6	11.2	22.5	11.2	15.8	3.8	24.0	100.0	21,026	הוד השרון
0.3	0.4	2.0	13.1	11.5	23.7	6.0	42.9	100.0	16,482	טבריה
2.2	2.2	5.5	18.8	12.1	21.3	5.1	32.8	100.0	15,177	יבנה
3.6	3.3	8.5	22.5	12.7	19.3	4.4	25.7	100.0	12,361	יהוד
0.7	1.4	4.9	20.6	13.9	21.2	4.6	32.7	100.0	21,546	כרמיאל
5.1	4.4	9.9	21.9	11.0	15.3	4.0	28.4	100.0	10,299	מבשרת ציון
0.3	0.5	2.7	16.0	14.6	22.9	5.2	37.6	100.0	10,479	מגדל העמק
0.1	0.2	1.0	5.4	6.0	18.3	6.9	62.0	100.0	6,658	מודיעין עילית
0.6	1.1	6.4	26.0	14.5	19.7	4.1	27.7	100.0	14,726	מעלה אדומים
0.3	0.5	2.6	20.8	15.6	23.4	4.8	31.9	100.0	9,353	מעלות-תרשיחא
3.3	4.1	10.8	23.7	11.9	16.9	3.8	25.4	100.0	15,928	נס ציונה
0.4	0.7	2.5	16.3	16.3	24.4	5.1	34.3	100.0	19,636	נצרת עילית
1.1	2.4	7.1	21.1	13.0	19.6	4.7	31.0	100.0	10,267	נשר
0.2	0.3	1.4	13.1	12.2	21.4	6.0	45.4	100.0	8,543	נתיבות
0.2	0.5	2.3	16.2	13.7	23.6	5.1	38.3	100.0	18,838	עכו

לוח 8 (המשך)

קבוצת הכנסה (אחוזים)									סך הכול (מספרים)	צורת היישוב
יותר מ-4 פעמים השכר הממוצע	עד 4 פעמים השכר הממוצע	עד 3 פעמים השכר הממוצע	עד פעמיים השכר הממוצע	עד השכר הממוצע	עד 75% מהשכר הממוצע	עד מחצית השכר הממוצע	עד שכר מינימום	סך הכול		
0.5	0.9	3.2	16.7	14.2	23.1	5.1	36.3	100.0	18,021	עפולה
1.7	1.6	3.4	16.0	14.7	22.7	5.1	34.7	100.0	10,719	ערד
1.3	2.1	6.1	19.9	13.1	20.8	4.6	32.0	100.0	13,272	פרדס חנה-כרכור
0.4	0.8	2.4	13.7	10.8	18.3	5.6	48.0	100.0	9,008	צפת
4.9	5.4	10.9	24.4	10.9	16.8	3.4	23.3	100.0	13,279	קרית אונו
0.8	1.5	4.9	18.1	12.5	22.1	5.4	34.6	100.0	21,971	קרית אתא
1.2	2.1	6.1	20.3	12.6	20.8	4.8	32.0	100.0	17,204	קרית ביאליק
0.3	0.5	2.0	14.4	12.3	24.3	6.2	40.1	100.0	20,422	קרית גת
0.5	0.9	3.5	16.2	13.0	23.4	5.5	37.0	100.0	16,705	קרית ים
1.5	2.1	6.3	21.0	13.0	20.2	4.5	31.4	100.0	18,139	קרית מוצקין
0.3	0.5	3.0	17.1	14.4	24.1	5.3	35.3	100.0	10,664	קרית שמונה
2.7	2.6	6.9	22.4	13.2	19.1	3.9	29.3	100.0	16,536	ראש העין
8.2	5.3	10.5	22.1	10.3	15.1	3.9	24.7	100.0	17,050	רמת השרון
2.8	3.1	7.3	20.7	12.6	19.4	4.7	29.5	100.0	146,265	19,999-10,000
0.2	0.4	2.1	14.6	15.2	24.7	6.6	36.2	100.0	7,892	אור עקיבא
1.7	1.8	5.4	21.0	13.8	22.3	5.2	28.7	100.0	4,746	אזור
0.5	0.8	3.9	21.4	16.9	23.8	5.3	27.4	100.0	8,779	אריאל
0.1	0.4	2.3	16.6	14.5	23.6	5.8	36.8	100.0	7,572	בית שאן
5.9	5.5	10.9	22.3	11.3	15.8	3.6	24.6	100.0	4,778	בנימינה-גבעת עדה
1.6	2.3	7.8	23.8	12.0	18.1	4.6	29.9	100.0	4,691	גבעת זאב
4.6	5.5	11.1	24.5	10.9	15.6	3.3	24.4	100.0	8,716	גבעת שמואל
2.2	3.3	8.7	23.6	12.1	18.9	4.1	27.0	100.0	7,391	גדרה
1.7	3.2	9.3	26.6	12.8	17.4	4.7	24.2	100.0	7,355	גן יבנה
5.7	5.0	11.5	23.3	11.3	14.7	4.1	24.4	100.0	5,688	גני תקוה
8.7	6.1	10.2	18.9	8.9	15.2	4.7	27.2	100.0	6,977	זכרון יעקב
0.5	0.7	2.6	14.7	12.3	23.1	6.6	39.3	100.0	8,135	טירת כרמל

לוח 8 (המשך)

קבוצת הכנסה (אחוזים)									סך הכול (מספרים)	צורת היישוב
יותר מ-4 פעמים השכר הממוצע	עד 4 פעמים השכר הממוצע	עד 3 פעמים השכר הממוצע	עד פעמיים השכר הממוצע	עד השכר הממוצע	עד 75% מהשכר הממוצע	עד מחצית השכר הממוצע	עד שכר מינימום	סך הכול		
1.5	2.6	7.9	24.2	15.0	20.2	4.0	24.6	100.0	8,662	יקנעם עילית
8.3	7.1	13.1	22.9	10.2	12.5	2.7	23.2	100.0	4,580	כוכב יאיר
1.6	2.8	7.9	22.6	13.6	19.4	4.8	27.3	100.0	7,129	כפר יונה
4.8	5.6	10.4	23.5	11.2	17.6	4.0	22.9	100.0	6,952	קדימה-צורן
4.7	5.6	9.7	21.4	9.9	15.1	3.9	29.6	100.0	6,343	קרית טבעון
0.2	0.2	1.5	11.6	11.6	24.6	6.2	44.0	100.0	8,294	קרית מלאכי
0.3	1.1	3.7	19.5	13.0	20.8	5.4	36.2	100.0	4,424	קרית עקרון
0.2	0.5	1.9	15.5	14.8	25.0	5.1	37.1	100.0	9,501	שדרות
7.7	7.8	16.6	26.6	9.7	12.0	2.4	17.2	100.0	7,660	שוהם
3.6	3.6	8.3	21.6	11.5	17.1	4.1	30.2	100.0	120,035	9,999-2,000
6.8	5.9	10.1	21.3	10.9	15.8	3.8	25.3	100.0	4,633	אבן יהודה
4.3	4.9	12.2	24.7	11.7	15.2	3.4	23.6	100.0	2,804	אורנית
2.6	2.6	7.0	20.9	10.6	15.4	3.1	37.8	100.0	1,103	אלון שבות
0.7	1.3	4.5	22.0	14.3	21.7	4.7	30.8	100.0	1,305	אליכין
1.9	3.3	10.3	26.9	13.8	18.3	4.0	21.5	100.0	3,255	אלפי מנשה
4.3	4.4	11.2	21.8	10.6	14.1	4.1	29.6	100.0	1,428	אלקנה
2.8	3.3	9.2	21.6	10.3	15.7	3.2	33.8	100.0	2,857	אפרתה
1.3	1.7	5.6	21.0	14.7	20.8	5.2	29.7	100.0	3,740	באר יעקב
0.9	1.1	4.1	16.9	12.5	15.2	4.1	45.3	100.0	1,788	בית אל
1.9	2.5	9.8	26.3	13.2	20.1	4.4	21.8	100.0	1,674	בית אריה
2.0	2.5	7.8	22.5	13.0	20.9	4.3	27.1	100.0	2,690	בית דגן
0.2	0.8	2.4	19.6	16.0	24.8	4.9	31.2	100.0	3,489	בני עי"ש
3.1	4.4	11.6	28.9	13.8	14.5	3.1	20.7	100.0	2,179	בת חפר
0.3	0.6	4.4	20.8	14.4	20.7	5.4	33.3	100.0	1,398	גבע בנימין
2.3	3.9	10.3	28.6	9.5	14.8	2.9	27.7	100.0	896	גבעת אבני
1.0	1.9	8.8	26.0	15.5	18.3	3.7	24.8	100.0	1,072	גן נר

לוח 8 (המשך)

קבוצת הכנסה (אחוזים)									סך הכול (מספרים)	צורת היישוב
יותר מ-4 פעמים השכר הממוצע	עד 4 פעמים השכר הממוצע	עד 3 פעמים השכר הממוצע	עד פעמיים השכר הממוצע	עד השכר הממוצע	עד 75% מהשכר הממוצע	עד מחצית השכר הממוצע	עד שכר מינימום	סך הכול		
8.8	6.6	14.9	26.0	10.3	11.3	2.9	19.2	100.0	1,356	הר אדר
0.2	0.4	1.7	15.0	11.9	21.4	6.2	43.2	100.0	3,571	חצור הגלילית
6.3	5.0	9.0	16.7	10.1	15.4	4.5	33.0	100.0	927	חשמונאים
1.0	1.7	5.4	23.5	13.3	16.0	2.4	36.8	100.0	707	טלמון
0.5	1.3	3.3	14.7	9.4	19.7	5.3	45.8	100.0	939	יבנאל
1.8	2.8	8.7	20.9	11.7	15.6	4.1	34.4	100.0	675	יד בנימין
0.9	1.3	2.0	18.4	15.6	20.6	4.8	36.5	100.0	3,291	ירוחם
0.2	0.3	1.8	9.7	9.6	19.6	6.2	52.6	100.0	1,317	כוכב יעקב
1.5	2.0	7.4	28.4	12.0	16.3	4.3	28.1	100.0	1,037	כפר אדומים
9.4	10.5	19.6	22.8	10.4	12.6	2.1	12.6	100.0	779	כפר האורנים
6.2	6.6	13.3	28.0	8.7	11.8	2.4	23.0	100.0	2,483	כפר ורדים
0.5	0.6	3.7	14.8	10.9	24.3	6.7	38.7	100.0	1,232	כפר חב"ד
3.1	5.0	11.1	26.1	11.4	12.2	3.7	27.4	100.0	1,250	כפר תבור
9.6	7.0	13.9	26.8	8.8	9.9	3.1	20.9	100.0	2,657	להבים
6.2	7.5	15.2	27.7	9.3	13.7	3.0	17.3	100.0	920	לפיד
4.0	5.1	12.1	24.1	10.8	14.8	3.6	25.4	100.0	4,440	מזכרת בתיה
6.1	6.0	14.1	25.6	10.1	13.3	2.4	22.3	100.0	3,162	מיתר
0.5	1.0	3.7	16.3	10.8	22.2	5.5	40.0	100.0	1,768	מצפה רמון
2.1	2.8	7.4	30.1	9.2	13.7	4.2	30.5	100.0	754	מרכז שפירא
5.9	7.2	15.1	28.9	13.1	12.1	2.4	15.4	100.0	1,310	מתן
6.5	6.7	12.4	19.5	11.1	11.4	3.3	29.3	100.0	704	נוף איילון
8.8	8.3	15.9	24.9	8.9	10.1	2.5	20.6	100.0	1,175	נופית
5.5	4.3	7.3	21.3	9.7	21.8	2.8	27.4	100.0	822	נורדיה
3.9	3.2	7.6	23.2	12.2	13.1	4.8	32.1	100.0	436	נחלים
0.7	0.2	2.1	15.5	11.2	21.4	6.3	42.6	100.0	916	ניצן ב'
18.8	5.8	11.4	19.9	8.0	12.9	3.7	19.5	100.0	1,354	סביון

לוח 8 (המשך)

קבוצת הכנסה (אחוזים)									סך הכול (מספרים)	צורת היישוב
יותר מ-4 פעמים השכר הממוצע	עד 4 פעמים השכר הממוצע	עד 3 פעמים השכר הממוצע	עד פעמיים השכר הממוצע	עד השכר הממוצע	עד 75% מהשכר הממוצע	עד מחצית השכר הממוצע	עד שכר מינימום	סך הכול		
9.6	7.9	14.6	24.9	8.8	10.7	2.4	21.0	100.0	3,195	עומר
0.4	1.0	2.5	12.2	10.3	15.3	4.8	53.5	100.0	918	עלי
0.1	0.3	1.6	8.7	7.1	15.7	5.0	61.6	100.0	705	עמנואל
1.2	1.7	5.0	22.5	11.3	17.8	4.2	36.4	100.0	1,023	עפרה
2.7	2.6	7.9	19.7	11.2	18.0	5.0	32.8	100.0	2,139	עתלית
4.8	4.9	9.6	21.8	10.4	16.1	4.3	28.0	100.0	2,853	פרדסיה
2.8	3.9	14.0	31.8	11.2	13.9	2.3	20.1	100.0	1,834	צור הדסה
5.8	8.4	14.8	27.0	11.3	15.6	3.9	13.2	100.0	1,033	צור משה
1.1	2.0	4.3	20.5	11.8	15.1	4.6	40.7	100.0	1,376	קדומים
13.7	6.9	9.6	22.1	8.1	14.3	3.6	21.7	100.0	1,596	קיסריה
1.8	1.8	6.7	22.6	13.7	20.5	4.2	28.6	100.0	1,415	קציר-חריש
0.3	0.5	2.5	14.0	12.4	23.3	5.2	41.8	100.0	3,177	קצרין
0.3	0.3	2.1	12.0	10.0	23.5	6.1	45.6	100.0	2,295	קרית ארבע
1.2	2.0	2.3	11.0	8.3	20.1	6.0	49.1	100.0	601	קרית יערים
1.2	1.6	4.9	17.6	13.2	19.9	5.0	36.6	100.0	2,815	קרני שומרון
2.6	2.5	7.1	22.2	10.4	16.5	5.0	33.8	100.0	1,096	ראש פינה
0.1	0.4	1.9	9.5	9.2	19.1	5.6	54.2	100.0	2,072	רכסים
2.9	4.8	11.6	25.1	11.8	15.1	3.3	25.3	100.0	2,929	רמת ישי
0.8	0.7	2.0	14.3	10.5	14.4	4.2	53.1	100.0	762	שילה
0.5	0.6	2.7	21.5	14.3	23.9	4.8	31.6	100.0	2,791	שלומי
8.1	8.8	17.6	30.2	11.2	9.4	0.8	13.9	100.0	886	שמשית
2.2	2.4	8.6	27.0	12.2	18.9	3.3	25.4	100.0	1,802	שערי תקוה
8.4	7.3	11.0	20.9	10.4	14.9	3.6	23.5	100.0	4,428	תל מונד
0.2	0.3	1.5	11.2	11.6	25.3	9.3	40.6	100.0	269,915	יישובים עירוניים לא יהודיים - סך הכול
0.5	0.5	1.6	11.7	11.2	24.7	9.9	39.9	100.0	21,076	99,999-50,000
0.5	0.5	1.6	11.7	11.2	24.7	9.9	39.9	100.0	21,076	נצרת

לוח 8 (המשך)

קבוצת הכנסה (אחוזים)									סך הכול (מספרים)	צורת היישוב
יותר מ-4 פעמים השכר הממוצע	עד 4 פעמים השכר הממוצע	עד 3 פעמים השכר הממוצע	עד פעמיים השכר הממוצע	עד השכר הממוצע	עד 75% מהשכר הממוצע	עד מחצית השכר הממוצע	עד שכר מינימום	סך הכול		
0.2	0.3	1.5	11.0	11.7	25.5	9.7	40.1	100.0	90,610	49,999-20,000
0.2	0.2	1.3	8.7	9.1	25.0	12.9	42.6	100.0	10,056	אום אל-פחם
0.3	0.5	1.5	13.7	14.3	24.7	8.5	36.6	100.0	9,667	באקה-ג'ת
0.5	0.6	3.1	15.4	13.0	19.6	7.0	40.9	100.0	8,137	דאלית אל כרמל
0.2	0.3	1.3	11.7	12.8	26.1	8.4	39.3	100.0	10,121	טייבה
0.2	0.5	1.5	12.6	11.8	24.3	9.8	39.3	100.0	6,496	טירה
0.2	0.3	0.7	8.2	10.7	25.5	10.8	43.7	100.0	7,371	טמרה
0.1	0.2	1.1	9.0	11.3	28.4	9.4	40.5	100.0	8,266	מג'ד אל-כרום
0.1	0.3	1.1	10.0	10.4	26.0	10.6	41.6	100.0	7,032	סח'נין
0.1	0.2	1.3	10.3	11.7	27.5	10.5	38.4	100.0	5,124	עראבה
0.1	0.1	0.8	8.1	11.2	28.1	11.0	40.5	100.0	8,276	רהט
0.2	0.4	2.1	12.7	11.8	25.9	8.5	38.4	100.0	10,064	שפרעם
0.2	0.3	1.4	10.2	11.6	26.2	9.4	40.6	100.0	87,836	19,999-10,000
0.2	0.4	2.1	10.2	9.4	27.0	7.8	42.7	100.0	3,281	אבו סנאן
0.5	0.6	1.6	11.1	12.4	26.0	10.2	37.6	100.0	2,934	אכסאל
0.2	0.3	1.5	9.9	11.1	29.2	10.0	37.9	100.0	3,132	אעבלין
0.2	0.4	3.3	16.1	8.9	16.4	5.7	49.0	100.0	3,216	בית ג'ן
0.2	0.3	1.0	8.4	10.4	26.8	9.1	43.8	100.0	5,096	ג'דידה-מכר
	0.1	0.1	3.8	8.3	29.0	10.7	47.9	100.0	4,252	ג'סר א-זרקא
0.2	0.2	1.3	11.4	14.5	31.8	9.6	30.8	100.0	1,732	חורה
0.2	0.3	1.1	10.8	11.5	22.5	13.0	40.5	100.0	2,877	טורעאן
0.2	0.3	1.5	11.3	11.5	27.4	9.5	38.2	100.0	4,521	יפיע
0.3	0.4	1.9	13.9	11.0	24.8	7.3	40.2	100.0	3,363	ירכא
0.0	0.2	1.1	9.3	14.5	29.2	9.9	35.8	100.0	2,033	כסיפה
0.1	0.4	1.3	8.6	8.1	23.3	11.7	46.5	100.0	4,420	כפר כנא
0.1	0.1	1.1	6.2	8.8	23.2	13.8	46.6	100.0	3,496	כפר מנדא

לוח 8 (המשך)

קבוצת הכנסה (אחוזים)									סך הכול (מספרים)	צורת היישוב
יותר מ-4 פעמים השכר הממוצע	עד 4 פעמים השכר הממוצע	עד 3 פעמים השכר הממוצע	עד פעמיים השכר הממוצע	עד השכר הממוצע	עד 75% מהשכר הממוצע	עד מחצית השכר הממוצע	עד שכר מינימום	סך הכול		
0.2	0.2	1.1	10.9	14.5	25.8	9.1	38.0	100.0	4,813	כפר קאסם
0.2	0.6	1.9	13.8	13.0	25.0	8.6	36.8	100.0	4,996	כפר קרע
0.3	0.4	2.3	12.4	11.3	23.0	6.8	43.5	100.0	4,817	מגאר
0.1	0.3	1.2	9.5	11.0	28.8	13.7	35.3	100.0	2,909	מעלה עירון
0.1	0.4	1.2	7.8	12.3	25.2	7.9	45.1	100.0	2,822	נחף
0.1	0.3	0.8	7.4	11.0	26.6	10.3	43.6	100.0	2,784	עין מאהל
0.1	0.4	1.4	13.0	13.0	25.8	8.8	37.5	100.0	4,702	ערערה
0.1	0.2	0.9	11.4	16.0	30.7	8.9	31.7	100.0	1,734	ערערה-בנגב
0.1	0.3	0.7	7.7	13.4	28.3	8.1	41.4	100.0	3,449	פורידיס
0.2	0.4	1.3	11.1	14.7	28.3	8.1	35.8	100.0	4,673	קלנסווה
0.2	0.2	1.2	10.1	10.8	29.7	10.2	37.6	100.0	3,653	ריינה
0.5	0.5	1.2	8.0	11.6	29.3	7.4	41.5	100.0	2,131	תל שבע
0.2	0.3	1.5	12.5	11.8	24.1	8.4	41.2	100.0	70,393	9,999-2,000
0.4	0.1	1.3	12.1	14.1	28.4	7.7	36.0	100.0	1,712	אבו גוש
	0.2	0.3	6.4	11.9	26.0	11.0	44.3	100.0	628	אבטין
0.3	0.2	1.3	8.1	8.9	31.3	11.4	38.5	100.0	2,016	בועיינה-נוג'ידאת
0.1	0.3	0.9	8.3	9.0	21.6	11.8	48.0	100.0	1,596	בוקעאתא
0.0	0.1	0.7	9.2	12.1	26.6	9.1	42.1	100.0	2,175	ביר אל-מכסור
0.0	0.1	1.3	11.4	12.4	25.1	9.2	40.4	100.0	2,041	בסמ"ה
0.0	0.4	1.1	10.3	10.9	24.9	8.3	44.1	100.0	2,016	בסמת טבעון
0.1	0.6	3.3	17.8	11.0	16.8	6.1	44.3	100.0	1,814	ג'ולס
0.1	0.3	0.5	7.9	10.1	26.0	12.0	43.1	100.0	2,065	ג'לג'וליה
0.3	0.9	2.2	19.1	11.4	22.7	6.7	36.7	100.0	1,083	ג'ש (גוש חלב)
0.1	0.5	1.4	11.2	12.4	25.0	8.6	40.8	100.0	2,289	דבוריה
0.2	0.1	1.2	11.2	11.7	29.0	8.7	37.9	100.0	2,531	דייר חנא
0.1	0.5	1.6	14.6	14.6	24.8	9.5	34.3	100.0	1,584	זמר

לוח 8 (המשך)

קבוצת הכנסה (אחוזים)									סך הכול (מספרים)	צורת היישוב
יותר מ-4 פעמים השכר הממוצע	עד 4 פעמים השכר הממוצע	עד 3 פעמים השכר הממוצע	עד פעמיים השכר הממוצע	עד השכר הממוצע	עד 75% מהשכר הממוצע	עד מחצית השכר הממוצע	עד שכר מינימום	סך הכול		
0.1	0.2	0.8	9.1	13.8	26.6	9.4	40.0	100.0	1,723	זרזיר
0.3	0.6	3.2	18.9	12.0	17.8	3.4	43.8	100.0	1,521	חורפיש
0.2	0.1	0.3	7.9	12.4	24.5	8.6	46.1	100.0	1,893	טובא-זנגריה
0.2	0.4	3.2	21.3	14.6	16.2	4.6	39.6	100.0	1,662	יאנוח-ג'ת
0.1	0.3	1.2	11.9	11.1	22.9	10.0	42.6	100.0	2,637	כאבול
0.3	0.1	1.7	13.2	12.0	26.9	7.3	38.6	100.0	1,018	כאוכב אבו אל-היג'א
0.2	0.4	2.5	25.3	12.5	15.3	4.1	39.6	100.0	2,064	כסרא-סמיע
0.1		0.4	8.8	11.8	25.5	10.5	42.9	100.0	1,363	כעביה-טבאש-חג'אג'רה
0.4	0.7	1.6	13.9	12.4	22.9	10.2	37.9	100.0	728	כפר ברא
0.2	0.4	2.2	12.1	11.2	21.2	9.4	43.2	100.0	2,982	כפר יאסיף
0.2	0.7	3.4	20.7	12.9	20.7	5.1	36.2	100.0	1,075	כפר כמא
0.3	0.5	0.6	13.4	17.0	25.6	5.0	37.6	100.0	625	כפר מצר
0.2	0.3	0.7	11.0	12.5	28.2	8.3	38.8	100.0	1,828	לקיה
0.1	0.0	0.5	7.4	5.3	20.1	11.5	55.1	100.0	2,718	מג'דל שמס
0.1	0.5	1.4	13.1	12.6	28.2	7.0	37.2	100.0	804	מוקיבלה
0.2	0.1	2.0	11.2	11.3	22.4	6.5	46.5	100.0	1,162	מזרעה
0.3	0.2	0.8	7.7	5.8	19.6	11.7	54.0	100.0	1,037	מסעדה
0.6	1.5	4.4	20.7	13.2	22.8	4.4	32.5	100.0	1,093	מעיליא
0.2	0.2	1.0	8.9	11.4	27.6	10.5	40.3	100.0	1,567	משהד
0.1	0.9	2.0	13.2	13.7	20.4	5.4	44.2	100.0	1,216	סאג'ור
0.3	0.1	1.5	11.2	10.6	26.1	9.8	40.4	100.0	735	סולם
0.2	0.6	0.9	9.1	10.3	25.9	8.3	44.7	100.0	660	סלמה
0.2	0.4	2.0	14.5	16.2	28.1	6.5	32.1	100.0	551	ע'ג'ר
0.2		1.0	7.8	8.8	27.0	14.1	41.1	100.0	525	עחייר
0.7	0.5	2.5	15.8	12.8	20.9	6.8	39.9	100.0	1,623	עיילבון
0.1	0.2	0.9	6.2	10.1	34.0	11.4	37.0	100.0	1,401	עילוט

לוח 8 (המשך)

קבוצת הכנסה (אחוזים)									סך הכול (מספרים)	צורת היישוב
יותר מ-4 פעמים השכר הממוצע	עד 4 פעמים השכר הממוצע	עד 3 פעמים השכר הממוצע	עד פעמיים השכר הממוצע	עד השכר הממוצע	עד 75% מהשכר הממוצע	עד מחצית השכר הממוצע	עד שכר מינימום	סך הכול		
0.2	0.5	1.2	17.1	13.0	23.3	7.0	37.8	100.0	601	עין נקובא
0.1	0.2	2.1	15.8	12.9	24.4	6.1	38.4	100.0	1,114	פסוטה
0.3	0.5	2.8	20.3	12.6	20.1	5.2	38.2	100.0	1,680	פקיעין (בוקייעה)
0.2	0.6	2.6	15.7	11.2	20.9	6.8	41.9	100.0	2,432	ראמה
0.1	0.1	1.0	12.5	14.2	28.4	7.6	36.1	100.0	1,485	שבלי - אום אל-גנם
0.4	0.2	0.7	6.2	13.1	32.5	8.9	38.0	100.0	1,124	שגב-שלום
		1.3	11.1	13.2	26.0	7.2	41.1	100.0	676	שייח' דנון
0.1		0.7	9.1	14.2	28.0	9.2	38.7	100.0	1,520	שעב
2.2	2.4	6.3	20.5	12.1	20.2	10.5	25.8	100.0	226,887	יישובים כפריים - סך הכול
2.9	2.8	7.3	22.4	12.4	19.5	4.7	28.0	100.0	95,178	מושבים
2.8	2.7	7.1	21.3	10.9	17.1	10.4	27.7	100.0	7,700	מושבים שיתופיים
0.7	1.2	4.1	17.2	12.0	23.5	24.0	17.3	100.0	66,725	קיבוצים
0.7	1.8	5.1	26.0	14.3	14.7	3.7	33.6	100.0	1,154	יישובים מוסדיים יהודיים
3.2	3.5	8.1	22.4	11.3	16.7	4.0	30.9	100.0	47,939	יישובים יהודיים קטנים יישובים לא יהודיים
0.2	0.2	1.2	12.2	13.9	26.6	7.8	37.8	100.0	8,191	קטנים
0.1	0.1	0.7	7.7	12.5	31.3	10.3	37.3	100.0	7,682	אוכלוסיה מחוץ ליישובים
	6.4		6.4	10.6	23.4	10.6	42.6	100.0	47	כתובת לא ידועה

לוח 9: קבוצת השכר של העובדים השכירים (ממוצע לשנה) לפי צורת יישוב - 2007

קבוצת הכנסה (אחוזים)									סך הכול (מספרים)	היישובים לפי צורת היישוב
יותר מ-4 פעמים השכר הממוצע	עד 4 פעמים השכר הממוצע	עד 3 פעמים השכר הממוצע	עד פעמיים השכר הממוצע	עד השכר הממוצע	עד 75% מהשכר הממוצע	עד מחצית השכר הממוצע	עד שכר מינימום	סך הכול		
1.8	2.0	5.4	17.3	11.0	17.1	4.5	40.9	100.0	2,837,062	סך הכול יישובים עירוניים - סך
1.7	2.0	5.4	17.2	11.0	17.1	4.0	41.5	100.0	2,602,179	הכול
2.0	2.3	6.0	17.6	10.5	16.6	4.0	40.9	100.0	697,955	יותר מ-200,000
1.1	1.4	4.3	15.1	9.8	17.0	4.4	47.0	100.0	200,488	ירושלים
3.3	3.2	7.2	19.1	10.5	16.0	3.7	37.0	100.0	194,558	תל אביב-יפו
2.5	3.0	7.0	17.6	9.8	15.5	3.6	41.2	100.0	111,680	חיפה
0.9	1.4	4.5	16.3	11.6	18.2	4.3	42.7	100.0	82,892	אשדוד
1.8	2.5	7.3	20.7	11.8	17.1	3.7	35.1	100.0	108,337	ראשון לציון
1.9	2.2	5.8	18.1	11.3	17.0	3.8	39.9	100.0	1,634,309	יהודיים - סך הכול
1.2	1.7	5.2	17.4	11.4	17.9	4.1	41.2	100.0	581,035	199,000-100,000
2.6	2.7	6.9	19.2	11.1	16.4	3.7	37.6	100.0	273,951	99,999-50,000
1.7	1.9	5.2	17.6	11.5	17.4	3.8	41.1	100.0	513,023	49,999-20,000
2.6	2.9	6.9	19.5	11.4	16.2	3.6	36.8	100.0	146,265	19,999-10,000
3.4	3.4	7.9	20.3	10.3	14.2	3.1	37.4	100.0	120,035	9,999-2,000
0.2	0.3	1.4	10.6	10.3	18.7	5.6	52.9	100.0	269,915	יישובים עירוניים לא יהודיים - סך הכול
0.5	0.5	1.5	11.0	10.0	18.6	6.2	51.7	100.0	21,076	99,999-50,000
0.2	0.3	1.4	10.4	10.2	18.7	5.8	53.0	100.0	90,610	49,999-20,000
0.2	0.3	1.4	9.6	10.2	19.5	5.8	53.0	100.0	87,836	19,999-10,000
0.2	0.3	1.5	11.8	10.4	17.8	5.0	53.0	100.0	70,393	9,999-2,000
2.1	2.3	6.0	19.2	10.8	17.0	9.5	33.2	100.0	226,887	יישובים כפריים - סך הכול
2.7	2.6	7.0	20.8	10.9	15.6	3.6	36.8	100.0	95,178	מושבים
2.6	2.7	6.7	19.8	10.2	14.3	9.8	33.9	100.0	7,700	מושבים שיתופיים
0.7	1.2	3.9	16.3	11.0	21.2	23.4	22.4	100.0	66,725	קיבוצים
0.7	1.8	4.9	24.7	12.7	12.8	3.3	39.2	100.0	1,154	יישובים מוסדיים יהודיים
3.0	3.3	7.8	21.0	9.8	13.6	3.0	38.4	100.0	47,939	יישובים יהודיים קטנים יישובים לא יהודיים
0.2	0.2	1.2	11.7	12.7	20.5	4.9	48.6	100.0	8,191	קטנים
0.1	0.1	0.6	6.7	10.3	21.5	5.7	54.9	100.0	7,682	אוכלוסיה מחוץ ליישובים
	4.3		6.4	10.6	12.8	4.3	61.7	100.0	47	כתובת לא ידועה

לוח 9 (המשך)

קבוצת הכנסה (אחוזים)									סך הכול (מספרים)	היישובים לפי צורת היישוב
יותר מ-4 פעמים השכר הממוצע	עד 4 פעמים השכר הממוצע	עד 3 פעמים השכר הממוצע	עד פעמיים השכר הממוצע	עד השכר הממוצע	עד 75% מהשכר הממוצע	עד מחצית השכר הממוצע	עד שכר מינימום	סך הכול		
1.8	2.0	5.4	17.3	11.0	17.1	4.5	40.9	100.0	2,837,062	סך הכול יישובים עירוניים - סך הכול
1.7	2.0	5.4	17.2	11.0	17.1	4.0	41.5	100.0	2,602,179	
2.0	2.3	6.0	17.6	10.5	16.6	4.0	40.9	100.0	697,955	יותר מ-200,000
1.1	1.4	4.3	15.1	9.8	17.0	4.4	47.0	100.0	200,488	ירושלים
3.3	3.2	7.2	19.1	10.5	16.0	3.7	37.0	100.0	194,558	תל אביב-יפו
2.5	3.0	7.0	17.6	9.8	15.5	3.6	41.2	100.0	111,680	חיפה
0.9	1.4	4.5	16.3	11.6	18.2	4.3	42.7	100.0	82,892	אשדוד
1.8	2.5	7.3	20.7	11.8	17.1	3.7	35.1	100.0	108,337	ראשון לציון
1.9	2.2	5.8	18.1	11.3	17.0	3.8	39.9	100.0	1,634,309	יהודיים - סך הכול
1.2	1.7	5.2	17.4	11.4	17.9	4.1	41.2	100.0	581,035	199,999-100,000
0.6	0.9	3.4	15.2	11.0	17.2	4.1	47.6	100.0	46,664	אשקלון
1.1	1.3	4.5	16.3	11.2	17.1	4.0	44.5	100.0	80,174	באר שבע
0.5	0.6	2.1	10.7	8.9	17.6	4.9	54.7	100.0	35,547	בני ברק
0.3	0.6	2.9	14.5	12.5	21.3	4.9	43.1	100.0	61,108	בת ים
1.0	1.6	5.5	18.6	12.2	18.7	4.2	38.2	100.0	78,933	חולון
1.0	1.5	4.5	16.1	11.2	18.5	4.2	42.9	100.0	77,740	נתניה
1.4	2.2	6.5	19.9	12.4	18.0	3.9	35.7	100.0	90,668	פתח תקוה
2.0	2.8	7.5	20.1	10.5	15.4	3.4	38.3	100.0	49,209	רחובות
2.7	3.1	8.1	21.3	11.2	16.1	3.5	34.0	100.0	60,992	רמת גן
2.6	2.7	6.9	19.2	11.1	16.4	3.7	37.6	100.0	273,951	99,999-50,000
0.9	1.1	3.4	14.3	10.7	18.0	4.3	47.3	100.0	19,257	בית שמש
4.6	3.8	8.3	19.7	10.2	14.9	3.4	35.2	100.0	39,511	הרצליה
0.7	1.3	4.4	17.5	12.0	18.2	3.9	42.0	100.0	37,194	חדרה
3.3	3.8	9.0	20.5	10.4	15.0	3.3	34.7	100.0	39,913	כפר סבא
0.2	0.6	3.2	15.3	12.3	21.1	4.6	42.7	100.0	28,015	לוד
4.5	5.3	12.8	26.3	10.5	12.2	2.6	25.6	100.0	28,750	מודיעין-מכבים-רעות

לוח 9 (המשך)

קבוצת הכנסה (אחוזים)									סך הכול (מספרים)	היישובים לפי צורת היישוב
יותר מ-4 פעמים השכר הממוצע	עד 4 פעמים השכר הממוצע	עד 3 פעמים השכר הממוצע	עד פעמיים השכר הממוצע	עד השכר הממוצע	עד 75% מהשכר הממוצע	עד מחצית השכר הממוצע	עד שכר מינימום	סך הכול		
0.9	1.6	5.8	23.6	11.9	15.8	3.2	37.3	100.0	23,691	נהריה
0.2	0.4	2.4	13.3	12.4	21.2	5.0	45.3	100.0	26,167	רמלה
6.1	5.0	9.6	20.2	9.7	13.1	2.9	33.5	100.0	31,453	רעננה
1.7	1.9	5.2	17.6	11.5	17.4	3.8	41.1	100.0	513,023	49,999-20,000
0.1	0.3	1.7	13.8	11.6	19.4	4.1	49.0	100.0	8,542	אופקים
1.0	1.4	4.3	14.5	12.0	19.7	4.7	42.4	100.0	14,332	אור יהודה
0.8	0.8	3.0	14.6	12.9	20.5	4.6	42.8	100.0	25,866	אילת
0.2	0.5	2.4	11.5	8.8	16.1	5.1	55.4	100.0	7,679	אלעד
0.1	0.2	0.8	6.0	6.1	15.5	5.4	65.9	100.0	5,531	ביתר עילית
3.8	4.4	10.0	23.8	11.3	14.3	3.0	29.5	100.0	22,939	גבעתיים
1.5	1.7	4.5	16.5	11.0	16.7	3.4	44.6	100.0	13,825	דימונה
5.6	5.3	10.7	21.0	10.0	14.0	2.9	30.5	100.0	21,026	הוד השרון
0.3	0.4	1.9	12.4	10.4	19.4	4.6	50.6	100.0	16,482	טבריה
2.1	2.1	5.3	17.6	10.7	17.8	3.9	40.4	100.0	15,177	יבנה
3.3	3.1	8.3	21.1	11.6	16.2	3.5	33.0	100.0	12,361	יהוד
0.7	1.3	4.7	19.7	12.7	17.8	3.7	39.4	100.0	21,546	כרמיאל
4.8	4.3	9.6	20.9	9.4	12.6	3.0	35.4	100.0	10,299	מבשרת ציון
0.3	0.5	2.7	15.4	13.2	18.4	4.1	45.6	100.0	10,479	מגדל העמק
0.1	0.2	0.9	4.7	5.1	14.3	5.3	69.3	100.0	6,658	מודיעין עילית
0.6	1.1	6.2	24.9	13.2	16.6	3.2	34.3	100.0	14,726	מעלה אדומים
0.3	0.5	2.5	19.7	14.1	19.6	3.8	39.5	100.0	9,353	מעלות-תרשיחא
3.2	4.0	10.3	22.2	10.9	14.3	3.1	32.0	100.0	15,928	נס ציונה
0.4	0.7	2.5	15.7	14.8	20.8	3.7	41.6	100.0	19,636	נצרת עילית
1.0	2.3	7.0	20.0	11.8	16.4	3.7	37.8	100.0	10,267	נשר
0.1	0.3	1.4	12.4	10.6	17.0	4.4	53.7	100.0	8,543	נתיבות
0.2	0.4	2.3	15.4	12.1	19.1	3.6	46.9	100.0	18,838	עכו

לוח 9 (המשך)

קבוצת הכנסה (אחוזים)									סך הכול (מספרים)	היישובים לפי צורת היישוב
יותר מ-4 פעמים השכר הממוצע	עד 4 פעמים השכר הממוצע	עד 3 פעמים השכר הממוצע	עד פעמיים השכר הממוצע	עד השכר הממוצע	עד 75% מהשכר הממוצע	עד מחצית השכר הממוצע	עד שכר מינימום	סך הכול		
0.5	0.9	3.1	16.1	13.0	19.3	3.8	43.3	100.0	18,021	עפולה
1.6	1.6	3.3	14.9	13.2	19.0	3.9	42.5	100.0	10,719	ערד
1.2	2.0	5.8	18.6	11.8	17.6	3.5	39.3	100.0	13,272	פרדס חנה-כרכור
0.3	0.8	2.2	13.1	9.9	15.0	3.8	54.9	100.0	9,008	צפת
4.7	5.1	10.3	23.1	10.0	14.1	2.8	29.9	100.0	13,279	קרית אונו
0.8	1.5	4.7	17.2	11.2	18.3	4.1	42.3	100.0	21,971	קרית אתא
1.2	2.0	6.0	19.2	11.4	17.4	3.6	39.2	100.0	17,204	קרית ביאליק
0.3	0.4	2.0	13.6	10.9	19.7	4.8	48.3	100.0	20,422	קרית גת
0.4	0.8	3.4	15.3	11.6	19.6	4.4	44.4	100.0	16,705	קרית ים
1.4	2.1	6.1	20.0	12.0	16.9	3.4	38.2	100.0	18,139	קרית מוצקין
0.3	0.5	2.9	16.2	13.1	19.5	4.3	43.4	100.0	10,664	קרית שמונה
2.5	2.5	6.7	21.1	11.8	16.0	3.1	36.3	100.0	16,536	ראש העין
7.8	5.1	9.8	20.7	9.2	13.0	3.2	31.2	100.0	17,050	רמת השרון
2.6	2.9	6.9	19.5	11.4	16.2	3.6	36.8	100.0	146,265	19,999-10,000
0.2	0.4	1.9	13.7	13.6	20.1	4.8	45.1	100.0	7,892	אור עקיבא
1.6	1.8	5.2	19.5	12.7	18.1	3.9	37.2	100.0	4,746	אזור
0.5	0.7	3.7	20.4	15.3	20.1	4.0	35.2	100.0	8,779	אריאל
0.1	0.3	2.2	15.9	13.0	19.5	4.2	44.7	100.0	7,572	בית שאן
5.5	5.2	10.3	20.4	10.3	14.0	3.1	31.2	100.0	4,778	בנימינה-גבעת עדה
1.4	2.3	7.5	22.4	11.1	15.0	3.4	36.9	100.0	4,691	גבעת זאב
4.3	5.2	10.5	23.0	9.9	13.3	3.0	30.8	100.0	8,716	גבעת שמואל
2.1	3.0	8.4	22.3	10.8	16.0	3.5	33.9	100.0	7,391	גדרה
1.6	3.2	9.0	24.8	11.3	14.3	3.3	32.5	100.0	7,355	גן יבנה
5.4	4.8	11.0	22.2	10.1	12.4	3.0	31.1	100.0	5,688	גני תקוה
8.3	5.7	9.6	18.1	8.0	12.9	3.8	33.6	100.0	6,977	זכרון יעקב
0.5	0.7	2.6	13.9	11.0	19.8	4.9	46.6	100.0	8,135	טירת כרמל

לוח 9 (המשך)

קבוצת הכנסה (אחוזים)									סך הכול (מספרים)	היישובים לפי צורת היישוב
יותר מ-4 פעמים השכר הממוצע	עד 4 פעמים השכר הממוצע	עד 3 פעמים השכר הממוצע	עד פעמיים השכר הממוצע	עד השכר הממוצע	עד 75% מהשכר הממוצע	עד מחצית השכר הממוצע	עד שכר מינימום	סך הכול		
1.4	2.4	7.7	22.9	14.2	16.6	3.3	31.5	100.0	8,662	יקנעם עילית
7.8	6.8	12.4	21.9	9.3	10.0	2.2	29.6	100.0	4,580	כוכב יאיר
1.5	2.7	7.4	21.4	12.2	16.3	3.8	34.7	100.0	7,129	כפר יונה
4.5	5.4	10.0	21.6	10.3	14.8	3.1	30.3	100.0	6,952	קדימה-צורן
4.4	5.3	9.3	20.4	8.7	12.6	3.1	36.1	100.0	6,343	קרית טבעון
0.2	0.2	1.4	10.9	10.3	19.4	4.6	52.9	100.0	8,294	קרית מלאכי
0.3	1.1	3.5	18.7	11.1	18.1	4.2	42.9	100.0	4,424	קרית עקרון
0.2	0.5	1.9	14.7	13.2	20.8	3.9	44.8	100.0	9,501	שדרות
7.3	7.4	15.8	25.3	9.3	10.1	2.0	22.8	100.0	7,660	שוהם
3.4	3.4	7.9	20.3	10.3	14.2	3.1	37.4	100.0	120,035	9,999-2,000
6.3	5.6	9.9	20.2	9.4	13.4	3.1	32.1	100.0	4,633	אבן יהודה
4.2	4.6	11.5	23.4	10.4	12.5	2.7	30.6	100.0	2,804	אורנית
2.6	2.5	6.8	18.9	8.9	14.0	2.7	43.5	100.0	1,103	אלון שבות
0.7	1.3	4.4	20.2	12.6	17.8	3.4	39.5	100.0	1,305	אליכין
1.8	3.3	9.7	24.7	13.1	15.2	2.7	29.5	100.0	3,255	אלפי מנשה
4.1	4.5	10.9	20.2	9.1	11.8	2.8	36.7	100.0	1,428	אלקנה
2.8	3.0	8.8	20.5	9.0	13.3	2.1	40.5	100.0	2,857	אפרתה
1.3	1.6	5.4	19.9	13.4	17.6	3.6	37.2	100.0	3,740	באר יעקב
0.9	1.1	4.0	15.8	10.8	13.4	3.0	51.1	100.0	1,788	בית אל
1.8	2.3	9.4	24.3	12.2	17.1	3.8	29.0	100.0	1,674	בית אריה
1.8	2.4	7.5	21.1	12.3	16.7	3.5	34.6	100.0	2,690	בית דגן
0.2	0.7	2.4	18.8	15.1	21.6	3.8	37.4	100.0	3,489	בני עי"ש
2.9	3.9	11.0	27.6	12.3	12.7	2.1	27.6	100.0	2,179	בת חפר
0.3	0.6	4.2	19.7	12.2	17.3	4.4	41.3	100.0	1,398	גבע בנימין
2.3	3.6	10.0	28.1	8.5	12.2	2.2	33.0	100.0	896	גבעת אבני
1.0	1.7	8.6	24.7	14.1	15.5	3.2	31.3	100.0	1,072	גן נר

לוח 9 (המשך)

קבוצת הכנסה (אחוזים)									סך הכול (מספרים)	היישובים לפי צורת היישוב
יותר מ-4 פעמים השכר הממוצע	עד 4 פעמים השכר הממוצע	עד 3 פעמים השכר הממוצע	עד פעמיים השכר הממוצע	עד השכר הממוצע	עד 75% מהשכר הממוצע	עד מחצית השכר הממוצע	עד שכר מינימום	סך הכול		
8.3	6.6	14.2	24.6	9.3	9.9	2.2	25.1	100.0	1,356	הר אדר
0.2	0.4	1.7	14.3	10.5	17.2	4.6	51.1	100.0	3,571	חצור הגלילית
5.8	4.6	8.6	16.3	8.0	13.1	2.9	40.7	100.0	927	חשמונאים
1.0	1.7	5.2	21.1	11.3	14.7	1.8	43.1	100.0	707	טלמון
0.5	1.3	3.0	13.7	8.1	16.4	4.0	52.9	100.0	939	יבנאל
1.5	2.5	8.1	16.7	11.0	13.0	2.1	45.0	100.0	675	יד בנימין
0.9	1.2	1.9	17.3	14.1	16.7	3.0	44.8	100.0	3,291	ירוחם
0.2	0.3	1.4	9.6	7.8	14.5	4.3	62.0	100.0	1,317	כוכב יעקב
1.5	1.9	7.0	26.4	11.0	12.4	3.7	36.0	100.0	1,037	כפר אדומים
8.7	9.9	19.4	21.1	10.4	11.2	1.2	18.2	100.0	779	כפר האורנים
5.9	6.3	12.3	26.0	8.5	9.4	2.2	29.5	100.0	2,483	כפר ורדים
0.5	0.5	3.1	13.9	8.7	19.0	4.0	50.4	100.0	1,232	כפר חב"ד
3.0	4.9	10.8	23.9	10.2	10.2	3.1	33.8	100.0	1,250	כפר תבור
9.3	6.5	13.2	25.4	7.9	8.9	2.3	26.4	100.0	2,657	להבים
5.9	7.5	14.6	26.1	9.2	11.2	2.8	22.7	100.0	920	לפיד
3.9	4.8	11.8	22.3	9.6	13.0	2.7	32.0	100.0	4,440	מזכרת בתיה
6.0	5.9	13.5	24.2	9.2	10.7	2.0	28.6	100.0	3,162	מיתר
0.5	0.9	3.4	15.5	9.9	17.4	4.4	48.0	100.0	1,768	מצפה רמון
2.0	2.7	7.0	28.8	8.0	11.5	2.7	37.4	100.0	754	מרכז שפירא
5.1	7.1	14.4	27.9	11.6	10.8	2.4	20.5	100.0	1,310	מתן
6.5	6.3	12.2	18.0	10.7	10.4	2.3	33.7	100.0	704	נוף איילון
8.3	8.0	15.5	23.7	8.7	8.7	2.4	24.9	100.0	1,175	נופת
5.2	4.0	6.6	20.1	8.5	18.1	2.3	35.2	100.0	822	נורדיה
3.9	2.8	7.3	21.1	11.7	12.4	3.4	37.4	100.0	436	נחלים
0.7	0.2	2.0	12.1	7.1	15.1	3.7	59.2	100.0	916	ניצן ב'
17.8	5.5	10.9	17.9	6.6	11.5	2.4	27.3	100.0	1,354	סביון

לוח 9 (המשך)

קבוצת הכנסה (אחוזים)									סך הכול (מספרים)	היישובים לפי צורת היישוב
יותר מ-4 פעמים השכר הממוצע	עד 4 פעמים השכר הממוצע	עד 3 פעמים השכר הממוצע	עד פעמיים השכר הממוצע	עד השכר הממוצע	עד 75% מהשכר הממוצע	עד מחצית השכר הממוצע	עד שכר מינימום	סך הכול		
9.1	7.5	14.1	23.8	7.7	8.8	2.2	26.8	100.0	3,195	עומר
0.4	1.0	2.4	12.1	8.5	10.9	3.8	60.9	100.0	918	עלי
0.1	0.1	1.6	7.9	6.2	11.5	2.6	69.9	100.0	705	עמנואל
1.2	1.5	4.9	20.6	9.3	15.7	4.3	42.5	100.0	1,023	עפרה
2.7	2.4	7.7	18.4	10.1	14.4	3.7	40.6	100.0	2,139	עתלית
4.6	4.5	9.1	20.5	9.1	12.9	3.0	36.2	100.0	2,853	פרדסיה
2.7	3.8	13.6	30.6	10.3	11.2	1.8	26.1	100.0	1,834	צור הדסה
5.1	7.7	13.7	25.4	10.3	14.6	2.8	20.3	100.0	1,033	צור משה
0.8	2.0	4.3	19.2	10.2	12.5	3.9	47.2	100.0	1,376	קדומים
12.7	6.1	8.9	20.9	7.1	11.2	2.7	30.4	100.0	1,596	קיסריה
1.7	1.6	6.4	20.9	12.5	17.2	3.1	36.6	100.0	1,415	קציר-חריש
0.3	0.5	2.4	13.1	11.3	18.7	4.1	49.6	100.0	3,177	קצרין
0.3	0.3	2.0	11.6	8.2	19.4	4.2	54.0	100.0	2,295	קרית ארבע
0.8	1.8	2.5	10.0	6.5	17.1	3.5	57.7	100.0	601	קרית יערים
1.2	1.4	4.7	16.8	11.6	16.9	3.9	43.5	100.0	2,815	קרני שומרון
2.4	2.5	6.6	20.7	9.1	14.1	4.0	40.7	100.0	1,096	ראש פינה
0.1	0.4	1.9	8.9	8.4	15.8	4.3	60.1	100.0	2,072	רכסים
2.9	4.6	11.2	23.6	10.4	12.8	2.4	32.0	100.0	2,929	רמת ישי
0.7	0.8	1.7	13.4	9.2	10.8	2.6	60.9	100.0	762	שילה
0.4	0.6	2.6	20.4	12.2	19.3	3.9	40.5	100.0	2,791	שלומי
7.4	8.1	17.2	28.2	9.8	9.3	1.4	18.6	100.0	886	שמשית
2.1	2.4	8.3	24.3	10.7	15.6	3.0	33.6	100.0	1,802	שערי תקוה
7.7	6.9	10.4	19.8	9.5	13.1	3.1	29.5	100.0	4,428	תל מונד
0.2	0.3	1.4	10.6	10.3	18.7	5.6	52.9	100.0	269,915	ישובים עירוניים לא יהודיים - סך הכול
0.5	0.5	1.5	11.0	10.0	18.6	6.2	51.7	100.0	21,076	99,999-50,000
0.5	0.5	1.5	11.0	10.0	18.6	6.2	51.7	100.0	21,076	נצרת

לוח 9 (המשך)

קבוצת הכנסה (אחוזים)									סך הכול (מספרים)	היישובים לפי צורת היישוב
יותר מ-4 פעמים השכר הממוצע	עד 4 פעמים השכר הממוצע	עד 3 פעמים השכר הממוצע	עד פעמיים השכר הממוצע	עד השכר הממוצע	עד 75% מהשכר הממוצע	עד מחצית השכר הממוצע	עד שכר מינימום	סך הכול		
0.2	0.3	1.4	10.4	10.2	18.7	5.8	53.0	100.0	90,610	49,999-20,000
0.2	0.2	1.2	8.1	7.7	16.3	7.1	59.1	100.0	10,056	אום אל-פחם
0.2	0.5	1.5	12.9	12.2	18.8	5.5	48.5	100.0	9,667	באקה-ג'ת
0.5	0.6	3.0	14.7	11.4	15.2	4.6	50.2	100.0	8,137	דאלית אל כרמל
0.2	0.2	1.2	11.1	11.0	19.3	4.9	52.1	100.0	10,121	טייבה
0.2	0.4	1.4	11.8	11.1	18.9	6.7	49.6	100.0	6,496	טירה
0.1	0.3	0.6	7.8	9.6	19.4	6.7	55.5	100.0	7,371	טמרה
0.1	0.2	1.1	8.5	10.0	21.7	5.5	53.0	100.0	8,266	מג'ד אל-כרום
0.0	0.3	1.1	9.4	9.2	17.8	5.5	56.8	100.0	7,032	סח'נין
0.1	0.1	1.2	9.7	10.2	19.1	6.3	53.2	100.0	5,124	עראבה
0.1	0.1	0.8	7.7	9.4	18.9	5.6	57.4	100.0	8,276	רהט
0.2	0.4	2.1	12.0	10.4	20.4	5.7	48.8	100.0	10,064	שפרעם
0.2	0.3	1.4	9.6	10.2	19.5	5.8	53.0	100.0	87,836	19,999-10,000
0.2	0.5	2.1	9.3	8.8	20.3	4.8	54.0	100.0	3,281	אבו סנאן
0.5	0.5	1.6	10.3	10.8	19.4	5.8	51.1	100.0	2,934	אכסאל
0.2	0.2	1.5	9.5	10.4	21.9	6.7	49.6	100.0	3,132	אעבלין
0.2	0.4	3.2	15.5	8.0	11.4	2.7	58.7	100.0	3,216	בית ג'ן
0.2	0.3	1.0	7.8	9.3	19.9	5.5	56.1	100.0	5,096	ג'דידה-מכר
	0.1	0.1	3.6	7.4	24.5	8.1	56.1	100.0	4,252	ג'סר א-זרקא
0.2	0.2	1.3	10.7	12.6	23.5	4.9	46.5	100.0	1,732	חורה
0.1	0.3	1.2	10.2	10.5	17.5	8.9	51.4	100.0	2,877	טורעאן
0.2	0.2	1.5	10.5	10.2	21.1	6.6	49.7	100.0	4,521	יפיע
0.3	0.3	1.8	13.4	9.4	17.9	5.1	51.8	100.0	3,363	ירכא
	0.2	1.1	8.4	12.5	21.4	5.2	51.2	100.0	2,033	כסיפה
0.1	0.3	1.3	8.2	7.1	17.1	7.4	58.6	100.0	4,420	כפר כנא
0.1	0.1	1.0	5.9	7.5	16.0	6.7	62.8	100.0	3,496	כפר מנדא

לוח 9 (המשך)

קבוצת הכנסה (אחוזים)									סך הכול (מספרים)	היישובים לפי צורת היישוב
יותר מ-4 פעמים השכר הממוצע	עד 4 פעמים השכר הממוצע	עד 3 פעמים השכר הממוצע	עד פעמיים השכר הממוצע	עד השכר הממוצע	עד 75% מהשכר הממוצע	עד מחצית השכר הממוצע	עד שכר מינימום	סך הכול		
0.2	0.2	1.1	10.4	12.5	19.7	5.8	50.1	100.0	4,813	כפר קאסם
0.2	0.6	1.9	12.8	11.5	19.5	5.6	47.8	100.0	4,996	כפר קרע
0.3	0.4	2.2	11.7	10.2	16.9	4.3	54.0	100.0	4,817	מגאר
0.1	0.3	1.0	9.2	9.1	18.4	7.9	53.9	100.0	2,909	מעלה עירון
0.1	0.3	1.2	7.0	11.2	18.6	4.7	56.8	100.0	2,822	נחף
0.1	0.2	0.8	7.1	10.0	19.3	5.4	57.1	100.0	2,784	עין מאהל
0.0	0.4	1.4	12.0	11.7	19.4	5.5	49.6	100.0	4,702	ערערה
0.1	0.2	0.8	10.2	13.3	21.0	5.0	49.4	100.0	1,734	ערערה-בנגב
0.1	0.3	0.6	7.2	11.9	22.1	5.2	52.6	100.0	3,449	פורידיס
0.2	0.4	1.3	10.4	13.4	20.5	5.6	48.1	100.0	4,673	קלנסווה
0.2	0.2	1.2	9.6	8.9	20.6	6.4	52.9	100.0	3,653	ריינה
0.5	0.5	1.1	7.3	10.0	21.3	4.6	54.7	100.0	2,131	תל שבע
0.2	0.3	1.5	11.8	10.4	17.8	5.0	53.0	100.0	70,393	9,999-2,000
0.4	0.1	1.2	11.4	12.4	22.7	4.8	46.8	100.0	1,712	אבו גוש
	0.2	0.3	5.7	11.0	19.6	6.4	56.8	100.0	628	אבטין
0.2	0.2	1.1	7.2	7.8	20.1	5.7	57.6	100.0	2,016	בועיינה-נוג'ידאת
0.1	0.3	0.9	7.7	8.3	14.2	5.3	63.2	100.0	1,596	בוקעאתא
0.0	0.1	0.6	8.7	10.2	18.8	4.7	56.9	100.0	2,175	ביר אל-מכסור
0.0	0.1	1.3	10.6	10.5	16.5	5.0	55.9	100.0	2,041	בסמ"ה
0.0	0.4	1.1	9.6	9.8	20.3	5.2	53.5	100.0	2,016	בסמת טבעון
0.1	0.6	3.3	17.1	9.6	13.5	4.4	51.4	100.0	1,814	ג'ולס
0.1	0.3	0.4	7.4	8.7	17.6	6.8	58.5	100.0	2,065	ג'לג'וליה
0.3	0.7	2.2	18.1	10.3	17.5	4.4	46.4	100.0	1,083	ג'ש (גוש חלב)
0.1	0.5	1.3	10.7	11.5	18.3	6.0	51.6	100.0	2,289	דבוריה
0.2	0.1	1.1	10.3	10.4	19.6	5.3	53.0	100.0	2,531	דייר חנא
0.1	0.4	1.5	13.8	12.1	19.3	5.7	47.2	100.0	1,584	זמר

לוח 9 (המשך)

קבוצת הכנסה (אחוזים)									סך הכול (מספרים)	היישובים לפי צורת היישוב
יותר מ-4 פעמים השכר הממוצע	עד 4 פעמים השכר הממוצע	עד 3 פעמים השכר הממוצע	עד פעמיים השכר הממוצע	עד השכר הממוצע	עד 75% מהשכר הממוצע	עד מחצית השכר הממוצע	עד שכר מינימום	סך הכול		
0.1	0.2	0.8	8.7	12.3	20.0	4.9	53.0	100.0	1,723	זרזיר
0.2	0.6	3.2	17.6	10.8	13.2	2.4	51.9	100.0	1,521	חורפיש
0.2	0.1	0.2	7.2	11.3	18.6	4.7	57.7	100.0	1,893	טובא-זנגריה
0.2	0.4	3.0	20.7	12.6	12.8	3.2	47.1	100.0	1,662	יאנוח-ג'ת
0.1	0.3	1.1	11.4	10.2	16.4	4.7	55.9	100.0	2,637	כאבול
0.3	0.1	1.7	12.9	10.6	21.4	4.3	48.7	100.0	1,018	כאוכב אבו אל-היג'יא
0.1	0.5	2.5	24.3	11.5	12.3	3.4	45.4	100.0	2,064	כסרא-סמיע
0.1		0.4	8.4	10.6	20.0	6.1	54.4	100.0	1,363	כעביה-טבאש-חג'אג'רה
0.4	0.7	1.6	12.9	10.4	17.2	7.6	49.2	100.0	728	כפר ברא
0.2	0.3	2.3	11.7	10.4	17.1	5.9	52.1	100.0	2,982	כפר יאסיף
0.2	0.7	3.5	19.4	11.3	17.1	4.6	43.2	100.0	1,075	כפר כמא
0.3	0.5	0.6	13.0	16.2	20.8	3.8	44.8	100.0	625	כפר מצר
0.2	0.3	0.7	10.1	10.7	20.2	4.9	52.8	100.0	1,828	לקיה
0.1	0.0	0.5	6.9	4.7	14.2	6.0	67.6	100.0	2,718	מג'דל שמס
0.1	0.5	1.2	12.9	11.3	19.5	3.9	50.5	100.0	804	מוקיבלה
0.2	0.1	1.9	10.9	10.2	18.0	4.2	54.6	100.0	1,162	מזרעה
0.1	0.2	0.9	7.0	5.1	13.2	7.1	66.3	100.0	1,037	מסעדה
0.4	1.4	4.4	19.8	11.9	17.2	2.7	42.4	100.0	1,093	מעיליא
0.2	0.1	1.0	8.5	9.8	19.0	6.8	54.7	100.0	1,567	משהד
0.1	0.9	2.0	12.7	12.7	16.3	4.7	50.6	100.0	1,216	סאג'ור
0.3	0.1	1.5	10.2	9.8	20.5	6.0	51.6	100.0	735	סולם
0.2	0.6	0.9	8.6	10.0	17.3	4.8	57.6	100.0	660	סלמה
0.2	0.4	1.8	14.3	13.6	20.0	4.5	45.2	100.0	551	ע'ג'ר
0.2		1.0	7.6	6.7	19.6	4.8	60.2	100.0	525	עחייר
0.7	0.4	2.6	14.9	11.2	16.4	4.8	49.0	100.0	1,623	עילבון
0.1	0.2	0.9	5.4	8.7	22.5	6.9	55.4	100.0	1,401	עילוט

לוח 9 (המשך)

קבוצת הכנסה (אחוזים)									סך הכול (מספרים)	היישובים לפי צורת היישוב
יותר מ-4 פעמים השכר הממוצע	עד 4 פעמים השכר הממוצע	עד 3 פעמים השכר הממוצע	עד פעמיים השכר הממוצע	עד השכר הממוצע	עד 75% מהשכר הממוצע	עד מחצית השכר הממוצע	עד שכר מינימום	סך הכול		
0.2	0.5	1.2	16.6	11.1	20.1	3.8	46.4	100.0	601	עין נקובא
0.1	0.1	2.1	15.0	11.4	17.9	3.9	49.6	100.0	1,114	פסוטה
0.3	0.5	2.6	19.0	11.3	15.8	2.9	47.6	100.0	1,680	פקיעין (בוקייעה)
0.2	0.5	2.5	15.1	10.1	17.0	4.2	50.4	100.0	2,432	ראמה
0.1	0.1	0.9	11.6	13.1	20.5	4.5	49.2	100.0	1,485	שבלי - אום אל-גנם
0.4	0.2	0.7	6.0	11.1	21.2	4.0	56.4	100.0	1,124	שגב-שלום
		1.2	11.1	12.6	20.1	5.5	49.6	100.0	676	שיח' דנון
0.1		0.7	8.8	12.5	21.1	5.1	51.8	100.0	1,520	שעב
2.1	2.3	6.0	19.2	10.8	17.0	9.5	33.2	100.0	226,887	יישובים כפריים - סך הכול
2.7	2.6	7.0	20.8	10.9	15.6	3.6	36.8	100.0	95,178	מושבים
2.6	2.7	6.7	19.8	10.2	14.3	9.8	33.9	100.0	7,700	מושבים שיתופיים
0.7	1.2	3.9	16.3	11.0	21.2	23.4	22.4	100.0	66,725	קיבוצים
0.7	1.8	4.9	24.7	12.7	12.8	3.3	39.2	100.0	1,154	יישובים מוסדיים יהודיים
3.0	3.3	7.8	21.0	9.8	13.6	3.0	38.4	100.0	47,939	יישובים יהודיים קטנים
0.2	0.2	1.2	11.7	12.7	20.5	4.9	48.6	100.0	8,191	יישובים לא יהודיים קטנים
0.1	0.1	0.6	6.7	10.3	21.5	5.7	54.9	100.0	7,682	אוכלוסיה מחוץ ליישובים
	4.3		6.4	10.6	12.8	4.3	61.7	100.0	47	כתובת לא ידועה

לוח 10: שכר חודשי ושנתי ממוצע (ש"ח) של העולים השכירים (עולי 1990 ואילך) לפי שנת עליה ולפי צורת יישוב - 2007

שכר ממוצע לשנה			שכר ממוצע לחודש			מספר עולים שכירים			צורת היישוב
- 2003 2007	- 1990 2002	סך הכול	- 2003 2007	- 1990 2002	סך הכול	- 2003 2007	- 1990 2002	סך הכול	
3,408	5,668	5,518	5,057	6,708	6,619	36,133	506,230	542,363	סך הכול יישובים עירוניים - סך הכול
3,407	5,653	5,505	5,048	6,692	6,604	35,092	497,387	532,479	
3,373	5,782	5,581	5,109	6,842	6,727	12,251	134,555	146,806	יותר מ-200,000
3,339	6,156	5,744	5,261	7,330	7,093	3,861	22,568	26,429	ירושלים
4,087	5,605	5,443	6,175	6,738	6,689	2,885	24,232	27,117	תל אביב-יפו
2,979	5,702	5,547	4,535	6,745	6,646	1,793	29,733	31,526	חיפה
2,976	5,476	5,345	4,376	6,459	6,370	1,935	34,978	36,913	אשדוד
3,113	6,173	5,954	4,484	7,182	7,023	1,777	23,044	24,821	ראשון לציון
3,425	5,608	5,479	5,016	6,638	6,560	22,833	362,444	385,277	יישובים עירוניים יהודיים - סך הכול
3,142	5,474	5,320	4,595	6,469	6,368	10,879	154,150	165,029	199,000-100,000
4,307	6,223	6,095	6,335	7,315	7,262	4,113	57,272	61,385	99,999-50,000
3,205	5,328	5,222	4,672	6,331	6,263	5,904	111,890	117,794	49,999-20,000
3,636	5,847	5,773	5,389	6,958	6,916	908	26,271	27,179	19,999-10,000
3,970	6,424	6,242	5,899	7,657	7,551	1,029	12,861	13,890	9,999-2,000
3,501	6,514	6,202	5,394	7,587	7,411	1,013	8,760	9,773	יישובים כפריים - סך הכול
4,977	7,142	6,990	7,685	8,616	8,564	131	1,734	1,865	מושבים
1,973	7,147	6,516	3,643	8,439	8,048	30	216	246	מושבים שיתופיים
2,993	5,574	5,233	4,611	6,140	5,990	511	3,357	3,868	קיבוצים
1,593	5,600	5,078	2,789	6,593	6,244	21	140	161	יישובים מוסדיים יהודיים
3,975	7,146	6,866	5,984	8,656	8,462	320	3,302	3,622	יישובים יהודיים קטנים
1,497	5,763	4,483	4,010	6,807	6,362	27	63	90	אוכלוסיה מחוץ ליישובים
	5,563	5,563		6,162	6,162		6	6	כתובת לא ידועה

לוח 10 (המשך)

שכר ממוצע לשנה			שכר ממוצע לחודש			מספר עולים שכירים			היישובים לפי צורת היישוב
- 2003 2007	- 1990 2002	סך הכול	- 2003 2007	- 1990 2002	סך הכול	- 2003 2007	- 1990 2002	סך הכול	
3,408	5,668	5,518	5,057	6,708	6,619	36,133	506,230	542,363	סך הכול יישובים עירוניים - סך הכול
3,407	5,653	5,505	5,048	6,692	6,604	35,092	497,387	532,479	
3,373	5,782	5,581	5,109	6,842	6,727	12,251	134,555	146,806	יותר מ-200,000
3,339	6,156	5,744	5,261	7,330	7,093	3,861	22,568	26,429	ירושלים
4,087	5,605	5,443	6,175	6,738	6,689	2,885	24,232	27,117	תל אביב - יפו
2,979	5,702	5,547	4,535	6,745	6,646	1,793	29,733	31,526	חיפה
2,976	5,476	5,345	4,376	6,459	6,370	1,935	34,978	36,913	אשדוד
3,113	6,173	5,954	4,484	7,182	7,023	1,777	23,044	24,821	ראשון לציון
3,425	5,608	5,479	5,016	6,638	6,560	22,833	362,444	385,277	יישובים עירוניים יהודיים - סך הכול
3,142	5,474	5,320	4,595	6,469	6,368	10,879	154,150	165,029	100,000-199,999
2,777	4,632	4,547	4,323	5,641	5,593	855	17,619	18,474	אשקלון
2,653	5,375	5,216	4,076	6,394	6,288	1,691	27,309	29,000	באר שבע
3,491	4,582	4,458	5,016	5,535	5,484	395	3,075	3,470	בני ברק
2,944	4,944	4,780	4,278	5,822	5,718	2,063	23,138	25,201	בת ים
3,195	5,483	5,331	4,492	6,421	6,313	1,205	17,004	18,209	חולון
3,149	5,431	5,294	4,676	6,484	6,396	1,539	24,127	25,666	נתניה
3,509	6,184	5,968	4,978	7,115	6,972	2,017	22,922	24,939	פתח תקוה
3,709	6,357	6,256	5,019	7,489	7,407	456	11,537	11,993	רחובות
3,653	6,404	6,180	5,444	7,466	7,334	658	7,419	8,077	רמת גן
4,307	6,223	6,095	6,335	7,315	7,262	4,113	57,272	61,385	50,000-99,999
4,821	6,414	6,173	7,102	7,600	7,537	926	5,186	6,112	בית שמש
4,693	7,057	6,896	6,726	8,097	8,021	306	4,184	4,490	הרצליה
3,593	5,043	4,998	4,983	6,030	6,002	409	12,751	13,160	חדרה
3,154	7,570	7,250	4,730	8,703	8,478	458	5,864	6,322	כפר סבא
3,288	5,464	5,385	4,643	6,434	6,380	376	10,036	10,412	לוד
6,773	10,954	10,615	9,390	12,462	12,255	255	2,893	3,148	מודיעין-מכבים-רעות
3,333	6,012	5,914	4,956	6,979	6,921	202	5,314	5,516	נהריה

לוח 10 (המשך)

שכר ממוצע לשנה			שכר ממוצע לחודש			מספר עולים שכירים			היישובים לפי צורת היישוב
- 2003 2007	- 1990 2002	סך הכול	- 2003 2007	- 1990 2002	סך הכול	- 2003 2007	- 1990 2002	סך הכול	
3,027	4,852	4,705	4,663	5,772	5,701	660	7,512	8,172	רמלה
6,272	8,495	8,210	9,620	10,078	10,031	521	3,532	4,053	רעננה
3,205	5,328	5,222	4,672	6,331	6,263	5,904	111,890	117,794	49,999-20,000
2,826	4,286	4,252	4,079	5,391	5,364	73	3,017	3,090	אופקים
3,165	4,809	4,663	4,610	5,725	5,643	251	2,577	2,828	אור יהודה
3,341	4,873	4,553	4,976	6,001	5,817	1,230	4,653	5,883	אילת
3,765	4,892	4,790	5,537	6,540	6,457	25	251	276	אלעד
2,190	4,246	4,006	3,808	5,387	5,249	61	462	523	ביתר עילית
4,250	7,240	7,011	6,046	8,391	8,242	142	1,712	1,854	גבעתיים
3,206	4,752	4,699	4,572	5,789	5,753	113	3,205	3,318	דימונה
5,153	8,235	8,098	7,077	9,564	9,470	61	1,313	1,374	הוד השרון
2,585	4,342	4,240	3,901	5,180	5,121	186	3,002	3,188	טבריה
3,432	4,978	4,944	4,586	5,983	5,955	51	2,265	2,316	יבנה
3,354	6,824	6,694	5,193	7,931	7,853	32	818	850	יהוד
3,218	5,634	5,505	4,564	6,582	6,493	492	8,701	9,193	כרמיאל
2,816	8,281	6,905	4,397	10,139	8,940	169	502	671	מבשרת ציון
3,063	5,115	5,017	4,482	6,100	6,037	174	3,480	3,654	מגדל העמק
2,630	3,901	3,729	4,120	5,113	4,998	71	454	525	מודיעין עילית
3,044	6,923	6,627	4,777	7,967	7,785	221	2,674	2,895	מעלה אדומים
3,945	5,529	5,497	5,365	6,503	6,484	79	3,869	3,948	מעלות-תרשיחא
2,766	6,844	6,640	4,543	8,002	7,877	65	1,235	1,300	נס ציונה
3,489	5,027	4,974	4,598	5,904	5,864	350	9,802	10,152	נצרת עילית
3,376	6,724	6,636	4,611	7,762	7,692	98	3,658	3,756	נשר
2,730	3,980	3,958	4,629	5,008	5,003	38	2,185	2,223	נתיבות
2,812	4,876	4,804	4,123	5,872	5,821	163	4,489	4,652	עכו
2,817	5,038	4,971	4,324	6,015	5,975	180	5,815	5,995	עפולה
2,528	5,067	4,903	3,892	5,972	5,867	324	4,696	5,020	ערד

לוח 10 (המשך)

שכר ממוצע לשנה			שכר ממוצע לחודש			מספר עולים שכירים			היישובים לפי צורת היישוב
- 2003 2007	- 1990 2002	סך הכול	- 2003 2007	- 1990 2002	סך הכול	- 2003 2007	- 1990 2002	סך הכול	
3,743	4,946	4,931	5,396	5,983	5,977	37	2,953	2,990	פרדס חנה-כרכור
2,533	4,544	4,472	4,004	5,605	5,560	54	1,450	1,504	צפת
3,911	8,507	8,336	4,989	9,762	9,601	37	955	992	קרית אונו
3,287	4,836	4,773	4,479	5,725	5,680	210	4,903	5,113	קרית אתא
3,843	5,770	5,696	5,158	6,757	6,703	168	4,228	4,396	קרית ביאליק
2,814	4,677	4,630	4,179	5,610	5,580	186	7,230	7,416	קרית גת
3,016	5,053	4,988	4,565	5,975	5,940	224	6,843	7,067	קרית ים
3,108	5,999	5,911	4,372	7,022	6,956	145	4,663	4,808	קרית מוצקין
3,923	5,196	5,121	4,955	6,052	5,992	126	2,021	2,147	קרית שמונה
2,843	7,286	7,183	4,895	8,352	8,298	32	1,338	1,370	ראש העין
4,656	8,389	8,124	6,865	9,837	9,667	36	471	507	רמת השרון
3,636	5,847	5,773	5,389	6,958	6,916	908	26,271	27,179	19,999-10,000
3,409	4,963	4,924	4,628	5,929	5,900	100	3,859	3,959	אור עקיבא
4,223	5,625	5,548	6,242	6,588	6,573	34	585	619	אזור
3,409	6,256	6,153	4,711	7,209	7,134	161	4,326	4,487	אריאל
3,818	4,523	4,467	4,947	5,497	5,456	46	535	581	בית שאן
1,901	8,042	7,958	6,084	9,818	9,798	4	287	291	בנימינה-גבעת עדה
3,952	8,210	7,903	5,496	9,405	9,170	27	347	374	גבעת זאב
4,174	8,143	7,578	6,628	9,499	9,186	97	584	681	גבעת שמואל
3,244	5,374	5,329	4,550	6,709	6,668	18	831	849	גדרה
2,135	7,421	7,244	4,642	8,991	8,909	27	781	808	גן יבנה
7,181	10,441	10,329	10,020	12,000	11,943	10	281	291	גני תקוה
9,855	10,856	10,769	14,481	12,902	13,014	36	382	418	זכרון יעקב
2,120	4,576	4,526	3,564	5,458	5,431	36	1,739	1,775	טירת כרמל
3,224	7,031	6,922	4,454	8,091	8,005	76	2,590	2,666	יקנעם עילית
3,784	9,796	9,713	7,569	11,444	11,412	5	356	361	כוכב יאיר
4,954	6,952	6,877	7,607	8,110	8,095	27	690	717	כפר יונה

לוח 10 (המשך)

שכר ממוצע לשנה			שכר ממוצע לחודש			מספר עולים שכירים			היישובים לפי צורת היישוב
- 2003 2007	- 1990 2002	סך הכול	- 2003 2007	- 1990 2002	סך הכול	- 2003 2007	- 1990 2002	סך הכול	
3,414	7,523	7,432	4,983	8,717	8,652	18	799	817	קדימה-צורן
3,120	7,692	7,473	4,160	9,172	8,956	15	298	313	קרית טבעון
2,054	3,686	3,644	3,766	4,719	4,702	55	2,101	2,156	קרית מלאכי
1,986	5,434	5,363	3,530	6,518	6,476	16	755	771	קרית עקרון
2,779	4,408	4,373	4,268	5,355	5,337	86	3,940	4,026	שדרות
4,610	12,049	11,573	6,296	13,691	13,293	14	205	219	שוהם
3,970	6,424	6,242	5,899	7,657	7,551	1,029	12,861	13,890	9,999-2,000
5,997	10,128	9,965	12,852	11,795	11,818	5	122	127	אבן יהודה
2,066	11,693	11,052	3,262	13,364	12,867	5	70	75	אורנית
2,672	7,349	6,783	4,436	8,704	8,323	22	160	182	אלון שבות
2,927	7,087	6,849	3,903	8,966	8,690	2	33	35	אליכין
5,392	9,740	9,583	7,189	11,195	11,071	9	241	250	אלפי מנשה
1,052	8,075	7,649	1,804	10,728	10,303	2	31	33	אלקנה
6,068	9,681	9,117	9,232	11,862	11,521	80	432	512	אפרתה
2,938	4,887	4,495	4,157	5,817	5,527	104	413	517	באר יעקב
2,466	5,302	4,625	3,565	6,699	6,024	53	169	222	בית אל
	7,846	7,846		8,845	8,845		90	90	בית אריה
4,766	7,629	7,504	7,525	8,754	8,714	5	109	114	בית דגן
3,067	6,016	5,960	3,937	6,774	6,727	43	2,253	2,296	בני עיי"ש
8,033	8,691	8,671	8,033	10,381	10,297	4	128	132	בת חפר
2,791	6,276	5,956	4,215	7,543	7,295	19	188	207	גבע בנימין
	15,986	15,986		17,346	17,346		17	17	גבעת אבני
5,211	7,897	7,861	5,211	9,327	9,263	1	75	76	גן נר
3,822	9,253	8,076	4,968	10,586	9,486	13	47	60	הר אדר
3,003	4,340	4,275	4,456	5,124	5,098	23	449	472	חצור הגלילית
10,334	11,295	11,077	14,912	13,481	13,760	38	130	168	חשמונאים
2,702	5,975	5,790	4,422	7,114	7,001	3	50	53	טלמון

לוח 10 (המשך)

שכר ממוצע לשנה			שכר ממוצע לחודש			מספר עולים שכירים			היישובים לפי צורת היישוב
- 2003 2007	- 1990 2002	סך הכול	- 2003 2007	- 1990 2002	סך הכול	- 2003 2007	- 1990 2002	סך הכול	
229	4,012	3,813	1,377	5,590	5,537	1	18	19	יבנאל
8,035	10,555	9,761	13,436	12,874	13,015	17	37	54	יד בנימין
3,121	4,889	4,849	4,524	5,997	5,968	18	779	797	ירוחם
3,410	4,306	4,156	5,316	5,613	5,570	56	277	333	כוכב יעקב
2,533	5,548	5,342	4,053	6,879	6,727	8	109	117	כפר אדומים
3,044	14,227	13,367	4,566	18,969	17,976	1	12	13	כפר האורנים
7,339	10,412	10,182	10,784	12,134	12,053	6	74	80	כפר ורדים
1,309	5,536	4,886	3,491	6,798	6,542	8	44	52	כפר חב"ד
3,122	11,194	10,745	3,406	13,354	12,752	2	34	36	כפר תבור
17,886	13,271	13,463	22,203	14,829	15,107	3	69	72	להבים
7,128	11,597	11,505	7,128	12,772	12,645	1	48	49	לפיד
2,497	7,017	6,984	4,281	8,470	8,449	2	270	272	מזכרת בתיה
6,613	11,418	10,977	8,729	13,491	13,096	11	109	120	מיתר
3,559	4,649	4,628	4,966	5,557	5,547	10	509	519	מצפה רמון
4,816	7,274	7,189	4,816	8,985	8,809	1	28	29	מרכז שפירא
	8,486	8,486		9,529	9,529		86	86	מתן
12,510	11,820	11,908	15,454	13,429	13,668	7	48	55	נוף איילון
	11,511	11,511		12,909	12,909		30	30	נופית
	8,790	8,790		10,268	10,268		11	11	נורדיה
	7,912	7,912		10,264	10,264		4	4	נחלים
2,579	3,043	2,973	4,259	4,466	4,438	15	85	100	ניצן ב'
10,125	17,794	17,001	13,500	22,031	21,205	3	26	29	סביון
	12,608	12,608		14,196	14,196		73	73	עומר
1,965	5,638	5,396	3,291	6,984	6,800	12	170	182	עלי
1,629	4,507	4,212	5,584	5,737	5,730	4	35	39	עמנואל
4,918	5,054	5,009	6,839	6,171	6,375	35	70	105	עפרה
1,402	5,745	5,484	2,927	6,867	6,728	8	125	133	עתלית

לוח 10 (המשך)

שכר ממוצע לשנה			שכר ממוצע לחודש			מספר עולים שכירים			היישובים לפי צורת היישוב
- 2003 2007	- 1990 2002	סך הכול	- 2003 2007	- 1990 2002	סך הכול	- 2003 2007	- 1990 2002	סך הכול	
2,197	10,554	9,439	3,438	12,536	11,585	6	39	45	פרדסיה
4,215	9,399	9,246	5,836	10,828	10,705	6	197	203	צור הדסה
159	11,095	10,690	1,908	13,213	13,170	1	26	27	צור משה
1,782	5,200	5,085	2,950	6,235	6,154	4	114	118	קדומים
8,010	8,427	8,354	11,818	10,451	10,657	15	71	86	קיסריה
4,077	5,945	5,923	4,530	7,017	6,987	5	432	437	קציר-חריש
3,522	4,408	4,317	4,674	5,321	5,260	122	1,070	1,192	קצרין
2,589	4,109	3,824	4,198	5,144	5,001	138	597	735	קרית ארבע
3,471	5,242	5,107	6,738	6,920	6,911	11	133	144	קרית יערים
3,734	6,847	6,734	7,303	8,203	8,183	22	587	609	קרני שומרון
371	7,112	6,831	2,225	8,388	8,336	1	23	24	ראש פינה
317	4,948	4,874	761	6,006	5,963	2	123	125	רכסים
	11,113	11,113		12,633	12,633		79	79	רמת ישי
3,304	2,944	2,971	5,337	4,951	4,981	7	88	95	שילה
3,514	5,534	5,498	4,593	6,671	6,637	11	616	627	שלומי
	12,028	12,028		13,635	13,635		29	29	שמשת
3,274	8,025	7,900	11,225	9,829	9,843	2	74	76	שערי תקוה
3,911	12,434	11,724	5,441	14,134	13,533	16	176	192	תל מונד
3,501	6,514	6,202	5,394	7,587	7,411	1,013	8,760	9,773	יישובים כפריים - סך הכול
4,977	7,142	6,990	7,685	8,616	8,564	131	1,734	1,865	מושבים
1,973	7,147	6,516	3,643	8,439	8,048	30	216	246	מושבים שיתופיים
2,993	5,574	5,233	4,611	6,140	5,990	511	3,357	3,868	קיבוצים
1,593	5,600	5,078	2,789	6,593	6,244	21	140	161	יישובים מוסדיים יהודיים
3,975	7,146	6,866	5,984	8,656	8,462	320	3,302	3,622	יישובים יהודיים קטנים
1,497	5,763	4,483	4,010	6,807	6,362	27	63	90	אוכלוסיה מחוץ ליישובים
	5,563	5,563		6,162	6,162		6	6	כתובת לא ידועה

לוח 11: שכר חודשי ושנתי ממוצע (ש"ח) של משפחת עובדים, לא כולל יחידים, לפי צורת יישוב - 2006, 2007

שכר ממוצע של משפחה				מספר המשפחות (2007)	צורת היישוב
2007		2006			
לחודש בשנה	לחודש עבודה	לחודש בשנה	לחודש עבודה		
13,919	14,913	11,530	12,480	1,273,264	סך הכול
13,766	14,762	11,398	12,351	1,165,743	יישובים עירוניים - סך הכול
14,084	15,016	11,840	12,724	304,796	יותר מ-200,000
9,659	10,358	8,760	9,430	114,602	ירושלים
18,702	19,902	16,032	17,178	64,629	תל אביב-יפו
17,389	18,387	13,962	14,900	45,132	חיפה
12,024	12,929	8,884	9,717	36,548	אשדוד
17,157	18,091	13,802	14,726	43,885	ראשון לציון
15,016	16,026	12,221	13,197	706,649	יישובים עירוניים יהודיים - סך הכול
13,486	14,414	11,050	11,907	244,662	199,000-100,000
16,707	17,761	13,433	14,500	120,227	99,999-50,000
14,262	15,252	11,694	12,663	220,453	49,999-20,000
17,531	18,591	13,836	14,916	63,905	19,999-10,000
18,091	19,330	14,936	16,137	57,402	9,999-2,000
7,410	8,221	6,636	7,437	154,298	יישובים עירוניים לא יהודיים - סך הכול
8,396	9,218	7,782	8,537	11,524	99,999-50,000
7,280	8,086	6,520	7,315	53,258	49,999-20,000
7,137	7,930	6,399	7,189	50,758	19,999-10,000
7,652	8,488	6,750	7,580	38,758	9,999-2,000
16,076	17,006	13,328	14,213	102,588	יישובים כפריים - סך הכול
17,011	17,953	14,067	14,973	48,246	מושבים
16,846	17,933	13,750	14,755	3,528	מושבים שיתופיים
13,842	14,374	11,649	12,109	23,043	קיבוצים
13,652	14,971	10,833	11,977	485	יישובים מוסדיים יהודיים
17,907	19,238	14,679	15,996	22,922	יישובים יהודיים קטנים
7,564	8,289	6,549	7,300	4,364	יישובים לא יהודיים קטנים
5,169	5,887	4,678	5,428	4,766	אוכלוסיה מחוץ ליישובים
1,577	1,579	2,064	2,110	29	כתובת לא ידועה

לוח 11 (המשך)

שכר ממוצע של משפחה				מספר המשפחות (2007)	צורת היישוב
2007		2006			
לחודש בשנה	לחודש עבודה	לחודש בשנה	לחודש עבודה		
13,919	14,913	11,530	12,480	1,273,264	סך הכול
13,766	14,762	11,398	12,351	1,165,743	יישובים עירוניים - סך הכול
14,084	15,016	11,840	12,724	304,796	יותר מ-200,000
9,659	10,358	8,760	9,430	114,602	ירושלים
18,702	19,902	16,032	17,178	64,629	תל אביב-יפו
17,389	18,387	13,962	14,900	45,132	חיפה
12,024	12,929	8,884	9,717	36,548	אשדוד
17,157	18,091	13,802	14,726	43,885	ראשון לציון
15,016	16,026	12,221	13,197	706,649	יישובים עירוניים יהודיים - סך הכול
13,486	14,414	11,050	11,907	244,662	199,999-100,000
11,796	12,690	9,363	10,222	19,013	אשקלון
13,202	14,163	10,834	11,747	31,442	באר שבע
6,636	7,256	6,291	6,850	24,661	בני ברק
10,691	11,530	9,176	9,928	23,477	בת ים
14,090	14,947	11,717	12,503	32,652	חולון
13,087	14,021	10,707	11,587	31,777	נתניה
15,685	16,637	12,475	13,385	37,549	פתח תקוה
16,651	17,634	13,084	14,040	20,863	רחובות
18,657	19,638	15,370	16,307	23,228	רמת גן
16,707	17,761	13,433	14,500	120,227	99,999-50,000
8,803	9,538	7,405	8,133	11,868	בית שמש
21,118	22,125	17,479	18,535	16,369	הרצליה
13,601	14,452	11,220	12,100	14,342	חדרה
20,334	21,301	15,784	16,787	16,278	כפר סבא
10,434	11,360	8,588	9,480	11,864	לוד
22,276	23,554	17,056	18,434	14,181	מודיעין-מכבים-רעות

לוח 11 (המשך)

שכר ממוצע של משפחה				מספר המשפחות (2007)	צורת היישוב
2007		2006			
לחודש בשנה	לחודש עבודה	לחודש בשנה	לחודש עבודה		
14,739	15,607	11,618	12,589	10,000	נהריה
10,051	10,915	8,485	9,315	11,254	רמלה
23,614	24,858	18,978	20,265	14,071	רעננה
14,262	15,252	11,694	12,663	220,453	49,999-20,000
8,811	9,596	7,621	8,413	3,725	אופקים
12,941	13,809	10,899	11,773	6,219	אור יהודה
12,870	14,041	11,010	12,293	7,996	אילת
6,370	7,195	5,205	5,939	5,938	אלעד
4,140	4,669	3,692	4,204	5,234	ביתר עילית
21,474	22,491	17,663	18,698	8,706	גבעתיים
13,416	14,386	10,486	11,479	5,321	דימונה
23,952	25,160	18,889	20,008	9,227	הוד השרון
9,853	10,613	8,834	9,622	6,895	טבריה
16,134	17,114	12,477	13,429	6,277	יבנה
19,485	20,528	16,131	17,113	5,314	יהוד
14,260	15,147	11,830	12,738	8,583	כרמיאל
22,421	23,689	19,463	20,673	4,642	מבשרת ציון
10,953	11,791	9,147	9,984	4,250	מגדל העמק
3,652	4,105	3,216	3,614	7,019	מודיעין עילית
14,992	15,799	12,175	12,964	6,409	מעלה אדומים
11,865	12,738	9,723	10,583	3,960	מעלות-תרשיחא
20,620	21,613	15,991	16,962	6,751	נס ציונה
11,840	12,588	9,720	10,520	7,672	נצרת עילית
15,465	16,395	11,611	12,452	4,052	נשר
7,847	8,669	6,799	7,589	4,377	נתיבות
10,147	10,952	8,369	9,195	7,927	עכו

לוח 11 (המשך)

שכר ממוצע של משפחה				מספר המשפחות (2007)	צורת היישוב
2007		2006			
לחודש בשנה	לחודש עבודה	לחודש בשנה	לחודש עבודה		
12,530	13,321	10,358	11,157	6,925	עפולה
13,026	13,976	10,165	11,101	4,116	ערד
15,171	16,078	12,320	13,229	5,471	פרדס חנה-כרכור
8,877	9,649	7,856	8,569	4,536	צפת
22,783	23,881	18,369	19,426	5,878	קרית אונו
13,384	14,204	11,005	11,838	9,233	קרית אתא
15,439	16,315	12,586	13,477	6,827	קרית ביאליק
10,248	11,063	8,535	9,392	8,375	קרית גת
11,827	12,595	9,532	10,298	6,413	קרית ים
15,963	16,808	12,769	13,684	7,220	קרית מוצקין
11,522	12,320	9,994	10,874	4,166	קרית שמונה
17,001	18,043	13,736	14,742	7,181	ראש העין
25,416	26,606	21,445	22,554	7,618	רמת השרון
17,531	18,591	13,836	14,916	63,905	19,999-10,000
10,476	11,378	8,509	9,398	3,087	אור עקיבא
15,539	16,441	12,468	13,358	1,967	אזור
13,280	14,148	10,720	11,578	3,449	אריאל
10,853	11,677	9,164	10,079	3,140	בית שאן
22,021	23,214	16,564	17,716	2,303	בנימינה-גבעת עדה
16,685	17,648	14,334	15,258	2,106	גבעת זאב
21,780	23,044	17,845	19,182	4,021	גבעת שמואל
17,058	18,170	13,049	14,133	3,448	גדרה
17,726	18,719	12,958	14,001	3,408	גן יבנה
22,413	23,513	17,640	18,791	2,646	גני תקווה
23,598	24,864	17,889	19,017	3,441	זכרון יעקב
11,019	11,780	9,076	9,797	3,179	טירת כרמל

לוח 11 (המשך)

שכר ממוצע של משפחה				מספר המשפחות (2007)	צורת היישוב
2007		2006			
לחודש בשנה	לחודש עבודה	לחודש בשנה	לחודש עבודה		
16,589	17,423	12,298	13,277	3,838	יקנעם עילית
29,059	30,245	22,627	23,911	2,149	כוכב יאיר
16,350	17,319	12,803	13,795	3,213	כפר יונה
21,770	22,852	17,064	18,224	3,250	קדימה-צורן
22,558	23,614	18,080	19,043	2,702	קרית טבעון
9,490	10,320	8,200	9,115	3,363	קרית מלאכי
12,833	13,610	10,078	10,866	1,736	קרית עקרון
10,817	11,668	9,084	10,008	3,730	שדרות
28,011	29,130	21,706	22,989	3,729	שוהם
18,091	19,330	14,936	16,137	57,402	9,999-2,000
24,850	26,028	19,877	21,078	2,087	אבן יהודה
22,154	23,180	17,030	18,237	1,283	אורנית
15,039	16,556	13,912	15,075	595	אלון שבות
14,088	14,955	11,785	12,535	548	אליכין
18,791	19,800	15,006	16,034	1,452	אלפי מנשה
20,161	21,604	17,078	18,783	727	אלקנה
18,086	19,436	16,033	17,215	1,448	אפרתה
14,886	15,696	11,597	12,440	1,652	באר יעקב
10,943	12,189	10,159	11,322	961	בית אל
17,873	18,730	13,762	14,738	756	בית אריה
16,713	17,661	13,797	14,640	1,205	בית דגן
11,745	12,438	9,653	10,380	1,362	בני ע"ש
20,106	21,078	15,450	16,457	1,063	בת חפר
11,306	12,297	9,655	10,693	702	גבע בנימין
18,752	19,635	15,697	16,639	436	גבעת אבני
17,473	18,165	14,157	15,132	505	גן נר

לוח 11 (המשך)

שכר ממוצע של משפחה				מספר המשפחות (2007)	צורת היישוב
2007		2006			
לחודש בשנה	לחודש עבודה	לחודש בשנה	לחודש עבודה		
29,038	30,333	24,418	25,455	678	הר אדר
9,817	10,562	8,379	9,133	1,546	חצור הגלילית
20,597	22,083	16,769	18,400	472	חשמונאים
12,954	14,216	10,941	12,191	396	טלמון
10,425	11,341	9,563	10,597	519	יבנאל
11,597	13,252	8,631	10,076	480	יד בנימין
10,913	11,934	10,024	10,925	1,451	ירוחם
5,869	6,687	5,001	5,815	977	כוכב יעקב
16,885	18,235	14,574	15,876	515	כפר אדומים
27,940	29,644	21,537	23,131	429	כפר האורנים
25,398	26,527	20,402	21,778	1,144	כפר ורדים
8,441	9,526	9,205	10,180	811	כפר חב"ד
21,591	22,506	18,692	19,573	587	כפר תבור
29,639	30,664	23,132	24,413	1,215	להבים
24,872	25,819	19,216	20,583	455	לפיד
22,139	23,215	16,490	17,720	2,012	מזכרת בתיה
24,644	25,711	20,489	21,460	1,477	מיתר
9,607	10,694	8,654	9,676	792	מצפה רמון
17,755	19,141	14,679	15,623	375	מרכז שפירא
24,717	25,775	18,705	19,825	658	מתן
23,147	24,059	18,966	19,956	361	נוף איילון
32,333	33,317	24,365	25,451	552	נופית
22,147	23,265	17,779	18,528	330	נורדיה
19,283	20,366	16,598	17,847	249	נחלים
9,978	11,266	7,561	9,221	444	ניצן ב'
35,905	37,405	31,033	32,113	730	סביון

לוח 11 (המשך)

שכר ממוצע של משפחה				מספר המשפחות (2007)	צורת היישוב
2007		2006			
לחודש בשנה	לחודש עבודה	לחודש בשנה	לחודש עבודה		
28,644	29,756	25,286	26,536	1,581	עומר
7,550	9,273	6,935	8,494	535	עלי
5,190	5,890	5,159	5,810	476	עמנואל
13,299	14,564	11,558	12,846	515	עפרה
16,926	17,958	12,771	13,621	910	עתלית
23,258	24,240	17,811	18,766	1,215	פרדסיה
22,227	23,018	18,384	19,394	882	צור הדסה
23,861	25,140	18,459	19,783	539	צור משה
12,476	13,778	11,124	12,416	703	קדומים
28,872	30,032	24,411	26,118	820	קיסריה
14,539	15,623	11,297	12,475	667	קציר-חריש
10,546	11,522	9,230	10,121	1,235	קצרין
8,722	9,889	8,058	8,975	1,056	קרית ארבע
7,142	7,779	6,278	6,856	473	קרית יערים
13,108	14,282	11,103	12,332	1,316	קרני שומרון
17,064	18,131	15,362	16,169	483	ראש פינה
6,252	6,921	5,437	5,966	1,336	רכסים
22,023	22,809	16,547	17,497	1,246	רמת ישי
8,243	9,700	7,552	8,819	405	שילה
12,156	13,076	9,525	10,504	1,135	שלומי
26,595	27,806	19,500	20,854	493	שמשית
17,228	18,250	13,503	14,549	833	שערי תקוה
25,876	27,217	19,553	20,886	2,110	תל מונד
7,410	8,221	6,636	7,437	154,298	יישובים עירוניים לא יהודיים - סך
8,396	9,218	7,782	8,537	11,524	99,999-50,000
8,396	9,218	7,782	8,537	11,524	נצרת

לוח 11 (המשך)

שכר ממוצע של משפחה				מספר המשפחות (2007)	צורת היישוב
2007		2006			
לחודש בשנה	לחודש עבודה	לחודש בשנה	לחודש עבודה		
7,280	8,086	6,520	7,315	53,258	49,999-20,000
6,165	7,035	5,583	6,382	6,690	אום אל-פחם
7,973	8,742	7,107	7,870	5,698	באקה-ג'ת
8,694	9,430	7,090	7,847	4,654	דאלית אל כרמל
7,434	8,219	6,316	7,064	5,915	טייבה
7,865	8,522	6,746	7,461	3,666	טירה
6,634	7,357	6,131	6,859	4,412	טמרה
7,005	7,821	6,415	7,311	4,714	מג'ד אל-כרום
7,030	8,008	6,909	7,812	3,935	סח'נין
7,100	7,874	6,538	7,373	3,063	עראבה
6,127	6,991	5,617	6,456	4,778	רהט
8,167	8,899	7,462	8,191	5,733	שפרעם
7,137	7,930	6,399	7,189	50,758	19,999-10,000
7,863	8,622	7,043	7,786	1,847	אבו סנאן
7,811	8,547	7,067	7,765	1,960	אכסאל
7,312	7,971	6,478	7,157	1,800	אעבלין
8,609	9,793	6,835	8,140	1,730	בית ג'ן
7,005	7,791	6,435	7,206	2,725	ג'דיידה-מכר
6,409	7,152	5,381	6,242	1,733	ג'סר א-זוקא
6,446	7,222	6,189	6,930	1,055	חורה
7,625	8,234	7,125	7,783	1,930	טורעאן
7,256	7,980	6,647	7,354	2,632	יפיע
7,496	8,346	6,546	7,376	2,148	ירכא
6,455	7,259	5,984	6,727	1,122	כסיפה
6,809	7,570	6,392	7,110	2,701	כפר כנא
5,930	6,841	5,792	6,564	2,262	כפר מנדא

לוח 11 (המשך)

שכר ממוצע של משפחה				מספר המשפחות (2007)	צורת היישוב
2007		2006			
לחודש בשנה	לחודש עבודה	לחודש בשנה	לחודש עבודה		
6,819	7,522	6,004	6,736	2,945	כפר קאסם
8,770	9,607	7,767	8,621	2,581	כפר קרע
7,483	8,262	6,353	7,113	2,858	מגאר
6,567	7,547	5,840	6,863	1,855	מעלה עירון
6,509	7,419	6,258	7,015	1,570	נחף
6,340	7,027	5,942	6,591	1,665	עין מאהל
7,457	8,274	6,732	7,618	2,595	ערערה
6,287	7,106	5,847	6,634	1,005	ערערה-בנגב
6,776	7,493	5,958	6,692	1,858	פורידיס
7,397	8,073	6,318	7,072	2,698	קלנסווה
6,723	7,560	6,178	7,051	2,176	ריינה
6,513	7,279	5,281	5,969	1,307	תל שבע
7,652	8,488	6,750	7,580	38,758	9,999-2,000
7,314	7,973	6,585	7,257	963	אבו גוש
6,074	6,771	5,391	6,100	321	אבטין
6,748	7,889	6,107	7,369	1,065	בועיינה-נוג'ידאת
5,791	6,475	5,652	6,412	1,029	בוקעאתא
6,486	7,498	5,405	6,434	1,159	ביר אל-מכסור
6,585	7,475	5,985	6,922	1,196	בסמ"ה
7,221	7,874	6,631	7,184	1,022	בסמת טבעון
9,067	9,900	7,171	8,250	985	ג'ולס
6,246	7,113	5,516	6,374	1,155	ג'לג'וליה
11,083	11,814	9,756	10,484	526	ג'ש (גוש חלב)
7,277	7,993	6,599	7,254	1,412	דבוריה
7,503	8,624	6,467	7,551	1,366	דייר חנא
7,837	8,490	7,066	7,678	895	זמר

לוח 11 (המשך)

שכר ממוצע של משפחה				מספר המשפחות (2007)	צורת היישוב
2007		2006			
לחודש בשנה	לחודש עבודה	לחודש בשנה	לחודש עבודה		
6,489	7,479	5,666	6,598	922	זרזיר
8,441	9,515	7,192	8,262	973	חורפיש
7,482	8,619	6,646	8,017	764	טובא-זנגריה
8,892	9,824	7,004	7,989	955	יאנוח-ג'ת
7,119	8,074	6,671	7,567	1,549	כאבול
8,747	9,675	8,085	9,001	475	כאוכב אבו אל-היג'א
9,195	10,024	6,735	7,664	1,239	כסרא-סמיע
7,179	8,269	6,151	7,188	613	כעביה-טבאש-חג'אג'רה
8,592	9,155	7,996	8,662	413	כפר ברא
8,883	9,492	8,229	8,847	1,601	כפר יאסיף
10,928	11,681	8,592	9,255	552	כפר כמא
7,882	8,441	7,319	7,697	347	כפר מצר
6,705	7,436	6,135	6,913	1,021	לקיה
5,551	6,139	5,202	5,803	1,669	מג'דל שמס
7,477	8,370	6,553	7,357	434	מוקייבלה
8,105	8,693	7,635	8,170	602	מזרעה
5,431	6,097	5,247	5,898	611	מסעדה
12,712	13,455	10,749	11,361	550	מעיליא
6,916	7,578	6,358	6,929	917	משהד
8,536	9,465	5,874	7,021	616	סאג'ור
7,946	8,489	7,277	7,739	347	סולם
6,952	8,215	5,763	7,005	357	סלמה
7,435	8,015	6,410	7,008	358	ע'ג'ר
6,250	7,192	5,518	6,543	307	עוזייר
10,167	11,013	8,752	9,589	834	עיילבון
5,931	6,842	5,338	6,115	899	עילוט

לוח 11 (המשך)

שכר ממוצע של משפחה				מספר המשפחות (2007)	צורת היישוב
2007		2006			
לחודש בשנה	לחודש עבודה	לחודש בשנה	לחודש עבודה		
7,690	8,376	6,708	7,425	337	עין נקובא
9,568	10,285	8,307	9,185	552	פסוטה
9,201	9,863	7,943	8,750	993	פקיעין (בוקייעה)
9,568	10,270	8,646	9,272	1,220	ראמה
7,516	8,404	6,839	7,650	826	שבלי - אום אל-גנם
5,837	6,764	5,222	5,983	600	שגב-שלום
6,953	7,518	6,277	6,715	390	שייח' דנון
6,539	7,252	6,244	7,047	821	שעב
16,076	17,006	13,328	14,213	102,588	יישובים כפריים - סך הכול
17,011	17,953	14,067	14,973	48,246	מושבים
16,846	17,933	13,750	14,755	3,528	מושבים שיתופיים
13,842	14,374	11,649	12,109	23,043	קיבוצים
13,652	14,971	10,833	11,977	485	יישובים מוסדיים יהודיים
17,907	19,238	14,679	15,996	22,922	יישובים יהודיים קטנים
7,564	8,289	6,549	7,300	4,364	יישובים לא יהודיים קטנים
5,169	5,887	4,678	5,428	4,766	אוכלוסיה מחוץ ליישובים
1,577	1,579	2,064	2,110	29	כתובת לא ידועה

לוח 12: שכר חודשי ושנתי ממוצע (ש"ח) של משפחת עובדים, לא כולל יחידים, לפי מועצה אזורית - 2007, 2006

שכר ממוצע של משפחה				מספר המשפחות (2007)	מועצה אזורית
2007		2006			
לחודש בשנה	לחודש עבודה	לחודש בשנה	לחודש עבודה		
16,085	17,078	13,392	14,339	120,652	סך הכול
6,138	6,784	4,989	5,740	438	אבו בסמה
6,792	7,652	5,581	6,453	818	אל-בטוף
17,007	17,892	13,838	14,527	329	אלונה
13,879	14,545	11,940	12,541	2,074	אשכול
17,028	17,955	13,657	14,548	3,708	באר טוביה
8,086	8,596	7,515	7,926	1,019	בוסתן-אל-מרג'
13,962	14,754	11,717	12,397	1,054	בני שמעון
12,377	12,919	10,938	11,500	1,997	בקעת בית שאן
18,400	19,489	14,303	15,184	1,220	ברנר
24,838	26,056	19,438	20,791	852	גדרות
13,922	14,769	12,338	13,399	2,480	גולן
13,553	14,962	11,841	13,034	2,598	גוש עציון
18,747	19,711	15,409	16,400	4,144	גזר
20,622	21,646	16,958	17,862	957	גן רווה
21,818	22,866	17,523	18,524	4,514	דרום השרון
12,080	12,745	10,391	11,060	4,300	הגלבוע
14,192	14,734	12,157	12,700	2,327	הגליל העליון
15,956	16,790	13,709	14,503	1,836	הגליל התחתון
25,350	26,324	15,881	16,434	615	הערבה התיכונה
11,145	12,558	10,351	11,756	1,008	הר חברון
17,877	18,712	14,255	14,948	1,747	זבולון
12,103	12,663	11,255	11,875	532	חבל אילות
13,676	14,763	11,411	12,248	808	חבל יבנה
18,937	20,031	15,249	16,345	3,442	חבל מודיעין
14,354	15,324	11,275	12,265	2,455	חוף אשקלון
19,586	20,467	15,817	16,729	4,059	חוף הכרמל
22,594	23,620	18,598	19,376	1,846	חוף השרון
16,684	17,336	12,796	13,481	1,045	יואב
20,675	21,757	16,715	17,734	3,828	לב השרון

לוח 12 (המשך)

שכר ממוצע של משפחה				מספר המשפחות (2006)	מועצה אזורית
2007		2006			
לחודש בשנה	לחודש עבודה	לחודש בשנה	לחודש עבודה		
13,515	14,438	11,015	11,961	1,599	לכיש
14,860	15,589	13,351	14,185	1,259	מבואות החרמון
15,171	15,786	12,123	12,597	1,702	מגידו
14,013	14,884	12,790	13,565	183	מגילות
14,166	14,866	11,342	11,941	3,706	מטה אשר
13,328	14,752	11,274	12,653	8,079	מטה בנימין
16,457	17,311	13,668	14,551	6,926	מטה יהודה
14,243	14,985	12,214	12,956	2,130	מנשה
14,071	14,724	12,188	12,859	1,861	מעלה יוסף
11,193	12,015	9,859	10,640	2,319	מרום הגליל
12,022	12,852	10,099	10,881	1,780	מרחבים
21,364	22,706	17,460	18,875	3,718	משגב
12,243	13,588	9,763	10,933	928	נחל שורק
13,063	13,621	11,246	11,796	1,820	עמק הירדן
19,540	20,454	15,940	16,841	6,515	עמק חפר
20,551	21,450	16,342	17,154	5,600	עמק זרעאל
13,599	14,811	12,213	13,315	2,123	עמק לוד
13,553	14,643	11,675	12,765	778	ערבות הירדן
12,815	13,728	10,556	11,414	775	רמת נגב
12,879	13,710	11,494	12,207	1,410	שדות נגב
13,316	14,724	10,887	12,272	4,537	שומרון
15,285	16,010	12,777	13,335	947	שער הנגב
12,125	13,200	10,168	11,065	1,697	שפיר
15,887	16,531	12,540	13,208	209	תמר

לוח 13: שכר חודשי ושנתי ממוצע (ש"ח) של משפחת עובדים, לא כולל יחידים, לפי מחוז ונפה - 2007, 2006

שכר ממוצע של משפחה				מספר המשפחות (2007)	מחוז ונפה
2007		2006			
לחודש בשנה	לחודש עבודה	לחודש בשנה	לחודש עבודה		
					סך הכול
13,919	14,913	11,530	12,480	1,273,264	
10,324	11,066	9,223	9,937	139,474	ירושלים
10,324	11,066	9,223	9,937	139,474	ירושלים
10,785	11,680	9,222	10,098	210,844	הצפון
11,350	12,163	9,972	10,792	17,821	צפת
10,998	11,802	9,657	10,465	16,941	כנרת
10,954	11,825	9,280	10,107	74,159	זרעאל
10,640	11,586	9,031	9,966	94,212	עכו
9,164	9,999	8,233	9,114	7,711	גולן
14,311	15,296	11,625	12,572	152,590	חיפה
15,601	16,537	12,575	13,477	92,576	חיפה
12,322	13,341	10,159	11,144	60,014	חדרה
16,978	18,038	13,572	14,601	331,730	המרכז
14,797	15,805	12,001	12,966	69,498	השרון
18,409	19,522	14,775	15,853	115,551	פתח תקוה
16,216	17,349	12,888	14,001	51,823	רמלה
17,251	18,227	13,629	14,586	94,858	רחובות
16,220	17,261	13,744	14,713	215,868	תל אביב
16,220	17,261	13,744	14,713	215,868	תל אביב
12,097	13,058	9,809	10,733	170,047	הדרום
12,050	12,950	9,386	10,252	82,567	אשקלון
12,142	13,161	10,208	11,188	87,480	באר שבע
12,036	13,161	10,133	11,182	52,673	יהודה ושומרון

לוח 14: שכר חודשי ושנתי ממוצע (ש"ח) של משפחת עובדים של יחידים, לפי צורת יישוב - 2006, 2007

שכר ממוצע של משפחה				מספר המשפחות (2007)	צורת היישוב
2007		2006			
לחודש בשנה	לחודש עבודה	לחודש בשנה	לחודש עבודה		
4,425	5,280	3,819	4,601	1,262,617	סך הכול
4,422	5,277	3,812	4,593	1,169,393	יישובים עירוניים - סך הכול
4,955	5,767	4,320	5,062	366,920	יותר מ-200,000
3,705	4,369	3,409	4,026	103,150	ירושלים
6,532	7,371	5,677	6,462	128,464	תל אביב-יפו
4,579	5,338	3,885	4,508	54,422	חיפה
3,759	4,554	3,067	3,805	34,188	אשדוד
4,687	5,616	3,989	4,861	46,696	ראשון לציון
4,358	5,239	3,705	4,506	697,385	יישובים עירוניים יהודיים - סך הכול
4,321	5,129	3,672	4,394	264,031	199,000-100,000
4,694	5,630	3,981	4,845	114,488	99,999-50,000
4,269	5,146	3,625	4,430	221,951	49,999-20,000
4,306	5,305	3,656	4,577	55,739	19,999-10,000
4,214	5,272	3,651	4,616	41,176	9,999-2,000
2,991	3,709	2,713	3,405	105,088	יישובים עירוניים לא יהודיים - סך הכול
3,161	3,785	2,945	3,517	9,255	99,999-50,000
2,982	3,710	2,703	3,403	34,079	49,999-20,000
2,985	3,715	2,700	3,410	33,941	19,999-10,000
2,953	3,675	2,661	3,358	27,813	9,999-2,000
4,533	5,391	3,981	4,765	89,519	יישובים כפריים - סך הכול
4,738	5,703	4,129	5,024	38,470	מושבים
4,119	5,114	3,552	4,407	2,385	מושבים שיתופיים
4,578	5,135	4,120	4,623	28,879	קיבוצים
4,572	5,562	3,399	4,030	391	יישובים מוסדיים יהודיים
4,294	5,466	3,653	4,731	16,044	יישובים יהודיים קטנים
3,242	3,971	2,945	3,630	3,350	יישובים לא יהודיים קטנים
2,625	3,445	2,289	3,090	3,562	אוכלוסיה מחוץ ליישובים
1,960	2,575	2,433	2,868	76	כתובת לא ידועה

לוח 14 (המשך)

שכר ממוצע של משפחה				מספר המשפחות (2007)	צורת היישוב
2007		2006			
לחודש בשנה	לחודש עבודה	לחודש בשנה	לחודש עבודה		
4,425	5,280	3,819	4,601	1,262,617	סך הכול
4,422	5,277	3,812	4,593	1,169,393	יישובים עירוניים - סך הכול
4,955	5,767	4,320	5,062	366,920	יותר מ-200,000
3,705	4,369	3,409	4,026	103,150	ירושלים
6,532	7,371	5,677	6,462	128,464	תל אביב-יפו
4,579	5,338	3,885	4,508	54,422	חיפה
3,759	4,554	3,067	3,805	34,188	אשדוד
4,687	5,616	3,989	4,861	46,696	ראשון לציון
4,358	5,239	3,705	4,506	697,385	יישובים עירוניים יהודיים - סך הכול
4,321	5,129	3,672	4,394	264,031	199,999-100,000
3,439	4,255	2,889	3,596	21,106	אשקלון
3,756	4,571	3,218	3,981	35,520	באר שבע
2,667	3,102	2,375	2,736	13,670	בני ברק
4,088	4,813	3,537	4,182	30,776	בת ים
4,587	5,420	3,948	4,688	36,272	חולון
4,073	4,873	3,468	4,210	35,982	נתניה
4,649	5,497	3,858	4,632	37,735	פתח תקוה
4,532	5,351	3,787	4,525	20,589	רחובות
5,899	6,780	5,037	5,809	32,381	רמת גן
4,694	5,630	3,981	4,845	114,488	99,999-50,000
3,221	4,035	2,859	3,623	6,374	בית שמש
5,643	6,544	4,833	5,666	19,728	הרצליה
3,915	4,767	3,343	4,156	16,738	חדרה
5,144	6,102	4,232	5,093	17,486	כפר סבא
3,950	4,787	3,283	4,052	11,805	לוד
5,556	6,925	4,746	6,063	7,371	מודיעין-מכבים-רעות

לוח 14 (המשך)

שכר ממוצע של משפחה				מספר המשפחות (2007)	צורת היישוב
2007		2006			
לחודש בשנה	לחודש עבודה	לחודש בשנה	לחודש עבודה		
4,655	5,478	3,931	4,646	10,201	נהריה
3,585	4,396	3,099	3,878	11,219	רמלה
5,511	6,565	4,665	5,634	13,566	רעננה
4,269	5,146	3,625	4,430	221,951	49,999-20,000
3,291	4,124	2,863	3,646	3,985	אופקים
4,145	5,026	3,585	4,397	5,801	אור יהודה
4,289	5,203	3,622	4,615	16,328	אילת
2,353	2,946	1,902	2,427	844	אלעד
1,759	2,239	1,760	2,182	714	ביתר עילית
6,900	7,832	5,817	6,626	12,169	גבעתיים
3,763	4,641	3,109	3,822	6,448	דימונה
5,621	6,670	4,690	5,672	8,251	הוד השרון
3,225	3,950	2,869	3,575	7,779	טבריה
3,932	4,857	3,286	4,170	6,417	יבנה
5,083	6,130	4,240	5,251	4,945	יהוד
3,737	4,513	3,233	4,000	8,938	כרמיאל
5,062	6,209	4,438	5,473	4,222	מבשרת ציון
3,423	4,197	3,036	3,723	4,456	מגדל העמק
1,431	1,723	1,325	1,548	898	מודיעין עילית
3,980	5,007	3,548	4,529	5,171	מעלה אדומים
3,734	4,516	3,288	3,974	3,670	מעלות-תרשיחא
5,022	6,025	4,274	5,190	6,077	נס ציונה
3,596	4,271	3,029	3,652	8,675	נצרת עילית
4,547	5,372	3,668	4,404	4,374	נשר
2,942	3,796	2,465	3,249	3,366	נתיבות
3,492	4,208	2,887	3,522	8,465	עכו

לוח 14 (המשך)

שכר ממוצע של משפחה				מספר המשפחות (2007)	צורת היישוב
2007		2006			
לחודש בשנה	לחודש עבודה	לחודש בשנה	לחודש עבודה		
3,531	4,334	3,040	3,801	8,205	עפולה
3,951	4,704	3,257	4,010	5,178	ערד
4,245	5,142	3,593	4,409	5,927	פרדס חנה-כרכור
2,987	3,694	2,695	3,271	3,905	צפת
5,892	6,926	4,813	5,679	5,283	קרית אונו
3,761	4,540	3,215	3,888	9,626	קרית אתא
4,296	5,116	3,583	4,232	7,785	קרית ביאליק
3,226	3,962	2,730	3,419	8,884	קרית גת
3,649	4,355	3,113	3,725	7,828	קרית ים
4,315	5,078	3,602	4,239	8,106	קרית מוצקין
3,797	4,649	3,355	4,161	4,881	קרית שמונה
4,411	5,484	3,718	4,757	6,282	ראש העין
6,788	7,824	5,625	6,566	8,068	רמת השרון
4,306	5,305	3,656	4,577	55,739	19,999-10,000
3,506	4,331	2,942	3,758	3,457	אור עקיבא
4,591	5,516	3,871	4,768	2,082	אזור
4,207	5,184	3,735	4,745	3,306	אריאל
3,438	4,316	2,895	3,696	3,175	בית שאן
5,425	6,487	4,466	5,436	1,607	בנימינה-גבעת עדה
4,106	5,056	3,720	4,745	1,874	גבעת זאב
5,217	6,306	4,561	5,468	2,976	גבעת שמואל
4,610	5,688	3,774	4,779	2,431	גדרה
4,355	5,514	3,615	4,677	2,325	גן יבנה
5,481	6,642	4,645	5,636	2,134	גני תקווה
5,210	6,279	4,277	5,148	2,662	זכרון יעקב
3,509	4,305	3,045	3,697	3,788	טירת כרמל

לוח 14 (המשך)

שכר ממוצע של משפחה				מספר המשפחות (2007)	צורת היישוב
2007		2006			
לחודש בשנה	לחודש עבודה	לחודש בשנה	לחודש עבודה		
4,285	5,269	3,642	4,455	2,717	יקנעם עילית
4,927	6,277	4,137	5,453	1,638	כוכב יאיר
4,451	5,517	3,730	4,782	2,521	כפר יונה
5,101	6,341	4,406	5,587	2,192	קדימה-צורן
5,160	6,104	4,330	5,044	2,900	קרית טבעון
2,865	3,662	2,496	3,290	3,765	קרית מלאכי
3,770	4,598	3,328	4,105	2,098	קרית עקרון
3,608	4,398	2,943	3,723	4,182	שדרות
5,504	7,173	4,687	6,312	1,909	שוהם
4,214	5,272	3,651	4,616	41,176	9,999-2,000
5,041	6,053	4,144	5,013	1,863	אבן יהודה
5,341	6,764	4,292	5,585	1,011	אורנית
3,323	4,289	2,826	3,565	243	אלון שבות
3,973	4,872	3,405	4,230	527	אליכין
5,411	6,592	4,365	5,403	1,163	אלפי מנשה
3,378	4,444	3,140	4,157	400	אלקנה
2,804	3,758	2,693	3,639	834	אפרתה
3,867	4,898	3,542	4,430	1,451	באר יעקב
2,021	2,646	1,544	2,076	463	בית אל
4,945	6,139	4,069	5,238	546	בית אריה
4,524	5,587	3,615	4,556	999	בית דגן
4,017	4,773	3,389	4,202	1,343	בני עי"ש
4,614	6,000	4,276	5,396	558	בת חפר
3,685	4,828	3,113	4,021	382	גבע בנימין
3,559	4,718	3,062	4,144	271	גבעת אבני
3,708	4,870	2,904	3,896	330	גן נר

לוח 14 (המשך)

שכר ממוצע של משפחה				מספר המשפחות (2007)	צורת היישוב
2007		2006			
לחודש בשנה	לחודש עבודה	לחודש בשנה	לחודש עבודה		
5,028	6,131	4,657	5,777	388	הר אדר
3,144	3,969	2,952	3,746	1,531	חצור הגלילית
2,484	3,363	2,113	2,925	350	חשמונאים
1,819	3,022	1,294	2,067	40	טלמון
3,175	3,897	3,052	3,896	410	יבנאל
1,409	1,948	1,338	1,861	66	יד בנימין
3,622	4,470	3,181	3,932	1,334	ירוחם
1,871	2,662	1,678	2,424	217	כוכב יעקב
4,205	5,676	3,674	4,985	248	כפר אדומים
7,440	9,144	5,957	7,535	114	כפר האורנים
5,560	6,688	4,755	5,774	948	כפר ורדים
2,378	3,066	2,098	2,616	316	כפר חב"ד
4,134	5,179	4,091	4,958	479	כפר תבור
4,795	6,061	4,462	5,716	886	להבים
5,944	7,607	5,502	7,186	242	לפיד
4,197	5,305	3,447	4,516	1,497	מזכרת בתיה
4,743	6,045	3,988	5,175	1,036	מיתר
3,964	4,657	3,398	4,195	796	מצפה רמון
2,425	3,499	2,258	3,261	198	מרכז שפירא
6,465	8,070	6,100	7,567	284	מתן
1,457	2,249	1,101	1,613	188	נוף איילון
5,407	6,672	4,301	5,372	327	נופית
5,189	6,386	3,923	4,842	353	נורדיה
3,969	5,099	3,060	3,733	112	נחלים
2,021	2,959	1,465	2,402	332	ניצן ב'
8,793	10,367	7,413	8,704	575	סביון

לוח 14 (המשך)

שכר ממוצע של משפחה				מספר המשפחות (2007)	צורת היישוב
2007		2006			
לחודש בשנה	לחודש עבודה	לחודש בשנה	לחודש עבודה		
5,481	6,703	5,088	6,018	1,138	עומר
3,058	3,770	2,638	3,749	142	עלי
1,996	2,559	1,703	2,201	242	עמנואל
2,835	3,863	2,165	3,067	231	עפרה
4,405	5,454	3,545	4,351	925	עתלית
3,935	5,064	3,533	4,520	1,162	פרדסיה
5,129	6,350	4,086	5,267	501	צור הדסה
6,508	7,723	5,328	6,379	232	צור משה
2,585	3,529	2,362	3,144	334	קדומים
6,711	8,159	6,084	7,358	760	קיסריה
4,810	5,916	4,053	5,245	464	קציר-חריש
3,459	4,313	3,227	4,018	1,425	קצרין
2,816	3,575	2,574	3,291	860	קרית ארבע
1,860	2,257	1,508	1,846	267	קרית יערים
3,284	4,347	2,691	3,656	967	קרני שומרון
4,278	4,932	4,032	4,758	584	ראש פינה
2,424	2,936	2,308	2,837	699	רכסים
4,156	5,123	3,741	4,679	1,132	רמת ישי
1,969	2,671	1,428	2,229	193	שילה
4,044	4,873	3,225	4,022	1,138	שלומי
5,858	7,672	6,797	8,697	110	שמשית
4,717	5,950	4,103	5,197	631	שערי תקוה
4,763	5,823	4,123	5,123	1,388	תל מונד
2,991	3,709	2,713	3,405	105,088	יישובים עירוניים לא יהודיים - סך הכול
3,161	3,785	2,945	3,517	9,255	99,999-50,000
3,161	3,785	2,945	3,517	9,255	נצרת

לוח 14 (המשך)

שכר ממוצע של משפחה				מספר המשפחות (2007)	צורת היישוב
2007		2006			
לחודש בשנה	לחודש עבודה	לחודש בשנה	לחודש עבודה		
2,982	3,710	2,703	3,403	34,079	49,999-20,000
2,780	3,499	2,534	3,179	3,716	אום אל-פחם
3,269	3,986	2,912	3,611	3,793	באקה-ג'ת
2,997	3,680	2,700	3,306	3,139	דאלית אל כרמל
3,032	3,681	2,714	3,355	3,520	טייבה
3,136	3,823	2,832	3,540	2,822	טירה
2,692	3,382	2,526	3,130	2,456	טמרה
2,932	3,661	2,626	3,394	3,005	מג'ד אל-כרום
2,936	3,842	2,646	3,543	2,593	סח'נין
2,923	3,685	2,701	3,409	1,915	עראבה
2,741	3,596	2,464	3,354	3,201	רהט
3,206	3,855	2,975	3,572	3,919	שפרעם
2,985	3,715	2,700	3,410	33,941	19,999-10,000
2,890	3,525	2,682	3,310	1,280	אבו סנאן
2,887	3,540	2,839	3,459	1,020	אכסאל
3,078	3,654	2,745	3,378	1,229	אעבלין
2,653	3,558	2,292	3,045	1,093	בית ג'ן
2,844	3,580	2,494	3,143	2,052	ג'דידה-מכר
3,350	3,990	2,922	3,650	1,679	ג'סר א-זרקא
3,169	3,949	2,931	3,673	669	חורה
2,878	3,466	2,811	3,372	1,019	טורעאן
3,278	3,917	3,071	3,754	1,832	יפי'ע
2,875	3,814	2,750	3,543	1,127	ירכא
2,812	3,498	2,488	3,225	886	כסיפה
2,646	3,301	2,509	3,148	1,622	כפר כנא
2,560	3,500	2,409	3,313	1,153	כפר מנדא

לוח 14 (המשך)

שכר ממוצע של משפחה				מספר המשפחות (2007)	צורת היישוב
2007		2006			
לחודש בשנה	לחודש עבודה	לחודש בשנה	לחודש עבודה		
2,992	3,732	2,535	3,301	1,833	כפר קאסם
3,366	4,084	2,997	3,740	2,004	כפר קרע
2,852	3,642	2,440	3,100	1,941	מגאר
3,017	3,808	2,692	3,393	1,139	מעלה עירון
2,749	3,473	2,575	3,322	1,096	נחף
2,898	3,637	2,813	3,476	1,048	עין מאהל
3,206	3,903	2,859	3,590	1,964	ערערה
3,039	3,953	2,825	3,746	762	ערערה-בנגב
3,205	3,930	2,887	3,713	1,332	פורידיס
3,297	3,969	2,860	3,515	1,912	קלנסווה
2,876	3,617	2,595	3,257	1,445	ריינה
2,385	3,133	2,178	2,884	804	תל שבע
2,953	3,675	2,661	3,358	27,813	9,999-2,000
3,164	3,728	2,733	3,380	731	אבו גוש
2,786	3,608	2,567	3,284	263	אבטון
2,809	3,711	2,397	3,330	779	בועיינה-נוג'ידאת
2,364	3,120	2,432	3,129	609	בוקעאתא
2,752	3,568	2,385	3,189	769	ביר אל-מכסור
2,841	3,590	2,600	3,334	817	בסמ"ה
2,933	3,574	2,665	3,308	794	בסמת טבעון
2,883	3,619	2,555	3,209	579	ג'ולס
2,885	3,546	2,612	3,369	1,049	ג'לג'וליה
3,928	4,529	3,504	4,008	475	ג'ש (גוש חלב)
3,155	3,796	2,981	3,617	920	דבוריה
2,870	3,635	2,561	3,240	854	דייר חנא
3,565	4,315	3,191	3,880	745	זמר

לוח 14 (המשך)

שכר ממוצע של משפחה				מספר המשפחות (2007)	צורת היישוב
2007		2006			
לחודש בשנה	לחודש עבודה	לחודש בשנה	לחודש עבודה		
2,956	3,732	2,601	3,530	642	זרזיר
2,569	3,369	2,287	3,009	479	חורפיש
3,217	3,994	2,693	3,665	844	טובא-זנגריה
2,784	3,867	2,022	2,745	536	יאנוח-ג'ת
2,647	3,491	2,442	3,245	827	כאבול
3,294	3,892	2,908	3,585	387	כאוכב אבו אל-היג'א
2,797	3,672	2,087	2,811	563	כסרא-סמיע
2,989	3,775	2,597	3,438	524	כעביה-טבאש-חג'אג'רה
3,023	3,630	2,805	3,282	310	כפר ברא
2,949	3,447	2,609	3,068	1,304	כפר יאסיף
3,124	3,798	2,723	3,291	349	כפר כמא
3,170	3,839	2,829	3,364	244	כפר מצר
2,774	3,660	2,515	3,333	762	לקיה
2,537	3,201	2,339	2,912	1,266	מג'דל שמס
3,258	3,951	3,052	3,661	358	מוקיבלה
2,914	3,534	2,624	3,355	497	מזרעה
2,649	3,428	2,342	3,177	443	מסעדה
3,596	4,131	3,292	3,705	442	מעיליא
2,743	3,474	2,712	3,393	759	משהד
2,709	3,520	2,242	2,989	407	סאג'ור
3,249	3,874	2,853	3,457	365	סולם
2,669	3,538	2,301	3,220	211	סלמה
3,037	3,656	2,695	3,352	214	ע'ג'ר
2,348	3,286	2,418	3,419	191	עזייר
3,070	3,711	2,903	3,415	631	עיילבון
2,825	3,485	2,824	3,455	551	עילוט

לוח 14 (המשך)

שכר ממוצע של משפחה				מספר המשפחות (2007)	צורת היישוב
2007		2006			
לחודש בשנה	לחודש עבודה	לחודש בשנה	לחודש עבודה		
3,290	3,851	2,640	3,294	217	עין נקובא
3,271	3,759	2,938	3,514	480	פסוטה
2,944	3,683	2,550	3,166	558	פקיעין (בוקיעה)
3,151	3,814	2,925	3,578	1,168	ראמה
3,290	4,096	3,056	3,785	498	שבלי - אום אל-גנם
2,638	3,387	2,504	3,211	540	שגב-שלום
3,133	3,808	2,825	3,460	247	שייח' דנון
3,030	3,816	2,910	3,752	615	שעב
4,533	5,391	3,981	4,765	89,519	יישובים כפריים - סך הכול
4,738	5,703	4,129	5,024	38,470	מושבים
4,119	5,114	3,552	4,407	2,385	מושבים שיתופיים
4,578	5,135	4,120	4,623	28,879	קיבוצים
4,572	5,562	3,399	4,030	391	יישובים מוסדיים יהודיים
4,294	5,466	3,653	4,731	16,044	יישובים יהודיים קטנים
3,242	3,971	2,945	3,630	3,350	יישובים לא יהודיים קטנים
2,625	3,445	2,289	3,090	3,562	אוכלוסיה מחוץ ליישובים
1,960	2,575	2,433	2,868	76	כתובת לא ידועה

לוח 15: שכר חודשי ושנתי ממוצע (ש"ח) של משפחת עובדים של יחידים, לפי מועצה אזורית - 2006, 2007

שכר ממוצע של משפחה				מספר המשפחות (2007)	מועצה אזורית
2007		2006			
לחודש בשנה	לחודש עבודה	לחודש בשנה	לחודש עבודה		
4,472	5,358	3,921	4,729	98,723	סך הכול
2,664	3,421	2,367	3,025	326	אבו בסמה
2,700	3,560	2,451	3,267	600	אל-בטוף
5,736	6,718	4,626	5,461	304	אלונה
5,095	5,719	4,550	5,087	2,044	אשכול
4,525	5,552	3,846	4,760	2,713	באר טוביה
3,239	3,824	2,932	3,438	895	בוסתן-אל-מרג'
4,419	5,015	3,848	4,427	953	בני שמעון
4,133	4,700	3,816	4,374	2,045	בקעת בית שאן
4,963	5,787	4,379	5,056	1,065	ברנר
5,749	6,917	5,036	5,983	697	גדרות
4,190	5,085	3,815	4,698	2,260	גולן
3,496	4,410	2,918	3,786	1,213	גוש עציון
4,793	5,831	4,090	5,047	3,136	גזר
5,109	5,960	4,525	5,211	755	גן רווה
5,873	6,882	5,046	5,975	3,827	דרום השרון
4,030	4,681	3,522	4,114	3,695	הגלבע
4,355	4,978	3,925	4,563	3,288	הגליל העליון
3,793	4,720	3,401	4,304	1,393	הגליל התחתון
5,860	7,173	4,217	5,500	507	הערבה התיכונה
2,575	3,820	2,433	3,600	474	הר חברון
4,371	5,040	3,955	4,512	1,645	זבולון
4,359	5,021	4,160	4,698	759	חבל אילות
4,015	5,007	3,610	4,520	450	חבל יבנה
4,962	6,145	4,515	5,544	2,484	חבל מודיעין
4,197	5,187	3,377	4,308	2,059	חוף אשקלון
5,289	6,234	4,417	5,194	4,134	חוף הכרמל
6,021	6,849	5,330	5,974	1,797	חוף השרון
4,574	5,299	4,184	4,960	1,005	יואב
5,150	6,166	4,388	5,328	2,813	לב השרון

לוח 15 (המשך)

שכר ממוצע של משפחה				מספר המשפחות (2007)	מועצה אזורית
2007		2006			
לחודש בשנה	לחודש עבודה	לחודש בשנה	לחודש עבודה		
4,323	5,396	3,559	4,401	1,094	לכיש
4,287	5,240	3,816	4,719	1,317	מבואות החרמון
4,516	5,046	4,204	4,627	1,936	מגידו
4,491	5,146	4,015	4,670	212	מגילות
4,486	5,175	3,932	4,574	4,022	מטה אשר
3,298	4,426	2,820	3,886	3,545	מטה בנימין
4,528	5,402	3,969	4,844	5,690	מטה יהודה
4,339	5,083	3,881	4,544	2,097	מנשה
4,251	5,182	3,734	4,587	1,601	מעלה יוסף
3,481	4,272	3,317	4,097	1,759	מרום הגליל
3,725	4,609	3,372	4,187	1,254	מרחבים
4,049	5,131	3,470	4,497	2,629	משגב
2,447	3,193	2,274	3,012	312	נחל שורק
4,098	4,729	3,686	4,296	2,457	עמק הירדן
5,027	5,920	4,407	5,190	5,843	עמק חפר
4,560	5,446	3,989	4,799	4,906	עמק זרעאל
4,396	5,396	3,551	4,374	1,246	עמק לוד
4,208	5,238	3,776	4,757	666	ערבות הירדן
4,521	5,212	3,798	4,533	751	רמת נגב
3,438	4,370	3,053	3,900	939	שדות נגב
4,015	5,170	3,444	4,499	2,450	שומרון
4,582	5,331	3,822	4,491	1,228	שער הנגב
3,308	4,248	2,995	3,811	1,174	שפיר
4,512	5,266	3,951	4,597	259	תמר

לוח 16: שכר חודשי ושנתי ממוצע (ש"ח) של משפחת עובדים של יחידים, לפי מחוז ונפה - 2006, 2007

שכר ממוצע של משפחה				מספר המשפחות (2007)	מחוז ונפה
2007		2006			
לחודש בשנה (בממוצע)	לחודש עבודה	לחודש בשנה (בממוצע)	לחודש עבודה		
4,425	5,280	3,819	4,601	1,262,617	סך הכול
3,759	4,454	3,435	4,082	120,434	ירושלים
3,759	4,454	3,435	4,082	120,434	ירושלים
3,545	4,313	3,133	3,846	181,584	הצפון
3,718	4,494	3,348	4,076	18,642	צפת
3,406	4,160	3,052	3,770	16,553	כנרת
3,533	4,268	3,145	3,824	64,518	זרעאל
3,560	4,353	3,092	3,824	75,404	עכו
3,341	4,161	3,074	3,851	6,467	גולן
4,177	4,976	3,559	4,253	158,178	חיפה
4,302	5,074	3,655	4,296	104,367	חיפה
3,934	4,780	3,370	4,163	53,811	חדרה
4,603	5,534	3,896	4,756	302,815	המרכז
4,220	5,068	3,631	4,418	64,992	השרון
4,964	5,928	4,161	5,047	104,449	פתח תקוה
4,338	5,338	3,668	4,591	40,347	רמלה
4,579	5,497	3,879	4,732	93,027	רחובות
5,682	6,532	4,878	5,644	295,179	תל אביב
5,682	6,532	4,878	5,644	295,179	תל אביב
3,712	4,550	3,142	3,929	176,128	הדרום
3,628	4,443	3,015	3,760	81,421	אשקלון
3,785	4,643	3,252	4,076	94,707	באר שבע
3,722	4,738	3,242	4,200	28,140	יהודה ושומרון

לוח 17: הכנסה ממוצעת לחודש בשנה של העצמאים, אחוז העצמאים המשתכרים עד מחצית השכר הממוצע ומדד ג'יני, לפי צורת יישוב - 2007, 2006

מדד אי- השוויון 2007 (ג'יני)	% העצמאים המשתכרים עד מחצית השכר הממוצע		ממוצע לשנה (ש"ח)			מספר העצמאים (2007)	צורת היישוב
	2007	2006	אחוז השינוי	2007	2006		
0.5315	46.1	43.1	3.0	7,396	7,182	246,970	סך הכול
0.5307	45.8	43.1	3.2	7,430	7,202	219,110	יישובים עירוניים - סך הכול
0.5546	46.6	43.5	2.5	7,876	7,686	63,564	יותר מ-200,000
0.5721	55.5	52.7	1.2	6,510	6,436	19,012	ירושלים
0.5569	40.5	37.1	3.4	9,327	9,021	22,541	תל אביב-יפו
0.5248	48.1	40.4	-6.0	7,655	8,145	8,356	חיפה
0.4970	52.5	51.7	7.8	6,111	5,669	4,965	אשדוד
0.4980	38.7	37.5	6.7	8,321	7,801	8,690	ראשון לציון
0.5248	44.2	41.5	3.4	7,655	7,401	126,505	יישובים עירוניים יהודיים - סך הכול
0.5148	45.7	42.8	3.0	7,120	6,915	44,201	199,000-100,000
0.5329	41.9	39.7	3.9	8,337	8,024	22,514	99,999-50,000
0.5274	45.2	42.2	3.6	7,522	7,263	37,605	49,999-20,000
0.5140	41.0	39.5	6.6	8,145	7,638	11,909	19,999-10,000
0.5365	42.4	39.7	1.6	8,379	8,245	10,276	9,999-2,000
0.4699	51.5	49.2	2.3	5,477	5,353	29,041	יישובים עירוניים לא יהודיים - סך הכול
0.4930	44.5	40.6	-0.8	6,757	6,814	2,571	99,999-50,000
0.4565	50.7	49.5	4.4	5,436	5,206	10,342	49,999-20,000
0.4753	51.1	49.9	3.4	5,519	5,337	8,858	19,999-10,000
0.4648	55.6	51.0	-0.9	5,030	5,077	7,270	9,999-2,000
0.5385	47.9	42.8	1.4	7,140	7,039	27,509	יישובים כפריים - סך הכול
0.5448	49.4	43.0	0.2	6,981	6,964	19,950	מושבים
0.5566	44.3	43.1	9.9	8,349	7,601	535	מושבים שיתופיים
0.4938	43.9	43.9	5.1	7,102	6,757	1,683	קיבוצים
0.4974	54.5	45.0	12.6	7,329	6,507	33	יישובים מוסדיים יהודיים
0.5217	42.9	41.0	4.2	7,861	7,548	4,688	יישובים יהודיים קטנים
0.4852	50.3	47.2	3.6	5,862	5,660	620	יישובים לא יהודיים קטנים
0.4723	49.6	49.9	10.3	5,770	5,230	341	אוכלוסיה מחוץ ליישובים
	100.0	66.7	-82.5	942	5,381	1	כתובת לא ידועה

לוח 18: הכנסה ממוצעת לחדש בשנה של העצמאים, אחוז העצמאים המשתכרים עד מחצית השכר הממוצע ומדד ג'יני, לפי יישוב - 2007, 2006

מדד אי- השוויון 2007 (ג'יני)	% העצמאים המשתכרים עד מחצית השכר הממוצע		ממוצע לשנה (ש"ח)			מספר העצמאים (2007)	היישובים לפי סדר א'-ב'
	2007	2006	אחוז השינוי	2007	2006		
0.5315	46.1	43.1	3.0	7,396	7,182	246,970	סך הכול
0.4898	56.7	52.4	7.2	5,636	5,260	127	אבו גוש
0.4768	51.5	51.9	1.7	5,607	5,510	390	אבו סנאן
0.5855	72.2	40.6	-32.9	5,239	7,807	36	אבטין
0.5452	38.1	38.1	5.3	9,716	9,231	538	אבן יהודה
0.4384	52.6	52.7	4.7	5,413	5,171	1,322	אום אל-פחם
0.4592	50.7	48.4	-1.7	5,862	5,964	369	אופקים
0.4935	42.2	38.1	4.1	7,372	7,080	1,434	אור יהודה
0.4387	51.1	50.9	5.3	5,364	5,097	456	אור עקיבא
0.5034	42.1	38.0	7.9	8,289	7,685	347	אורנית
0.4711	38.5	36.1	6.2	8,014	7,544	506	אזור
0.4775	41.9	40.9	6.8	7,034	6,586	2,057	אילת
0.4370	35.8	33.2	-1.0	7,240	7,312	447	אכסאל
0.5507	38.1	32.7	3.2	9,983	9,675	63	אלון שבות
0.4450	37.2	32.4	-3.1	6,859	7,081	121	אליכין
0.4490	64.1	60.4	-6.0	4,119	4,382	537	אלעד
0.5009	40.9	39.6	10.4	7,929	7,182	386	אלפי מנשה
0.5630	36.5	34.5	-13.4	9,858	11,387	96	אלקנה
0.4524	55.5	51.3	-4.3	4,902	5,123	362	אעבלין
0.5331	35.9	29.0	0.3	10,886	10,853	237	אפרתה
0.4729	49.9	49.8	9.2	5,896	5,397	413	אריאל
0.4970	52.5	51.7	7.8	6,111	5,669	4,965	אשדוד
0.4966	50.6	47.5	2.1	6,212	6,086	3,215	אשקלון
0.4422	49.4	48.9	8.9	5,481	5,031	1,339	באקה-ג'ת
0.4791	42.4	34.1	-7.6	7,420	8,034	323	באר יעקב
0.5087	50.9	47.9	1.9	6,293	6,173	3,778	באר שבע
0.4803	52.0	44.0	-10.6	5,504	6,158	148	בועיינה-נוג'ידאת
0.4671	74.8	57.0	-19.4	3,323	4,122	238	בוקעאתא
0.4186	44.7	49.6	12.9	5,753	5,096	114	ביר אל-מכסור
0.5099	41.3	41.5	5.8	7,997	7,557	80	בית אל
0.4569	35.9	44.0	2.3	7,197	7,038	156	בית אריה

לוח 18 (המשך)

מדד אי- השוויון 2007 (גיני)	אחוז העצמאים המשתכרים עד מחצית		ממוצע לשנה (ש"ח)			מספר העצמאים (2007)	היישובים לפי סדר א'-ב'
	2007	2006	אחוז השינוי	2007	2006		
0.4548	57.3	55.7	5.1	4,645	4,422	232	בית גן
0.4478	34.9	33.9	4.7	7,742	7,392	312	בית דגן
0.4917	45.6	45.9	6.6	6,767	6,346	441	בית שאן
0.5242	49.5	47.5	6.7	6,631	6,214	1,197	בית שמש
0.4735	60.2	58.2	7.5	5,018	4,666	244	ביתר עילית
0.5447	54.0	49.0	-2.3	6,259	6,404	2,327	בני ברק
0.4095	58.8	53.2	7.2	4,905	4,575	148	בני עיי"ש
0.5193	40.5	41.0	9.9	8,450	7,686	602	בנימינה-גבעת עדה
0.4256	57.8	60.0	5.9	4,581	4,327	199	בסמ"ה
0.4073	51.3	42.6	1.2	5,216	5,156	150	בסמת טבעון
0.4791	42.8	43.1	13.2	7,215	6,372	250	בת חפר
0.4644	51.3	46.7	2.5	5,738	5,598	4,766	בת ים
0.4152	53.5	47.2	0.5	4,974	4,950	482	ג'דידה-מכר
0.3827	73.4	60.3	-10.6	3,452	3,863	128	ג'ולס
0.4477	54.4	55.0	5.5	4,793	4,544	298	גלג'וליה
0.5119	57.1	56.2	1.2	5,526	5,459	140	ג'סר א-זרקא
0.5129	54.3	50.6	9.3	6,320	5,780	188	ג'ש (גוש חלב)
0.4173	51.9	59.4	9.6	4,874	4,446	104	גבע בנימין
0.4735	49.5	38.8	5.7	6,592	6,238	91	גבעת אבני
0.4673	39.9	39.6	9.1	7,537	6,908	401	גבעת זאב
0.5378	36.1	30.9	-1.7	10,138	10,317	735	גבעת שמואל
0.5464	38.4	32.8	2.0	9,587	9,400	2,480	גבעתיים
0.5042	40.6	40.0	9.2	8,012	7,340	599	גדרה
0.4812	38.6	37.7	6.6	7,946	7,452	673	גן יבנה
0.4861	35.7	33.0	0.7	8,655	8,591	112	גן נר
0.5102	38.1	33.4	-1.0	9,057	9,152	549	גני תקוה
0.4451	57.2	54.0	-0.4	4,558	4,574	959	דאלית אל כרמל
0.4405	52.5	45.5	0.8	5,303	5,261	377	דבוריה
0.4111	48.5	46.0	1.8	5,060	4,971	227	דייר חנא
0.4580	52.2	49.8	1.1	5,596	5,537	550	דימונה
0.5276	37.0	37.0	4.3	9,537	9,148	2,239	הוד השרון
0.5397	31.9	28.5	13.6	12,079	10,637	144	הר אדר

לוח 18 (המשך)

מדד אי- השוויון 2007 (ג'יני)	אחוז העצמאים המשתכרים עד מחצית		ממוצע לשנה (ש"ח)			מספר העצמאים (2007)	היישובים לפי סדר א'-ב'
	2007	2006	אחוז השינוי	2007	2006		
0.5511	39.1	35.8	0.8	9,760	9,686	4,456	הרצליה
0.5458	42.0	42.7	17.0	9,246	7,902	854	זכרון יעקב
0.3903	51.6	47.4	-2.9	4,865	5,012	281	זמר
0.4297	46.5	39.3	-13.5	5,445	6,296	86	זרזיר
0.4863	45.0	44.1	9.1	6,827	6,259	2,412	חדרה
0.4887	42.8	40.4	3.7	7,146	6,891	7,676	חולון
0.5250	58.8	48.3	1.5	5,218	5,140	85	חורה
0.5041	69.4	67.7	-2.0	4,239	4,325	186	חורפיש
0.5248	48.1	40.4	-6.0	7,655	8,145	8,356	חיפה
0.4196	50.2	50.9	4.9	5,217	4,972	227	חצור הגלילית
0.5883	40.6	44.2	13.7	10,512	9,248	69	חשמונאים
0.4794	56.2	50.2	-6.5	5,039	5,388	1,378	טבריה
0.4895	42.5	39.3	1.4	6,960	6,864	87	טובא-זנגריה
0.4367	28.4	27.3	14.7	8,548	7,450	464	טורעאן
0.4627	56.0	56.8	11.8	4,923	4,402	1,200	טייבה
0.4250	52.2	52.7	10.5	4,925	4,459	1,049	טירה
0.4684	52.4	47.2	-1.5	5,613	5,696	460	טירת כרמל
0.3438	30.8	35.3	20.6	7,871	6,527	26	טלמון
0.4330	47.8	47.1	3.8	5,529	5,328	686	טמרה
0.4854	64.1	61.6	-2.3	4,144	4,240	131	יאנוח-ג'ת
0.5316	58.5	47.2	-10.1	5,937	6,605	147	יבנאל
0.4997	41.9	40.4	7.6	7,857	7,305	1,168	יבנה
0.5129	55.0	55.1	-5.1	5,345	5,629	60	יד בנימין
0.5238	39.1	37.5	4.3	8,798	8,436	1,180	יהוד
0.4418	44.9	41.5	-4.5	6,022	6,302	483	יפיע
0.5023	42.4	42.4	9.2	7,454	6,824	467	יקנעם עילית
0.5308	43.2	41.4	7.9	7,949	7,365	118	ירוחם
0.5721	55.5	52.7	1.2	6,510	6,436	19,012	ירושלים
0.4505	59.1	56.2	0.1	4,393	4,389	430	ירכא
0.3710	52.1	50.7	9.9	4,748	4,319	217	כאבול
0.3958	59.7	53.6	10.6	4,552	4,116	77	כאוכב אבו אל-היג'א
0.5093	32.4	33.8	8.7	10,725	9,866	519	כוכב יאיר

לוח 18 (המשך)

מדד אי- השוויון 2007 (ג'יני)	אחוז העצמאים המשתכרים עד מחצית		ממוצע לשנה (ש"ח)			מספר העצמאים (2007)	היישובים לפי סדר א'-ב'
	2007	2006	אחוז השינוי	2007	2006		
0.5593	55.6	50.0	-3.4	6,456	6,684	54	כוכב יעקב
0.5024	57.6	59.1	6.4	4,837	4,545	92	כסיפה
0.5480	74.4	70.9	-3.3	3,819	3,950	172	כסרא-סמיע
0.5216	50.0	44.4	14.5	7,019	6,131	58	כעביה-טבאש-חג'אג'רה
0.5395	39.4	33.7	1.1	9,508	9,406	99	כפר אדומים
0.4363	46.6	43.1	11.7	5,746	5,143	103	כפר ברא
0.4597	29.0	34.0	23.9	9,356	7,553	107	כפר האורנים
0.5370	45.9	40.4	-5.9	7,805	8,293	220	כפר ורדים
0.5141	49.5	45.2	17.2	6,402	5,462	107	כפר חב"ד
0.4372	56.3	51.6	-1.6	4,868	4,948	469	כפר יאסיף
0.4583	41.4	40.1	8.3	6,936	6,401	652	כפר יונה
0.4035	57.4	47.5	-8.9	4,595	5,045	94	כפר כמא
0.4786	46.3	41.4	-6.5	6,202	6,633	520	כפר כנא
0.4932	48.7	45.7	1.3	6,420	6,340	376	כפר מנדא
0.3910	49.2	50.0	-5.2	4,766	5,026	59	כפר מצר
0.5226	39.4	35.7	1.9	8,904	8,739	3,533	כפר סבא
0.4456	64.1	67.4	13.9	4,093	3,593	555	כפר קאסם
0.4523	51.7	51.8	7.4	5,173	4,814	524	כפר קרע
0.5681	47.7	37.7	0.9	8,626	8,547	151	כפר תבור
0.5044	51.0	45.6	0.1	6,429	6,420	1,114	כרמיאל
0.4893	25.2	21.8	4.7	12,136	11,589	139	להבים
0.4819	52.4	51.4	7.0	5,668	5,299	1,559	לוד
0.4374	23.3	34.0	15.7	9,590	8,292	103	לפיד
0.4603	53.3	54.1	12.5	5,445	4,842	107	לקיה
0.5366	33.6	30.4	2.2	10,567	10,338	926	מבשרת ציון
0.4241	42.3	41.4	5.5	5,895	5,587	782	מג'ד אל-כרום
0.3879	57.2	45.4	-9.2	4,204	4,631	544	מג'דל שמס
0.4496	55.1	53.4	5.2	4,718	4,485	534	מגאר
0.4769	53.9	50.3	-2.9	5,379	5,537	512	מגדל העמק
0.4763	71.6	69.2	6.5	3,710	3,484	429	מודיעין עילית
0.5078	39.2	39.2	8.7	8,644	7,950	2,344	מודיעין-מכבים-רעות
0.4584	58.8	58.7	-17.3	4,610	5,571	80	מוקיבלה

לוח 18 (המשך)

ממד אי- השוויון 2007 (ג'יני)	אחוז העצמאים המשתכרים עד מחצית		ממוצע לשנה (ש"ח)			מספר העצמאים (2007)	היישובים לפי סדר א'-ב'
	2007	2006	אחוז השינוי	2007	2006		
0.5006	38.8	35.6	5.6	9,267	8,774	371	מזכרת בתיה
0.5238	53.4	53.8	11.6	6,277	5,623	133	מזרעה
0.5364	42.2	38.9	8.7	9,337	8,586	192	מיתר
0.4443	66.5	52.6	-8.9	3,782	4,151	158	מסעדה
0.5166	53.0	46.2	-0.5	6,203	6,231	151	מעיליא
0.4963	42.3	41.7	7.2	7,233	6,744	906	מעלה אדומים
0.5251	51.6	50.6	9.7	6,290	5,736	339	מעלה עירון
0.5082	49.6	49.0	-0.6	6,426	6,464	538	מעלות-תרשיחא
0.4973	60.2	59.6	20.4	4,896	4,065	93	מצפה רמון
0.5298	39.2	28.9	-2.9	9,070	9,345	51	מרכז שפירא
0.4134	35.5	38.9	2.2	6,637	6,493	203	משהד
0.4690	33.6	32.2	12.8	8,413	7,458	152	מתן
0.5432	45.2	39.5	-1.0	8,063	8,140	1,605	נהריה
0.6608	51.2	42.5	4.6	13,087	12,513	41	נוף איילון
0.5485	28.4	33.6	12.1	14,062	12,550	109	נופית
0.6269	48.1	37.8	-3.4	10,212	10,574	77	נורדיה
0.5988	42.6	31.4	-20.2	11,095	13,904	61	נחלים
0.4657	66.9	62.6	-2.2	4,247	4,341	272	נחף
0.5844	74.7	68.9	1.2	4,396	4,344	91	ניצן ב'
0.5134	37.0	35.6	14.6	9,165	7,995	1,258	נס ציונה
0.4894	44.5	40.6	-0.8	6,757	6,814	2,571	נצרת
0.5121	48.6	46.3	4.2	6,725	6,457	986	נצרת עילית
0.4774	47.3	43.2	4.4	6,480	6,208	584	נשר
0.4691	51.0	45.5	2.4	5,822	5,685	514	נתיבות
0.5022	46.0	43.4	3.0	6,805	6,610	5,962	נתניה
0.4121	65.5	72.1	19.5	3,679	3,079	55	סאג'ור
0.6199	35.7	33.5	-0.4	16,341	16,399	182	סביון
0.4237	47.6	47.7	-3.1	5,907	6,099	63	סולם
0.4226	47.4	40.1	-6.5	5,453	5,835	760	סח'נין
0.5352	62.5	50.0	-0.1	6,585	6,592	32	סלמה
0.5320	48.1	41.7	-0.9	6,943	7,003	52	ע'ג'ר
0.3836	45.7	47.5	-8.7	5,033	5,513	46	עוזייר

לוח 18 (המשך)

מדד אי- השוויון 2007 (גיני)	אחוז העצמאים המשתכרים עד מחצית		ממוצע לשנה (ש"ח)			מספר העצמאים (2007)	היישובים לפי סדר א'-ב'
	2007	2006	אחוז השינוי	2007	2006		
0.5521	31.9	27.0	1.1	12,432	12,297	248	עומר
0.4444	59.1	54.9	-8.9	4,623	5,075	176	עיילבון
0.4698	32.8	33.0	7.0	8,406	7,854	116	עילוט
0.4251	40.1	37.3	-3.8	6,395	6,649	222	עין מאהל
0.4925	74.2	73.1	-22.3	2,628	3,385	31	עין נקובא
0.4909	50.7	46.5	-0.6	6,082	6,118	1,196	עכו
0.4605	54.3	53.6	3.3	4,957	4,801	35	עלי
0.3659	76.2	69.0	-0.2	3,554	3,560	42	עמנואל
0.4976	52.0	47.5	-2.8	5,967	6,137	1,049	עפולה
0.4886	35.2	37.0	8.0	8,525	7,895	54	עפרה
0.4719	55.7	53.5	-0.3	5,306	5,321	652	עראבה
0.4721	43.6	40.9	3.0	6,269	6,087	527	ערד
0.4690	56.8	58.9	5.0	4,707	4,483	444	ערערה
0.5081	45.2	45.2	10.4	7,090	6,421	73	ערערה-בנגב
0.5683	48.9	43.0	14.5	7,764	6,779	174	עתלית
0.4566	52.2	54.0	11.6	5,393	4,832	316	פזרידיס
0.5282	56.2	50.7	-1.3	6,093	6,175	153	פסוטה
0.4472	65.6	66.5	10.2	4,274	3,878	227	פקיעין (בוקייעה)
0.4955	46.9	46.4	7.9	6,595	6,110	1,329	פרדס חנה-כרכור
0.4640	33.3	38.0	1.9	8,285	8,129	285	פרדסיה
0.5180	43.2	41.7	4.2	7,636	7,329	6,659	פתח תקוה
0.5154	33.9	28.8	8.5	10,755	9,917	186	צור הדסה
0.5271	48.5	45.5	-11.1	7,566	8,514	136	צור משה
0.4858	60.0	54.5	0.2	5,092	5,083	700	צפת
0.4316	46.8	44.6	-11.3	5,738	6,473	77	קדומים
0.4959	35.9	34.8	6.9	8,705	8,141	818	קדימה-צורן
0.5578	43.3	40.1	-0.9	10,527	10,626	240	קיסריה
0.4115	56.3	57.0	7.1	4,379	4,088	615	קלנסווה
0.4726	48.5	50.4	12.8	6,117	5,423	136	קציר-חריש
0.5473	59.3	53.2	-3.3	5,389	5,571	204	קצרין
0.5587	37.2	33.0	3.8	10,359	9,977	1,315	קרית אונו
0.4671	48.8	50.5	-5.2	5,544	5,850	123	קרית ארבע

לוח 18 (המשך)

ממד אי- השוויון 2007 (ג'יני)	אחוז העצמאים המשתכרים עד מחצית		ממוצע לשנה (ש"ח)			מספר העצמאים (2007)	היישובים לפי סדר א'-ב'
	2007	2006	אחוז השינוי	2007	2006		
0.5001	47.5	43.0	-1.0	6,815	6,881	1,542	קרית אתא
0.5093	49.3	42.9	-4.1	6,764	7,053	1,059	קרית ביאליק
0.4826	47.5	44.8	5.4	6,475	6,146	1,220	קרית גת
0.5479	46.6	41.2	-2.7	7,880	8,097	714	קרית טבעון
0.4433	53.4	48.6	-5.0	5,335	5,616	847	קרית ים
0.5899	48.6	55.4	41.6	8,505	6,004	70	קרית יערים
0.5268	46.5	39.7	2.9	7,429	7,221	1,066	קרית מוצקין
0.4439	40.4	37.6	6.7	6,732	6,307	497	קרית מלאכי
0.4706	46.6	39.3	-1.8	6,397	6,517	335	קרית עקרון
0.5288	52.7	44.7	-1.8	6,617	6,740	602	קרית שמונה
0.5058	45.9	44.9	1.7	7,108	6,990	181	קרני שומרון
0.4598	53.9	47.7	-2.5	5,198	5,334	332	ראמה
0.5186	41.1	44.0	12.0	8,008	7,151	1,433	ראש העין
0.4962	55.1	46.6	-7.8	5,477	5,938	178	ראש פינה
0.4980	38.7	37.5	6.7	8,321	7,801	8,690	ראשון לציון
0.4853	44.8	45.3	6.3	6,618	6,225	536	רהט
0.5152	42.5	40.8	3.2	7,838	7,594	3,375	רחובות
0.4795	45.9	47.5	0.8	6,175	6,126	351	ריינה
0.4872	66.0	59.0	-6.5	4,577	4,895	106	רכסים
0.4366	47.1	46.1	5.8	5,785	5,469	2,083	רמלה
0.5390	40.5	36.4	2.0	8,742	8,573	6,443	רמת גן
0.5646	37.1	34.8	2.7	10,791	10,511	2,317	רמת השרון
0.4906	43.5	42.5	-3.7	7,091	7,364	223	רמת ישי
0.5434	35.5	33.9	4.6	10,302	9,853	3,325	רעננה
0.3781	42.7	35.6	-6.0	5,845	6,220	131	שבלי - אום אל-גנם
0.4714	44.7	44.1	8.1	6,105	5,648	38	שגב-שלום
0.5161	45.9	48.5	14.9	7,322	6,374	453	שדרות
0.5122	30.5	30.3	10.3	11,507	10,435	765	שוהם
0.3346	49.2	45.5	-6.6	4,927	5,278	61	שייח' דנון
0.4712	58.8	42.9	-11.0	4,786	5,380	34	שילה
0.4974	47.8	45.9	4.3	6,860	6,578	178	שלומי
0.4677	33.7	40.8	3.7	9,739	9,393	86	שמשת

לוח 18 (המשך)

מדד אי- השוויון 2007 (גיני)	אחוז העצמאים המשתכרים עד מחצית		ממוצע לשנה (ש"ח)			מספר העצמאים (2007)	היישובים לפי סדר א'-ב'
	2007	2006	אחוז השינוי	2007	2006		
0.4451	59.5	64.2	5.4	4,354	4,132	131	שעב
0.4784	46.3	43.8	-1.9	6,903	7,033	203	שערי תקוה
0.4840	47.0	44.4	0.7	6,361	6,318	1,057	שפרעם
0.5569	40.5	37.1	3.4	9,327	9,021	22,541	תל אביב-יפו
0.5358	35.2	32.6	8.7	9,675	8,902	522	תל מונד
0.4260	37.3	42.2	6.7	6,983	6,543	110	תל שבע

לוח 19: הכנסה ממוצעת לחודש בשנה של העצמאים, אחוז העצמאים המשתכרים עד מחצית השכר הממוצע ומדד ג'יני, לפי מועצה אזורית - 2007, 2006

מדד אי-השוויון 2007 (ג'יני)	% העצמאים המשתכרים עד מחצית השכר הממוצע		ממוצע לשנה (ש"ח)			מספר העצמאים (2007)	מועצה אזורית
	2007	2006	אחוז השינוי	2007	2006		
0.5358	47.5	42.7	0.6	7,221	7,175	30,384	סך הכול
0.5346	65.9	63.0	6.6	4,157	3,901	41	אבו בסמה
0.4361	49.0	50.5	-1.4	5,360	5,437	104	אל-בטוף
0.5872	60.2	61.9	7.9	6,301	5,838	181	אלונה
0.5013	37.4	42.8	16.2	9,049	7,784	556	אשכול
0.5177	47.3	39.4	-7.7	6,753	7,313	1,439	באר טוביה
0.4309	40.7	43.2	-1.2	6,323	6,402	167	בוסתן-אל-מרג'
0.5685	53.5	42.2	-22.9	7,216	9,355	114	בני שמעון
0.5602	45.9	44.0	-2.7	8,078	8,299	314	בקעת בית שאן
0.5541	49.0	44.1	6.3	7,369	6,932	312	ברנר
0.5227	39.9	35.0	-0.7	8,392	8,449	263	גדרות
0.4798	45.6	43.4	7.0	6,441	6,017	776	גולן
0.5411	43.6	41.8	8.6	8,375	7,709	319	גוש עציון
0.5283	42.0	39.7	-0.2	7,747	7,763	1,056	גזר
0.5891	49.7	38.8	3.5	8,249	7,970	342	גן רווה
0.5276	41.1	34.1	1.3	8,470	8,358	1,437	דרום השרון
0.5152	51.5	44.6	-2.5	6,208	6,370	1,092	הגלבוע
0.4991	41.7	42.3	7.1	7,479	6,986	187	הגליל העליון
0.5060	54.5	44.8	-8.3	5,554	6,057	547	הגליל התחתון
0.5519	27.3	40.9	95.8	16,661	8,510	594	הערבה התיכונה
0.4815	44.2	43.6	7.2	6,798	6,340	95	הר חברון
0.6101	49.0	38.7	-6.0	8,984	9,558	261	זבולון
0.4846	57.8	34.3	-15.2	5,962	7,028	45	חבל אילות
0.5246	36.6	33.0	-1.6	8,539	8,677	131	חבל יבנה
0.5246	41.5	38.6	1.8	7,968	7,828	962	חבל מודיעין
0.5249	53.1	45.2	-1.8	6,027	6,135	593	חוף אשקלון
0.5483	48.9	45.3	3.5	7,688	7,431	1,146	חוף הכרמל
0.5576	40.4	34.6	0.9	9,596	9,507	604	חוף השרון
0.5064	51.8	53.2	6.6	6,014	5,640	168	יואב
0.5346	46.3	38.9	-6.9	7,505	8,061	1,401	לב השרון
0.5460	48.7	47.4	6.6	7,238	6,793	571	לכיש

לוח 19 (המשך)

מדד אי- השוויון 2007 (גיני)	% העצמאים המשתכרים עד מחצית השכר הממוצע		ממוצע לשנה (ש"ח)			מספר העצמאים (2007)	מועצה אזורית
	2007	2006	אחוז השינוי	2007	2006		
0.4869	55.2	42.7	-18.7	5,514	6,780	582	מבואות החרמון
0.5185	47.3	45.4	-12.6	6,552	7,497	237	מגידו
0.5029	65.5	51.9	6.0	4,786	4,514	29	מגילות
0.5280	53.3	46.0	-6.3	6,068	6,474	790	מטה אשר
0.5016	42.2	42.1	5.4	7,706	7,309	1,051	מטה בנימין
0.5475	51.5	43.6	-2.6	6,893	7,073	1,619	מטה יהודה
0.5016	53.6	49.7	-1.9	5,737	5,848	450	מנשה
0.4747	56.1	49.4	-8.8	5,058	5,548	1,049	מעלה יוסף
0.4824	61.5	49.9	-12.1	4,800	5,462	1,011	מרום הגליל
0.5081	52.8	46.2	-3.8	5,481	5,700	528	מרחבים
0.5212	43.2	42.9	2.4	7,953	7,763	701	משגב
0.5225	46.5	46.2	7.1	6,673	6,229	142	נחל שורק
0.5201	49.6	42.0	5.4	6,959	6,604	258	עמק הירדן
0.5254	45.5	41.2	1.3	7,393	7,302	2,129	עמק חפר
0.5362	51.4	43.8	-8.8	6,571	7,208	1,432	עמק זרעאל
0.5489	40.4	41.0	16.0	8,485	7,315	456	עמק לוד
0.5497	49.3	47.9	17.3	6,907	5,890	302	ערבות הירדן
0.4693	50.7	53.5	14.1	5,491	4,811	140	רמת נגב
0.5165	46.9	36.4	-6.2	6,859	7,312	343	שדות נגב
0.4811	46.9	47.2	2.4	6,476	6,321	680	שומרון
0.5256	56.1	40.7	-11.7	6,072	6,877	132	שער הנגב
0.5065	50.9	45.3	-4.6	5,910	6,197	389	שפיר
0.4987	26.7	29.5	58.6	12,068	7,609	116	תמר

לוח 20: הכנסה ממוצעת לחדש בשנה של העצמאים, אחוז העצמאים המשתכרים עד מחצית השכר הממוצע ומדד ג'יני, לפי מחוז ונפה - 2007, 2006

מדד אי-שוויון (ג'יני) 2007	% העצמאים המשתכרים עד מחצית השכר הממוצע		ממוצע לשנה (ש"ח)			מספר העצמאים (2007)	מחוז ונפה
	2007	2006	אחוז השינוי	2007	2006		
0.5315	46.1	43.1	3.0	7,396	7,182	246,970	סך הכול
0.5669	54.0	50.9	1.3	6,708	6,619	22,951	ירושלים
0.5669	54.0	50.9	1.3	6,708	6,619	22,951	ירושלים
0.4956	50.7	46.1	-1.3	6,032	6,114	39,538	הצפון
0.5086	54.8	47.5	-4.4	5,858	6,128	3,794	צפת
0.4931	54.8	48.6	-3.1	5,419	5,589	3,591	כנרת
0.4927	46.5	42.6	-0.9	6,544	6,601	13,235	זרעאל
0.4934	51.6	47.9	-0.5	5,912	5,943	16,885	עכו
0.4792	55.6	47.2	-3.2	5,098	5,267	2,033	גולן
0.5208	48.9	45.0	1.0	6,825	6,758	28,153	חיפה
0.5347	49.0	42.5	-3.7	7,096	7,371	15,965	חיפה
0.5000	48.7	48.2	8.4	6,469	5,968	12,188	חדרה
0.5187	42.2	40.4	4.7	7,926	7,567	67,120	המרכז
0.5108	45.8	43.6	4.0	6,977	6,706	16,169	השרון
0.5328	41.0	39.1	3.4	8,562	8,280	23,688	פתח תקוה
0.5049	42.7	42.0	7.1	7,508	7,013	9,348	רמלה
0.5068	40.3	38.5	6.3	8,160	7,678	17,915	רחובות
0.5428	41.9	38.3	2.5	8,605	8,399	56,371	תל אביב
0.5428	41.9	38.3	2.5	8,605	8,399	56,371	תל אביב
0.5130	48.2	46.1	6.8	6,762	6,334	26,040	הדרום
0.5021	50.3	47.6	4.0	6,333	6,092	13,649	אשקלון
0.5219	46.0	44.5	9.8	7,235	6,588	12,391	באר שבע
0.5124	45.9	44.7	5.8	7,170	6,778	6,792	יהודה ושומרון

לוח 21: קבוצת ההכנסה של העובדים העצמאים לפי צורת יישוב - 2007

קבוצת הכנסה (אחוזים)									סך הכול (מספרים)	צורת היישוב
יותר מ-4 פעמים השכר הממוצע	עד 4 פעמים השכר הממוצע	עד 3 פעמים השכר הממוצע	עד פעמיים השכר הממוצע	עד השכר הממוצע	עד 75% מהשכר הממוצע	עד מחצית השכר הממוצע	עד שכר מינימום	סך הכול		
2.5	2.1	5.1	17.5	10.2	16.5	4.3	41.8	100.0	246,970	סך הכול
2.6	2.1	5.1	17.5	10.3	16.7	4.4	41.5	100.0	219,110	יישובים עירוניים - סך הכול
3.3	2.3	5.5	17.2	9.7	15.3	4.2	42.4	100.0	63,564	יותר מ-200,000
2.4	1.8	4.1	13.7	8.3	14.1	4.1	51.4	100.0	19,012	ירושלים
4.7	2.9	6.7	19.2	10.4	15.6	4.1	36.3	100.0	22,541	תל אביב-יפו
3.2	2.3	5.6	16.5	8.7	15.6	4.0	44.1	100.0	8,356	חיפה
1.3	1.4	4.2	15.0	9.4	16.2	4.9	47.6	100.0	4,965	אשדוד
2.8	2.6	6.3	21.3	12.3	16.1	4.5	34.1	100.0	8,690	ראשון לציון
2.7	2.3	5.3	18.3	10.4	16.8	4.4	39.8	100.0	126,505	יהודיים - סך הכול
2.2	1.9	4.6	17.5	10.5	17.7	4.6	41.1	100.0	44,201	199,000-100,000
3.3	2.7	6.2	19.0	10.4	16.4	4.1	37.7	100.0	22,514	99,999-50,000
2.6	2.1	5.1	18.0	10.3	16.6	4.4	40.8	100.0	37,605	49,999-20,000
2.8	3.0	6.1	20.3	10.6	16.2	4.0	37.0	100.0	11,909	19,999-10,000
3.3	2.7	6.6	19.2	10.2	15.5	4.1	38.3	100.0	10,276	9,999-2,000
0.7	0.9	2.8	14.3	10.9	18.9	4.7	46.8	100.0	29,041	יישובים עירוניים לא יהודיים - סך הכול
1.2	1.8	5.1	18.0	11.5	17.9	4.1	40.4	100.0	2,571	99,999-50,000
0.6	0.6	2.6	14.5	11.6	19.3	4.8	45.9	100.0	10,342	49,999-20,000
0.7	1.0	3.0	14.5	10.9	18.9	4.3	46.8	100.0	8,858	19,999-10,000
0.5	0.8	2.0	12.4	9.8	18.8	5.1	50.5	100.0	7,270	9,999-2,000
2.3	2.0	5.2	18.0	9.7	14.9	3.4	44.4	100.0	27,509	יישובים כפריים - סך הכול
2.3	1.9	4.9	17.6	9.6	14.4	3.1	46.3	100.0	19,950	מושבים
3.9	3.2	5.6	17.9	10.7	14.4	2.6	41.7	100.0	535	מושבים שיתופיים
1.2	2.5	5.9	18.8	11.1	16.6	4.3	39.5	100.0	1,683	קיבוצים
3.0		9.1	21.2	9.1	3.0	3.0	51.5	100.0	33	יישובים מוסדיים יהודיים
2.6	2.3	6.3	20.1	9.6	16.2	4.4	38.5	100.0	4,688	יישובים יהודיים קטנים
1.0	1.1	3.5	15.8	10.3	17.9	4.4	46.0	100.0	620	יישובים לא יהודיים קטנים
0.6	0.6	3.5	20.2	12.3	13.2	4.7	44.9	100.0	341	אוכלוסיה מחוץ ליישובים
							100.0	100.0	1	כתובת לא ידועה

לוח 21 (המשך)

קבוצת הכנסה (אחוזים)									סך הכול (מספרים)	צורת היישוב
יותר מ-4 פעמים השכר הממוצע	עד 4 פעמים השכר הממוצע	עד 3 פעמים השכר הממוצע	עד פעמיים השכר הממוצע	עד השכר הממוצע	עד 75% מהשכר הממוצע	עד מחצית השכר הממוצע	עד שכר מינימום	סך הכול		
2.5	2.1	5.1	17.5	10.2	16.5	4.3	41.8	100.0	246,970	סך הכול יישובים עירוניים - סך הכול
2.6	2.1	5.1	17.5	10.3	16.7	4.4	41.5	100.0	219,110	
3.3	2.3	5.5	17.2	9.7	15.3	4.2	42.4	100.0	63,564	יותר מ-200,000
2.4	1.8	4.1	13.7	8.3	14.1	4.1	51.4	100.0	19,012	ירושלים
4.7	2.9	6.7	19.2	10.4	15.6	4.1	36.3	100.0	22,541	תל אביב -יפו
3.2	2.3	5.6	16.5	8.7	15.6	4.0	44.1	100.0	8,356	חיפה
1.3	1.4	4.2	15.0	9.4	16.2	4.9	47.6	100.0	4,965	אשדוד
2.8	2.6	6.3	21.3	12.3	16.1	4.5	34.1	100.0	8,690	ראשון לציון
2.7	2.3	5.3	18.3	10.4	16.8	4.4	39.8	100.0	126,505	יישובים עירוניים יהודיים - סך הכול
2.2	1.9	4.6	17.5	10.5	17.7	4.6	41.1	100.0	44,201	100,000-199,999
1.3	1.4	3.4	17.0	8.3	17.9	4.9	45.8	100.0	3,215	אשקלון
1.5	1.8	3.8	16.4	9.7	15.9	4.0	46.9	100.0	3,778	באר שבע
2.1	1.2	3.6	13.7	9.5	15.9	4.8	49.2	100.0	2,327	בני ברק
0.8	0.9	3.0	15.3	10.7	17.9	6.0	45.3	100.0	4,766	בת ים
1.9	2.0	4.4	18.8	11.5	18.7	4.7	38.1	100.0	7,676	חולון
1.6	1.6	4.5	16.9	10.8	18.7	5.0	41.0	100.0	5,962	נתניה
2.6	2.1	5.0	18.3	10.8	17.9	4.0	39.2	100.0	6,659	פתח תקוה
3.1	1.8	5.5	19.1	10.6	17.3	4.2	38.3	100.0	3,375	רחובות
3.9	2.9	6.5	18.8	10.3	17.1	3.9	36.5	100.0	6,443	רמת גן
3.3	2.7	6.2	19.0	10.4	16.4	4.1	37.7	100.0	22,514	50,000-99,999
2.5	1.3	3.9	14.6	9.7	18.5	5.8	43.7	100.0	1,197	בית שמש
4.7	3.3	7.7	20.1	9.6	15.6	3.5	35.6	100.0	4,456	הרצליה
2.1	1.4	4.9	17.3	11.1	18.3	4.7	40.3	100.0	2,412	חדרה
3.6	3.3	7.4	20.3	10.2	15.9	4.2	35.2	100.0	3,533	כפר סבא
0.8	1.4	3.0	13.6	10.5	18.3	5.0	47.4	100.0	1,559	לוד
2.9	3.9	7.2	21.2	10.8	14.9	3.8	35.5	100.0	2,344	מודיעין-מכבים-רעות

לוח 21 (המשך)

קבוצת הכנסה (אחוזים)									סך הכול (מספרים)	צורת היישוב
יותר מ-4 פעמים השכר הממוצע	עד 4 פעמים השכר הממוצע	עד 3 פעמים השכר הממוצע	עד פעמיים השכר הממוצע	עד השכר הממוצע	עד 75% מהשכר הממוצע	עד מחצית השכר הממוצע	עד שכר מינימום	סך הכול		
2.9	2.5	5.8	20.7	8.8	14.2	3.4	41.8	100.0	1,605	נהריה
0.8	0.7	2.6	15.8	14.0	19.0	5.6	41.5	100.0	2,083	רמלה
5.3	4.1	8.1	21.2	10.0	15.8	3.3	32.1	100.0	3,325	רעננה
2.6	2.1	5.1	18.0	10.3	16.6	4.4	40.8	100.0	37,605	49,999-20,000
	1.1	4.9	18.2	10.0	15.2	3.8	46.9	100.0	369	אופקים
2.5	1.8	3.8	17.7	11.3	20.7	5.3	36.9	100.0	1,434	אור יהודה
1.7	1.4	4.1	18.9	12.4	19.5	5.6	36.3	100.0	2,057	אילת
	0.4	1.7	9.5	9.3	15.1	5.0	59.0	100.0	537	אלעד
0.8	0.8	2.9	10.2	7.0	18.0	5.7	54.5	100.0	244	ביתר עילית
4.7	3.4	7.5	20.2	10.6	15.2	4.3	34.1	100.0	2,480	גבעתיים
0.4	0.5	4.0	16.5	8.0	18.4	4.9	47.3	100.0	550	דימונה
5.0	3.6	7.1	21.8	10.9	14.5	3.6	33.5	100.0	2,239	הוד השרון
0.7	0.9	1.5	13.2	10.3	17.3	4.1	52.1	100.0	1,378	טבריה
2.5	2.9	5.3	20.2	11.1	16.1	3.6	38.3	100.0	1,168	יבנה
3.7	3.4	7.7	18.6	10.6	16.9	4.1	35.0	100.0	1,180	יהוד
1.3	2.3	4.1	16.2	9.6	15.4	4.8	46.1	100.0	1,114	כרמיאל
6.5	3.5	7.9	21.5	10.5	16.6	3.1	30.5	100.0	926	מבשרת ציון
0.4	1.2	3.1	17.0	8.4	16.0	4.5	49.4	100.0	512	מגדל העמק
0.5		1.2	7.5	4.9	14.5	6.5	65.0	100.0	429	מודיעין עילית
2.0	1.4	6.0	17.1	9.5	21.7	5.0	37.3	100.0	906	מעלה אדומים
1.5	0.9	3.7	16.4	12.3	15.6	5.6	44.1	100.0	538	מעלות-תרשיחא
4.0	3.0	7.6	23.1	9.6	15.7	3.9	33.1	100.0	1,258	נס ציונה
1.8	1.5	4.7	17.2	9.5	16.6	4.3	44.3	100.0	986	נצרת עילית
1.5	1.7	3.8	14.2	12.2	19.3	6.7	40.6	100.0	584	נשר
0.6	0.4	3.9	19.6	9.9	14.6	4.1	46.9	100.0	514	נתיבות
1.2	1.6	3.2	16.5	10.1	16.8	4.0	46.7	100.0	1,196	עכו

לוח 21 (המשך)

קבוצת הכנסה (אחוזים)									סך הכול (מספרים)	צורת היישוב
יותר מ-4 פעמים השכר הממוצע	עד 4 פעמים השכר הממוצע	עד 3 פעמים השכר הממוצע	עד פעמיים השכר הממוצע	עד השכר הממוצע	עד 75% מהשכר הממוצע	עד מחצית השכר הממוצע	עד שכר מינימום	סך הכול		
0.8	1.6	3.8	17.1	9.2	15.4	3.6	48.4	100.0	1,049	עפולה
0.9	0.9	3.0	16.7	14.0	20.7	2.3	41.4	100.0	527	ערד
1.7	1.7	4.3	15.7	12.3	17.5	3.8	43.0	100.0	1,329	פרדס חנה-כרכור
0.4	1.0	2.4	14.9	7.6	13.7	5.0	55.0	100.0	700	צפת
6.3	3.0	7.0	20.7	10.6	15.2	4.3	32.9	100.0	1,315	קרית אונו
1.7	1.5	5.1	18.7	9.5	16.0	3.9	43.6	100.0	1,542	קרית אתא
1.4	2.5	5.8	14.6	10.4	16.1	5.9	43.4	100.0	1,059	קרית ביאליק
1.4	1.3	4.1	16.7	11.3	17.7	5.8	41.6	100.0	1,220	קרית גת
0.2	0.8	3.2	12.8	11.6	18.1	5.8	47.6	100.0	847	קרית ים
2.3	2.4	5.7	16.2	9.2	17.5	4.2	42.3	100.0	1,066	קרית מוצקין
1.8	2.5	4.2	16.4	8.3	14.1	3.8	48.8	100.0	602	קרית שמונה
3.0	2.1	4.8	20.4	11.1	17.4	4.7	36.4	100.0	1,433	ראש העין
6.4	3.5	7.2	22.2	9.2	14.4	3.5	33.6	100.0	2,317	רמת השרון
2.8	3.0	6.1	20.3	10.6	16.2	4.0	37.0	100.0	11,909	19,999-10,000
0.2	0.4	3.3	13.4	11.8	19.7	4.6	46.5	100.0	456	אור עקיבא
1.6	2.6	7.5	22.7	12.6	14.4	4.5	34.0	100.0	506	אזור
1.0	0.7	3.6	15.0	11.6	18.2	2.2	47.7	100.0	413	אריאל
0.7	2.0	7.5	18.4	8.2	17.7	3.2	42.4	100.0	441	בית שאן
3.0	2.5	8.1	21.9	8.5	15.4	3.2	37.4	100.0	602	בנימינה-גבעת עדה
2.0	2.2	5.7	21.2	11.5	17.5	6.0	33.9	100.0	401	גבעת זאב
6.1	4.5	6.1	21.2	10.9	15.1	2.9	33.2	100.0	735	גבעת שמואל
2.0	3.0	7.2	19.2	10.5	17.5	5.0	35.6	100.0	599	גדרה
2.1	1.8	7.3	22.3	10.1	17.8	3.6	35.1	100.0	673	גן יבנה
3.8	4.0	6.2	20.9	14.0	12.9	3.3	34.8	100.0	549	גני תקוה
4.8	4.4	6.8	20.8	8.4	12.6	4.1	37.9	100.0	854	זכרון יעקב
0.9	1.5	1.5	12.6	9.1	22.0	6.1	46.3	100.0	460	טירת כרמל

לוח 21 (המשך)

קבוצת הכנסה (אחוזים)									סך הכול (מספרים)	צורת היישוב
יותר מ-4 פעמים השכר הממוצע	עד 4 פעמים השכר הממוצע	עד 3 פעמים השכר הממוצע	עד פעמיים השכר הממוצע	עד השכר הממוצע	עד 75% מהשכר הממוצע	עד מחצית השכר הממוצע	עד שכר מינימום	סך הכול		
2.1	3.4	4.9	17.3	12.0	17.8	4.1	38.3	100.0	467	יקנעם עילית
5.0	6.0	9.6	22.9	10.6	13.5	3.3	29.1	100.0	519	כוכב יאיר
1.1	1.8	4.0	22.7	10.7	18.3	4.6	36.8	100.0	652	כפר יונה
3.1	3.2	6.7	21.4	11.6	18.1	3.1	32.9	100.0	818	קדימה-צורן
3.2	2.7	4.3	20.3	9.1	13.7	3.9	42.7	100.0	714	קרית טבעון
1.0	1.2	4.2	22.3	12.5	18.3	4.4	36.0	100.0	497	קרית מלאכי
1.2	2.4	2.7	19.4	9.3	18.5	5.7	40.9	100.0	335	קרית עקרון
2.4	2.6	6.0	19.2	10.4	13.5	2.9	43.0	100.0	453	שדרות
6.1	6.1	9.3	23.1	11.2	13.6	4.4	26.0	100.0	765	שוהם
3.3	2.7	6.6	19.2	10.2	15.5	4.1	38.3	100.0	10,276	9,999-2,000
5.2	2.4	8.0	21.9	11.7	12.6	2.4	35.7	100.0	538	אבן יהודה
2.6	4.0	5.8	20.5	11.2	13.8	6.9	35.2	100.0	347	אורנית
3.2	7.9	9.5	9.5	15.9	15.9	6.3	31.7	100.0	63	אלון שבות
	3.3	4.1	20.7	9.9	24.8	2.5	34.7	100.0	121	אליכין
2.8	1.8	5.2	20.5	12.7	16.1	3.4	37.6	100.0	386	אלפי מנשה
3.1	4.2	7.3	21.9	14.6	12.5	2.1	34.4	100.0	96	אלקנה
8.4	3.0	8.4	23.6	5.9	14.8	3.4	32.5	100.0	237	אפרתה
0.9	3.4	6.8	18.0	13.6	14.9	5.9	36.5	100.0	323	באר יעקב
3.8	1.3	2.5	26.3	6.3	18.8	3.8	37.5	100.0	80	בית אל
1.3	3.8	4.5	19.2	14.1	21.2	3.2	32.7	100.0	156	בית אריה
1.6	2.6	4.8	24.4	13.1	18.6	4.2	30.8	100.0	312	בית דגן
		3.4	10.1	8.1	19.6	6.8	52.0	100.0	148	בני עיי"ש
1.2	2.4	3.6	25.6	10.4	14.0	3.2	39.6	100.0	250	בת חפר
	1.0	1.9	12.5	12.5	20.2	4.8	47.1	100.0	104	גבע בנימין
	2.2	7.7	18.7	6.6	15.4	7.7	41.8	100.0	91	גבעת אבני
1.8	2.7	8.9	22.3	10.7	17.9	2.7	33.0	100.0	112	גן נר

לוח 21 (המשך)

קבוצת הכנסה (אחוזים)									סך הכול (מספרים)	צורת היישוב
יותר מ-4 פעמים השכר הממוצע	עד 4 פעמים השכר הממוצע	עד 3 פעמים השכר הממוצע	עד פעמיים השכר הממוצע	עד השכר הממוצע	עד 75% מהשכר הממוצע	עד מחצית השכר הממוצע	עד שכר מינימום	סך הכול		
9.7	2.1	11.1	23.6	6.9	14.6	1.4	30.6	100.0	144	הר אדר
	0.4	2.2	18.5	12.3	16.3	3.5	46.7	100.0	227	חצור הגלילית
7.2	2.9	7.2	14.5	14.5	13.0	8.7	31.9	100.0	69	חשמונאים
		7.7	42.3	11.5	7.7		30.8	100.0	26	טלמון
2.0	0.7	2.7	15.0	6.1	15.0	3.4	55.1	100.0	147	יבנאל
1.7		1.7	16.7	16.7	8.3	3.3	51.7	100.0	60	יד בנימין
1.7	2.5	5.1	24.6	7.6	15.3	5.1	38.1	100.0	118	ירוחם
3.7		5.6	7.4	9.3	18.5	7.4	48.1	100.0	54	כוכב יעקב
5.1	2.0	9.1	20.2	10.1	14.1	7.1	32.3	100.0	99	כפר אדומים
2.8	3.7	7.5	27.1	13.1	16.8	4.7	24.3	100.0	107	כפר האורנים
2.7	4.1	6.8	13.6	8.2	18.6	4.5	41.4	100.0	220	כפר ורדים
0.9	1.9	1.9	20.6	6.5	18.7	3.7	45.8	100.0	107	כפר חב"ד
5.3	2.0	7.9	18.5	9.3	9.3	0.7	47.0	100.0	151	כפר תבור
5.8	9.4	7.9	25.9	10.8	15.1	2.2	23.0	100.0	139	להבים
1.9	4.9	11.7	24.3	11.7	22.3	1.0	22.3	100.0	103	לפיד
3.2	3.8	9.4	24.3	7.5	12.9	4.0	34.8	100.0	371	מזכרת בתיה
5.2	4.2	9.4	17.7	9.9	11.5	4.2	38.0	100.0	192	מיתר
	2.2	4.3	11.8	4.3	17.2	3.2	57.0	100.0	93	מצפה רמון
3.9	2.0	7.8	21.6	7.8	17.6	5.9	33.3	100.0	51	מרכז שפירא
2.6	2.0	7.9	22.4	13.2	18.4	8.6	25.0	100.0	152	מתן
12.2	7.3	2.4	9.8	9.8	7.3	7.3	43.9	100.0	41	נוף איילון
11.9	3.7	12.8	20.2	7.3	15.6	1.8	26.6	100.0	109	נופית
5.2	9.1	1.3	14.3	6.5	15.6	2.6	45.5	100.0	77	נורדיה
9.8		8.2	16.4	11.5	11.5		42.6	100.0	61	נחלים
1.1		4.4	6.6	4.4	8.8	3.3	71.4	100.0	91	ניצן ב'
15.4	4.4	6.6	20.9	6.0	11.0	4.9	30.8	100.0	182	סביון

לוח 21 (המשך)

קבוצת הכנסה (אחוזים)									סך הכול (מספרים)	צורת היישוב
יותר מ-4 פעמים השכר הממוצע	עד 4 פעמים השכר הממוצע	עד 3 פעמים השכר הממוצע	עד פעמיים השכר הממוצע	עד השכר הממוצע	עד 75% מהשכר הממוצע	עד מחצית השכר הממוצע	עד שכר מינימום	סך הכול		
7.7	3.6	11.7	25.8	8.1	11.3	1.6	30.2	100.0	248	עומר
		5.7	8.6	8.6	22.9	11.4	42.9	100.0	35	עלי
	2.4		2.4	19.0	7.1	69.0	100.0	42	עמנואל	
1.9	5.6	9.3	18.5	13.0	16.7	3.7	31.5	100.0	54	עפרה
2.9	3.4	4.6	12.1	10.3	17.8	4.6	44.3	100.0	174	עתלית
2.5	1.4	9.1	19.6	15.4	18.6	4.2	29.1	100.0	285	פרדסיה
5.9	4.3	9.1	22.6	9.7	14.5	4.3	29.6	100.0	186	צור הדסה
1.5	2.9	8.1	16.9	11.8	10.3	5.1	43.4	100.0	136	צור משה
1.3		2.6	10.4	13.0	26.0	6.5	40.3	100.0	77	קדומים
7.5	3.3	9.2	17.5	7.5	11.7	4.2	39.2	100.0	240	קיסריה
0.7	0.7	3.7	18.4	9.6	18.4	7.4	41.2	100.0	136	קציר-חריש
1.5		3.9	11.3	9.3	14.7	3.9	55.4	100.0	204	קצרין
	1.6	4.1	13.8	7.3	24.4	4.9	43.9	100.0	123	קרית ארבע
4.3	2.9	4.3	11.4	8.6	20.0	5.7	42.9	100.0	70	קרית יערים
1.7	3.9	3.9	17.7	11.0	16.0	4.4	41.4	100.0	181	קרני שומרון
0.6	2.2	2.8	14.6	10.1	14.6	3.4	51.7	100.0	178	ראש פינה
0.9		1.9	9.4	9.4	12.3	3.8	62.3	100.0	106	רכסים
1.8	0.9	8.5	17.0	11.2	17.0	3.6	39.9	100.0	223	רמת ישי
		5.9	8.8	8.8	17.6	2.9	55.9	100.0	34	שילה
1.1	2.8	6.7	18.5	9.0	14.0	3.4	44.4	100.0	178	שלומי
3.5	1.2	15.1	25.6	9.3	11.6	3.5	30.2	100.0	86	שמשת
1.5	1.5	6.4	17.2	7.4	19.7	3.4	42.9	100.0	203	שערי תקוה
3.4	3.4	8.4	22.0	12.1	15.3	3.6	31.6	100.0	522	תל מונד
0.7	0.9	2.8	14.3	10.9	18.9	4.7	46.8	100.0	29,041	ישובים עירוניים לא יהודיים - סך הכול
1.2	1.8	5.1	18.0	11.5	17.9	4.1	40.4	100.0	2,571	99,999-50,000
1.2	1.8	5.1	18.0	11.5	17.9	4.1	40.4	100.0	2,571	נצרת

לוח 21 (המשך)

קבוצת הכנסה (אחוזים)									סך הכול (מספרים)	צורת היישוב
יותר מ-4 פעמים השכר הממוצע	עד 4 פעמים השכר הממוצע	עד 3 פעמים השכר הממוצע	עד פעמיים השכר הממוצע	עד השכר הממוצע	עד 75% מהשכר הממוצע	עד מחצית השכר הממוצע	עד שכר מינימום	סך הכול		
0.6	0.6	2.6	14.5	11.6	19.3	4.8	45.9	100.0	10,342	49,999-20,000
0.5	0.8	2.6	14.9	10.5	18.2	6.4	46.2	100.0	1,322	אום אל-פחם
0.7	0.5	1.9	16.4	12.7	18.4	4.1	45.3	100.0	1,339	באקה-ג'ת
0.4	0.3	1.0	10.1	9.8	21.1	5.1	52.1	100.0	959	דאלית אל כרמל
0.5	0.4	2.5	13.1	7.9	19.6	4.5	51.5	100.0	1,200	טייבה
0.2	0.3	1.0	13.7	12.4	20.2	5.1	47.1	100.0	1,049	טירה
0.4	0.3	3.2	15.0	11.7	21.6	6.4	41.4	100.0	686	טמרה
0.9	0.8	3.2	15.3	12.8	24.7	4.3	38.0	100.0	782	מג'ד אל-כרום
0.7	0.4	1.8	15.1	15.8	18.8	5.0	42.4	100.0	760	סח'נין
0.3	0.9	3.5	13.5	9.4	16.7	3.2	52.5	100.0	652	עראבה
0.6	1.5	7.3	17.7	14.0	14.2	3.4	41.4	100.0	536	רהט
1.6	1.0	3.1	15.7	13.0	18.5	4.6	42.4	100.0	1,057	שפרעם
0.7	1.0	3.0	14.5	10.9	18.9	4.3	46.8	100.0	8,858	19,999-10,000
1.3	1.0	2.3	13.8	9.2	20.8	3.1	48.5	100.0	390	אבו סנאן
1.6	1.1	5.1	21.5	15.7	19.2	4.3	31.5	100.0	447	אכסאל
0.3	0.8	2.5	11.0	10.2	19.6	4.4	51.1	100.0	362	אעבלין
0.9		0.9	9.9	7.3	23.7	4.3	53.0	100.0	232	בית ג'ן
0.6	0.4	1.5	11.6	12.0	20.3	5.8	47.7	100.0	482	ג'דידה-מכר
1.4	1.4	3.6	11.4	5.7	19.3	5.7	51.4	100.0	140	ג'סר א-זרקא
1.2		7.1	8.2	8.2	16.5	4.7	54.1	100.0	85	חורה
1.7	2.8	7.5	26.1	15.1	18.3	3.2	25.2	100.0	464	טורעאן
0.4	0.6	4.1	18.4	11.6	19.9	4.3	40.6	100.0	483	יפיע
0.2	0.7	1.2	10.9	8.8	19.1	4.9	54.2	100.0	430	ירכא
	1.1	1.1	17.4	10.9	12.0	1.1	56.5	100.0	92	כסיפה
0.8	1.5	4.8	16.7	12.5	17.3	2.9	43.5	100.0	520	כפר כנא
1.1	2.1	5.3	12.2	10.6	19.9	5.6	43.1	100.0	376	כפר מנדא

לוח 21 (המשך)

קבוצת הכנסה (אחוזים)									סך הכול (מספרים)	צורת היישוב
יותר מ-4 פעמים השכר הממוצע	עד 4 פעמים השכר הממוצע	עד 3 פעמים השכר הממוצע	עד פעמיים השכר הממוצע	עד השכר הממוצע	עד 75% מהשכר הממוצע	עד מחצית השכר הממוצע	עד שכר מינימום	סך הכול		
0.2	0.7	0.5	9.9	8.1	16.4	4.3	59.8	100.0	555	כפר קאסם
0.2	0.6	3.4	14.1	12.2	17.7	4.6	47.1	100.0	524	כפר קרע
0.6	0.4	1.9	10.1	11.2	20.8	4.7	50.4	100.0	534	מגאר
1.5	1.5	5.0	17.7	8.8	13.9	2.9	48.7	100.0	339	מעלה עירון
0.4	0.7	1.5	9.9	7.0	13.6	4.4	62.5	100.0	272	נחף
0.9	1.4	2.7	22.5	17.6	14.9	2.3	37.8	100.0	222	עין מאהל
0.5	0.2	1.6	11.5	9.0	20.5	4.7	52.0	100.0	444	ערערה
	2.7	8.2	17.8	9.6	16.4	2.7	42.5	100.0	73	ערערה-בנגב
0.3	1.6	1.6	14.9	12.7	16.8	5.4	46.8	100.0	316	פורידיס
	0.2	1.3	10.1	9.8	22.4	5.7	50.6	100.0	615	קלנסווה
1.4	0.9	3.4	17.9	10.0	20.5	3.7	42.2	100.0	351	ריינה
	1.8	4.5	27.3	10.0	19.1	0.9	36.4	100.0	110	תל שבע
0.5	0.8	2.0	12.4	9.8	18.8	5.1	50.5	100.0	7,270	9,999-2,000
	2.4	3.1	16.5	8.7	12.6	7.9	48.8	100.0	127	אבו גוש
2.8		2.8	2.8	5.6	13.9	13.9	58.3	100.0	36	אבטין
	0.7	4.1	17.6	8.1	17.6	3.4	48.6	100.0	148	בועיינה-נוג'ידאת
0.4		1.3	4.6	9.2	9.7	5.0	69.7	100.0	238	בוקעאתא
	2.6	0.9	18.4	15.8	17.5	4.4	40.4	100.0	114	ביר אל-מכסור
	0.5	1.5	10.6	11.6	18.1	6.0	51.8	100.0	199	בסמ"ה
	0.7	2.0	15.3	10.7	20.0	8.0	43.3	100.0	150	בסמת טבעון
			6.3	3.9	16.4	5.5	68.0	100.0	128	ג'ולס
	0.3	3.0	11.1	8.7	22.5	4.4	50.0	100.0	298	גלג'וליה
1.1	2.1	3.7	18.6	8.0	12.2	5.3	48.9	100.0	188	ג'ש (גוש חלב)
0.8	0.8	1.6	13.0	11.7	19.6	6.1	46.4	100.0	377	דבוריה
0.4	0.9	1.3	11.5	11.5	26.0	4.8	43.6	100.0	227	דייר חנא
		1.8	15.3	8.9	22.4	5.3	46.3	100.0	281	זמר

לוח 21 (המשך)

קבוצת הכנסה (אחוזים)									סך הכול (מספרים)	צורת היישוב
יותר מ-4 פעמים השכר הממוצע	עד 4 פעמים השכר הממוצע	עד 3 פעמים השכר הממוצע	עד פעמיים השכר הממוצע	עד השכר הממוצע	עד 75% מהשכר הממוצע	עד מחצית השכר הממוצע	עד שכר מינימום	סך הכול		
		5.8	15.1	12.8	19.8	5.8	40.7	100.0	86	זרזיר
1.1	1.6	1.6	5.4	7.0	14.0	1.6	67.7	100.0	186	חורפיש
	3.4	10.3	9.2	12.6	21.8	2.3	40.2	100.0	87	טובא-זנגריה
0.8	0.8	0.8	6.1	6.1	21.4	6.9	57.3	100.0	131	יאנוח-ג'ת
		0.9	14.7	13.4	18.9	4.1	47.9	100.0	217	כאבול
		1.3	11.7	11.7	15.6	9.1	50.6	100.0	77	כאוכב אבו אל-היג'א
1.2		1.2	7.0	4.7	11.6	4.1	70.3	100.0	172	כסרא-סמיע
3.4	1.7	6.9	12.1	12.1	13.8	1.7	48.3	100.0	58	כעביה-טבאש-חג'אג'רה
1.0		1.9	18.4	13.6	18.4	2.9	43.7	100.0	103	כפר ברא
0.9	0.6	0.9	10.2	10.4	20.7	5.3	51.0	100.0	469	כפר יאסיף
		2.1	11.7	9.6	19.1	5.3	52.1	100.0	94	כפר כמא
			16.9	13.6	20.3	5.1	44.1	100.0	59	כפר מצר
0.9	0.9	1.9	15.9	11.2	15.9	5.6	47.7	100.0	107	לקיה
0.2	0.2	0.4	8.6	8.1	25.4	5.3	51.8	100.0	544	מג'דל שמש
		3.8	10.0	5.0	22.5	1.3	57.5	100.0	80	מוקייבלה
1.5	0.8	3.0	18.0	5.3	18.0	5.3	48.1	100.0	133	מזרעה
	1.3	0.6	5.7	8.2	17.7	4.4	62.0	100.0	158	מסעדה
1.3		6.0	17.2	7.9	14.6	6.0	47.0	100.0	151	מעיליא
	1.0	5.9	22.2	15.3	20.2	4.9	30.5	100.0	203	משהד
		1.8	7.3	1.8	23.6		65.5	100.0	55	סאג'ור
		1.6	22.2	11.1	17.5	12.7	34.9	100.0	63	סולם
	6.3	6.3	12.5	6.3	6.3		62.5	100.0	32	סלמה
3.8		1.9	17.3	11.5	17.3	5.8	42.3	100.0	52	עג'ר
			19.6	10.9	23.9	4.3	41.3	100.0	46	עוזייר
0.6		1.7	8.5	14.2	15.9	3.4	55.7	100.0	176	עיילבון
1.7	5.2	6.0	24.1	11.2	19.0	1.7	31.0	100.0	116	עילוט

לוח 21 (המשך)

קבוצת הכנסה (אחוזים)									סך הכול (מספרים)	צורת היישוב
יותר מ-4 פעמים השכר הממוצע	עד 4 פעמים השכר הממוצע	עד 3 פעמים השכר הממוצע	עד פעמיים השכר הממוצע	עד השכר הממוצע	עד 75% מהשכר הממוצע	עד מחצית השכר הממוצע	עד שכר מינימום	סך הכול		
			6.5		19.4		74.2	100.0	31	עין נקובא
2.6		2.0	13.7	10.5	15.0	5.9	50.3	100.0	153	פסוטה
	0.9	2.2	5.7	8.8	16.7	6.2	59.5	100.0	227	פקיעין (בוקייעה)
0.6	1.5		15.4	8.7	19.9	3.9	50.0	100.0	332	ראמה
		1.5	22.9	14.5	18.3	5.3	37.4	100.0	131	שבלי - אום אל-גנם
	2.6	2.6	15.8	21.1	13.2	2.6	42.1	100.0	38	שגב-שלום
			16.4	13.1	21.3	9.8	39.3	100.0	61	שייח' דנון
0.8	1.5	0.8	6.1	9.2	22.1	7.6	51.9	100.0	131	שעב
2.3	2.0	5.2	18.0	9.7	14.9	3.4	44.4	100.0	27,509	יישובים כפריים - סך הכול
2.3	1.9	4.9	17.6	9.6	14.4	3.1	46.3	100.0	19,950	מושבים
3.9	3.2	5.6	17.9	10.7	14.4	2.6	41.7	100.0	535	מושבים שיתופיים
1.2	2.5	5.9	18.8	11.1	16.6	4.3	39.5	100.0	1,683	קיבוצים
3.0		9.1	21.2	9.1	3.0	3.0	51.5	100.0	33	יישובים מוסדיים יהודיים
2.6	2.3	6.3	20.1	9.6	16.2	4.4	38.5	100.0	4,688	יישובים יהודיים קטנים
1.0	1.1	3.5	15.8	10.3	17.9	4.4	46.0	100.0	620	יישובים לא יהודיים קטנים
0.6	0.6	3.5	20.2	12.3	13.2	4.7	44.9	100.0	341	אוכלוסיה מחוץ ליישובים
							100.0	100.0	1	כתובת לא ידועה

לוח 22: משך העבודה של עובדים שכירים לפי צורת יישוב - 2007

משך העבודה (אחוזים)						ממוצע חודשי עבודה	מספר העובדים השכירים	צורת היישוב
12 חודשים	11-9 חודשים	8-6 חודשים	5-3 חודשים	2-1 חודשים	סך הכול			
62.6	12.7	9.6	8.9	6.3	100.0	9.9	2,837,062	סך הכול
62.3	12.8	9.6	8.9	6.3	100.0	9.9	2,602,179	יישובים עירוניים - סך הכול
63.0	12.6	9.5	8.7	6.3	100.0	9.9	697,955	יותר מ-200,000
60.1	12.9	9.8	9.7	7.4	100.0	9.7	200,488	ירושלים
62.6	13.4	9.8	8.4	5.8	100.0	10.0	194,558	תל אביב-יפו
65.4	11.3	8.9	8.1	6.2	100.0	10.0	111,680	חיפה
62.6	12.5	9.5	8.9	6.3	100.0	9.9	82,892	אשדוד
66.5	11.8	8.8	7.7	5.2	100.0	10.2	108,337	ראשון לציון
63.5	12.5	9.3	8.6	6.1	100.0	10.0	1,634,309	יהודיים - סך הכול
63.7	12.7	9.3	8.4	6.0	100.0	10.0	581,035	199,000-100,000
64.5	12.1	9.2	8.4	5.8	100.0	10.0	273,951	99,999-50,000
62.5	12.7	9.5	8.9	6.4	100.0	9.9	513,023	49,999-20,000
64.7	11.9	9.1	8.4	5.9	100.0	10.0	146,265	19,999-10,000
63.2	11.9	9.3	9.0	6.6	100.0	9.9	120,035	9,999-2,000
53.0	15.4	12.0	11.7	7.9	100.0	9.3	269,915	יישובים עירוניים לא יהודיים - סך הכול
55.2	16.1	11.4	10.6	6.7	100.0	9.6	21,076	99,999-50,000
52.8	15.4	12.1	11.7	7.9	100.0	9.3	90,610	49,999-20,000
52.7	15.8	12.0	11.7	7.7	100.0	9.4	87,836	19,999-10,000
53.0	14.8	12.1	11.9	8.3	100.0	9.3	70,393	9,999-2,000
66.5	11.3	8.5	8.0	5.7	100.0	10.1	226,887	יישובים כפריים - סך הכול
62.8	12.6	9.6	8.8	6.2	100.0	9.9	95,178	מושבים
66.7	10.8	8.6	8.4	5.5	100.0	10.1	7,700	מושבים שיתופיים
77.1	8.4	5.9	5.1	3.5	100.0	10.8	66,725	קיבוצים
64.0	10.2	10.0	9.0	6.8	100.0	9.9	1,154	יישובים מוסדיים יהודיים
61.2	12.0	9.6	9.8	7.4	100.0	9.7	47,939	יישובים יהודיים קטנים
56.1	15.3	11.1	10.7	6.8	100.0	9.6	8,191	יישובים לא יהודיים קטנים
44.7	16.6	14.3	14.7	9.7	100.0	8.8	7,682	אוכלוסיה מחוץ ליישובים
34.0	12.8	6.4	23.4	23.4	100.0	7.0	47	כתובת לא ידועה

לוח 22 (המשך)

משך העבודה (אחוזים)						ממוצע חודשי עבודה	מספר העובדים השכירים	היישובים לפי צורת היישוב
12 חודשים	11-9 חודשים	8-6 חודשים	5-3 חודשים	2-1 חודשים	סך הכול			
62.6	12.7	9.6	8.9	6.3	100.0	9.9	2,837,062	סך הכול
62.3	12.8	9.6	8.9	6.3	100.0	9.9	2,602,179	יישובים עירוניים - סך הכול
63.0	12.6	9.5	8.7	6.3	100.0	9.9	697,955	יותר מ-200,000
60.1	12.9	9.8	9.7	7.4	100.0	9.7	200,488	ירושלים
62.6	13.4	9.8	8.4	5.8	100.0	10.0	194,558	תל אביב -יפו
65.4	11.3	8.9	8.1	6.2	100.0	10.0	111,680	חיפה
62.6	12.5	9.5	8.9	6.3	100.0	9.9	82,892	אשדוד
66.5	11.8	8.8	7.7	5.2	100.0	10.2	108,337	ראשון לציון
63.5	12.5	9.3	8.6	6.1	100.0	10.0	1,634,309	יהודיים - סך הכול
63.7	12.7	9.3	8.4	6.0	100.0	10.0	581,035	199,999-100,000
59.3	13.5	10.3	9.7	7.2	100.0	9.7	46,664	אשקלון
61.5	12.7	9.8	9.2	6.8	100.0	9.8	80,174	באר שבע
58.1	14.9	9.9	9.4	7.8	100.0	9.7	35,547	בני ברק
63.0	12.8	9.6	8.7	5.9	100.0	10.0	61,108	בת ים
65.7	12.1	8.6	8.0	5.5	100.0	10.1	78,933	חולון
62.1	13.2	9.8	8.8	6.1	100.0	9.9	77,740	נתניה
66.8	12.1	8.6	7.4	5.1	100.0	10.2	90,668	פתח תקוה
65.4	11.9	8.9	8.1	5.6	100.0	10.1	49,209	רחובות
66.8	11.9	8.6	7.5	5.1	100.0	10.2	60,992	רמת גן
64.5	12.1	9.2	8.4	5.8	100.0	10.0	273,951	99,999-50,000
58.3	13.7	10.3	10.3	7.4	100.0	9.6	19,257	בית שמש
66.5	11.8	8.8	7.8	5.1	100.0	10.2	39,511	הרצליה
63.2	12.7	9.7	8.4	6.1	100.0	10.0	37,194	חדרה
66.7	11.5	8.7	8.0	5.1	100.0	10.2	39,913	כפר סבא
61.4	12.8	10.2	9.0	6.7	100.0	9.8	28,015	לוד
68.9	11.2	7.9	7.5	4.4	100.0	10.3	28,750	מודיעין-מכבים-רעות
66.1	11.1	8.7	8.2	5.9	100.0	10.1	23,691	נהריה

לוח 22 (המשך)

משך העבודה (אחוזים)						ממוצע חודשי עבודה	מספר העובדים השכירים	היישובים לפי צורת היישוב
12 חודשים	11-9 חודשים	8-6 חודשים	5-3 חודשים	2-1 חודשים	סך הכול			
60.0	13.8	10.0	9.7	6.5	100.0	9.8	26,167	רמלה
65.7	11.4	8.9	8.1	5.9	100.0	10.1	31,453	רעננה
62.5	12.7	9.5	8.9	6.4	100.0	9.9	513,023	49,999-20,000
55.9	14.0	10.7	10.7	8.8	100.0	9.4	8,542	אופקים
63.5	12.9	9.4	8.7	5.5	100.0	10.0	14,332	אור יהודה
52.6	17.3	12.3	10.6	7.2	100.0	9.5	25,866	אילת
51.6	16.9	12.4	10.9	8.2	100.0	9.3	7,679	אלעד
46.9	19.5	12.3	12.2	9.0	100.0	9.1	5,531	ביתר עילית
68.6	11.4	8.0	7.1	4.8	100.0	10.3	22,939	גבעתיים
59.0	12.8	10.2	10.1	7.9	100.0	9.6	13,825	דימונה
67.9	11.5	8.3	7.6	4.7	100.0	10.3	21,026	הוד השרון
57.7	14.2	10.4	10.0	7.6	100.0	9.6	16,482	טבריה
63.3	12.2	9.3	9.1	6.1	100.0	9.9	15,177	יבנה
67.3	11.1	8.6	7.6	5.4	100.0	10.2	12,361	יהוד
65.1	11.1	9.3	8.4	6.1	100.0	10.0	21,546	כרמיאל
64.5	11.1	9.0	9.0	6.4	100.0	9.9	10,299	מבשרת ציון
61.2	12.3	9.9	9.5	7.1	100.0	9.8	10,479	מגדל העמק
45.0	21.7	11.6	12.3	9.4	100.0	9.0	6,658	מודיעין עילית
66.7	11.6	7.9	8.1	5.8	100.0	10.1	14,726	מעלה אדומים
63.4	11.9	9.5	8.7	6.5	100.0	9.9	9,353	מעלות-תרשיחא
67.7	11.5	8.4	7.9	4.5	100.0	10.2	15,928	נס ציונה
65.0	11.7	8.5	8.5	6.3	100.0	10.0	19,636	נצרת עילית
67.3	11.4	8.8	7.6	4.9	100.0	10.2	10,267	נשר
52.3	15.1	11.0	11.7	10.0	100.0	9.2	8,543	נתיבות
58.9	12.7	10.6	9.8	8.0	100.0	9.6	18,838	עכו
61.9	13.1	9.5	9.2	6.4	100.0	9.9	18,021	עפולה
62.1	12.7	10.1	9.3	5.8	100.0	9.9	10,719	ערד

לוח 22 (המשך)

משך העבודה (אחוזים)						ממוצע חודשי עבודה	מספר העובדים השכירים	היישובים לפי צורת היישוב
12 חודשים	11-9 חודשים	8-6 חודשים	5-3 חודשים	2-1 חודשים	סך הכול			
63.6	12.0	9.7	8.5	6.2	100.0	10.0	13,272	פרדס חנה-כרכור
55.7	13.5	10.4	10.9	9.4	100.0	9.3	9,008	צפת
68.5	11.8	7.9	6.9	5.0	100.0	10.3	13,279	קרית אונו
63.8	12.0	9.2	8.6	6.4	100.0	10.0	21,971	קרית אתא
65.9	10.7	9.0	8.4	6.1	100.0	10.0	17,204	קרית ביאליק
58.8	14.1	10.6	9.4	7.1	100.0	9.7	20,422	קרית גת
63.6	12.0	9.0	8.6	6.7	100.0	9.9	16,705	קרית ים
67.0	11.2	8.5	8.0	5.5	100.0	10.1	18,139	קרית מוצקין
60.7	13.0	10.3	9.4	6.6	100.0	9.8	10,664	קרית שמונה
64.6	12.3	9.2	8.1	5.8	100.0	10.0	16,536	ראש העין
67.4	11.2	8.5	7.5	5.4	100.0	10.2	17,050	רמת השרון
64.7	11.9	9.1	8.4	5.9	100.0	10.0	146,265	19,999-10,000
61.3	12.6	10.5	9.0	6.6	100.0	9.8	7,892	אור עקיבא
65.3	11.7	9.0	8.6	5.4	100.0	10.0	4,746	אזור
66.1	12.4	8.7	7.8	4.9	100.0	10.2	8,779	אריאל
59.3	13.7	10.2	9.5	7.3	100.0	9.7	7,572	בית שאן
65.6	11.9	9.7	7.9	4.9	100.0	10.1	4,778	בנימינה-גבעת עדה
64.8	11.3	9.1	9.0	5.7	100.0	10.0	4,691	גבעת זאב
67.2	11.3	8.6	7.3	5.5	100.0	10.2	8,716	גבעת שמואל
65.1	12.4	8.7	8.4	5.3	100.0	10.1	7,391	גדרה
66.2	11.0	8.4	8.8	5.6	100.0	10.1	7,355	גן יבנה
68.1	11.2	8.1	7.3	5.2	100.0	10.2	5,688	גני תקוה
66.4	10.8	8.9	7.6	6.3	100.0	10.1	6,977	זכרון יעקב
62.2	11.9	9.6	9.3	6.9	100.0	9.8	8,135	טירת כרמל
69.7	10.9	7.6	7.1	4.7	100.0	10.3	8,662	יקנעם עילית
67.2	9.6	8.2	8.1	6.9	100.0	10.0	4,580	כוכב יאיר
64.8	12.6	9.3	7.8	5.5	100.0	10.1	7,129	כפר יונה

לוח 22 (המשך)

משך העבודה (אחוזים)						ממוצע חודשי עבודה	מספר העובדים השכירים	היישובים לפי צורת היישוב
12 חודשים	11-9 חודשים	8-6 חודשים	5-3 חודשים	2-1 חודשים	סך הכול			
68.0	10.9	8.2	7.7	5.3	100.0	10.2	6,952	קדימה-צורן
65.2	10.9	9.1	8.9	5.8	100.0	10.0	6,343	קרית טבעון
53.8	15.0	11.3	11.1	8.9	100.0	9.3	8,294	קרית מלאכי
63.6	13.0	9.2	8.8	5.5	100.0	10.0	4,424	קרית עקרון
59.6	14.4	9.9	9.4	6.7	100.0	9.8	9,501	שדרות
72.2	9.2	7.2	6.9	4.6	100.0	10.4	7,660	שוהם
63.2	11.9	9.3	9.0	6.6	100.0	9.9	120,035	9,999-2,000
66.4	11.6	9.0	8.1	5.0	100.0	10.2	4,633	אבן יהודה
66.9	10.9	8.8	7.7	5.7	100.0	10.1	2,804	אורנית
60.7	11.4	9.9	10.6	7.3	100.0	9.7	1,103	אלון שבות
63.3	12.6	10.3	7.6	6.3	100.0	10.0	1,305	אליכין
66.3	12.9	8.4	7.5	4.9	100.0	10.2	3,255	אלפי מנשה
61.9	11.9	8.8	9.4	8.0	100.0	9.7	1,428	אלקנה
61.6	11.8	8.6	9.9	8.1	100.0	9.7	2,857	אפרתה
64.0	12.9	9.1	8.7	5.2	100.0	10.1	3,740	באר יעקב
55.5	13.4	9.5	11.4	10.3	100.0	9.3	1,788	בית אל
68.5	10.9	8.3	8.1	4.2	100.0	10.3	1,674	בית אריה
65.2	12.2	9.3	8.0	5.3	100.0	10.1	2,690	בית דגן
70.3	10.7	8.1	6.5	4.4	100.0	10.4	3,489	בני עי"ש
68.6	10.9	7.8	7.8	4.9	100.0	10.3	2,179	בת חפר
60.1	14.4	9.9	9.4	6.1	100.0	9.8	1,398	גבע בנימין
67.5	9.5	9.3	8.5	5.2	100.0	10.1	896	גבעת אבני
66.1	12.2	10.3	6.4	4.9	100.0	10.2	1,072	גן נר
69.2	10.9	7.7	7.4	4.8	100.0	10.3	1,356	הר אדר
57.2	14.8	11.4	9.6	7.0	100.0	9.6	3,571	חצור הגלילית
59.8	11.4	8.5	10.2	10.0	100.0	9.5	927	חשמונאים
60.4	14.3	9.2	9.5	6.6	100.0	9.8	707	טלמון

לוח 22 (המשך)

משך העבודה (אחוזים)						ממוצע חודשי עבודה	מספר העובדים השכירים	היישובים לפי צורת היישוב
12 חודשים	11-9 חודשים	8-6 חודשים	5-3 חודשים	2-1 חודשים	סך הכול			
56.3	13.5	11.1	11.0	8.1	100.0	9.4	939	יבנאל
51.0	14.7	12.7	13.3	8.3	100.0	9.2	675	יד בנימין
58.4	13.1	9.8	10.5	8.2	100.0	9.6	3,291	ירוחם
44.9	19.1	12.5	12.4	11.2	100.0	8.9	1,317	כוכב יעקב
61.9	9.9	11.7	9.5	7.0	100.0	9.7	1,037	כפר אדומים
72.9	10.1	6.8	7.1	3.1	100.0	10.6	779	כפר האורנים
66.1	10.2	9.0	9.4	5.2	100.0	10.1	2,483	כפר ורדים
53.3	12.3	11.5	11.0	11.9	100.0	9.1	1,232	כפר חב"ד
66.2	9.7	8.8	9.1	6.2	100.0	10.0	1,250	כפר תבור
70.1	8.6	7.5	7.9	5.9	100.0	10.2	2,657	להבים
72.5	9.9	6.6	6.8	4.1	100.0	10.5	920	לפיד
66.4	11.1	8.3	8.3	5.8	100.0	10.1	4,440	מזכרת בתיה
68.3	10.4	7.6	7.7	5.9	100.0	10.2	3,162	מיתר
57.9	12.8	10.5	11.3	7.5	100.0	9.5	1,768	מצפה רמון
62.6	9.4	9.2	10.1	8.8	100.0	9.6	754	מרכז שפירא
73.1	9.5	7.1	6.6	3.7	100.0	10.5	1,310	מתן
69.6	6.8	6.4	9.5	7.7	100.0	10.0	704	נוף איילון
71.8	9.4	6.7	6.7	5.4	100.0	10.4	1,175	נופית
66.3	10.2	10.7	7.2	5.6	100.0	10.1	822	נורדיה
62.2	10.8	12.6	8.3	6.2	100.0	9.8	436	נחלים
37.4	14.2	16.8	18.7	12.9	100.0	8.0	916	ניצן ב'
70.6	7.7	6.6	7.7	7.4	100.0	10.1	1,354	סביון
69.2	9.4	7.5	8.1	5.8	100.0	10.1	3,195	עומר
45.1	16.9	13.9	13.1	11.0	100.0	8.8	918	עלי
45.0	14.8	11.3	15.6	13.3	100.0	8.5	705	עמנואל
57.4	14.8	10.3	10.2	7.4	100.0	9.6	1,023	עפרה
64.2	11.0	9.0	9.3	6.4	100.0	9.9	2,139	עתלית

לוח 22 (המשך)

משך העבודה (אחוזים)						ממוצע חודשי עבודה	מספר העובדים השכירים	היישובים לפי צורת היישוב
12 חודשים	11-9 חודשים	8-6 חודשים	5-3 חודשים	2-1 חודשים	סך הכול			
62.9	12.0	9.5	9.6	6.0	100.0	9.9	2,853	פרדסיה
70.5	10.0	7.4	7.0	5.1	100.0	10.3	1,834	צור הדסה
69.4	13.1	7.6	5.9	4.0	100.0	10.5	1,033	צור משה
56.3	13.1	10.5	11.2	8.9	100.0	9.4	1,376	קדומים
65.2	9.3	8.4	9.9	7.2	100.0	9.9	1,596	קיסריה
62.8	12.0	10.5	9.4	5.4	100.0	9.9	1,415	קציר-חריש
56.9	14.6	10.9	9.9	7.6	100.0	9.6	3,177	קצרין
53.6	14.6	11.6	11.7	8.5	100.0	9.3	2,295	קרית ארבע
53.9	14.0	8.7	12.0	11.5	100.0	9.1	601	קרית יערים
59.1	12.0	10.6	9.9	8.4	100.0	9.6	2,815	קרני שומרון
59.8	13.6	9.5	9.5	7.7	100.0	9.7	1,096	ראש פינה
54.8	15.2	10.7	9.4	10.0	100.0	9.4	2,072	רכסים
66.5	11.1	9.1	7.8	5.5	100.0	10.1	2,929	רמת ישי
41.9	16.5	12.6	15.5	13.5	100.0	8.4	762	שילה
61.5	12.0	10.8	8.5	7.2	100.0	9.8	2,791	שלומי
72.2	10.6	7.1	6.1	4.0	100.0	10.6	886	שמשית
63.8	11.5	9.1	9.7	5.8	100.0	9.9	1,802	שערי תקוה
67.7	11.5	8.2	7.7	4.9	100.0	10.3	4,428	תל מונד
53.0	15.4	12.0	11.7	7.9	100.0	9.3	269,915	יישובים עירוניים לא יהודיים - סך הכול
55.2	16.1	11.4	10.6	6.7	100.0	9.6	21,076	99,999-50,000
55.2	16.1	11.4	10.6	6.7	100.0	9.6	21,076	נצרת
52.8	15.4	12.1	11.7	7.9	100.0	9.3	90,610	49,999-20,000
48.0	18.1	13.2	12.7	8.1	100.0	9.2	10,056	אום אל-פחם
54.9	15.5	11.9	10.8	6.9	100.0	9.5	9,667	באקה-ג'ת
57.6	12.2	10.9	11.4	8.0	100.0	9.5	8,137	דאלית אל כרמל
55.0	14.6	11.6	10.9	7.9	100.0	9.4	10,121	טייבה
57.4	14.0	11.0	10.4	7.2	100.0	9.6	6,496	טירה

לוח 22 (המשך)

משך העבודה (אחוזים)						ממוצע חודשי עבודה	מספר העובדים השכירים	היישובים לפי צורת היישוב
12 חודשים	11-9 חודשים	8-6 חודשים	5-3 חודשים	2-1 חודשים	סך הכול			
53.4	15.5	11.7	11.5	7.9	100.0	9.4	7,371	טמרה
52.6	16.1	11.9	11.6	7.8	100.0	9.4	8,266	מג'ד אל-כרום
48.7	15.5	13.1	13.4	9.4	100.0	9.0	7,032	סח'נין
51.1	16.4	13.0	11.8	7.6	100.0	9.3	5,124	עראבה
43.5	17.3	14.8	14.5	9.9	100.0	8.7	8,276	רהט
57.7	14.4	10.8	10.2	7.0	100.0	9.6	10,064	שפרעם
52.7	15.8	12.0	11.7	7.7	100.0	9.4	87,836	19,999-10,000
54.0	14.3	12.3	11.4	8.0	100.0	9.4	3,281	אבו סנאן
53.6	16.9	11.9	11.4	6.2	100.0	9.5	2,934	אכסאל
58.8	13.8	10.6	10.1	6.7	100.0	9.7	3,132	אעבלין
50.1	13.4	13.0	14.8	8.7	100.0	9.0	3,216	בית ג'ן
50.2	17.0	12.5	12.1	8.2	100.0	9.2	5,096	ג'דידה-מכר
58.6	17.0	10.3	8.9	5.3	100.0	9.9	4,252	ג'סר א-זרקא
53.1	14.7	12.2	11.8	8.3	100.0	9.3	1,732	חורה
58.5	14.7	10.4	9.9	6.5	100.0	9.7	2,877	טורעאן
55.9	17.3	11.0	9.8	5.9	100.0	9.7	4,521	יפיע
54.2	11.7	11.2	14.8	8.0	100.0	9.2	3,363	ירכא
48.9	16.3	12.4	13.1	9.2	100.0	9.0	2,033	כסיפה
50.6	18.1	12.5	11.5	7.3	100.0	9.3	4,420	כפר כנא
43.3	17.8	13.6	15.3	10.0	100.0	8.7	3,496	כפר מנדא
54.1	16.2	11.2	10.3	8.2	100.0	9.4	4,813	כפר קאסם
55.9	15.9	11.9	10.0	6.2	100.0	9.7	4,996	כפר קרע
52.0	13.8	11.2	13.2	9.7	100.0	9.1	4,817	מגאר
47.9	18.0	14.9	12.4	6.8	100.0	9.2	2,909	מעלה עירון
48.8	15.8	13.6	13.0	8.8	100.0	9.0	2,822	נחף
53.9	15.3	12.1	10.6	8.1	100.0	9.4	2,784	עין מאהל
54.3	16.6	11.7	10.8	6.6	100.0	9.6	4,702	ערערה

לוח 22 (המשך)

משך העבודה (אחוזים)						ממוצע חודשי עבודה	מספר העובדים השכירים	היישובים לפי צורת היישוב
12 חודשים	11-9 חודשים	8-6 חודשים	5-3 חודשים	2-1 חודשים	סך הכול			
48.5	13.5	12.3	14.6	11.1	100.0	8.8	1,734	ערערה-בנגב
53.4	16.6	13.3	10.4	6.3	100.0	9.5	3,449	פורידיס
55.0	14.9	11.2	11.7	7.1	100.0	9.5	4,673	קלנסווה
49.7	16.7	12.0	12.3	9.2	100.0	9.1	3,653	ריינה
45.7	16.4	13.4	13.7	10.7	100.0	8.8	2,131	תל שבע
53.0	14.8	12.1	11.9	8.3	100.0	9.3	70,393	9,999-2,000
57.9	14.1	9.6	10.0	8.4	100.0	9.6	1,712	אבו גוש
50.2	16.2	13.2	10.8	9.6	100.0	9.2	628	אבטין
44.7	19.2	14.8	12.7	8.5	100.0	9.0	2,016	בועיינה-נוג'ידאת
44.5	16.2	15.6	15.7	8.0	100.0	8.8	1,596	בוקעאתא
48.0	16.3	13.7	13.0	9.0	100.0	9.0	2,175	ביר אל-מכסור
50.3	16.4	12.2	13.7	7.5	100.0	9.2	2,041	בסמ"ה
57.4	12.9	12.1	10.6	7.0	100.0	9.5	2,016	בסמת טבעון
59.4	11.4	9.6	12.3	7.3	100.0	9.6	1,814	ג'ולס
49.3	15.0	13.1	13.6	9.1	100.0	9.0	2,065	ג'לג'וליה
59.1	13.4	11.6	9.1	6.7	100.0	9.7	1,083	ג'ש (גוש חלב)
55.2	15.0	11.1	9.7	9.1	100.0	9.4	2,289	דבוריה
48.6	16.7	14.3	12.3	8.1	100.0	9.1	2,531	דייר חנא
56.8	13.1	12.2	11.7	6.3	100.0	9.6	1,584	זמר
53.5	14.1	11.8	12.0	8.6	100.0	9.3	1,723	זרזיר
51.6	13.0	12.1	12.9	10.5	100.0	9.0	1,521	חורפיש
46.2	20.9	12.6	10.8	9.4	100.0	9.1	1,893	טובא-זנגריה
56.7	10.8	8.7	11.7	12.0	100.0	9.1	1,662	יאנוח-ג'ת
50.1	15.5	12.5	13.5	8.3	100.0	9.1	2,637	כאבול
56.0	14.5	13.1	11.0	5.4	100.0	9.6	1,018	כאוכב אבו אל-היג'א
59.2	11.2	9.0	12.1	8.5	100.0	9.5	2,064	כסרא-סמיע
50.8	16.1	14.5	11.2	7.3	100.0	9.3	1,363	כעביה-טבאש-חג'אג'רה

לוח 22 (המשך)

משך העבודה (אחוזים)						ממוצע חודשי עבודה	מספר העובדים השכירים	היישובים לפי צורת היישוב
12 חודשים	11-9 חודשים	8-6 חודשים	5-3 חודשים	2-1 חודשים	סך הכול			
54.3	16.3	11.7	10.0	7.7	100.0	9.5	728	כפר ברא
57.7	14.6	10.6	10.4	6.7	100.0	9.7	2,982	כפר יאסיף
60.6	13.1	10.5	8.1	7.7	100.0	9.8	1,075	כפר כמא
60.8	14.9	9.3	9.3	5.8	100.0	9.9	625	כפר מצר
48.6	14.6	14.2	13.7	8.9	100.0	9.0	1,828	לקיה
43.4	16.1	14.6	16.6	9.3	100.0	8.7	2,718	מגדל שמש
50.5	16.7	12.7	11.1	9.1	100.0	9.2	804	מוקייבלה
55.2	15.5	11.0	9.6	8.8	100.0	9.5	1,162	מזרעה
43.6	16.3	12.5	16.5	11.1	100.0	8.6	1,037	מסעדה
61.1	11.3	9.8	11.1	6.8	100.0	9.7	1,093	מעיליא
52.1	16.7	11.1	12.1	8.0	100.0	9.3	1,567	משהד
56.2	11.0	10.9	11.4	10.5	100.0	9.2	1,216	סאג'ור
55.5	15.5	10.9	10.1	8.0	100.0	9.5	735	סולם
44.7	17.3	15.9	13.3	8.8	100.0	8.9	660	סלמה
59.0	12.7	8.3	13.2	6.7	100.0	9.6	551	ע'ג'ר
41.1	16.6	15.4	13.7	13.1	100.0	8.5	525	עוזייר
56.7	14.3	10.5	11.4	7.1	100.0	9.5	1,623	עיילבון
49.8	17.5	13.2	11.4	8.1	100.0	9.3	1,401	עילוט
59.2	15.6	10.3	9.3	5.5	100.0	9.9	601	עין נקובא
58.6	15.0	10.4	9.5	6.5	100.0	9.8	1,114	פסוטה
59.7	11.2	11.0	10.6	7.5	100.0	9.6	1,680	פקיעין (בוקייעה)
56.9	13.4	11.8	10.3	7.6	100.0	9.5	2,432	ראמה
55.0	14.0	12.0	11.7	7.3	100.0	9.4	1,485	שבלי - אום אל-גנם
48.0	13.5	12.9	13.6	11.9	100.0	8.7	1,124	שגב-שלום
57.7	12.6	12.1	10.2	7.4	100.0	9.6	676	שייח' דנון
53.5	14.9	14.5	9.3	7.8	100.0	9.4	1,520	שעב

לוח 22 (המשך)

משך העבודה (אחוזים)						ממוצע חודשי עבודה	מספר העובדים השכירים	היישובים לפי צורת היישוב
12 חודשים	11-9 חודשים	8-6 חודשים	5-3 חודשים	2-1 חודשים	סך הכול			
66.5	11.3	8.5	8.0	5.7	100.0	10.1	226,887	יישובים כפריים - סך הכול
62.8	12.6	9.6	8.8	6.2	100.0	9.9	95,178	מושבים
66.7	10.8	8.6	8.4	5.5	100.0	10.1	7,700	מושבים שיתופיים
77.1	8.4	5.9	5.1	3.5	100.0	10.8	66,725	קיבוצים
64.0	10.2	10.0	9.0	6.8	100.0	9.9	1,154	יישובים מוסדיים יהודיים
61.2	12.0	9.6	9.8	7.4	100.0	9.7	47,939	יישובים יהודיים קטנים
56.1	15.3	11.1	10.7	6.8	100.0	9.6	8,191	יישובים לא יהודיים קטנים
44.7	16.6	14.3	14.7	9.7	100.0	8.8	7,682	אוכלוסיה מחוץ ליישובים
34.0	12.8	6.4	23.4	23.4	100.0	7.0	47	כתובת לא ידועה

לוח 23: משך העבודה של עובדים שכירים לפי יישוב - 2007

משך העבודה (אחוזים)						ממוצע חודשי עבודה	מספר העובדים השכירים	היישובים לפי סדר א'-ב'
12 חודשים	11-9 חודשים	8-6 חודשים	5-3 חודשים	2-1 חודשים	סך הכול			
62.6	12.7	9.6	8.9	6.3	100.0	9.9	2,837,062	סך הכול
57.9	14.1	9.6	10.0	8.4	100.0	9.6	1,712	אבו גוש
54.0	14.3	12.3	11.4	8.0	100.0	9.4	3,281	אבו סנאן
50.2	16.2	13.2	10.8	9.6	100.0	9.2	628	אבטין
66.4	11.6	9.0	8.1	5.0	100.0	10.2	4,633	אבן יהודה
48.0	18.1	13.2	12.7	8.1	100.0	9.2	10,056	אום אל-פחם
55.9	14.0	10.7	10.7	8.8	100.0	9.4	8,542	אופקים
63.5	12.9	9.4	8.7	5.5	100.0	10.0	14,332	אור יהודה
61.3	12.6	10.5	9.0	6.6	100.0	9.8	7,892	אור עקיבא
66.9	10.9	8.8	7.7	5.7	100.0	10.1	2,804	אורנית
65.3	11.7	9.0	8.6	5.4	100.0	10.0	4,746	אזור
52.6	17.3	12.3	10.6	7.2	100.0	9.5	25,866	אילת
53.6	16.9	11.9	11.4	6.2	100.0	9.5	2,934	אכסאל
60.7	11.4	9.9	10.6	7.3	100.0	9.7	1,103	אלון שבות
63.3	12.6	10.3	7.6	6.3	100.0	10.0	1,305	אליכין
51.6	16.9	12.4	10.9	8.2	100.0	9.3	7,679	אלעד
66.3	12.9	8.4	7.5	4.9	100.0	10.2	3,255	אלפי מנשה
61.9	11.9	8.8	9.4	8.0	100.0	9.7	1,428	אלקנה
58.8	13.8	10.6	10.1	6.7	100.0	9.7	3,132	אעבלין
61.6	11.8	8.6	9.9	8.1	100.0	9.7	2,857	אפרתה
66.1	12.4	8.7	7.8	4.9	100.0	10.2	8,779	אריאל
62.6	12.5	9.5	8.9	6.3	100.0	9.9	82,892	אשדוד
59.3	13.5	10.3	9.7	7.2	100.0	9.7	46,664	אשקלון
54.9	15.5	11.9	10.8	6.9	100.0	9.5	9,667	באקה-ג'ת
64.0	12.9	9.1	8.7	5.2	100.0	10.1	3,740	באר יעקב
61.5	12.7	9.8	9.2	6.8	100.0	9.8	80,174	באר שבע
44.7	19.2	14.8	12.7	8.5	100.0	9.0	2,016	בועינה-נוג'ידאת
44.5	16.2	15.6	15.7	8.0	100.0	8.8	1,596	בוקעאתא
48.0	16.3	13.7	13.0	9.0	100.0	9.0	2,175	ביר אל-מכסור
55.5	13.4	9.5	11.4	10.3	100.0	9.3	1,788	בית אל
68.5	10.9	8.3	8.1	4.2	100.0	10.3	1,674	בית אריה

לוח 23 (המשך)

משך העבודה (אחוזים)						ממוצע חודשי עבודה	מספר העובדים השכירים	היישובים לפי סדר א'-ב'
12 חודשים	11-9 חודשים	8-6 חודשים	5-3 חודשים	2-1 חודשים	סך הכול			
50.1	13.4	13.0	14.8	8.7	100.0	9.0	3,216	בית ג'ן
65.2	12.2	9.3	8.0	5.3	100.0	10.1	2,690	בית דגן
59.3	13.7	10.2	9.5	7.3	100.0	9.7	7,572	בית שאן
58.3	13.7	10.3	10.3	7.4	100.0	9.6	19,257	בית שמש
46.9	19.5	12.3	12.2	9.0	100.0	9.1	5,531	ביתר עילית
58.1	14.9	9.9	9.4	7.8	100.0	9.7	35,547	בני ברק
70.3	10.7	8.1	6.5	4.4	100.0	10.4	3,489	בני עי"ש
65.6	11.9	9.7	7.9	4.9	100.0	10.1	4,778	בנימינה-גבעת עדה
50.3	16.4	12.2	13.7	7.5	100.0	9.2	2,041	בסמ"ה
57.4	12.9	12.1	10.6	7.0	100.0	9.5	2,016	בסמת טבעון
68.6	10.9	7.8	7.8	4.9	100.0	10.3	2,179	בת חפר
63.0	12.8	9.6	8.7	5.9	100.0	10.0	61,108	בת ים
50.2	17.0	12.5	12.1	8.2	100.0	9.2	5,096	ג'דידה-מכר
59.4	11.4	9.6	12.3	7.3	100.0	9.6	1,814	ג'ולס
49.3	15.0	13.1	13.6	9.1	100.0	9.0	2,065	ג'לג'וליה
58.6	17.0	10.3	8.9	5.3	100.0	9.9	4,252	ג'סר א-זרקא
59.1	13.4	11.6	9.1	6.7	100.0	9.7	1,083	ג'ש (גוש חלב)
60.1	14.4	9.9	9.4	6.1	100.0	9.8	1,398	גבע בנימין
67.5	9.5	9.3	8.5	5.2	100.0	10.1	896	גבעת אבני
64.8	11.3	9.1	9.0	5.7	100.0	10.0	4,691	גבעת זאב
67.2	11.3	8.6	7.3	5.5	100.0	10.2	8,716	גבעת שמואל
68.6	11.4	8.0	7.1	4.8	100.0	10.3	22,939	גבעתיים
65.1	12.4	8.7	8.4	5.3	100.0	10.1	7,391	גדרה
66.2	11.0	8.4	8.8	5.6	100.0	10.1	7,355	גן יבנה
66.1	12.2	10.3	6.4	4.9	100.0	10.2	1,072	גן נר
68.1	11.2	8.1	7.3	5.2	100.0	10.2	5,688	גני תקווה
57.6	12.2	10.9	11.4	8.0	100.0	9.5	8,137	דאלית אל כרמל
55.2	15.0	11.1	9.7	9.1	100.0	9.4	2,289	דבוריה
48.6	16.7	14.3	12.3	8.1	100.0	9.1	2,531	דייר חנא
59.0	12.8	10.2	10.1	7.9	100.0	9.6	13,825	דימונה
67.9	11.5	8.3	7.6	4.7	100.0	10.3	21,026	הוד השרון
69.2	10.9	7.7	7.4	4.8	100.0	10.3	1,356	הר אדר

לוח 23 (המשך)

משך העבודה (אחוזים)						ממוצע חודשי עבודה	מספר העובדים השכירים	היישובים לפי סדר א-ב'
12 חודשים	11-9 חודשים	8-6 חודשים	5-3 חודשים	2-1 חודשים	סך הכול			
66.5	11.8	8.8	7.8	5.1	100.0	10.2	39,511	הרצליה
66.4	10.8	8.9	7.6	6.3	100.0	10.1	6,977	זכרון יעקב
56.8	13.1	12.2	11.7	6.3	100.0	9.6	1,584	זמר
53.5	14.1	11.8	12.0	8.6	100.0	9.3	1,723	זרזיר
63.2	12.7	9.7	8.4	6.1	100.0	10.0	37,194	חדרה
65.7	12.1	8.6	8.0	5.5	100.0	10.1	78,933	חולון
53.1	14.7	12.2	11.8	8.3	100.0	9.3	1,732	חורה
51.6	13.0	12.1	12.9	10.5	100.0	9.0	1,521	חורפיש
65.4	11.3	8.9	8.1	6.2	100.0	10.0	111,680	חיפה
57.2	14.8	11.4	9.6	7.0	100.0	9.6	3,571	חצור הגלילית
59.8	11.4	8.5	10.2	10.0	100.0	9.5	927	חשמונאים
57.7	14.2	10.4	10.0	7.6	100.0	9.6	16,482	טבריה
46.2	20.9	12.6	10.8	9.4	100.0	9.1	1,893	טובא-זנגריה
58.5	14.7	10.4	9.9	6.5	100.0	9.7	2,877	טורעאן
55.0	14.6	11.6	10.9	7.9	100.0	9.4	10,121	טייבה
57.4	14.0	11.0	10.4	7.2	100.0	9.6	6,496	טירה
62.2	11.9	9.6	9.3	6.9	100.0	9.8	8,135	טירת כרמל
60.4	14.3	9.2	9.5	6.6	100.0	9.8	707	טלמון
53.4	15.5	11.7	11.5	7.9	100.0	9.4	7,371	טמרה
56.7	10.8	8.7	11.7	12.0	100.0	9.1	1,662	יאנוח-ג'ת
56.3	13.5	11.1	11.0	8.1	100.0	9.4	939	יבנאל
63.3	12.2	9.3	9.1	6.1	100.0	9.9	15,177	יבנה
51.0	14.7	12.7	13.3	8.3	100.0	9.2	675	יד בנימין
67.3	11.1	8.6	7.6	5.4	100.0	10.2	12,361	יהוד
55.9	17.3	11.0	9.8	5.9	100.0	9.7	4,521	יפיע
69.7	10.9	7.6	7.1	4.7	100.0	10.3	8,662	יקנעם עילית
58.4	13.1	9.8	10.5	8.2	100.0	9.6	3,291	ירוחם
60.1	12.9	9.8	9.7	7.4	100.0	9.7	200,488	ירושלים
54.2	11.7	11.2	14.8	8.0	100.0	9.2	3,363	ירכא
50.1	15.5	12.5	13.5	8.3	100.0	9.1	2,637	כאבול
56.0	14.5	13.1	11.0	5.4	100.0	9.6	1,018	כאוכב אבו אל-היג'א
67.2	9.6	8.2	8.1	6.9	100.0	10.0	4,580	כוכב יאיר

לוח 23 (המשך)

משך העבודה (אחוזים)						ממוצע חודשי עבודה	מספר העובדים השכירים	היישובים לפי סדר א-ב'
12 חודשים	11-9 חודשים	8-6 חודשים	5-3 חודשים	2-1 חודשים	סך הכול			
44.9	19.1	12.5	12.4	11.2	100.0	8.9	1,317	כוכב יעקב
48.9	16.3	12.4	13.1	9.2	100.0	9.0	2,033	כסיפה
59.2	11.2	9.0	12.1	8.5	100.0	9.5	2,064	כסרא-סמיע
50.8	16.1	14.5	11.2	7.3	100.0	9.3	1,363	כעביה-טבאש-חג'אג'רה
61.9	9.9	11.7	9.5	7.0	100.0	9.7	1,037	כפר אדומים
54.3	16.3	11.7	10.0	7.7	100.0	9.5	728	כפר ברא
72.9	10.1	6.8	7.1	3.1	100.0	10.6	779	כפר האורנים
66.1	10.2	9.0	9.4	5.2	100.0	10.1	2,483	כפר ורדים
53.3	12.3	11.5	11.0	11.9	100.0	9.1	1,232	כפר חב"ד
57.7	14.6	10.6	10.4	6.7	100.0	9.7	2,982	כפר יאסיף
64.8	12.6	9.3	7.8	5.5	100.0	10.1	7,129	כפר יונה
60.6	13.1	10.5	8.1	7.7	100.0	9.8	1,075	כפר כמא
50.6	18.1	12.5	11.5	7.3	100.0	9.3	4,420	כפר כנא
43.3	17.8	13.6	15.3	10.0	100.0	8.7	3,496	כפר מנדא
60.8	14.9	9.3	9.3	5.8	100.0	9.9	625	כפר מצר
66.7	11.5	8.7	8.0	5.1	100.0	10.2	39,913	כפר סבא
54.1	16.2	11.2	10.3	8.2	100.0	9.4	4,813	כפר קאסם
55.9	15.9	11.9	10.0	6.2	100.0	9.7	4,996	כפר קרע
66.2	9.7	8.8	9.1	6.2	100.0	10.0	1,250	כפר תבור
65.1	11.1	9.3	8.4	6.1	100.0	10.0	21,546	כרמיאל
70.1	8.6	7.5	7.9	5.9	100.0	10.2	2,657	להבים
61.4	12.8	10.2	9.0	6.7	100.0	9.8	28,015	לוד
72.5	9.9	6.6	6.8	4.1	100.0	10.5	920	לפיד
48.6	14.6	14.2	13.7	8.9	100.0	9.0	1,828	לקיה
64.5	11.1	9.0	9.0	6.4	100.0	9.9	10,299	מבשרת ציון
52.6	16.1	11.9	11.6	7.8	100.0	9.4	8,266	מג'ד אל-כרום
43.4	16.1	14.6	16.6	9.3	100.0	8.7	2,718	מג'דל שמס
52.0	13.8	11.2	13.2	9.7	100.0	9.1	4,817	מגאר
61.2	12.3	9.9	9.5	7.1	100.0	9.8	10,479	מגדל העמק
45.0	21.7	11.6	12.3	9.4	100.0	9.0	6,658	מודיעין עילית
68.9	11.2	7.9	7.5	4.4	100.0	10.3	28,750	מודיעין-מכבים-רעות
50.5	16.7	12.7	11.1	9.1	100.0	9.2	804	מוקייבלה

לוח 23 (המשך)

משך העבודה (אחוזים)						ממוצע חודשי עבודה	מספר העובדים השכירים	היישובים לפי סדר א'-ב'
12 חודשים	11-9 חודשים	8-6 חודשים	5-3 חודשים	2-1 חודשים	סך הכול			
66.4	11.1	8.3	8.3	5.8	100.0	10.1	4,440	מזכרת בתיה
55.2	15.5	11.0	9.6	8.8	100.0	9.5	1,162	מזרעה
68.3	10.4	7.6	7.7	5.9	100.0	10.2	3,162	מיתר
43.6	16.3	12.5	16.5	11.1	100.0	8.6	1,037	מסעדה
61.1	11.3	9.8	11.1	6.8	100.0	9.7	1,093	מעיליא
66.7	11.6	7.9	8.1	5.8	100.0	10.1	14,726	מעלה אדומים
47.9	18.0	14.9	12.4	6.8	100.0	9.2	2,909	מעלה עירון
63.4	11.9	9.5	8.7	6.5	100.0	9.9	9,353	מעלות-תרשיחא
57.9	12.8	10.5	11.3	7.5	100.0	9.5	1,768	מצפה רמון
62.6	9.4	9.2	10.1	8.8	100.0	9.6	754	מרכז שפירא
52.1	16.7	11.1	12.1	8.0	100.0	9.3	1,567	משהד
73.1	9.5	7.1	6.6	3.7	100.0	10.5	1,310	מתן
66.1	11.1	8.7	8.2	5.9	100.0	10.1	23,691	נהריה
69.6	6.8	6.4	9.5	7.7	100.0	10.0	704	נוף איילון
71.8	9.4	6.7	6.7	5.4	100.0	10.4	1,175	נופית
66.3	10.2	10.7	7.2	5.6	100.0	10.1	822	נורדיה
62.2	10.8	12.6	8.3	6.2	100.0	9.8	436	נחלים
48.8	15.8	13.6	13.0	8.8	100.0	9.0	2,822	נחף
37.4	14.2	16.8	18.7	12.9	100.0	8.0	916	ניצן ב'
67.7	11.5	8.4	7.9	4.5	100.0	10.2	15,928	נס ציונה
55.2	16.1	11.4	10.6	6.7	100.0	9.6	21,076	נצרת
65.0	11.7	8.5	8.5	6.3	100.0	10.0	19,636	נצרת עילית
67.3	11.4	8.8	7.6	4.9	100.0	10.2	10,267	נשר
52.3	15.1	11.0	11.7	10.0	100.0	9.2	8,543	נתיבות
62.1	13.2	9.8	8.8	6.1	100.0	9.9	77,740	נתניה
56.2	11.0	10.9	11.4	10.5	100.0	9.2	1,216	סאג'ור
70.6	7.7	6.6	7.7	7.4	100.0	10.1	1,354	סביון
55.5	15.5	10.9	10.1	8.0	100.0	9.5	735	סולם
48.7	15.5	13.1	13.4	9.4	100.0	9.0	7,032	סח'נין
44.7	17.3	15.9	13.3	8.8	100.0	8.9	660	סלמה
59.0	12.7	8.3	13.2	6.7	100.0	9.6	551	ע'ג'ר
41.1	16.6	15.4	13.7	13.1	100.0	8.5	525	עחייר

לוח 23 (המשך)

משך העבודה (אחוזים)						ממוצע חודשי עבודה	מספר העובדים השכירים	היישובים לפי סדר א'-ב'
12 חודשים	11-9 חודשים	8-6 חודשים	5-3 חודשים	2-1 חודשים	סך הכול			
69.2	9.4	7.5	8.1	5.8	100.0	10.1	3,195	עומר
56.7	14.3	10.5	11.4	7.1	100.0	9.5	1,623	עיילבון
49.8	17.5	13.2	11.4	8.1	100.0	9.3	1,401	עילוט
53.9	15.3	12.1	10.6	8.1	100.0	9.4	2,784	עין מאהל
59.2	15.6	10.3	9.3	5.5	100.0	9.9	601	עין נקובא
58.9	12.7	10.6	9.8	8.0	100.0	9.6	18,838	עכו
45.1	16.9	13.9	13.1	11.0	100.0	8.8	918	עלי
45.0	14.8	11.3	15.6	13.3	100.0	8.5	705	עמנואל
61.9	13.1	9.5	9.2	6.4	100.0	9.9	18,021	עפולה
57.4	14.8	10.3	10.2	7.4	100.0	9.6	1,023	עפרה
51.1	16.4	13.0	11.8	7.6	100.0	9.3	5,124	עראבה
62.1	12.7	10.1	9.3	5.8	100.0	9.9	10,719	ערד
54.3	16.6	11.7	10.8	6.6	100.0	9.6	4,702	ערערה
48.5	13.5	12.3	14.6	11.1	100.0	8.8	1,734	ערערה-בנגב
64.2	11.0	9.0	9.3	6.4	100.0	9.9	2,139	עתלית
53.4	16.6	13.3	10.4	6.3	100.0	9.5	3,449	פורידיס
58.6	15.0	10.4	9.5	6.5	100.0	9.8	1,114	פסוטה
59.7	11.2	11.0	10.6	7.5	100.0	9.6	1,680	פקיעין (בוקייעה)
63.6	12.0	9.7	8.5	6.2	100.0	10.0	13,272	פרדס חנה-כרכור
62.9	12.0	9.5	9.6	6.0	100.0	9.9	2,853	פרדסיה
66.8	12.1	8.6	7.4	5.1	100.0	10.2	90,668	פתח תקוה
70.5	10.0	7.4	7.0	5.1	100.0	10.3	1,834	צור הדסה
69.4	13.1	7.6	5.9	4.0	100.0	10.5	1,033	צור משה
55.7	13.5	10.4	10.9	9.4	100.0	9.3	9,008	צפת
56.3	13.1	10.5	11.2	8.9	100.0	9.4	1,376	קדומים
68.0	10.9	8.2	7.7	5.3	100.0	10.2	6,952	קדימה-צורן
65.2	9.3	8.4	9.9	7.2	100.0	9.9	1,596	קיסריה
55.0	14.9	11.2	11.7	7.1	100.0	9.5	4,673	קלנסווה
62.8	12.0	10.5	9.4	5.4	100.0	9.9	1,415	קציר-חריש
56.9	14.6	10.9	9.9	7.6	100.0	9.6	3,177	קצרין
68.5	11.8	7.9	6.9	5.0	100.0	10.3	13,279	קרית אונו
53.6	14.6	11.6	11.7	8.5	100.0	9.3	2,295	קרית ארבע

לוח 23 (המשך)

משך העבודה (אחוזים)						ממוצע חודשי עבודה	מספר העובדים השכירים	היישובים לפי סדר א'-ב'
12 חודשים	11-9 חודשים	8-6 חודשים	5-3 חודשים	2-1 חודשים	סך הכול			
63.8	12.0	9.2	8.6	6.4	100.0	10.0	21,971	קרית אתא
65.9	10.7	9.0	8.4	6.1	100.0	10.0	17,204	קרית ביאליק
58.8	14.1	10.6	9.4	7.1	100.0	9.7	20,422	קרית גת
65.2	10.9	9.1	8.9	5.8	100.0	10.0	6,343	קרית טבעון
63.6	12.0	9.0	8.6	6.7	100.0	9.9	16,705	קרית ים
53.9	14.0	8.7	12.0	11.5	100.0	9.1	601	קרית יערים
67.0	11.2	8.5	8.0	5.5	100.0	10.1	18,139	קרית מוצקין
53.8	15.0	11.3	11.1	8.9	100.0	9.3	8,294	קרית מלאכי
63.6	13.0	9.2	8.8	5.5	100.0	10.0	4,424	קרית עקרון
60.7	13.0	10.3	9.4	6.6	100.0	9.8	10,664	קרית שמונה
59.1	12.0	10.6	9.9	8.4	100.0	9.6	2,815	קרני שומרון
56.9	13.4	11.8	10.3	7.6	100.0	9.5	2,432	ראמה
64.6	12.3	9.2	8.1	5.8	100.0	10.0	16,536	ראש העין
59.8	13.6	9.5	9.5	7.7	100.0	9.7	1,096	ראש פינה
66.5	11.8	8.8	7.7	5.2	100.0	10.2	108,337	ראשון לציון
43.5	17.3	14.8	14.5	9.9	100.0	8.7	8,276	רהט
65.4	11.9	8.9	8.1	5.6	100.0	10.1	49,209	רחובות
49.7	16.7	12.0	12.3	9.2	100.0	9.1	3,653	ריינה
54.8	15.2	10.7	9.4	10.0	100.0	9.4	2,072	רכסים
60.0	13.8	10.0	9.7	6.5	100.0	9.8	26,167	רמלה
66.8	11.9	8.6	7.5	5.1	100.0	10.2	60,992	רמת גן
67.4	11.2	8.5	7.5	5.4	100.0	10.2	17,050	רמת השרון
66.5	11.1	9.1	7.8	5.5	100.0	10.1	2,929	רמת ישי
65.7	11.4	8.9	8.1	5.9	100.0	10.1	31,453	רעננה
55.0	14.0	12.0	11.7	7.3	100.0	9.4	1,485	שבלי - אום אל-גנם
48.0	13.5	12.9	13.6	11.9	100.0	8.7	1,124	שגב-שלום
59.6	14.4	9.9	9.4	6.7	100.0	9.8	9,501	שדרות
72.2	9.2	7.2	6.9	4.6	100.0	10.4	7,660	שוהם
57.7	12.6	12.1	10.2	7.4	100.0	9.6	676	שייח' דנון
41.9	16.5	12.6	15.5	13.5	100.0	8.4	762	שילה
61.5	12.0	10.8	8.5	7.2	100.0	9.8	2,791	שלומי
72.2	10.6	7.1	6.1	4.0	100.0	10.6	886	שמשת

לוח 23 (המשך)

משך העבודה (אחוזים)						ממוצע חודשי עבודה	מספר העובדים השכירים	היישובים לפי סדר א'-ב'
12 חודשים	11-9 חודשים	8-6 חודשים	5-3 חודשים	2-1 חודשים	סך הכול			
53.5	14.9	14.5	9.3	7.8	100.0	9.4	1,520	שעב
63.8	11.5	9.1	9.7	5.8	100.0	9.9	1,802	שערי תקוה
57.7	14.4	10.8	10.2	7.0	100.0	9.6	10,064	שפרעם
62.6	13.4	9.8	8.4	5.8	100.0	10.0	194,558	תל אביב -יפו
67.7	11.5	8.2	7.7	4.9	100.0	10.3	4,428	תל מונד
45.7	16.4	13.4	13.7	10.7	100.0	8.8	2,131	תל שבע

לוח 24: משך העבודה של עובדים שכירים לפי מועצה אזורית - 2007

משך העבודה (אחוזים)						ממוצע חודשי עבודה	מספר העובדים השכירים	מועצה אזורית
12 חודשים	11-9 חודשים	8-6 חודשים	5-3 חודשים	2-1 חודשים	סך הכול			
65.9	11.4	8.7	8.2	5.8	100.0	10.1	261,001	סך הכול
49.3	15.9	14.1	11.6	9.1	100.0	9.1	757	אבו בסמה
47.6	16.9	13.6	11.9	10.0	100.0	9.0	1,541	אל-בטוף
60.0	15.3	9.4	8.5	6.8	100.0	9.8	672	אלונה
74.1	8.6	6.6	6.1	4.6	100.0	10.5	4,945	אשכול
65.0	11.8	8.7	8.5	6.1	100.0	10.0	7,306	באר טוביה
61.1	14.4	9.6	8.6	6.3	100.0	9.9	1,995	בוסתן-אל-מרג'
74.8	7.7	7.1	6.1	4.4	100.0	10.6	2,610	בני שמעון
73.9	9.4	6.8	5.9	4.1	100.0	10.6	5,038	בקעת בית שאן
67.6	10.6	8.8	8.0	5.0	100.0	10.2	2,693	ברנר
65.0	11.8	9.5	8.1	5.6	100.0	10.1	1,787	גדרות
60.9	13.8	10.0	9.1	6.1	100.0	9.9	5,762	גולן
60.7	12.5	9.8	10.1	6.9	100.0	9.7	5,043	גוש עציון
67.8	10.8	8.0	8.1	5.2	100.0	10.2	8,724	גזר
68.0	11.3	7.5	8.4	4.8	100.0	10.2	1,890	גן רווה
68.9	10.9	8.3	7.4	4.5	100.0	10.3	9,796	דרום השרון
66.5	12.0	9.0	7.2	5.3	100.0	10.2	9,040	הגלבוע
72.1	10.0	7.1	6.3	4.5	100.0	10.5	7,032	הגליל העליון
66.4	10.9	9.0	8.3	5.4	100.0	10.1	3,888	הגליל התחתון
49.9	14.2	14.1	14.1	7.7	100.0	9.1	958	הערבה התיכונה
54.3	14.1	10.1	12.8	8.7	100.0	9.3	2,045	הר חברון
73.9	8.9	6.3	6.1	4.8	100.0	10.5	4,191	זבולון
78.2	7.0	5.4	5.6	3.9	100.0	10.8	1,619	חבל אילות
68.2	9.4	7.7	8.1	6.7	100.0	10.1	1,655	חבל יבנה
65.3	11.6	9.0	8.1	6.0	100.0	10.0	7,149	חבל מודיעין
62.1	11.8	9.8	9.4	6.9	100.0	9.8	5,424	חוף אשקלון
69.1	10.0	8.1	7.4	5.4	100.0	10.2	9,348	חוף הכרמל
72.0	9.8	7.1	6.7	4.4	100.0	10.4	4,127	חוף השרון
71.6	11.5	6.8	6.5	3.6	100.0	10.5	2,589	יואב
66.1	11.9	9.3	7.4	5.2	100.0	10.2	7,773	לב השרון

לוח 24 (המשך)

משך העבודה (אחוזים)						ממוצע חודשי עבודה	מספר העובדים השכירים	מועצה אזורית
12 חודשים	11-9 חודשים	8-6 חודשים	5-3 חודשים	2-1 חודשים	סך הכול			
59.4	12.3	10.9	10.0	7.4	100.0	9.6	2,981	לכיש
59.6	13.9	10.4	9.1	7.0	100.0	9.7	2,715	מבואות החרמון
76.8	8.5	6.0	5.4	3.3	100.0	10.7	4,517	מגידו
68.6	15.4	6.6	6.0	3.3	100.0	10.5	513	מגילות
69.8	10.5	7.9	6.9	4.9	100.0	10.3	9,139	מטה אשר
57.0	13.6	10.3	10.7	8.4	100.0	9.5	15,060	מטה בנימין
66.7	11.8	8.7	7.5	5.3	100.0	10.2	14,934	מטה יהודה
70.1	10.7	7.6	7.1	4.5	100.0	10.4	5,101	מנשה
59.3	12.7	10.8	9.7	7.4	100.0	9.7	3,388	מעלה יוסף
55.1	14.0	11.0	10.7	9.1	100.0	9.4	4,222	מרום הגליל
62.1	13.3	9.5	8.5	6.6	100.0	9.9	3,337	מרחבים
63.2	11.3	9.1	9.5	6.8	100.0	9.9	7,918	משגב
58.1	13.5	10.1	11.7	6.6	100.0	9.6	1,545	נחל שורק
72.5	9.6	6.9	6.4	4.6	100.0	10.5	5,242	עמק הירדן
67.6	11.1	8.5	7.8	4.9	100.0	10.2	14,391	עמק חפר
69.8	10.0	7.8	7.1	5.3	100.0	10.3	12,746	עמק יזרעאל
61.6	11.9	9.3	8.7	8.5	100.0	9.7	3,875	עמק לוד
57.6	13.1	12.0	10.5	6.9	100.0	9.6	1,632	ערבות הירדן
67.8	11.1	7.1	8.3	5.7	100.0	10.2	1,853	רמת נגב
63.1	11.7	9.3	8.7	7.2	100.0	9.8	2,841	שדות נגב
58.4	13.5	9.9	10.8	7.4	100.0	9.6	9,081	שומרון
72.8	8.1	7.0	7.1	5.0	100.0	10.4	2,690	שער הנגב
58.4	11.8	10.9	10.8	8.1	100.0	9.5	3,407	שפיר
64.8	11.6	8.6	8.6	6.3	100.0	10.0	475	תמר

לוח 25: משך העבודה של עובדים שכירים לפי מחוז ונפה - 2007

משך העבודה (אחוזים)						ממוצע חודשי עבודה	מספר העובדים השכירים	מחוז ונפה
12 חודשים	11-9 חודשים	8-6 חודשים	5-3 חודשים	2-1 חודשים	סך הכול			
62.6	12.7	9.6	8.9	6.3	100.0	9.9	2,837,062	סך הכול
60.5	12.8	9.8	9.6	7.3	100.0	9.7	247,291	ירושלים
60.5	12.8	9.8	9.6	7.3	100.0	9.7	247,291	ירושלים
59.8	13.3	10.2	9.8	7.0	100.0	9.7	442,298	הצפון
59.9	13.3	10.0	9.4	7.3	100.0	9.7	41,105	צפת
60.2	12.9	9.9	9.7	7.2	100.0	9.7	37,714	כנרת
61.3	13.4	9.8	9.1	6.4	100.0	9.9	156,830	זרעאל
58.9	13.1	10.6	10.2	7.3	100.0	9.6	191,218	עכו
53.4	15.0	11.8	12.1	7.6	100.0	9.3	15,431	גולן
63.4	12.2	9.5	8.7	6.2	100.0	9.9	353,649	חיפה
65.0	11.4	9.0	8.4	6.2	100.0	10.0	224,989	חיפה
60.7	13.5	10.4	9.2	6.2	100.0	9.8	128,660	חדרה
65.1	12.1	9.0	8.2	5.6	100.0	10.1	753,463	המרכז
62.8	12.8	9.7	8.8	6.0	100.0	9.9	153,997	השרון
65.9	11.9	8.8	7.9	5.5	100.0	10.1	260,296	פתח תקוה
64.5	12.1	9.1	8.5	5.7	100.0	10.0	113,133	רמלה
66.1	11.8	8.8	8.0	5.4	100.0	10.1	226,037	רחובות
64.2	12.7	9.2	8.2	5.7	100.0	10.0	544,016	תל אביב
64.2	12.7	9.2	8.2	5.7	100.0	10.0	544,016	תל אביב
59.8	13.3	10.2	9.7	7.1	100.0	9.7	399,076	הדרום
61.1	13.0	9.9	9.3	6.8	100.0	9.8	192,319	אשקלון
58.6	13.5	10.5	10.1	7.4	100.0	9.6	206,757	באר שבע
59.6	13.6	9.7	9.9	7.2	100.0	9.7	97,091	יהודה ושומרון

לוח 26: משך העבודה של גברים שכירים לפי יישוב - 2007

משך העבודה (אחוזים)						ממוצע חודשי עבודה	מספר העובדים השכירים	היישובים לפי סדר א'-ב'
12 חודשים	11-9 חודשים	8-6 חודשים	5-3 חודשים	2-1 חודשים	סך הכול			
64.5	11.5	9.1	8.7	6.2	100.0	10.0	1,433,954	סך הכול
57.1	14.9	10.7	10.6	6.7	100.0	9.7	1,172	אבו גוש
56.8	15.5	11.4	10.1	6.1	100.0	9.7	2,052	אבו סנאן
53.4	14.8	14.2	10.2	7.4	100.0	9.5	431	אבטין
69.1	10.5	7.4	7.7	5.2	100.0	10.3	2,306	אבן יהודה
48.7	18.1	13.8	12.2	7.3	100.0	9.2	7,539	אום אל-פחם
60.0	12.2	9.7	10.1	8.1	100.0	9.6	4,193	אופקים
65.0	11.6	8.7	9.0	5.7	100.0	10.0	6,893	אור יהודה
60.2	12.6	10.1	9.5	7.6	100.0	9.7	3,820	אור עקיבא
67.9	9.8	8.3	7.3	6.6	100.0	10.1	1,391	אורנית
67.3	10.7	8.5	8.2	5.3	100.0	10.1	2,288	אזור
52.6	16.6	12.4	11.0	7.3	100.0	9.4	13,353	אילת
55.6	17.3	11.9	10.3	4.9	100.0	9.7	2,147	אכסאל
66.4	7.9	8.1	10.5	7.1	100.0	9.9	533	אלון שבות
66.1	10.3	9.5	7.0	7.0	100.0	10.0	611	אליכין
64.0	9.5	10.2	9.1	7.3	100.0	9.8	3,291	אלעד
68.5	10.9	8.0	7.9	4.7	100.0	10.3	1,589	אלפי מנשה
67.9	10.3	8.9	6.8	6.1	100.0	10.1	688	אלקנה
61.4	14.3	11.3	8.5	4.6	100.0	10.0	2,070	אעבלין
65.3	8.9	7.3	9.2	9.3	100.0	9.8	1,409	אפרתה
68.1	11.8	7.9	7.5	4.8	100.0	10.3	4,361	אריאל
65.3	11.2	9.0	8.6	5.9	100.0	10.0	40,812	אשדוד
62.0	12.2	9.4	9.4	7.0	100.0	9.8	23,005	אשקלון
58.2	15.7	11.5	9.0	5.5	100.0	9.8	6,451	באקה-ג'ת
64.4	12.3	9.2	8.6	5.5	100.0	10.0	1,801	באר יעקב
62.3	11.9	9.8	9.1	6.9	100.0	9.8	38,500	באר שבע
47.7	19.3	15.0	11.1	6.9	100.0	9.3	1,372	בועינה-נוג'ידאת
47.1	16.3	15.0	14.7	6.9	100.0	9.0	1,153	בוקעאתא
53.0	17.4	12.0	11.0	6.7	100.0	9.5	1,487	ביר אל-מכסור
61.1	10.7	8.4	10.0	9.8	100.0	9.5	844	בית אל
70.7	8.1	7.6	9.0	4.5	100.0	10.3	798	בית אריה

לוח 26 (המשך)

משך העבודה (אחוזים)						ממוצע חודשי עבודה	מספר העובדים השכירים	היישובים לפי סדר א'-ב'
12 חודשים	11-9 חודשים	8-6 חודשים	5-3 חודשים	2-1 חודשים	סך הכול			
59.6	10.4	10.9	11.2	7.8	100.0	9.5	1,773	בית ג'ן
66.2	10.0	8.8	8.6	6.4	100.0	10.0	1,274	בית דגן
64.1	11.8	8.8	8.6	6.7	100.0	9.9	3,876	בית שאן
63.0	11.0	9.5	9.4	7.1	100.0	9.8	9,189	בית שמש
59.4	10.6	10.3	11.1	8.5	100.0	9.5	2,177	ביתר עילית
65.3	9.7	8.8	8.6	7.6	100.0	9.9	14,263	בני ברק
71.6	10.0	8.1	6.3	4.1	100.0	10.5	1,714	בני עיי"ש
70.2	9.6	7.8	7.9	4.6	100.0	10.3	2,335	בנימינה-גבעת עדה
51.1	17.1	12.2	13.4	6.2	100.0	9.3	1,523	בסמ"ה
60.5	13.8	11.8	8.1	5.8	100.0	9.9	1,242	בסמת טבעון
74.5	7.6	6.0	6.8	5.1	100.0	10.5	1,026	בת חפר
62.8	12.8	9.7	8.7	6.0	100.0	9.9	29,155	בת ים
52.3	17.4	12.4	11.2	6.8	100.0	9.5	3,278	ג'דידה-מכר
68.2	9.4	7.4	8.8	6.2	100.0	10.1	1,031	ג'ולס
47.7	16.4	14.0	13.0	8.9	100.0	9.0	1,324	ג'לג'וליה
61.5	15.7	9.7	8.5	4.7	100.0	10.1	2,202	ג'סר א-זרקא
59.2	13.3	11.9	8.7	7.0	100.0	9.7	573	ג'ש (גוש חלב)
65.0	11.1	8.9	8.7	6.2	100.0	10.0	675	גבע בנימין
69.6	9.3	9.6	7.9	3.5	100.0	10.4	428	גבעת אבני
67.2	8.9	9.0	8.9	5.9	100.0	10.0	2,203	גבעת זאב
71.1	9.4	7.1	6.9	5.5	100.0	10.3	4,184	גבעת שמואל
71.3	10.0	7.3	6.6	4.8	100.0	10.4	10,684	גבעתיים
69.6	9.8	7.5	8.0	5.1	100.0	10.3	3,515	גדרה
70.3	8.9	7.8	8.1	4.9	100.0	10.3	3,576	גן יבנה
71.3	10.1	9.1	6.4	3.1	100.0	10.5	515	גן נר
71.2	9.0	7.4	7.1	5.4	100.0	10.3	2,724	גני תקווה
62.6	12.1	9.4	9.7	6.2	100.0	9.9	4,875	דאלית אל כרמל
55.3	14.6	13.2	8.3	8.5	100.0	9.5	1,487	דבוריה
51.7	18.0	14.4	10.7	5.2	100.0	9.6	1,564	דייר חנא
63.8	10.5	9.3	8.8	7.6	100.0	9.8	7,050	דימונה
71.9	9.3	6.7	7.2	4.9	100.0	10.4	10,060	הוד השרון
72.2	9.2	7.5	7.1	4.1	100.0	10.5	666	הר אדר

לוח 26 (המשך)

משך העבודה (אחוזים)						ממוצע חודשי עבודה	מספר העובדים השכירים	היישובים לפי סדר א'-ב'
12 חודשים	11-9 חודשים	8-6 חודשים	5-3 חודשים	2-1 חודשים	סך הכול			
68.8	10.4	7.7	7.9	5.2	100.0	10.2	19,029	הרצליה
72.2	8.5	6.8	6.6	6.0	100.0	10.3	3,357	זכרון יעקב
59.5	13.5	12.2	9.9	4.9	100.0	9.9	1,076	זמר
58.4	13.8	12.0	10.3	5.5	100.0	9.7	1,180	זרזיר
64.2	12.1	9.1	8.5	6.1	100.0	10.0	18,118	חדרה
67.0	10.9	8.4	8.2	5.5	100.0	10.1	37,634	חולון
54.7	15.1	12.4	10.4	7.4	100.0	9.5	1,321	חורה
60.5	11.4	9.7	10.5	7.9	100.0	9.6	947	חורפיש
66.5	10.6	8.4	8.2	6.3	100.0	10.0	53,769	חיפה
58.4	14.0	11.2	9.0	7.4	100.0	9.7	1,792	חצור הגלילית
63.5	7.9	8.5	9.6	10.5	100.0	9.5	458	חשמונאים
58.5	13.3	10.4	10.3	7.6	100.0	9.6	8,015	טבריה
56.0	18.0	9.8	7.9	8.3	100.0	9.7	1,062	טובא-זנגריה
61.6	14.2	10.2	9.3	4.6	100.0	10.0	2,017	טורעאן
54.3	15.3	12.1	11.0	7.3	100.0	9.5	6,144	טייבה
56.8	15.3	12.0	9.9	6.0	100.0	9.7	3,852	טירה
62.4	10.8	9.3	9.7	7.7	100.0	9.7	3,976	טירת כרמל
69.0	12.4	5.8	6.3	6.6	100.0	10.3	364	טלמון
55.9	15.7	11.4	10.6	6.4	100.0	9.6	4,865	טמרה
67.1	10.5	7.2	8.0	7.2	100.0	10.0	1,011	יאנוח-ג'ת
57.6	12.3	9.7	11.4	9.0	100.0	9.4	455	יבנאל
65.6	10.8	8.4	9.0	6.2	100.0	10.0	7,435	יבנה
61.0	9.7	9.7	11.6	8.1	100.0	9.6	310	יד בנימין
69.4	9.9	8.0	7.0	5.7	100.0	10.2	5,962	יהוד
57.3	18.4	11.2	8.8	4.3	100.0	9.9	3,178	יפיע
75.2	8.4	6.4	6.0	4.1	100.0	10.6	4,243	יקנעם עילית
61.7	10.8	9.7	9.7	8.2	100.0	9.7	1,729	ירוחם
61.4	11.5	9.7	9.7	7.6	100.0	9.7	107,251	ירושלים
59.0	11.3	9.7	12.3	7.6	100.0	9.5	2,105	ירכא
54.4	14.3	12.4	12.6	6.4	100.0	9.4	1,765	כאבול
62.4	14.7	11.5	8.0	3.3	100.0	10.2	598	כאוכב אבו אל-היג'א
69.9	8.4	7.1	7.6	7.0	100.0	10.1	2,286	כוכב יאיר

לוח 26 (המשך)

משך העבודה (אחוזים)						ממוצע חודשי עבודה	מספר העובדים השכירים	היישובים לפי סדר א'-ב'
12 חודשים	11-9 חודשים	8-6 חודשים	5-3 חודשים	2-1 חודשים	סך הכול			
54.8	13.0	10.3	11.4	10.3	100.0	9.2	629	כוכב יעקב
52.7	16.6	12.4	11.1	7.2	100.0	9.4	1,528	כסיפה
71.2	9.2	7.3	7.2	5.1	100.0	10.3	1,301	כסרא-סמיע
55.8	18.1	13.1	8.9	4.1	100.0	9.9	847	כעביה-טבאש-חג'אג'רה
67.7	7.0	8.2	9.8	7.2	100.0	9.9	498	כפר אדומים
62.5	15.0	12.6	6.9	3.0	100.0	10.2	467	כפר ברא
80.8	7.6	5.0	4.5	2.1	100.0	11.0	381	כפר האורנים
71.8	7.4	7.4	8.7	4.7	100.0	10.3	1,241	כפר ורדים
60.1	8.3	8.5	11.0	12.1	100.0	9.2	564	כפר חב"ד
57.3	14.3	10.8	10.3	7.2	100.0	9.6	1,709	כפר יאסיף
68.2	10.3	8.8	7.3	5.4	100.0	10.2	3,411	כפר יונה
63.5	10.9	11.2	8.0	6.5	100.0	9.9	589	כפר כמא
52.8	17.8	12.9	10.5	6.0	100.0	9.6	3,075	כפר כנא
44.2	18.5	13.7	14.8	8.8	100.0	8.8	2,634	כפר מנדא
64.4	15.9	8.1	8.3	3.3	100.0	10.3	421	כפר מצר
68.8	9.9	8.3	7.9	5.2	100.0	10.2	18,957	כפר סבא
56.9	16.1	11.7	9.1	6.2	100.0	9.7	3,263	כפר קאסם
60.6	15.6	10.9	7.8	5.1	100.0	10.0	3,046	כפר קרע
70.5	7.8	7.5	9.2	4.9	100.0	10.2	586	כפר תבור
68.0	9.7	8.4	7.7	6.2	100.0	10.1	10,534	כרמיאל
73.7	7.4	6.3	6.7	5.8	100.0	10.4	1,245	להבים
63.1	12.0	9.8	8.9	6.2	100.0	9.9	14,502	לוד
76.2	7.7	6.3	5.6	4.2	100.0	10.6	429	לפיד
50.8	14.5	14.4	12.6	7.7	100.0	9.2	1,266	לקיה
66.4	9.5	8.2	9.0	6.8	100.0	10.0	4,980	מבשרת ציון
55.7	16.5	11.3	10.3	6.1	100.0	9.7	5,520	מג'ד אל-כרום
43.6	18.0	14.2	15.9	8.3	100.0	8.8	1,769	מג'דל שמש
55.0	13.7	10.7	11.7	8.8	100.0	9.3	3,390	מגאר
63.5	11.2	8.8	9.6	6.9	100.0	9.9	5,004	מגדל העמק
58.6	9.7	8.8	12.7	10.2	100.0	9.3	1,898	מודיעין עילית
75.2	8.1	6.4	6.3	4.0	100.0	10.6	13,828	מודיעין-מכבים-רעות
51.7	17.7	12.1	11.5	7.0	100.0	9.4	555	מוקייבלה

לוח 26 (המשך)

משך העבודה (אחוזים)						ממוצע חודשי עבודה	מספר העובדים השכירים	היישובים לפי סדר א'-ב'
12 חודשים	11-9 חודשים	8-6 חודשים	5-3 חודשים	2-1 חודשים	סך הכול			
70.2	9.1	7.2	7.8	5.6	100.0	10.3	2,177	מזכרת בתיה
59.1	16.0	9.2	8.6	7.1	100.0	9.9	736	מזרעה
70.0	9.2	6.3	8.1	6.4	100.0	10.2	1,565	מיתר
44.5	17.5	13.4	15.8	8.8	100.0	8.8	692	מסעדה
61.9	9.2	9.7	11.6	7.6	100.0	9.6	554	מעיליא
69.0	9.4	7.3	8.0	6.2	100.0	10.2	7,029	מעלה אדומים
48.5	19.0	15.4	11.4	5.7	100.0	9.4	2,194	מעלה עירון
67.3	10.4	8.6	7.7	6.0	100.0	10.1	4,894	מעלות-תרשיחא
63.0	10.5	8.5	10.0	7.9	100.0	9.7	856	מצפה רמון
62.1	10.4	7.4	10.4	9.6	100.0	9.5	364	מרכז שפירא
52.6	16.5	11.4	11.9	7.6	100.0	9.4	1,113	משהד
77.1	6.7	5.9	6.5	3.8	100.0	10.6	630	מתן
69.9	9.4	7.5	7.4	5.8	100.0	10.2	11,952	נהריה
75.4	4.9	4.9	6.1	8.7	100.0	10.3	346	נוף איילון
75.9	8.1	4.7	6.1	5.2	100.0	10.6	556	נופית
67.6	8.4	9.8	8.1	6.1	100.0	10.0	407	נורדיה
70.0	9.0	8.6	8.6	3.8	100.0	10.3	210	נחלים
52.3	16.2	14.0	10.8	6.7	100.0	9.4	1,944	נחף
40.3	9.0	15.8	21.3	13.6	100.0	7.9	442	ניצן ב'
70.8	9.7	7.2	7.8	4.6	100.0	10.3	7,647	נס ציונה
55.7	16.7	12.2	9.8	5.5	100.0	9.7	13,374	נצרת
65.7	10.7	8.4	8.6	6.6	100.0	10.0	9,610	נצרת עילית
69.5	9.4	8.3	7.6	5.1	100.0	10.3	4,998	נשר
56.4	13.4	10.1	10.9	9.2	100.0	9.4	4,019	נתיבות
63.0	11.9	9.4	9.1	6.5	100.0	9.9	37,205	נתניה
66.7	9.5	7.8	9.1	6.9	100.0	10.0	681	סאג'ור
77.3	5.4	4.4	5.5	7.4	100.0	10.4	757	סביון
58.2	16.8	11.6	8.2	5.3	100.0	9.9	476	סולם
52.4	15.4	12.6	11.9	7.6	100.0	9.3	4,739	סח'נין
54.3	15.4	14.6	10.4	5.2	100.0	9.6	403	סלמה
63.9	11.5	7.4	10.8	6.4	100.0	9.9	407	ע'ג'ר
47.7	16.7	14.6	12.5	8.6	100.0	9.1	384	עוזייר

לוח 26 (המשך)

משך העבודה (אחוזים)						ממוצע חודשי עבודה	מספר העובדים השכירים	היישובים לפי סדר א'-ב'
12 חודשים	11-9 חודשים	8-6 חודשים	5-3 חודשים	2-1 חודשים	סך הכול			
71.8	7.9	5.7	9.0	5.6	100.0	10.2	1,582	עומר
57.8	14.7	10.4	10.4	6.7	100.0	9.7	943	עיילבון
51.8	18.9	13.4	10.3	5.6	100.0	9.6	1,099	עילוט
56.4	16.5	12.5	9.1	5.6	100.0	9.8	2,062	עין מאהל
65.5	15.8	9.0	5.8	3.9	100.0	10.4	411	עין נקובא
60.2	12.1	10.7	9.5	7.6	100.0	9.7	9,932	עכו
55.3	15.0	12.2	8.2	9.3	100.0	9.5	452	עלי
51.2	13.0	9.2	12.7	13.9	100.0	8.8	346	עמנואל
63.7	11.8	9.0	9.0	6.5	100.0	9.9	8,716	עפולה
64.5	11.4	8.6	9.0	6.4	100.0	9.9	499	עפרה
53.1	17.3	12.5	10.8	6.2	100.0	9.5	3,381	עראבה
64.1	11.1	9.7	9.1	6.0	100.0	9.9	5,273	ערד
56.1	16.8	11.8	9.8	5.5	100.0	9.7	3,068	ערערה
51.9	14.5	12.2	13.0	8.4	100.0	9.2	1,374	ערערה-בנגב
68.2	9.2	8.4	9.6	4.6	100.0	10.1	1,041	עתלית
58.7	16.9	11.9	8.1	4.5	100.0	10.0	2,286	פורידיס
59.9	14.7	9.7	9.0	6.7	100.0	9.8	659	פסוטה
63.4	11.2	10.7	8.2	6.6	100.0	9.9	975	פקיעין (בוקייעה)
65.3	11.0	9.2	8.5	6.0	100.0	10.0	6,318	פרדס חנה-כרכור
65.2	11.3	8.0	9.8	5.7	100.0	10.0	1,359	פרדסיה
68.8	10.6	7.7	7.5	5.3	100.0	10.2	43,270	פתח תקוה
74.6	7.9	5.6	6.6	5.3	100.0	10.4	875	צור הדסה
76.0	7.7	6.1	4.8	5.3	100.0	10.6	505	צור משה
57.4	11.1	10.2	10.8	10.5	100.0	9.3	4,204	צפת
59.7	10.7	10.3	10.3	9.1	100.0	9.5	682	קדומים
72.9	8.6	6.7	6.6	5.3	100.0	10.4	3,294	קדימה-צורן
69.6	6.9	6.0	10.3	7.3	100.0	10.0	838	קיסריה
58.4	15.3	11.5	9.6	5.3	100.0	9.8	3,237	קלנסווה
68.4	9.3	9.8	8.8	3.7	100.0	10.2	696	קציר-חריש
57.3	13.2	10.8	10.7	8.1	100.0	9.5	1,502	קצרין
71.6	9.0	7.3	6.8	5.3	100.0	10.4	6,309	קרית אונו
55.4	13.1	10.4	12.5	8.5	100.0	9.3	1,066	קרית ארבע

לוח 26 (המשך)

משך העבודה (אחוזים)						ממוצע חודשי עבודה	מספר העובדים השכירים	היישובים לפי סדר א'-ב'
12 חודשים	11-9 חודשים	8-6 חודשים	5-3 חודשים	2-1 חודשים	סך הכול			
65.9	10.6	8.7	8.4	6.4	100.0	10.0	10,603	קרית אתא
67.6	9.4	8.5	8.4	6.2	100.0	10.1	8,298	קרית ביאליק
62.1	12.4	10.1	8.8	6.6	100.0	9.9	10,029	קרית גת
68.4	9.5	7.9	7.8	6.4	100.0	10.1	3,041	קרית טבעון
64.6	11.1	8.7	8.9	6.6	100.0	9.9	8,034	קרית ים
54.6	10.0	7.1	12.3	16.0	100.0	8.7	269	קרית יערים
69.0	10.0	7.8	7.7	5.5	100.0	10.2	8,620	קרית מוצקין
56.3	13.7	10.5	10.2	9.4	100.0	9.4	4,160	קרית מלאכי
62.7	12.5	10.5	9.3	5.2	100.0	9.9	2,086	קרית עקרון
64.2	10.8	9.8	8.6	6.6	100.0	9.9	5,318	קרית שמונה
60.3	11.0	10.1	9.3	9.4	100.0	9.6	1,409	קרני שומרון
58.8	14.0	11.9	9.0	6.3	100.0	9.7	1,411	ראמה
67.0	10.6	8.4	7.8	6.2	100.0	10.1	7,840	ראש העין
63.7	11.9	7.4	9.3	7.8	100.0	9.9	529	ראש פינה
68.1	10.6	8.3	7.7	5.3	100.0	10.2	52,240	ראשון לציון
48.8	16.6	13.8	12.7	8.0	100.0	9.1	5,748	רהט
68.3	10.1	8.0	8.0	5.5	100.0	10.2	23,503	רחובות
52.1	17.1	12.7	11.2	6.9	100.0	9.4	2,553	ריינה
59.3	9.5	11.0	8.4	11.8	100.0	9.3	838	רכסים
61.1	13.0	9.8	9.6	6.5	100.0	9.8	13,389	רמלה
68.9	10.5	7.8	7.5	5.4	100.0	10.3	28,696	רמת גן
70.4	9.7	7.5	7.1	5.2	100.0	10.3	8,240	רמת השרון
70.9	8.7	7.7	7.4	5.3	100.0	10.3	1,407	רמת ישי
68.9	9.8	8.0	7.6	5.7	100.0	10.2	15,315	רעננה
61.8	13.7	11.6	8.5	4.5	100.0	10.0	908	שבלי - אום אל-גנם
51.3	13.2	14.1	12.1	9.3	100.0	9.1	795	שגב-שלום
62.2	12.8	9.7	8.7	6.5	100.0	9.9	4,955	שדרות
76.7	7.3	5.9	5.9	4.2	100.0	10.6	3,712	שוהם
63.4	12.8	9.5	9.0	5.3	100.0	10.0	454	שייח' דנון
46.4	15.8	12.3	12.6	12.9	100.0	8.7	373	שילה
64.9	8.9	10.6	8.6	6.9	100.0	9.9	1,400	שלומי
80.0	7.4	3.9	5.3	3.2	100.0	10.9	431	שמשית

לוח 26 (המשך)

משך העבודה (אחוזים)						ממוצע חודשי עבודה	מספר העובדים השכירים	היישובים לפי סדר א'-ב'
12 חודשים	11-9 חודשים	8-6 חודשים	5-3 חודשים	2-1 חודשים	סך הכול			
58.5	14.6	13.2	7.9	5.8	100.0	9.8	1,059	שעב
67.1	9.8	8.1	9.1	5.9	100.0	10.0	866	שערי תקוה
60.5	14.8	10.4	9.1	5.3	100.0	9.9	6,627	שפרעם
64.4	12.3	9.2	8.3	5.8	100.0	10.0	96,359	תל אביב -יפו
71.1	10.5	6.7	6.9	4.9	100.0	10.4	2,156	תל מונד
48.3	15.6	14.1	12.4	9.6	100.0	9.0	1,537	תל שבע

לוח 27: משך העבודה של עובדות שכירות לפי יישוב - 2007

משך העבודה (אחוזים)						ממוצע חודשי עבודה	מספר העובדות השכירות	היישובים לפי סדר א-ב'
12 חודשים	11-9 חודשים	8-6 חודשים	5-3 חודשים	2-1 חודשים	סך הכול			
60.5	13.9	10.1	9.1	6.4	100.0	9.8	1,403,108	סך הכול
59.8	12.2	7.2	8.7	12.0	100.0	9.4	540	אבו גוש
49.3	12.3	13.8	13.5	11.1	100.0	8.8	1,229	אבו סנאן
43.1	19.3	11.2	12.2	14.2	100.0	8.6	197	אבטין
63.6	12.7	10.5	8.5	4.7	100.0	10.1	2,327	אבן יהודה
45.9	18.1	11.3	14.1	10.6	100.0	8.9	2,517	אום אל-פחם
51.9	15.8	11.6	11.2	9.5	100.0	9.2	4,349	אופקים
62.1	14.0	10.1	8.4	5.4	100.0	10.0	7,439	אור יהודה
62.4	12.6	10.8	8.5	5.6	100.0	10.0	4,072	אור עקיבא
65.8	12.0	9.3	8.1	4.8	100.0	10.1	1,413	אורנית
63.5	12.5	9.5	8.9	5.5	100.0	10.0	2,458	אזור
52.5	18.1	12.2	10.1	7.0	100.0	9.5	12,513	אילת
48.2	15.9	11.8	14.4	9.8	100.0	8.9	787	אכסאל
55.4	14.7	11.6	10.7	7.5	100.0	9.5	570	אלון שבות
60.8	14.6	11.0	8.1	5.6	100.0	10.0	694	אליכין
42.4	22.4	14.1	12.2	8.9	100.0	9.0	4,388	אלעד
64.2	14.8	8.7	7.1	5.2	100.0	10.2	1,666	אלפי מנשה
56.4	13.4	8.8	11.8	9.7	100.0	9.3	740	אלקנה
53.8	12.8	9.2	13.4	10.8	100.0	9.1	1,062	אעבלין
58.1	14.6	9.8	10.6	7.0	100.0	9.7	1,448	אפרתה
64.2	13.0	9.5	8.2	5.1	100.0	10.1	4,418	אריאל
60.1	13.9	10.0	9.3	6.8	100.0	9.8	42,080	אשדוד
56.7	14.8	11.1	10.0	7.3	100.0	9.6	23,659	אשקלון
48.3	15.1	12.7	14.3	9.6	100.0	8.9	3,216	באקה-ג'ת
63.7	13.5	9.1	8.7	5.0	100.0	10.1	1,939	באר יעקב
60.7	13.4	9.8	9.3	6.7	100.0	9.8	41,674	באר שבע
38.5	19.1	14.4	16.1	11.8	100.0	8.4	644	בועינה-נוג'ידאת
37.9	16.0	17.2	18.1	10.8	100.0	8.2	443	בוקעאתא
37.1	14.0	17.6	17.3	14.1	100.0	8.0	688	ביר אל-מכסור
50.4	15.8	10.5	12.6	10.7	100.0	9.0	944	בית אל
66.4	13.5	8.9	7.2	4.0	100.0	10.3	876	בית אריה

לוח 27 (המשך)

משך העבודה (אחוזים)						ממוצע חודשי עבודה	מספר העובדות השכירות	היישובים לפי סדר א-ב'
12 חודשים	11-9 חודשים	8-6 חודשים	5-3 חודשים	2-1 חודשים	סך הכול			
38.4	17.0	15.7	19.2	9.7	100.0	8.3	1,443	בית ג'ן
64.3	14.2	9.7	7.5	4.3	100.0	10.2	1,416	בית דגן
54.4	15.6	11.6	10.5	7.9	100.0	9.4	3,696	בית שאן
54.0	16.3	11.1	11.1	7.6	100.0	9.4	10,068	בית שמש
38.8	25.3	13.6	13.0	9.3	100.0	8.8	3,354	ביתר עילית
53.3	18.3	10.6	9.9	7.9	100.0	9.5	21,284	בני ברק
69.0	11.4	8.2	6.8	4.7	100.0	10.4	1,775	בני עיי"ש
61.3	14.2	11.5	7.9	5.1	100.0	10.0	2,443	בנימינה-גבעת עדה
48.1	14.3	12.0	14.5	11.2	100.0	8.8	518	בסמ"ה
52.5	11.4	12.5	14.6	9.0	100.0	8.9	774	בסמת טבעון
63.4	13.9	9.4	8.6	4.8	100.0	10.1	1,153	בת חפר
63.2	12.9	9.5	8.7	5.7	100.0	10.0	31,953	בת ים
46.4	16.4	12.7	13.6	10.8	100.0	8.8	1,818	ג'דידה-מכר
47.8	14.0	12.6	16.9	8.7	100.0	8.9	783	ג'ולס
52.2	12.4	11.3	14.7	9.3	100.0	9.0	741	ג'לג'וליה
55.4	18.3	10.9	9.4	5.9	100.0	9.7	2,050	ג'סר א-זרקא
59.0	13.5	11.4	9.6	6.5	100.0	9.7	510	ג'ש (גוש חלב)
55.5	17.6	10.9	10.1	5.9	100.0	9.6	723	גבע בנימין
65.6	9.6	9.0	9.0	6.8	100.0	9.9	468	גבעת אבני
62.7	13.5	9.2	9.0	5.5	100.0	10.0	2,488	גבעת זאב
63.7	13.1	10.0	7.7	5.5	100.0	10.0	4,532	גבעת שמואל
66.3	12.7	8.6	7.6	4.9	100.0	10.2	12,255	גבעתיים
61.0	14.9	9.9	8.8	5.5	100.0	9.9	3,876	גדרה
62.4	12.9	8.9	9.6	6.2	100.0	9.9	3,779	גן יבנה
61.4	14.2	11.3	6.5	6.6	100.0	9.9	557	גן נר
65.4	13.3	8.7	7.6	5.1	100.0	10.2	2,964	גני תקווה
50.0	12.4	13.0	13.9	10.7	100.0	8.8	3,262	דאלית אל כרמל
54.9	15.8	7.0	12.2	10.1	100.0	9.3	802	דבוריה
43.5	14.6	14.3	14.9	12.7	100.0	8.5	967	דייר חנא
54.0	15.3	11.1	11.4	8.3	100.0	9.4	6,775	דימונה
64.3	13.6	9.8	7.9	4.4	100.0	10.1	10,966	הוד השרון

לוח 27 (המשך)

משך העבודה (אחוזים)						ממוצע חודשי עבודה	מספר העובדות השכירות	היישובים לפי סדר א-ב'
12 חודשים	11-9 חודשים	8-6 חודשים	5-3 חודשים	2-1 חודשים	סך הכול			
66.2	12.6	7.8	7.8	5.5	100.0	10.2	690	הר אדר
64.3	13.1	9.8	7.8	5.1	100.0	10.1	20,482	הרצליה
61.0	12.9	10.9	8.6	6.5	100.0	9.8	3,620	זכרון יעקב
51.0	12.2	12.2	15.4	9.3	100.0	9.0	508	זמר
42.9	14.7	11.2	15.7	15.5	100.0	8.3	543	זרזיר
62.1	13.3	10.2	8.4	6.1	100.0	9.9	19,076	חדרה
64.6	13.3	8.8	7.8	5.4	100.0	10.1	41,299	חולון
47.9	13.4	11.4	16.1	11.2	100.0	8.7	411	חורה
36.9	15.5	16.0	16.9	14.6	100.0	7.9	574	חורפיש
64.4	12.0	9.4	8.1	6.1	100.0	10.0	57,911	חיפה
55.9	15.7	11.6	10.2	6.6	100.0	9.6	1,779	חצור הגלילית
56.1	14.9	8.5	10.9	9.6	100.0	9.4	469	חשמונאים
57.0	15.1	10.5	9.7	7.7	100.0	9.6	8,467	טבריה
33.7	24.7	16.2	14.6	10.8	100.0	8.4	831	טובא-זנגריה
51.3	15.8	10.7	11.2	11.0	100.0	9.1	860	טורעאן
56.2	13.4	10.8	10.8	8.8	100.0	9.4	3,977	טייבה
58.2	12.1	9.6	11.1	9.0	100.0	9.5	2,644	טירה
62.1	12.9	10.0	8.9	6.2	100.0	9.9	4,159	טירת כרמל
51.3	16.3	12.8	12.8	6.7	100.0	9.4	343	טלמון
48.4	15.2	12.2	13.3	10.9	100.0	8.9	2,506	טמרה
40.6	11.4	11.1	17.5	19.5	100.0	7.7	651	יאנוח-ג'ת
55.2	14.7	12.4	10.5	7.2	100.0	9.5	484	יבנאל
61.1	13.6	10.1	9.1	6.0	100.0	9.9	7,742	יבנה
42.5	18.9	15.3	14.8	8.5	100.0	8.8	365	יד בנימין
65.4	12.1	9.2	8.2	5.2	100.0	10.1	6,399	יהוד
52.6	14.8	10.6	12.3	9.6	100.0	9.2	1,343	יפיע
64.4	13.4	8.8	8.1	5.3	100.0	10.1	4,419	יקנעם עילית
54.7	15.7	9.9	11.4	8.3	100.0	9.5	1,562	ירוחם
58.7	14.5	10.0	9.6	7.2	100.0	9.7	93,237	ירושלים
46.1	12.4	13.8	19.0	8.7	100.0	8.6	1,258	ירכא
41.5	18.1	12.7	15.5	12.2	100.0	8.5	872	כאבול

לוח 27 (המשך)

משך העבודה (אחוזים)						ממוצע חודשי עבודה	מספר העובדות השכירות	היישובים לפי סדר א-ב'
12 חודשים	11-9 חודשים	8-6 חודשים	5-3 חודשים	2-1 חודשים	סך הכול			
46.9	14.3	15.2	15.2	8.3	100.0	8.9	420	כאוכב אבו אל-היג'א
64.6	10.8	9.2	8.7	6.8	100.0	9.9	2,294	כוכב יאיר
35.8	24.7	14.4	13.2	11.9	100.0	8.5	688	כוכב יעקב
37.2	15.4	12.7	19.2	15.4	100.0	7.8	505	כסיפה
38.8	14.5	11.8	20.4	14.4	100.0	8.0	763	כסרא-סמיע
42.6	13.0	16.7	15.1	12.6	100.0	8.3	516	כעביה-טבאש-חג'אג'רה
56.6	12.6	14.8	9.1	6.9	100.0	9.6	539	כפר אדומים
39.5	18.8	10.0	15.7	16.1	100.0	8.2	261	כפר ברא
65.3	12.6	8.5	9.5	4.0	100.0	10.2	398	כפר האורנים
60.4	13.0	10.6	10.1	5.8	100.0	9.8	1,242	כפר ורדים
47.6	15.6	14.1	11.1	11.7	100.0	8.9	668	כפר חב"ד
58.1	14.9	10.3	10.6	6.0	100.0	9.7	1,273	כפר יאסיף
61.7	14.8	9.7	8.2	5.6	100.0	10.0	3,718	כפר יונה
57.0	15.8	9.7	8.2	9.3	100.0	9.6	486	כפר כמא
45.5	19.0	11.4	13.7	10.4	100.0	8.8	1,345	כפר כנא
40.5	16.0	13.0	16.7	13.8	100.0	8.3	862	כפר מנדא
53.4	12.7	11.8	11.3	10.8	100.0	9.2	204	כפר מצר
64.8	12.9	9.1	8.1	5.1	100.0	10.1	20,956	כפר סבא
48.3	16.5	10.2	12.6	12.4	100.0	8.8	1,550	כפר קאסם
48.6	16.3	13.6	13.5	7.9	100.0	9.1	1,950	כפר קרע
62.5	11.3	9.9	9.0	7.2	100.0	9.8	664	כפר תבור
62.3	12.5	10.1	9.0	6.1	100.0	9.9	11,012	כרמיאל
66.9	9.7	8.4	8.9	6.0	100.0	10.0	1,412	להבים
59.6	13.6	10.6	9.1	7.1	100.0	9.7	13,513	לוד
69.2	11.8	6.9	7.9	4.1	100.0	10.4	491	לפיד
43.8	14.9	13.7	16.2	11.4	100.0	8.5	562	לקיה
62.6	12.5	9.7	9.1	6.1	100.0	9.9	5,319	מבשרת ציון
46.3	15.1	13.3	14.2	11.2	100.0	8.7	2,746	מג'ד אל-כרום
43.1	12.4	15.4	17.9	11.2	100.0	8.4	949	מג'דל שמס
44.8	14.1	12.4	16.8	11.8	100.0	8.5	1,427	מגאר
59.0	13.4	10.9	9.4	7.3	100.0	9.7	5,475	מגדל העמק

לוח 27 (המשך)

משך העבודה (אחוזים)						ממוצע חודשי עבודה	מספר העובדות השכירות	היישובים לפי סדר א-ב'
12 חודשים	11-9 חודשים	8-6 חודשים	5-3 חודשים	2-1 חודשים	סך הכול			
39.6	26.4	12.8	12.2	9.0	100.0	8.9	4,760	מודיעין עילית
63.1	14.2	9.4	8.6	4.7	100.0	10.1	14,922	מודיעין-מכבים-רעות
47.8	14.5	14.1	10.0	13.7	100.0	8.7	249	מוקייבלה
62.7	13.1	9.4	8.7	6.1	100.0	9.9	2,263	מזכרת בתיה
48.4	14.6	14.1	11.3	11.7	100.0	8.9	426	מזרעה
66.7	11.6	8.8	7.4	5.4	100.0	10.2	1,597	מיתר
41.7	13.9	10.7	18.0	15.7	100.0	8.1	345	מסעדה
60.3	13.4	9.8	10.6	5.9	100.0	9.8	539	מעיליא
64.6	13.6	8.4	8.1	5.3	100.0	10.1	7,697	מעלה אדומים
46.3	14.8	13.4	15.2	10.2	100.0	8.7	715	מעלה עירון
59.2	13.5	10.5	9.7	7.2	100.0	9.7	4,459	מעלות-תרשיחא
53.2	15.0	12.4	12.4	7.0	100.0	9.4	912	מצפה רמון
63.1	8.5	10.8	9.7	7.9	100.0	9.7	390	מרכז שפירא
50.9	17.0	10.4	12.8	9.0	100.0	9.2	454	משהד
69.3	12.2	8.2	6.8	3.5	100.0	10.5	680	מתן
62.2	12.9	9.8	8.9	6.1	100.0	9.9	11,739	נהריה
64.0	8.7	7.8	12.8	6.7	100.0	9.7	358	נוף איילון
68.2	10.5	8.6	7.3	5.5	100.0	10.2	619	נופית
65.1	12.0	11.6	6.3	5.1	100.0	10.1	415	נורדיה
54.9	12.4	16.4	8.0	8.4	100.0	9.4	226	נחלים
41.2	14.9	12.5	18.0	13.3	100.0	8.2	878	נחף
34.8	19.0	17.7	16.2	12.2	100.0	8.2	474	ניצן ב'
64.9	13.0	9.6	8.0	4.5	100.0	10.2	8,281	נס ציונה
54.4	14.9	10.0	11.9	8.8	100.0	9.3	7,702	נצרת
64.4	12.8	8.5	8.3	6.0	100.0	10.0	10,026	נצרת עילית
65.2	13.3	9.2	7.6	4.7	100.0	10.2	5,269	נשר
48.6	16.6	11.8	12.4	10.7	100.0	9.0	4,524	נתיבות
61.3	14.3	10.1	8.5	5.7	100.0	9.9	40,535	נתניה
42.8	12.9	14.8	14.4	15.1	100.0	8.3	535	סאג'ור
62.1	10.6	9.5	10.4	7.4	100.0	9.7	597	סביון
50.6	13.1	9.7	13.5	13.1	100.0	8.8	259	סולם

לוח 27 (המשך)

משך העבודה (אחוזים)						ממוצע חודשי עבודה	מספר העובדות השכירות	היישובים לפי סדר א-ב'
12 חודשים	11-9 חודשים	8-6 חודשים	5-3 חודשים	2-1 חודשים	סך הכול			
41.0	15.5	14.0	16.4	13.0	100.0	8.3	2,293	סח'נין
29.6	20.2	17.9	17.9	14.4	100.0	7.8	257	סלמה
45.1	16.0	11.1	20.1	7.6	100.0	8.7	144	ע'ג'ר
23.4	16.3	17.7	17.0	25.5	100.0	6.7	141	עחייר
66.6	10.8	9.3	7.3	6.0	100.0	10.0	1,613	עומר
55.1	13.7	10.7	12.8	7.6	100.0	9.4	680	עיילבון
42.7	12.3	12.6	15.6	16.9	100.0	8.2	302	עילוט
47.0	11.8	10.8	15.1	15.4	100.0	8.4	722	עין מאהל
45.8	15.3	13.2	16.8	8.9	100.0	8.7	190	עין נקובא
57.4	13.4	10.5	10.2	8.4	100.0	9.5	8,906	עכו
35.2	18.7	15.7	17.8	12.7	100.0	8.1	466	עלי
39.0	16.4	13.4	18.4	12.8	100.0	8.2	359	עמנואל
60.2	14.3	9.9	9.4	6.3	100.0	9.8	9,305	עפולה
50.6	17.9	11.8	11.3	8.4	100.0	9.3	524	עפרה
47.2	14.8	13.9	13.8	10.2	100.0	8.9	1,743	עראבה
60.2	14.3	10.5	9.4	5.6	100.0	9.8	5,446	ערד
51.0	16.2	11.6	12.7	8.6	100.0	9.2	1,634	ערערה
35.6	9.7	12.5	20.8	21.4	100.0	7.2	360	ערערה-בנגב
60.5	12.8	9.7	9.0	8.1	100.0	9.7	1,098	עתלית
43.1	15.9	16.3	15.0	9.8	100.0	8.7	1,163	פורידיס
56.7	15.4	11.4	10.3	6.2	100.0	9.7	455	פסוטה
54.6	11.2	11.5	13.9	8.8	100.0	9.1	705	פקיעין (בוקיעה)
62.1	12.9	10.1	8.5	6.4	100.0	9.9	6,954	פרדס חנה-כרכור
60.8	12.7	10.8	9.4	6.3	100.0	9.8	1,494	פרדסיה
65.0	13.5	9.3	7.3	4.9	100.0	10.2	47,398	פתח תקוה
66.7	12.0	9.0	7.4	4.9	100.0	10.2	959	צור הדסה
63.1	18.2	9.1	7.0	2.7	100.0	10.4	528	צור משה
54.2	15.7	10.7	11.1	8.3	100.0	9.4	4,804	צפת
52.9	15.4	10.8	12.1	8.8	100.0	9.3	694	קדומים
63.5	13.0	9.5	8.7	5.3	100.0	10.0	3,658	קדימה-צורן
60.4	11.9	11.1	9.5	7.1	100.0	9.7	758	קיסריה

לוח 27 (המשך)

משך העבודה (אחוזים)						ממוצע חודשי עבודה	מספר העובדות השכירות	היישובים לפי סדר א-ב'
12 חודשים	11-9 חודשים	8-6 חודשים	5-3 חודשים	2-1 חודשים	סך הכול			
47.4	14.2	10.7	16.5	11.1	100.0	8.7	1,436	קלנסווה
57.3	14.6	11.1	10.0	7.0	100.0	9.6	719	קציר-חריש
56.7	15.8	11.0	9.3	7.3	100.0	9.7	1,675	קצרין
65.6	14.3	8.5	6.9	4.7	100.0	10.3	6,970	קרית אונו
52.1	15.8	12.7	11.0	8.5	100.0	9.3	1,229	קרית ארבע
61.8	13.4	9.6	8.7	6.4	100.0	9.9	11,368	קרית אתא
64.2	11.9	9.5	8.4	6.0	100.0	10.0	8,906	קרית ביאליק
55.6	15.7	11.2	10.0	7.5	100.0	9.6	10,393	קרית גת
62.2	12.3	10.2	10.0	5.4	100.0	9.9	3,302	קרית טבעון
62.7	12.8	9.3	8.3	6.8	100.0	9.9	8,671	קרית ים
53.3	17.2	9.9	11.7	7.8	100.0	9.4	332	קרית יערים
65.1	12.2	9.0	8.2	5.4	100.0	10.1	9,519	קרית מוצקין
51.3	16.4	12.1	11.9	8.4	100.0	9.2	4,134	קרית מלאכי
64.4	13.4	8.0	8.5	5.7	100.0	10.0	2,338	קרית עקרון
57.2	15.2	10.8	10.2	6.6	100.0	9.7	5,346	קרית שמונה
57.9	13.0	11.0	10.6	7.5	100.0	9.6	1,406	קרני שומרון
54.3	12.5	11.7	12.1	9.4	100.0	9.2	1,021	ראמה
62.6	13.8	10.0	8.3	5.4	100.0	10.0	8,696	ראש העין
56.1	15.2	11.5	9.7	7.6	100.0	9.6	567	ראש פינה
65.0	13.0	9.2	7.7	5.1	100.0	10.1	56,097	ראשון לציון
31.5	18.8	17.1	18.4	14.2	100.0	7.7	2,528	רהט
62.8	13.6	9.7	8.2	5.7	100.0	10.0	25,706	רחובות
44.4	15.8	10.4	14.9	14.5	100.0	8.4	1,100	ריינה
51.7	19.0	10.5	10.0	8.8	100.0	9.4	1,234	רכסים
58.7	14.7	10.3	9.9	6.4	100.0	9.7	12,778	רמלה
65.0	13.1	9.3	7.6	5.0	100.0	10.1	32,296	רמת גן
64.5	12.6	9.4	7.9	5.6	100.0	10.1	8,810	רמת השרון
62.5	13.3	10.3	8.1	5.7	100.0	10.0	1,522	רמת ישי
62.7	12.9	9.8	8.5	6.1	100.0	9.9	16,138	רעננה
44.4	14.6	12.7	16.8	11.6	100.0	8.5	577	שבלי - אום אל-גנם
40.1	14.3	10.0	17.3	18.2	100.0	7.9	329	שגב-שלום

לוח 27 (המשך)

משך העבודה (אחוזים)						ממוצע חודשי עבודה	מספר העובדות השכירות	היישובים לפי סדר א'-ב'
12 חודשים	11-9 חודשים	8-6 חודשים	5-3 חודשים	2-1 חודשים	סך הכול			
56.8	16.1	10.1	10.2	6.8	100.0	9.7	4,546	שדרות
67.9	10.9	8.4	7.8	5.0	100.0	10.2	3,948	שוהם
45.9	12.2	17.6	12.6	11.7	100.0	8.6	222	שייח' דנון
37.5	17.2	12.9	18.3	14.1	100.0	8.0	389	שילה
58.1	15.1	10.9	8.3	7.6	100.0	9.7	1,391	שלומי
64.8	13.6	10.1	6.8	4.6	100.0	10.2	455	שמשית
42.1	15.4	17.6	12.6	12.4	100.0	8.5	461	שעב
60.8	13.1	10.0	10.3	5.8	100.0	9.9	936	שערי תקוה
52.1	13.6	11.5	12.4	10.4	100.0	9.1	3,437	שפרעם
60.9	14.5	10.4	8.5	5.7	100.0	9.9	98,199	תל אביב - יפו
64.4	12.4	9.6	8.6	5.0	100.0	10.1	2,272	תל מונד
38.9	18.5	11.6	17.2	13.8	100.0	8.2	594	תל שבע

לוח 28: סוג המבוטחים לפי צורת יישוב - 2007

אחוזים					מספרים					צורת היישוב
אחר	עצמאים	שכירים		סך הכול	אחר	עצמאים	שכירים		סך הכול	
		מזה: שכירים ועצמאים	סך הכול				מזה: שכירים ועצמאים	סך הכול		
44.6	4.4	0.7	51.0	100.0	2,483,845	246,970	36,853	2,837,062	5,567,877	סך הכול יישובים עירוניים - סך הכול
45.1	4.3	0.5	50.7	100.0	2,313,840	219,110	28,119	2,602,179	5,135,129	
49.4	4.2	0.3	46.4	100.0	742,404	63,564	3,963	697,955	1,503,923	יותר מ-200,000
58.5	3.6	0.2	37.9	100.0	309,599	19,012	895	200,488	529,099	ירושלים
44.8	5.7	0.3	49.5	100.0	176,328	22,541	1,106	194,558	393,427	תל אביב-יפו
49.7	3.5	0.3	46.8	100.0	118,562	8,356	679	111,680	238,598	חיפה
44.6	3.1	0.4	52.3	100.0	70,708	4,965	594	82,892	158,565	אשדוד
36.5	4.7	0.4	58.8	100.0	67,207	8,690	689	108,337	184,234	ראשון לציון
42.1	4.2	0.6	53.8	100.0	1,278,264	126,505	19,338	1,634,309	3,039,078	יישובים עירוניים יהודיים - סך הכול
44.6	3.9	0.4	51.5	100.0	503,961	44,201	4,474	581,035	1,129,197	199,000-100,000
40.8	4.5	0.6	54.7	100.0	204,726	22,514	3,111	273,951	501,191	99,999-50,000
42.8	3.9	0.6	53.3	100.0	412,022	37,605	6,226	513,023	962,650	49,999-20,000
35.7	4.8	1.0	59.4	100.0	87,963	11,909	2,558	146,265	246,137	19,999-10,000
34.8	5.1	1.5	60.0	100.0	69,592	10,276	2,969	120,035	199,903	9,999-2,000
49.5	4.9	0.8	45.6	100.0	293,172	29,041	4,818	269,915	592,128	יישובים עירוניים לא יהודיים - סך הכול
51.7	5.3	0.5	43.1	100.0	25,274	2,571	255	21,076	48,921	99,999-50,000
49.4	5.2	0.7	45.4	100.0	98,694	10,342	1,403	90,610	199,646	49,999-20,000
50.0	4.6	0.8	45.4	100.0	96,648	8,858	1,603	87,836	193,342	19,999-10,000
48.3	4.8	1.0	46.9	100.0	72,556	7,270	1,557	70,393	150,219	9,999-2,000
35.4	7.0	2.2	57.6	100.0	139,266	27,509	8,614	226,887	393,662	יישובים כפריים - סך הכול
30.9	12.0	3.2	57.1	100.0	51,481	19,950	5,295	95,178	166,609	מושבים
36.3	4.1	1.7	59.6	100.0	4,688	535	221	7,700	12,923	מושבים שיתופיים
41.5	1.4	1.0	57.1	100.0	48,449	1,683	1,124	66,725	116,857	קיבוצים
48.1	1.4	0.9	50.5	100.0	1,099	33	21	1,154	2,286	יישובים מוסדיים יהודיים
32.2	6.0	2.3	61.7	100.0	25,009	4,688	1,763	47,939	77,636	יישובים יהודיים קטנים יישובים לא יהודיים קטנים
49.2	3.6	1.1	47.2	100.0	8,540	620	190	8,191	17,351	
70.1	1.3	0.4	28.6	100.0	18,846	341	113	7,682	26,869	אוכלוסיה מחוץ ליישובים
99.6	0.0	0.0	0.4	100.0	11,759	1	2	47	11,807	כתובת לא ידועה

לוח 28 (המשך)

אחוזים					מספרים					צורת היישוב
אחר	עצמאים	שכירים		סך הכול	אחר	עצמאים	שכירים		סך הכול	
		מזה: שכירים ועצמאים	סך הכול				מזה: שכירים ועצמאים	סך הכול		
44.6	4.4	0.7	51.0	100.0	2,483,845	246,970	36,853	2,837,062	5,567,877	סך הכול יישובים עירוניים - סך הכול
45.1	4.3	0.5	50.7	100.0	2,313,840	219,110	28,119	2,602,179	5,135,129	
49.4	4.2	0.3	46.4	100.0	742,404	63,564	3,963	697,955	1,503,923	יותר מ-200,000
58.5	3.6	0.2	37.9	100.0	309,599	19,012	895	200,488	529,099	ירושלים
44.8	5.7	0.3	49.5	100.0	176,328	22,541	1,106	194,558	393,427	תל אביב-יפו
49.7	3.5	0.3	46.8	100.0	118,562	8,356	679	111,680	238,598	חיפה
44.6	3.1	0.4	52.3	100.0	70,708	4,965	594	82,892	158,565	אשדוד
36.5	4.7	0.4	58.8	100.0	67,207	8,690	689	108,337	184,234	ראשון לציון
42.1	4.2	0.6	53.8	100.0	1,278,264	126,505	19,338	1,634,309	3,039,078	יישובים עירוניים יהודיים - סך הכול
44.6	3.9	0.4	51.5	100.0	503,961	44,201	4,474	581,035	1,129,197	199,999-100,000
45.2	3.5	0.5	51.3	100.0	41,124	3,215	451	46,664	91,003	אשקלון
44.2	2.5	0.3	53.3	100.0	66,599	3,778	511	80,174	150,551	באר שבע
58.0	2.6	0.3	39.5	100.0	52,214	2,327	245	35,547	90,088	בני ברק
47.9	3.8	0.4	48.3	100.0	60,603	4,766	460	61,108	126,477	בת ים
42.0	5.1	0.4	52.8	100.0	62,748	7,676	558	78,933	149,357	חולון
45.5	3.9	0.4	50.6	100.0	69,810	5,962	630	77,740	153,512	נתניה
38.2	4.2	0.4	57.6	100.0	60,141	6,659	596	90,668	157,468	פתח תקוה
41.1	3.8	0.5	55.1	100.0	36,742	3,375	442	49,209	89,326	רחובות
44.5	5.3	0.5	50.2	100.0	53,980	6,443	581	60,992	121,415	רמת גן
40.8	4.5	0.6	54.7	100.0	204,726	22,514	3,111	273,951	501,191	99,999-50,000
48.7	3.0	0.6	48.3	100.0	19,387	1,197	225	19,257	39,841	בית שמש
42.9	5.8	0.6	51.3	100.0	33,072	4,456	426	39,511	77,039	הרצליה
38.9	3.7	0.6	57.4	100.0	25,163	2,412	404	37,194	64,769	חדרה
37.8	5.1	0.6	57.2	100.0	26,390	3,533	438	39,913	69,836	כפר סבא
43.4	3.0	0.5	53.6	100.0	22,654	1,559	259	28,015	52,228	לוד
27.3	5.5	1.0	67.2	100.0	11,672	2,344	418	28,750	42,766	מודיעין-מכבים-רעות

לוח 28 (המשך)

אחוזים					מספרים					צורת היישוב
אחר	עצמאים	שכירים		סך הכול	אחר	עצמאים	שכירים		סך הכול	
		מזה: שכירים ועצמאים	סך הכול				מזה: שכירים ועצמאים	סך הכול		
43.3	3.6	0.6	53.1	100.0	19,322	1,605	250	23,691	44,618	נהריה
42.2	4.3	0.5	53.6	100.0	20,584	2,083	251	26,167	48,834	רמלה
43.2	5.4	0.7	51.3	100.0	26,482	3,325	440	31,453	61,260	רעננה
42.8	3.9	0.6	53.3	100.0	412,022	37,605	6,226	513,023	962,650	49,999-20,000
49.0	2.1	0.4	48.9	100.0	8,569	369	67	8,542	17,480	אופקים
37.3	5.7	0.8	57.0	100.0	9,399	1,434	201	14,332	25,165	אור יהודה
37.5	4.6	0.8	57.9	100.0	16,755	2,057	339	25,866	44,678	אילת
42.7	3.7	0.8	53.6	100.0	6,120	537	108	7,679	14,336	אלעד
56.5	1.8	0.4	41.6	100.0	7,513	244	58	5,531	13,288	ביתר עילית
42.6	5.6	0.7	51.8	100.0	18,842	2,480	329	22,939	44,261	גבעתיים
46.8	2.0	0.4	51.2	100.0	12,639	550	104	13,825	27,014	דימונה
32.3	6.5	0.9	61.2	100.0	11,101	2,239	315	21,026	34,366	הוד השרון
45.2	4.2	0.5	50.6	100.0	14,713	1,378	163	16,482	32,573	טבריה
35.2	4.6	0.7	60.2	100.0	8,869	1,168	170	15,177	25,214	יבנה
35.1	5.7	1.0	59.2	100.0	7,329	1,180	200	12,361	20,870	יהוד
43.4	2.8	0.6	53.8	100.0	17,356	1,114	226	21,546	40,016	כרמיאל
39.1	5.0	1.0	55.9	100.0	7,206	926	180	10,299	18,431	מבשרת ציון
45.1	2.6	0.5	52.3	100.0	9,039	512	104	10,479	20,030	מגדל העמק
57.5	2.6	0.5	39.9	100.0	9,607	429	81	6,658	16,694	מודיעין עילית
31.5	4.0	0.8	64.5	100.0	7,199	906	180	14,726	22,831	מעלה אדומים
41.4	3.2	0.8	55.4	100.0	6,996	538	137	9,353	16,887	מעלות-תרשיחא
34.3	4.8	0.8	60.9	100.0	8,967	1,258	212	15,928	26,153	נס ציונה
49.4	2.4	0.5	48.2	100.0	20,118	986	206	19,636	40,740	נצרת עילית
42.1	3.1	0.7	54.8	100.0	7,899	584	129	10,267	18,750	נשר
45.1	3.1	0.6	51.8	100.0	7,429	514	104	8,543	16,486	נתיבות
48.8	3.1	0.5	48.1	100.0	19,114	1,196	191	18,838	39,148	עכו

לוח 28 (המשך)

אחוזים					מספרים					צורת היישוב
אחר	עצמאים	שכירים		סך הכול	אחר	עצמאים	שכירים		סך הכול	
		מזה: שכירים ועצמאים	סך הכול				מזה: שכירים ועצמאים	סך הכול		
41.8	3.2	0.5	55.0	100.0	13,712	1,049	160	18,021	32,782	עפולה
47.8	2.4	0.7	49.8	100.0	10,283	527	144	10,719	21,529	ערד
38.1	5.6	0.9	56.2	100.0	8,995	1,329	215	13,272	23,596	פרדס חנה-כרכור
52.7	3.4	0.7	43.9	100.0	10,830	700	138	9,008	20,538	צפת
40.5	5.4	0.9	54.2	100.0	9,926	1,315	217	13,279	24,520	קרית אונו
45.7	3.6	0.5	50.8	100.0	19,758	1,542	209	21,971	43,271	קרית אתא
46.3	3.1	0.5	50.6	100.0	15,722	1,059	172	17,204	33,985	קרית ביאליק
42.9	3.2	0.5	53.9	100.0	16,270	1,220	201	20,422	37,912	קרית גת
52.2	2.3	0.4	45.5	100.0	19,172	847	150	16,705	36,724	קרית ים
44.0	3.1	0.6	52.9	100.0	15,113	1,066	210	18,139	34,318	קרית מוצקין
38.6	3.3	0.6	58.2	100.0	7,069	602	116	10,664	18,335	קרית שמונה
32.0	5.4	0.8	62.6	100.0	8,448	1,433	218	16,536	26,417	ראש העין
41.9	7.0	0.8	51.2	100.0	13,945	2,317	272	17,050	33,312	רמת השרון
35.7	4.8	1.0	59.4	100.0	87,963	11,909	2,558	146,265	246,137	19,999-10,000
38.6	3.4	0.8	58.0	100.0	5,253	456	105	7,892	13,601	אור עקיבא
38.4	5.9	1.0	55.7	100.0	3,270	506	86	4,746	8,522	אזור
31.3	3.1	0.9	65.6	100.0	4,196	413	115	8,779	13,388	אריאל
38.8	3.4	0.5	57.8	100.0	5,090	441	64	7,572	13,103	בית שאן
32.1	7.6	2.0	60.3	100.0	2,543	602	155	4,778	7,923	בנימינה-גבעת עדה
33.9	5.2	1.1	60.9	100.0	2,615	401	85	4,691	7,707	גבעת זאב
36.1	5.0	1.0	58.9	100.0	5,346	735	155	8,716	14,797	גבעת שמואל
32.5	5.1	1.0	62.4	100.0	3,848	599	120	7,391	11,838	גדרה
28.6	6.0	1.3	65.4	100.0	3,211	673	147	7,355	11,239	גן יבנה
36.5	5.6	1.1	57.9	100.0	3,585	549	112	5,688	9,822	גני תקווה
37.9	6.8	1.4	55.3	100.0	4,788	854	176	6,977	12,619	זכרון יעקב
46.7	2.9	0.5	50.5	100.0	7,523	460	76	8,135	16,118	טירת כרמל

לוח 28 (המשך)

אחוזים					מספרים					צורת היישוב
אחר	עצמאים	שכירים		סך הכול	אחר	עצמאים	שכירים		סך הכול	
		מזהה: שכירים ועצמאים	סך הכול				מזהה: שכירים ועצמאים	סך הכול		
32.4	3.5	0.8	64.2	100.0	4,367	467	111	8,662	13,496	יקנעם עילית
31.8	6.9	1.7	61.3	100.0	2,376	519	130	4,580	7,475	כוכב יאיר
28.8	6.0	1.4	65.2	100.0	3,152	652	153	7,129	10,933	כפר יונה
27.4	7.6	1.6	64.9	100.0	2,938	818	171	6,952	10,708	קדימה-צורן
45.6	5.5	1.2	48.9	100.0	5,908	714	156	6,343	12,965	קרית טבעון
42.4	3.3	0.5	54.3	100.0	6,470	497	75	8,294	15,261	קרית מלאכי
35.4	4.5	0.7	60.0	100.0	2,611	335	52	4,424	7,370	קרית עקרון
38.4	2.8	0.9	58.8	100.0	6,193	453	150	9,501	16,147	שדרות
24.1	6.9	1.5	69.0	100.0	2,680	765	164	7,660	11,105	שוהם
34.8	5.1	1.5	60.0	100.0	69,592	10,276	2,969	120,035	199,903	9,999-2,000
32.7	7.0	1.8	60.3	100.0	2,518	538	136	4,633	7,689	אבן יהודה
26.1	8.1	1.6	65.7	100.0	1,114	347	69	2,804	4,265	אורנית
34.1	3.6	1.5	62.3	100.0	604	63	27	1,103	1,770	אלון שבות
31.3	5.8	1.5	62.9	100.0	649	121	31	1,305	2,075	אליכין
24.3	8.0	1.4	67.7	100.0	1,167	386	67	3,255	4,808	אלפי מנשה
30.9	4.4	1.2	64.8	100.0	680	96	27	1,428	2,204	אלקנה
37.5	4.8	1.5	57.7	100.0	1,859	237	73	2,857	4,953	אפרתה
33.1	5.3	1.0	61.6	100.0	2,011	323	58	3,740	6,074	באר יעקב
34.3	2.8	1.0	62.9	100.0	974	80	27	1,788	2,842	בית אל
24.6	6.4	1.9	68.9	100.0	598	156	45	1,674	2,428	בית אריה
31.3	7.1	1.6	61.6	100.0	1,368	312	71	2,690	4,370	בית דגן
35.1	2.6	0.7	62.2	100.0	1,970	148	38	3,489	5,607	בני עי"ש
22.7	8.0	2.2	69.4	100.0	712	250	69	2,179	3,141	בת חפר
27.8	5.0	1.1	67.2	100.0	579	104	23	1,398	2,081	גבע בנימין
30.0	6.4	1.2	63.5	100.0	424	91	17	896	1,411	גבעת אבני
25.2	7.1	1.7	67.8	100.0	398	112	27	1,072	1,582	גן נר

לוח 28 (המשך)

אחוזים					מספרים					צורת היישוב
אחר	עצמאים	שכירים		סך הכול	אחר	עצמאים	שכירים		סך הכול	
		מזה: שכירים ועצמאים	סך הכול				מזה: שכירים ועצמאים	סך הכול		
28.9	6.8	2.5	64.3	100.0	610	144	52	1,356	2,110	הר אדר
40.6	3.6	1.0	55.9	100.0	2,595	227	63	3,571	6,393	חצור הגלילית
41.6	4.0	1.6	54.4	100.0	709	69	27	927	1,705	חשמונאים
18.3	2.9	2.3	78.8	100.0	164	26	21	707	897	טלמון
45.8	7.3	1.4	46.9	100.0	918	147	29	939	2,004	יבנאל
38.2	5.0	2.4	56.8	100.0	454	60	28	675	1,189	יד בנימין
43.3	2.0	0.6	54.7	100.0	2,604	118	34	3,291	6,013	ירוחם
48.3	2.0	1.2	49.6	100.0	1,283	54	32	1,317	2,654	כוכב יעקב
25.4	6.5	3.2	68.1	100.0	386	99	48	1,037	1,522	כפר אדומים
17.7	9.9	3.0	72.3	100.0	191	107	32	779	1,077	כפר האורנים
35.6	5.2	1.9	59.2	100.0	1,492	220	80	2,483	4,195	כפר ורדים
56.4	3.5	0.7	40.1	100.0	1,735	107	21	1,232	3,074	כפר חב"ד
31.2	7.4	2.4	61.4	100.0	636	151	49	1,250	2,037	כפר תבור
31.8	3.4	1.6	64.9	100.0	1,301	139	65	2,657	4,097	להבים
23.9	7.7	2.4	68.5	100.0	321	103	32	920	1,344	לפיד
29.1	5.5	1.4	65.4	100.0	1,974	371	96	4,440	6,785	מזכרת בתיה
32.4	3.9	1.5	63.7	100.0	1,607	192	74	3,162	4,961	מיתר
46.1	2.7	1.0	51.2	100.0	1,594	93	36	1,768	3,455	מצפה רמון
31.7	4.3	1.1	64.0	100.0	373	51	13	754	1,178	מרכז שפירא
20.8	8.2	2.7	71.0	100.0	383	152	50	1,310	1,845	מתן
35.5	3.5	1.5	61.0	100.0	410	41	17	704	1,155	נוף איילון
23.2	6.5	1.9	70.3	100.0	387	109	32	1,175	1,671	נופית
42.9	4.9	1.9	52.2	100.0	676	77	30	822	1,575	נורדיה
34.6	8.0	2.1	57.4	100.0	263	61	16	436	760	נחלים
31.5	6.2	2.9	62.3	100.0	463	91	43	916	1,470	ניצן ב'
55.4	5.3	1.4	39.3	100.0	1,907	182	47	1,354	3,443	סביון

לוח 28 (המשך)

אחוזים					מספרים					צורת היישוב
אחר	עצמאים	שכירים		סך הכול	אחר	עצמאים	שכירים		סך הכול	
		מזה: שכירים ועצמאים	סך הכול				מזה: שכירים ועצמאים	סך הכול		
39.7	4.3	1.4	55.9	100.0	2,270	248	80	3,195	5,713	עומר
34.1	2.4	1.6	63.5	100.0	493	35	23	918	1,446	עלי
56.4	2.4	1.0	41.1	100.0	968	42	17	705	1,715	עמנואל
27.4	3.6	2.2	68.9	100.0	407	54	32	1,023	1,484	עפרה
39.0	4.6	1.2	56.5	100.0	1,476	174	47	2,139	3,789	עתלית
28.5	6.5	1.6	65.0	100.0	1,253	285	69	2,853	4,391	פרדסיה
26.8	6.7	2.8	66.4	100.0	741	186	77	1,834	2,761	צור הדסה
21.4	9.1	2.3	69.5	100.0	318	136	34	1,033	1,487	צור משה
29.4	3.7	2.3	66.9	100.0	604	77	48	1,376	2,057	קדומים
47.5	6.9	2.2	45.7	100.0	1,658	240	76	1,596	3,494	קיסריה
31.6	6.0	2.4	62.4	100.0	716	136	54	1,415	2,267	קציר-חריש
37.4	3.8	1.1	58.8	100.0	2,020	204	61	3,177	5,401	קצרין
39.8	3.1	0.4	57.1	100.0	1,599	123	15	2,295	4,017	קרית ארבע
65.4	3.6	1.1	31.0	100.0	1,269	70	21	601	1,940	קרית יערים
33.6	4.0	1.3	62.4	100.0	1,513	181	57	2,815	4,509	קרני שומרון
35.5	9.0	2.3	55.5	100.0	702	178	45	1,096	1,976	ראש פינה
50.7	2.4	0.5	46.9	100.0	2,239	106	23	2,072	4,417	רכסים
30.6	4.9	1.2	64.4	100.0	1,393	223	54	2,929	4,545	רמת ישי
32.7	2.9	1.6	64.4	100.0	387	34	19	762	1,183	שילה
34.9	3.9	1.2	61.2	100.0	1,591	178	56	2,791	4,560	שלומי
22.4	6.9	3.1	70.8	100.0	280	86	39	886	1,252	שמשית
27.9	7.3	1.5	64.8	100.0	775	203	42	1,802	2,780	שערי תקוה
27.1	7.7	1.6	65.2	100.0	1,843	522	108	4,428	6,793	תל מונד
49.5	4.9	0.8	45.6	100.0	293,172	29,041	4,818	269,915	592,128	יישובים עירוניים לא יהודיים - סך הכול
51.7	5.3	0.5	43.1	100.0	25,274	2,571	255	21,076	48,921	99,999-50,000
51.7	5.3	0.5	43.1	100.0	25,274	2,571	255	21,076	48,921	נצרת

לוח 28 (המשך)

אחוזים					מספרים					צורת היישוב
אחר	עצמאים	שכירים		סך הכול	אחר	עצמאים	שכירים		סך הכול	
		מזה: שכירים ועצמאים	סך הכול				מזה: שכירים ועצמאים	סך הכול		
49.4	5.2	0.7	45.4	100.0	98,694	10,342	1,403	90,610	199,646	49,999-20,000
54.5	5.3	0.6	40.2	100.0	13,639	1,322	142	10,056	25,017	אום אל-פחם
44.6	6.7	0.8	48.6	100.0	8,878	1,339	153	9,667	19,884	באקה-ג'ת
47.8	5.5	0.9	46.7	100.0	8,322	959	162	8,137	17,418	דאלית אל כרמל
46.1	5.7	0.7	48.2	100.0	9,670	1,200	148	10,121	20,991	טייבה
45.4	7.6	0.8	47.0	100.0	6,266	1,049	112	6,496	13,811	טירה
51.2	4.2	0.5	44.7	100.0	8,440	686	81	7,371	16,497	טמרה
48.2	4.5	0.9	47.3	100.0	8,431	782	161	8,266	17,479	מג'ד אל-כרום
49.7	4.9	0.7	45.4	100.0	7,702	760	112	7,032	15,494	סח'נין
50.3	5.6	0.9	44.1	100.0	5,841	652	100	5,124	11,617	עראבה
55.2	2.7	0.3	42.1	100.0	10,866	536	67	8,276	19,678	רהט
48.9	4.9	0.8	46.3	100.0	10,639	1,057	165	10,064	21,760	שפרעם
50.0	4.6	0.8	45.4	100.0	96,648	8,858	1,603	87,836	193,342	19,999-10,000
48.8	5.4	1.0	45.7	100.0	3,502	390	73	3,281	7,173	אבו סנאן
50.1	6.6	1.1	43.3	100.0	3,388	447	76	2,934	6,769	אכסאל
49.1	5.3	0.8	45.6	100.0	3,374	362	57	3,132	6,868	אעבלין
48.1	3.5	0.9	48.4	100.0	3,197	232	59	3,216	6,645	בית ג'ן
47.6	4.5	0.8	47.8	100.0	5,072	482	87	5,096	10,650	ג'דידה-מכר
32.2	2.2	0.5	65.6	100.0	2,090	140	34	4,252	6,482	ג'סר א-זרקא
59.3	1.9	0.6	38.8	100.0	2,649	85	29	1,732	4,466	חורה
50.5	6.9	0.9	42.6	100.0	3,415	464	61	2,877	6,756	טורעאן
48.7	5.0	0.9	46.3	100.0	4,752	483	89	4,521	9,756	יפיע
51.2	5.5	1.0	43.3	100.0	3,980	430	75	3,363	7,773	ירכא
59.9	1.7	0.4	38.4	100.0	3,176	92	23	2,033	5,301	כסיפה
52.0	5.1	0.8	43.0	100.0	5,342	520	86	4,420	10,282	כפר כנא
53.1	4.6	0.7	42.4	100.0	4,382	376	56	3,496	8,254	כפר מנדא

לוח 28 (המשך)

אחוזים					מספרים					צורת היישוב
אחר	עצמאים	שכירים		סך הכול	אחר	עצמאים	שכירים		סך הכול	
		מזהה: שכירים ועצמאים	סך הכול				מזהה: שכירים ועצמאים	סך הכול		
48.0	5.4	0.7	46.6	100.0	4,962	555	73	4,813	10,330	כפר קאסם
39.9	5.7	1.1	54.4	100.0	3,670	524	101	4,996	9,190	כפר קרע
55.0	4.5	0.8	40.5	100.0	6,535	534	99	4,817	11,886	מגאר
53.6	4.8	0.8	41.6	100.0	3,748	339	59	2,909	6,996	מעלה עירון
47.1	4.7	1.0	48.2	100.0	2,755	272	61	2,822	5,849	נחף
52.9	3.5	0.7	43.6	100.0	3,381	222	46	2,784	6,387	עין מאהל
47.1	4.6	1.0	48.3	100.0	4,587	444	93	4,702	9,733	ערערה
62.0	1.5	0.4	36.4	100.0	2,953	73	19	1,734	4,760	ערערה-בנגב
41.6	4.9	1.0	53.5	100.0	2,677	316	62	3,449	6,442	פורידיס
47.6	6.1	0.8	46.3	100.0	4,794	615	84	4,673	10,082	קלנסווה
53.4	4.1	1.0	42.5	100.0	4,589	351	82	3,653	8,593	ריינה
62.1	1.9	0.3	36.0	100.0	3,678	110	19	2,131	5,919	תל שבע
48.3	4.8	1.0	46.9	100.0	72,556	7,270	1,557	70,393	150,219	9,999-2,000
52.0	3.3	0.6	44.7	100.0	1,991	127	23	1,712	3,830	אבו גוש
50.4	2.7	0.6	46.9	100.0	674	36	8	628	1,338	אבטין
51.6	3.3	0.9	45.1	100.0	2,308	148	40	2,016	4,472	בועינה-נוג'ידאת
49.4	6.6	1.6	44.0	100.0	1,794	238	57	1,596	3,628	בוקעאתא
49.8	2.5	0.7	47.7	100.0	2,273	114	34	2,175	4,562	ביר אל-מכסור
50.2	4.4	1.1	45.4	100.0	2,257	199	48	2,041	4,497	בסמ"ה
44.8	3.8	0.8	51.4	100.0	1,757	150	33	2,016	3,923	בסמת טבעון
45.6	3.6	1.1	50.8	100.0	1,629	128	39	1,814	3,571	ג'ולס
49.4	6.4	0.9	44.2	100.0	2,307	298	41	2,065	4,670	ג'לג'וליה
37.5	9.2	2.2	53.3	100.0	762	188	45	1,083	2,033	ג'ש (גוש חלב)
48.1	7.3	0.9	44.6	100.0	2,469	377	47	2,289	5,135	דבוריה
49.0	4.2	0.7	46.8	100.0	2,646	227	40	2,531	5,404	דייר חנא
44.8	8.3	1.6	46.9	100.0	1,516	281	53	1,584	3,381	זמר

לוח 28 (המשך)

אחוזים					מספרים					צורת היישוב
אחר	עצמאים	שכירים		סך הכול	אחר	עצמאים	שכירים		סך הכול	
		מזה: שכירים ועצמאים	סך הכול				מזה: שכירים ועצמאים	סך הכול		
51.3	2.3	0.5	46.4	100.0	1,908	86	18	1,723	3,717	זרזיר
51.3	5.3	1.1	43.4	100.0	1,796	186	37	1,521	3,503	חורפיש
39.0	2.7	0.7	58.3	100.0	1,268	87	24	1,893	3,248	טובא-זנגריה
46.5	3.9	0.9	49.6	100.0	1,559	131	29	1,662	3,352	יאנוח-ג'ת
50.6	3.8	0.9	45.6	100.0	2,925	217	54	2,637	5,779	כאבול
42.6	4.0	1.1	53.4	100.0	813	77	21	1,018	1,908	כאוכב אבו אל-היג'א
44.8	4.2	0.7	50.9	100.0	1,817	172	28	2,064	4,053	כסרא-סמיע
44.2	2.3	0.7	53.6	100.0	1,124	58	19	1,363	2,545	כעביה-טבאש-חג'אג'רה
43.4	7.0	1.4	49.6	100.0	638	103	20	728	1,469	כפר ברא
43.8	7.6	1.2	48.6	100.0	2,685	469	71	2,982	6,136	כפר יאסיף
43.5	4.5	1.1	52.0	100.0	900	94	23	1,075	2,069	כפר כמא
46.3	4.6	1.3	49.1	100.0	589	59	17	625	1,273	כפר מצר
57.4	2.4	0.7	40.2	100.0	2,607	107	33	1,828	4,542	לקיה
48.3	8.6	1.4	43.0	100.0	3,052	544	88	2,718	6,314	מג'דל שמס
49.9	4.5	1.4	45.6	100.0	879	80	25	804	1,763	מוקייבלה
42.2	5.9	1.1	51.9	100.0	946	133	24	1,162	2,241	מזרעה
45.7	7.2	1.6	47.1	100.0	1,006	158	36	1,037	2,201	מסעדה
41.3	7.1	1.9	51.6	100.0	874	151	40	1,093	2,118	מעיליא
55.6	5.1	0.9	39.3	100.0	2,215	203	34	1,567	3,985	משהד
42.8	2.5	1.1	54.7	100.0	951	55	24	1,216	2,222	סאג'ור
47.7	4.1	1.4	48.2	100.0	727	63	22	735	1,525	סולם
52.9	2.2	0.7	44.9	100.0	778	32	11	660	1,470	סלמה
50.2	4.3	1.0	45.5	100.0	608	52	12	551	1,211	ע'ג'ר
57.0	3.5	0.9	39.5	100.0	758	46	12	525	1,329	עוהיר
43.7	5.5	1.9	50.8	100.0	1,398	176	62	1,623	3,197	עילבון
58.3	3.2	0.6	38.5	100.0	2,124	116	23	1,401	3,641	עילוט

לוח 28 (המשך)

אחוזים					מספרים					צורת היישוב
אחר	עצמאים	שכירים		סך הכול	אחר	עצמאים	שכירים		סך הכול	
		מזה: שכירים ועצמאים	סך הכול				מזה: שכירים ועצמאים	סך הכול		
46.4	2.6	1.0	51.0	100.0	547	31	12	601	1,179	עין נקובא
41.8	7.0	1.6	51.2	100.0	909	153	35	1,114	2,176	פסוטה
45.2	6.5	1.5	48.2	100.0	1,576	227	52	1,680	3,483	פקיעין (בוקיעה)
47.8	6.3	1.1	46.0	100.0	2,526	332	59	2,432	5,290	ראמה
46.8	4.3	0.8	48.9	100.0	1,421	131	24	1,485	3,037	שבלי - אום אל-גנם
60.1	1.3	0.3	38.6	100.0	1,747	38	10	1,124	2,909	שגב-שלום
46.6	4.4	1.3	49.0	100.0	644	61	18	676	1,381	שיח' דנון
52.9	3.7	0.9	43.3	100.0	1,858	131	32	1,520	3,509	שעב
35.4	7.0	2.2	57.6	100.0	139,266	27,509	8,614	226,887	393,662	יישובים כפריים - סך הכול
30.9	12.0	3.2	57.1	100.0	51,481	19,950	5,295	95,178	166,609	מושבים
36.3	4.1	1.7	59.6	100.0	4,688	535	221	7,700	12,923	מושבים שיתופיים
41.5	1.4	1.0	57.1	100.0	48,449	1,683	1,124	66,725	116,857	קיבוצים
48.1	1.4	0.9	50.5	100.0	1,099	33	21	1,154	2,286	יישובים מוסדיים יהודיים
32.2	6.0	2.3	61.7	100.0	25,009	4,688	1,763	47,939	77,636	יישובים יהודיים קטנים יישובים לא יהודיים
49.2	3.6	1.1	47.2	100.0	8,540	620	190	8,191	17,351	קטנים
70.1	1.3	0.4	28.6	100.0	18,846	341	113	7,682	26,869	אוכלוסיה מחוץ ליישובים
99.6	0.0	0.0	0.4	100.0	11,759	1	2	47	11,807	כתובת לא ידועה

לוח 29: סוג המבוטחים לפי מועצה אזורית - 2007

אחוזים					מספרים					מועצה אזורית
אחר	עצמאים	שכירים		סך הכול	אחר	עצמאים	שכירים		סך הכול	
		מזהה: שכירים ועצמאים	סך הכול				מזהה: שכירים ועצמאים	סך הכול		
35.4	6.7	2.1	57.9	100.0	159,765	30,384	9,596	261,001	451,150	סך הכול
58.7	2.1	0.6	39.2	100.0	1,135	41	11	757	1,933	אבו בסמה
53.9	2.9	0.9	43.1	100.0	1,927	104	33	1,541	3,572	אל-בטוף
25.2	15.9	3.9	58.9	100.0	287	181	44	672	1,140	אלונה
36.3	6.4	2.3	57.2	100.0	3,141	556	198	4,945	8,642	אשכול
32.4	11.1	2.3	56.5	100.0	4,191	1,439	297	7,306	12,936	באר טוביה
47.2	4.1	1.4	48.7	100.0	1,931	167	56	1,995	4,093	בוסתן-אל-מרג'
40.4	2.5	1.6	57.1	100.0	1,844	114	71	2,610	4,568	בני שמעון
38.6	3.6	1.2	57.8	100.0	3,370	314	101	5,038	8,722	בקעת בית שאן
36.7	6.6	2.1	56.7	100.0	1,744	312	101	2,693	4,749	ברנר
34.5	8.4	2.0	57.1	100.0	1,082	263	63	1,787	3,132	גדרות
25.5	8.8	4.2	65.6	100.0	2,242	776	371	5,762	8,780	גולן
33.0	4.0	1.9	63.0	100.0	2,638	319	152	5,043	8,000	גוש עציון
36.7	6.8	1.8	56.5	100.0	5,665	1,056	285	8,724	15,445	גזר
35.6	9.9	2.4	54.5	100.0	1,235	342	82	1,890	3,467	גן רווה
29.9	9.0	2.5	61.2	100.0	4,786	1,437	400	9,796	16,019	דרום השרון
41.4	6.3	1.8	52.3	100.0	7,162	1,092	313	9,040	17,294	הגלבע
41.7	1.5	1.0	56.8	100.0	5,159	187	124	7,032	12,378	הגליל העליון
30.8	8.5	2.3	60.7	100.0	1,974	547	148	3,888	6,409	הגליל התחתון
25.0	28.7	7.1	46.3	100.0	517	594	146	958	2,069	הערבה התיכונה
25.7	3.3	1.9	71.0	100.0	741	95	56	2,045	2,881	הר חברון
37.7	3.7	1.2	58.7	100.0	2,689	261	87	4,191	7,141	זבולון
37.1	1.7	0.9	61.2	100.0	981	45	25	1,619	2,645	חבל אילות
36.1	4.7	0.9	59.2	100.0	1,008	131	24	1,655	2,794	חבל יבנה
30.8	8.2	2.2	61.0	100.0	3,612	962	257	7,149	11,723	חבל מודיעין
36.0	6.3	1.9	57.7	100.0	3,383	593	178	5,424	9,400	חוף אשקלון
38.9	6.7	1.9	54.4	100.0	6,691	1,146	323	9,348	17,185	חוף הכרמל
35.0	8.3	2.1	56.7	100.0	2,543	604	150	4,127	7,274	חוף השרון
38.8	3.7	1.9	57.5	100.0	1,745	168	87	2,589	4,502	יואב

לוח 29 (המשך)

אחוזים					מספרים					מועצה אזורית
אחר	עצמאים	שכירים		סך הכול	אחר	עצמאים	שכירים		סך הכול	
		מזה: שכירים ועצמאים	סך הכול				מזה: שכירים ועצמאים	סך הכול		
29.9	10.7	2.8	59.4	100.0	3,915	1,401	363	7,773	13,089	לב השרון
34.9	10.5	2.2	54.6	100.0	1,906	571	121	2,981	5,458	לכיש
28.6	12.6	4.2	58.8	100.0	1,323	582	195	2,715	4,620	מבואות החרמון
41.3	2.9	1.1	55.7	100.0	3,349	237	91	4,517	8,103	מגידו
23.2	4.1	1.6	72.7	100.0	164	29	11	513	706	מגילות
40.7	4.7	1.4	54.6	100.0	6,815	790	240	9,139	16,744	מטה אשר
31.7	4.5	1.9	63.9	100.0	7,471	1,051	439	15,060	23,582	מטה בנימין
35.7	6.3	2.2	58.0	100.0	9,198	1,619	569	14,934	25,751	מטה יהודה
38.3	5.0	1.7	56.7	100.0	3,447	450	150	5,101	8,998	מנשה
27.2	17.2	5.9	55.6	100.0	1,659	1,049	360	3,388	6,096	מעלה יוסף
32.9	13.0	4.5	54.2	100.0	2,563	1,011	347	4,222	7,796	מרום הגליל
36.7	8.6	2.0	54.6	100.0	2,245	528	121	3,337	6,110	מרחבים
33.9	5.4	2.3	60.7	100.0	4,422	701	301	7,918	13,041	משגב
37.0	5.3	1.8	57.7	100.0	989	142	48	1,545	2,676	נחל שורק
39.6	2.8	1.4	57.6	100.0	3,599	258	124	5,242	9,099	עמק הירדן
33.9	8.5	2.6	57.5	100.0	8,491	2,129	650	14,391	25,011	עמק חפר
34.2	6.6	2.0	59.2	100.0	7,359	1,432	440	12,746	21,537	עמק יזרעאל
43.0	6.0	1.4	51.0	100.0	3,273	456	103	3,875	7,604	עמק לוד
27.5	11.3	5.2	61.2	100.0	734	302	139	1,632	2,668	ערבות הירדן
39.0	4.3	1.9	56.7	100.0	1,274	140	63	1,853	3,267	רמת נגב
33.9	7.1	2.0	59.0	100.0	1,633	343	94	2,841	4,817	שדות נגב
29.0	4.9	2.0	66.1	100.0	3,984	680	269	9,081	13,745	שומרון
40.9	2.8	1.1	56.3	100.0	1,952	132	53	2,690	4,774	שער הנגב
37.1	6.4	1.6	56.4	100.0	2,241	389	95	3,407	6,037	שפיר
34.0	13.0	3.0	53.1	100.0	304	116	27	475	895	תמר

לוח 30: סוג המבוטחים לפי מחוז ונפה - 2007

אחוזים					מספרים					מחוז ונפה
אחר	עצמאים	שכירים		סך הכול	אחר	עצמאים	שכירים		סך הכול	
		מזה: שכירים ועצמאים	סך הכול				מזה: שכירים ועצמאים	סך הכול		
44.6	4.4	0.7	51.0	100.0	2,483,845	246,970	36,853	2,837,062	5,567,877	סך הכול
56.3	3.7	0.3	40.0	100.0	348,650	22,951	1,913	247,291	618,892	ירושלים
56.3	3.7	0.3	40.0	100.0	348,650	22,951	1,913	247,291	618,892	ירושלים
45.0	4.5	1.0	50.5	100.0	393,797	39,538	8,742	442,298	875,633	הצפון
41.7	4.9	1.4	53.3	100.0	32,167	3,794	1,067	41,105	77,066	צפת
43.9	4.9	1.1	51.2	100.0	32,354	3,591	799	37,714	73,659	כנרת
45.7	4.2	0.8	50.0	100.0	143,311	13,235	2,645	156,830	313,376	זרעאל
45.6	4.4	0.9	50.0	100.0	174,632	16,885	3,582	191,218	382,735	עכו
39.4	7.1	2.3	53.6	100.0	11,333	2,033	649	15,431	28,797	גולן
45.8	4.0	0.6	50.2	100.0	322,580	28,153	4,374	353,649	704,382	חיפה
48.1	3.4	0.4	48.5	100.0	223,107	15,965	2,059	224,989	464,061	חיפה
41.4	5.1	1.0	53.5	100.0	99,473	12,188	2,315	128,660	240,321	חדרה
38.2	5.1	0.8	56.8	100.0	506,184	67,120	10,298	753,463	1,326,767	המרכז
41.2	5.6	1.0	53.2	100.0	119,290	16,169	2,855	153,997	289,456	השרון
37.9	5.2	0.7	56.9	100.0	173,455	23,688	3,391	260,296	457,439	פתח תקוה
36.9	4.8	0.9	58.3	100.0	71,601	9,348	1,741	113,133	194,082	רמלה
36.8	4.6	0.6	58.6	100.0	141,838	17,915	2,311	226,037	385,790	רחובות
45.2	5.1	0.4	49.6	100.0	495,381	56,371	4,514	544,016	1,095,768	תל אביב
45.2	5.1	0.4	49.6	100.0	495,381	56,371	4,514	544,016	1,095,768	תל אביב
44.9	3.4	0.6	51.7	100.0	346,160	26,040	4,899	399,076	771,276	הדרום
43.1	3.8	0.6	53.1	100.0	156,271	13,649	2,309	192,319	362,239	אשקלון
46.4	3.0	0.6	50.5	100.0	189,889	12,391	2,590	206,757	409,037	באר שבע
36.3	4.2	1.3	59.6	100.0	59,135	6,792	2,108	97,091	163,018	יהודה ושומרון

לוח 31: התפלגות המועסקים בגיל העבודה כאחוז מהאוכלוסיה בגיל העבודה לפי צורת יישוב - 2006, 2007

2007		2006		צורת היישוב
המועסקים בגיל העבודה כאחוז מהאוכלוסיה בגיל העבודה	האוכלוסיה בגיל העבודה	המועסקים בגיל העבודה כאחוז מהאוכלוסיה בגיל העבודה	האוכלוסיה בגיל העבודה	
65.8	4,485,523	60.9	4,341,043	סך הכול יישובים עירוניים - סך הכול
65.5	4,121,570	60.3	3,991,329	
61.2	1,178,567	60.2	1,151,518	יותר מ-200,000
48.5	430,472	45.8	412,738	ירושלים
67.6	302,216	63.0	296,790	תל אביב-יפו
65.2	171,660	59.7	172,299	חיפה
67.7	124,378	62.6	121,638	אשדוד
74.9	149,841	70.2	148,053	ראשון לציון
69.5	2,419,290	64.1	2,347,899	יישובים עירוניים יהודיים - סך הכול
68.2	863,449	62.6	843,215	199,000-100,000
70.0	404,586	64.9	361,679	99,999-50,000
68.6	772,401	63.6	800,281	49,999-20,000
74.4	205,955	68.5	177,610	19,999-10,000
73.1	172,899	68.3	165,114	9,999-2,000
56.9	523,713	51.7	491,912	יישובים עירוניים לא יהודיים - סך הכול
56.5	41,268	50.8	40,035	99,999-50,000
56.8	177,277	51.6	157,588	49,999-20,000
56.0	172,470	51.5	158,376	19,999-10,000
58.3	132,698	52.2	135,913	9,999-2,000
68.9	363,953	66.8	278,827	יישובים כפריים - סך הכול
77.5	140,342	72.3	132,902	מושבים
74.5	10,644	69.0	9,442	מושבים שיתופיים
68.7	93,287	60.9	90,460	קיבוצים
61.9	1,875	58.2	1,878	יישובים מוסדיים יהודיים
74.9	68,762	69.5	26,926	יישובים יהודיים קטנים
56.8	15,499	51.8	15,602	יישובים לא יהודיים קטנים
33.8	33,165	39.8	1,617	אוכלוסיה מחוץ ליישובים

לוח 31 (המשך)

2007		2006		צורת היישוב
המועסקים בגיל העבודה כאחוז מהאוכלוסיה בגיל העבודה	האוכלוסיה בגיל העבודה	המועסקים בגיל העבודה כאחוז מהאוכלוסיה בגיל העבודה	האוכלוסיה בגיל העבודה	
65.5	4,485,523	60.9	4,341,043	סך הכול
65.5	4,121,570	60.3	3,991,329	יישובים עירוניים - סך הכול
61.2	1,178,567	60.2	1,151,518	יותר מ-200,000
48.5	430,472	45.8	412,738	ירושלים
67.6	302,216	63.0	296,790	תל אביב-יפו
65.2	171,660	59.7	172,299	חיפה
67.7	124,378	62.6	121,638	אשדוד
74.9	149,841	70.2	148,053	ראשון לציון
69.5	2,419,290	64.1	2,347,899	יישובים עירוניים יהודיים - סך הכול
68.2	863,449	62.6	843,215	199,000-100,000
68.6	69,880	61.8	67,734	אשקלון
68.1	117,875	61.9	116,406	באר שבע
49.0	72,970	45.6	70,029	בני ברק
66.3	91,694	61.7	92,489	בת ים
71.6	113,474	66.5	111,872	חולון
68.1	116,008	62.4	113,037	נתניה
74.6	123,082	67.9	117,953	פתח תקוה
71.1	69,963	65.0	68,053	רחובות
70.4	88,503	65.6	85,398	רמת גן
70.0	404,586	64.9	361,679	99,999-50,000
57.4	34,898	53.9	32,546	בית שמש
69.1	58,865	64.5	59,607	הרצליה
74.4	50,774	68.2	49,515	חדרה
74.3	55,301	68.2	54,661	כפר סבא
67.9	41,690	62.3	41,453	לוד
78.9	38,844	74.4	34,515	מודיעין-מכבים-רעות
69.3	34,945	65.3	34,187	נהריה
69.1	39,661	62.4	38,974	רמלה

לוח 31 (המשך)

2007		2006		צורת היישוב
המועסקים בגיל העבודה כאחוז מהאוכלוסיה בגיל העבודה	האוכלוסיה בגיל העבודה	המועסקים בגיל העבודה כאחוז מהאוכלוסיה בגיל העבודה	האוכלוסיה בגיל העבודה	
66.5	49,608	63.0	50,408	רעננה
68.6	772,401	63.6	800,281	49,999-20,000
61.3	14,168	57.2	13,811	אופקים
73.3	20,847	66.0	20,115	אור יהודה
68.8	39,618	67.6	40,149	אילת
59.9	13,704	54.2	12,019	אלעד
45.5	12,596	41.0	10,439	ביתר עילית
73.1	32,151	68.4	31,626	גבעתיים
64.9	21,669	62.1	21,488	דימונה
77.5	28,734	71.1	27,506	הוד השרון
65.5	26,307	61.6	26,482	טבריה
74.0	21,617	66.8	21,198	יבנה
76.4	16,957	69.2	16,647	יהוד
69.5	31,494	65.1	31,288	כרמיאל
69.6	15,373	65.9	14,906	מבשרת ציון
67.4	15,719	60.3	15,628	מגדל העמק
44.0	16,010	39.4	13,358	מודיעין עילית
76.7	19,887	72.5	18,678	מעלה אדומים
70.7	13,664	66.0	13,382	מעלות-תרשיחא
77.3	21,569	70.9	19,798	נס ציונה
65.7	30,214	58.9	30,815	נצרת עילית
71.0	14,523	63.5	14,272	נשר
63.3	14,017	59.6	13,223	נתיבות
62.8	31,186	58.1	30,578	עכו
71.2	25,882	63.7	25,231	עפולה
64.6	16,326	61.8	16,346	ערד
74.3	18,957	68.5	18,085	פרדס חנה-כרכור
57.5	16,250	53.7	15,864	צפת

לוח 31 (המשך)

2007		2006		צורת היישוב
המועסקים בגיל העבודה כאחוז מהאוכלוסיה בגיל העבודה	האוכלוסיה בגיל העבודה	המועסקים בגיל העבודה כאחוז מהאוכלוסיה בגיל העבודה	האוכלוסיה בגיל העבודה	
72.7	18,821	67.2	17,519	קרית אונו
67.3	33,533	61.8	33,215	קרית אתא
68.7	25,432	64.2	25,579	קרית ביאליק
69.6	30,006	63.1	29,860	קרית גת
62.9	26,524	57.1	26,972	קרית ים
71.0	25,832	66.9	25,935	קרית מוצקין
72.2	15,146	66.9	15,043	קרית שמונה
77.0	22,613	69.1	21,355	ראש העין
70.3	25,055	64.7	24,605	רמת השרון
74.4	205,955	68.5	177,610	19,999-10,000
73.0	10,940	66.8	10,862	אור עקיבא
73.6	6,849	67.4	6,698	אזור
78.4	11,227	72.6	10,970	אריאל
72.0	10,904	65.4	10,598	בית שאן
77.1	6,761	71.4	6,162	בנימינה-גבעת עדה
73.9	6,739	71.5	6,554	גבעת זאב
74.5	12,145	70.1	11,544	גבעת שמואל
76.6	10,149	67.6	8,715	גדרה
79.1	9,966	72.2	8,654	גן יבנה
73.1	8,095	67.8	7,829	גני תקוה
71.2	10,565	67.4	9,661	זכרון יעקב
66.0	12,603	58.7	12,489	טירת כרמל
77.1	11,468	72.5	11,373	יקנעם עילית
74.7	6,722	69.7	6,680	כוכב יאיר
78.6	9,700	71.4	8,529	כפר יונה
80.6	9,436	74.5	8,943	צורן-קדימה
69.2	9,638	64.6	9,465	קרית טבעון
67.6	12,717	58.8	12,340	קרית מלאכי

לוח 31 (המשך)

2007		2006		צורת היישוב
המועסקים בגיל העבודה כאחז מהאוכלוסיה בגיל העבודה	האוכלוסיה בגיל העבודה	המועסקים בגיל העבודה כאחז מהאוכלוסיה בגיל העבודה	האוכלוסיה בגיל העבודה	
75.6	6,084	קרית עקרון
73.7	13,131	67.9	13,078	שדרות
82.1	10,116	78.9	9,544	שוהם
73.1	172,899	68.3	165,114	9,999-2,000
76.8	6,471	71.3	6,072	אבן יהודה
79.6	3,864	74.3	3,476	אורנית
71.4	1,567	67.5	1,605	אלון שבות
81.0	1,711	72.8	1,567	אליכין
81.1	4,411	74.6	3,933	אלפי מנשה
76.0	1,904	71.9	1,909	אלקנה
69.2	4,396	66.3	4,111	אפרתה
75.7	5,245	66.8	4,655	באר יעקב
70.7	2,583	64.7	2,460	בית אל
80.9	2,225	76.2	2,065	בית אריה
77.9	3,715	70.3	3,412	בית דגן
80.1	4,235	72.2	4,134	בני עי"ש
82.4	2,892	78.1	2,783	בת חפר
77.9	1,916	74.5	1,666	גבע בנימין
75.7	1,282	74.4	1,146	גבעת אבני
79.4	1,475	73.1	1,373	גן נר
78.8	1,865	72.2	1,560	הר אדר
70.0	5,271	64.3	5,095	חצור הגלילית
64.0	1,532	61.6	1,335	חשמונאים
85.3	861	טלמון
61.2	1,661	58.3	1,552	יבנאל
64.5	1,131	יד בנימין
66.4	4,987	64.1	4,993	ירוחם
54.7	2,492	48.5	2,272	כוכב יעקב

לוח 31 (המשך)

2007		2006		צורת היישוב
המועסקים בגיל העבודה כאחוז מהאוכלוסיה בגיל העבודה	האוכלוסיה בגיל העבודה	המועסקים בגיל העבודה כאחוז מהאוכלוסיה בגיל העבודה	האוכלוסיה בגיל העבודה	
78.3	1,431	73.2	1,253	כפר אדומים
85.0	1,037	כפר האורנים
74.2	3,582	72.6	3,478	כפר ורדים
47.4	2,698	52.5	2,436	כפר חב"ד
75.6	1,802	71.5	1,697	כפר תבור
75.7	3,587	74.2	3,535	להבים
81.8	1,248	76.9	1,178	לפיד
78.1	6,024	72.7	5,408	מזכרת בתיה
75.9	4,246	73.2	4,157	מיתר
62.1	2,898	59.0	2,833	מצפה רמון
76.0	1,033	70.3	982	מרכז שפירא
85.0	1,690	79.6	1,648	מתן
71.6	1,042	71.4	930	נוף איילון
82.4	1,547	76.7	1,465	נופית
74.5	1,137	69.9	1,114	נורדיה
74.7	613	74.7	617	נחלים
74.1	1,365	ניצן ב'
53.8	2,441	50.2	2,432	סביון
71.9	4,314	69.8	4,303	עומר
71.4	1,321	62.6	1,205	עלי
47.8	1,527	42.0	1,401	עמנואל
77.5	1,350	72.1	1,276	עפרה
72.1	3,099	64.8	2,891	עתלית
78.1	3,985	73.2	3,801	פרדסיה
79.6	2,479	75.3	2,120	צור הדסה
84.1	1,330	79.9	1,263	צור משה
75.6	1,873	69.3	1,767	קדומים
61.4	2,827	59.4	2,667	קיסריה

לוח 31 (המשך)

2007		2006		צורת היישוב
המועסקים בגיל העבודה כאחוז מהאוכלוסיה בגיל העבודה	האוכלוסיה בגיל העבודה	המועסקים בגיל העבודה כאחוז מהאוכלוסיה בגיל העבודה	האוכלוסיה בגיל העבודה	
74.5	2,040	69.8	1,961	קציר-חריש
72.9	4,383	70.2	4,320	קצרין
68.8	3,320	64.2	3,226	קרית ארבע
37.7	1,734	34.0	1,606	קרית יערים
73.3	3,972	68.0	3,835	קרני שומרון
72.7	1,681	69.6	1,662	ראש פינה
55.0	3,834	51.0	3,660	רכסים
6.7	15	67.0	1,726	רמת אפעל
77.0	4,022	70.8	3,621	רמת ישי
71.1	1,116	שילה
74.0	3,917	70.7	3,804	שלומי
81.5	1,190	79.4	1,100	שמשית
79.6	2,417	73.4	2,277	שערי תקוה
80.6	6,040	73.9	5,455	תל מונד
56.9	523,713	51.7	491,912	יישובים עירוניים לא יהודיים - סך הכול
56.5	41,268	50.8	40,035	99,999-50,000
56.5	41,268	50.8	40,035	נצרת
56.8	177,277	51.6	157,588	49,999-20,000
50.6	22,474	48.0	21,223	אום אל-פחם
62.3	17,634	57.7	16,718	באקה-ג'ת
59.1	15,298	54.2	17,629	טייבה
60.7	18,520	55.2	11,358	טירה
62.2	12,060	49.6	13,918	טמרה
54.6	14,729	53.2	13,265	סח'נין
58.3	15,542	52.8	14,556	עיר כרמל
56.2	13,870	51.4	9,799	עראבה
55.5	10,390	43.1	16,014	רהט
49.9	17,671	53.9	14,707	שגור

לוח 31 (המשך)

2007		2006		צורת היישוב
המועסקים בגיל העבודה כאחוז מהאוכלוסיה בגיל העבודה	האוכלוסיה בגיל העבודה	המועסקים בגיל העבודה כאחוז מהאוכלוסיה בגיל העבודה	האוכלוסיה בגיל העבודה	
57.8	19,089	50.9	18,200	שפרעם
56.0	172,470	51.5	158,376	19,999-10,000
58.2	6,323	54.9	5,955	אבו סנאן
55.3	6,125	50.4	5,718	אכסאל
57.2	6,096	50.2	5,810	אעבלין
60.3	5,736	52.3	5,389	בית ג'ן
58.8	9,448	54.1	9,011	ג'דידה-מכר
73.3	5,959	58.3	5,651	ג'סר א-זרקא
45.1	4,044	43.3	3,320	חורה
55.5	5,965	52.4	5,641	טורעאן
57.6	8,654	53.0	8,206	יפיע
55.3	6,881	50.8	6,488	ירכא
44.3	4,801	42.1	4,371	כסיפה
53.8	9,161	49.7	8,620	כפר כנא
52.7	7,358	47.2	6,872	כפר מנדא
58.0	9,248	52.9	8,626	כפר קאסם
67.1	8,180	62.5	7,720	כפר קרע
51.0	10,600	46.1	10,052	מגאר
52.0	6,257	48.6	5,948	מעלה עירון
59.3	5,231	51.9	4,915	נחף
52.6	5,727	47.3	5,358	עין מאהל
60.2	8,504	54.4	8,122	ערערה
42.1	4,289	39.4	3,882	ערערה-בנגב
64.3	5,808	57.5	5,455	פורידיס
58.1	9,090	54.1	8,522	קלנסווה
52.4	7,633	49.9	7,114	ריינה
42.0	5,352	38.0	4,891	תל שבע
58.3	132,698	52.2	135,913	9,999-2,000

לוח 31 (המשך)

2007		2006		צורת היישוב
המועסקים בגיל העבודה כאחוז מהאוכלוסיה בגיל העבודה	האוכלוסיה בגיל העבודה	המועסקים בגיל העבודה כאחוז מהאוכלוסיה בגיל העבודה	האוכלוסיה בגיל העבודה	
54.2	3,388	50.1	3,166	אבו גוש
56.5	1,162	46.4	1,094	אבטין
53.6	4,037	47.3	3,791	בועיינה-נוג'ידאת
56.3	3,178	53.0	3,016	בוקעאתא
56.3	4,068	46.1	3,786	ביר אל-מכסור
55.6	4,023	53.1	3,811	בסמ"ה
61.8	3,486	50.3	3,310	בסמת טבעון
62.6	3,112	57.0	2,908	ג'ולס
56.2	4,172	50.3	3,926	ג'לג'וליה
74.3	1,655	68.6	1,610	ג'ש (גוש חלב)
58.7	4,525	54.4	4,312	דבוריה
58.2	4,757	53.0	4,463	דיר חנא
61.8	2,974	56.7	2,841	זמר
54.1	3,327	45.4	3,103	זרזיר
55.3	3,094	49.3	2,910	חורפיש
66.9	2,948	61.0	2,786	טובא-זנגריה
60.1	3,018	56.7	2,805	יאנוח-ג'ת
55.0	5,194	50.8	4,929	כאבול
65.6	1,668	55.4	1,581	כאוכב אבו אל-היג'א
62.5	3,601	56.1	3,345	כסרא-סמיע
62.8	2,252	51.5	2,058	כעביה-טבאש-חג'אג'רה
62.9	1,319	56.2	1,217	כפר ברא
64.7	5,315	59.9	5,100	כפר יאסיף
67.0	1,744	56.2	1,671	כפר כמא
59.2	1,153	56.1	1,082	כפר מצר
47.3	4,104	43.1	3,624	לקיה
57.5	5,564	53.8	5,410	מג'דל שמס
55.6	1,587	50.1	1,499	מוקיבלה

לוח 31 (המשך)

2007		2006		צורת היישוב
המועסקים בגיל העבודה כאחוז מהאוכלוסיה בגיל העבודה	האוכלוסיה בגיל העבודה	המועסקים בגיל העבודה כאחוז מהאוכלוסיה בגיל העבודה	האוכלוסיה בגיל העבודה	
65.9	1,942	58.7	1,833	מזרעה
60.0	1,972	59.1	1,887	מסעדה
72.0	1,695	66.1	1,647	מעיליא
49.9	3,549	47.1	3,315	משהד
63.9	2,005	47.9	1,871	סאג'ור
57.8	1,374	51.1	1,283	סולם
51.2	1,347	סלמה
54.7	1,100	47.3	1,038	ע'ג'ר
47.6	1,197	44.1	1,109	עוזייר
65.5	2,773	59.7	2,626	עילבון
46.2	3,279	42.8	3,077	עילוט
57.7	1,091	עין נקובא
68.4	1,835	61.9	1,792	פסוטה
63.0	3,015	60.2	2,888	פקיעין (בוקיעה)
62.7	4,407	55.9	4,250	ראמה
59.8	2,691	55.2	2,544	שבלי-אום אל-גנם
43.8	2,649	39.2	2,399	שגב-שלום
59.4	1,233	53.6	1,167	שיח' דנון
52.7	3,119	48.9	2,953	שעב
68.9	363,953	66.8	278,827	יישובים כפריים - סך הכול
77.5	140,342	72.3	132,902	מושבים
74.5	10,644	69.0	9,442	מושבים שיתופיים
68.7	93,287	60.9	90,460	קיבוצים
61.9	1,875	58.2	1,878	יישובים מוסדיים יהודיים
74.9	68,762	69.5	26,926	יישובים יהודיים קטנים
56.8	15,499	51.8	15,602	יישובים לא יהודיים קטנים
33.8	33,165	39.8	1,617	אוכלוסיה מחוץ ליישובים

לוח 32: שכר ממוצע ושכר חציוני של שכירים - 2007, 2006

שנה	שכר ממוצע (ש"ח)	שכר חציוני (ש"ח)	שכר חציוני כאחוז מהשכר הממוצע
לחודש בשנה			
2006	6,098	3,979	65.3
2007	6,743	4,627	68.6
לחודש עבודה			
2006	7,607	4,548	59.8
2007	8,165	5,125	62.8

לוח 33: הכנסה ממוצעת והכנסה חציונית (לחודש בשנה) של עצמאים - 2007, 2006

שנה	הכנסה ממוצעת (ש"ח)	הכנסה חציונית (ש"ח)	הכנסה חציונית כאחוז מההכנסה הממוצעת
2006	7,182	3,751	52.2
2007	7,396	3,902	52.8

לוח 34: התפלגות העובדים השכירים לפי מספר מקומות עבודה בו-זמנית ולפי מין - 2007

שכר ממוצע לחודש (₪)			מספר שכירים (אלפים)			מקורות השכר
נשים	גברים	סך הכול	נשים	גברים	סך הכול	
6,257	10,156	8,142	1,157.6	1,207.4	2,365.0	סך הכול
6,454	10,221	8,416	1,031.3	1,124.8	2,156.1	משרה מלאה - סך הכול
6,492	10,261	8,466	980.5	1,081.8	2,062.3	מזה: מקום עבודה אחד
5,725	9,201	7,313	47.2	40.4	87.6	2 מקומות עבודה
5,845	9,106	7,285	3.6	2.6	6.2	3+ מקומות עבודה
4,465	8,264	6,458	20.0	23.1	43.1	משרה חלקית - סך הכול
3,920	7,771	6,030	16.4	20.6	37.0	מזה: מקום עבודה אחד
6,597	11,674	8,521	3.0	2.1	5.1	2 מקומות עבודה
7,586	14,134	10,355	0.6	0.4	1.0	3+ מקומות עבודה
2,369	3,322	2,831	12.9	12.7	25.6	משרה יומית - סך הכול
2,356	3,318	2,822	11.9	12.6	24.5	מזה: מקום עבודה אחד
4,270	4,331	4,301	1.0	0.1	1.1	2+ מקומות עבודה
8,544	16,888	11,943	38.0	25.8	63.8	משרה מלאה + חלקית - סך הכול
8,444	16,551	11,687	31.2	20.5	51.7	מזה: 1 מלאה + 1 נוספת
9,947	19,739	14,435	2.9	2.4	5.3	1 מלאה + 2 נוספות
13,540	22,702	18,848	0.3	0.4	0.7	1 מלאה + 3 נוספות
7,572	15,263	10,595	3.6	2.5	6.1	2 מלאות + נוספות
4,065	6,717	5,356	4.0	3.8	7.8	משרה מלאה או חלקית + יומית - סך הכול
4,338	6,833	5,397	3.8	3.0	6.8	מזה: 1 מלאה + 1 יומית
4,412	6,331	5,186	0.2	0.8	1.0	3+ מקומות עבודה
2,451	3,518	2,717	51.4	17.2	68.6	אחרים*

* כולל חברי קיבוצים ועובדים במשק בית.

לוח 35: התפלגות העובדים השכירים לפי ענף כלכלי ומספר מקומות עבודה במשך השנה - 2007

מספר מקומות עבודה	סך הכול	תקלואת	תעשה	חשמל, מים ובינוי	מסחר ושירותי אוכל	תחבורה, אחסנה ותקשורת	בנקאות ושירותים עסקיים	שירותים ציבוריים	שירותים אחרים	לא ידוע*
סך הכול	2,864,860	62,060	410,490	165,820	556,910	164,450	650,955	773,115	1,100	79,960
משרה מלאה: סך הכול	2,517,515	48,620	375,825	156,500	523,100	153,945	587,645	633,305	980	37,595
מזר: מקום עבודה אחד	1,897,495	34,345	300,900	111,810	359,540	115,690	423,775	518,615	585	32,235
2 מקומות עבודה	419,015	9,400	51,470	29,490	103,965	25,100	112,700	82,935	235	3,720
3+ מקומות עבודה	201,005	4,875	23,455	15,200	59,595	13,155	51,170	31,755	160	1,640
משרה חלקית: סך הכול	37,510	415	2,630	800	3,015	2,160	8,595	19,400	10	485
משרה מלאה או חלקית + יומית - סך הכול	94,285	995	4,160	1,210	5,160	2,050	16,150	62,530	20	2,010
מזר: מלאה + חלקית 1	76,620	790	3,720	1,090	4,600	1,690	13,815	49,365	15	1,535
מלאה + 2 חלקיות	13,675	170	365	105	470	270	1,870	10,060	0	365
מלאה + 3 חלקיות	3,990	35	75	15	90	90	465	3,105	5	110
משרה מלאה + אחר	13,555	1,150	2,410	330	1,340	255	2,240	3,675	15	2,140
אחר**	201,995	10,880	25,465	6,980	24,295	6,040	36,325	54,205	75	37,730

* כולל מעסיקים שלא סווגו לענף כלכלי ומעסיקים שלא היה אפשר לזהות מסיבות טכניות (תיק שגוי וכד').

** כולל חברי קיבוצים ושכירים אחרים העובדים במשרות כפולות.

לוח 36: קבוצת שכר או הכנסה (בממוצע לחודש) לפי מעמד בעבודה ומין (אחוזים) - 2007

שם	עצמאים		שכירים ועצמאים		שכירים		קבוצת שכר או הכנסה		
	גברים	סך הכול	גברים	סך הכול	גברים	סך הכול			
66,545	176,325	242,870	22,480	48,330	70,810	1,198,515	1,233,910	2,432,425	מספרים
100.0	100.0	100.0	100.0	100.0	100.0	100.0	100.0	100.0	אחוזים
54.4	35.9	41.0	25.2	16.9	19.6	36.0	19.2	27.5	עד שכר המינימום
5.8	5.2	5.4	5.1	5.4	5.3	7.7	6.8	7.2	משכר מינימום עד 50% השכר הממוצע
14.8	17.1	16.5	19.0	16.8	17.5	22.7	20.8	21.7	מ-50% עד 75% מהשכר הממוצע
7.9	11.1	10.3	13.8	12.0	12.6	12.3	14.2	13.2	מ-75% עד השכר הממוצע
11.9	19.4	17.4	22.8	23.8	23.5	16.7	23.4	20.1	מ-1 עד 2 פעמים השכר הממוצע
2.8	5.6	4.9	7.2	9.4	8.7	3.3	8.8	6.1	מ-2 עד 3 פעמים השכר הממוצע
1.2	2.5	2.2	3.7	6.0	5.3	0.9	3.5	2.2	מ-3 עד 4 פעמים השכר הממוצע
1.2	3.1	2.5	3.4	9.5	7.6	0.5	3.4	2.0	יותר מ-4 פעמים השכר הממוצע
5,517	8,504	7,698	9,926	14,036	12,745	6,708	10,988	8,912	שכר ממוצע (ש"ח)

לוח 33: קבוצת שכר או הכנסה (בממוצע לשנה) לפי מעמד בעבודה ומין (אחזים) - 2007

שם	עצמאים		שכירים ועצמאים		שכירים		קבוצת שכר או הכנסה		
	גברים	סך הכול	גברים	סך הכול	גברים	סך הכול			
66,525	176,315	242,840	22,480	48,330	70,810	1,198,430	1,233,870	2,432,300	מספרים
100.0	100.0	100.0	100.0	100.0	100.0	100.0	100.0	100.0	אחזים
55.6	36.2	41.5	27.1	18.4	21.2	41.9	26.4	34.0	עד שכר המינימום
5.6	5.2	5.3	4.9	5.2	5.1	6.4	5.3	5.9	משכר מינימום עד 50% השכר הממוצע
14.4	17.0	16.3	18.1	16.3	16.9	20.0	17.4	18.7	מ-50% עד 75% מהשכר הממוצע
7.8	11.1	10.2	13.6	11.7	12.3	11.4	12.9	12.2	מ-75% עד השכר הממוצע
11.5	19.3	17.2	22.4	23.5	23.1	15.8	22.6	19.2	מ-1 עד 2 פעמים השכר הממוצע
2.8	5.6	4.8	7.0	9.3	8.6	3.1	8.6	5.9	מ-2 עד 3 פעמים השכר הממוצע
1.1	2.5	2.1	3.6	6.0	5.2	0.8	3.4	2.1	מ-3 עד 4 פעמים השכר הממוצע
1.2	3.0	2.5	3.3	9.5	7.5	0.5	3.3	1.9	יותר מ-4 פעמים השכר הממוצע
5,358	9,444	7,598	9,578	13,760	12,432	5,717	9,659	7,716	שכר ממוצע (ש"ח)

לוח 38: התפלגות העובדים השכיריים לפי ענף כלכלי ולפי מין וקבוצת שכר (בממוצע לחודש) (מספרים) - 2007

	נשים				גברים				סך הכול				ענף כלכלי
	יותר מ-4 פעמים השכר הממוצע	ממוצע עד 4 פעמים השכר הממוצע	עד השכר הממוצע	סך הכול	יותר מ-4 פעמים השכר הממוצע	ממוצע עד 4 פעמים השכר הממוצע	עד השכר הממוצע	סך הכול	יותר מ-4 פעמים השכר הממוצע	ממוצע עד 4 פעמים השכר הממוצע	עד השכר הממוצע	סך הכול	
6,655	264,630	1,142,920	1,414,205	43,925	464,670	942,060	1,450,655	50,580	729,300	2,084,980	2,864,860	סך הכול	
10	1175	25855	27,040	170	5,745	29,105	35,020	180	6,920	54,960	62,060	חקלאות	
1,180	28805	104395	134,380	11,555	115,470	149,085	276,110	12,735	144,275	253,480	410,490	תעשייה	
145	4555	21775	26,475	1,715	31,835	105,795	139,345	1,860	36,390	127,570	165,820	חשמל, מים ובינוי	
590	19505	228365	248,460	4,735	64,595	239,120	308,450	5,325	84,100	467,485	556,910	מסחר ושירותי אוכל	
270	12755	47110	60,135	3,035	36,495	64,785	104,315	3,305	49,250	111,895	164,450	תחבורה	
2,950	75515	249610	328,075	16,580	108,800	197,500	322,880	19,530	184,315	447,110	650,955	בנקאות ושירותים עסקיים	
1,390	114435	416955	532,780	5,355	91,070	143,910	240,335	6,745	205,505	560,865	773,115	שירותים ציבוריים	
0	45	495	540	35	110	415	560	35	155	910	1,100	שירותים אחרים	
120	7840	48360	56,320	745	10,550	12,345	23,640	865	18,390	60,705	79,960	לא דוע	

לוח 39: התפלגות העובדים השכירים לפי ענף כלכלי ולפי מין וקבוצת שכר (בממוצע לשנה) (מספרים) - 2007

	נשים				גברים				סך הכול				ענף כלכלי
	יותר מ-4 פעמים השכר הממוצע	ממוצע עד 4 פעמים השכר הממוצע	עד השכר הממוצע	סך הכול	יותר מ-4 פעמים השכר הממוצע	ממוצע עד 4 פעמים השכר הממוצע	עד השכר הממוצע	סך הכול	יותר מ-4 פעמים השכר הממוצע	ממוצע עד 4 פעמים השכר הממוצע	עד השכר הממוצע	סך הכול	
5,620	247,135	1,161,450	1,414,205	41,175	442,750	966,730	1,450,655	46,795	689,885	2,128,180	2,864,860	סך הכול	
5	1065	25970	27,040	165	5,400	29,455	35,020	170	6,465	55,425	62,060	חקלאות	
1,090	26875	106415	134,380	11,015	111,715	153,380	276,110	12,105	138,590	259,795	410,490	תעשייה	
140	4220	22115	26,475	1,590	29,785	107,970	139,345	1,730	34,005	130,085	165,820	חשמל, מים ובינוי	
490	17670	230300	248,460	4,485	60,120	243,845	308,450	4,975	77,790	474,145	556,910	מסחר ושירותי אוכל	
190	11900	48045	60,135	2,770	34,860	66,685	104,315	2,960	46,760	114,730	164,450	תחבורה	
2,665	69590	255820	328,075	15,460	102,405	205,015	322,880	18,125	171,995	460,835	650,955	בנקאות ושירותים עסקיים	
950	108260	423570	532,780	4,980	88,135	147,220	240,335	5,930	196,395	570,790	773,115	שירותים ציבוריים	
0	40	500	540	30	100	430	560	30	140	930	1,100	שירותים אחרים	
90	7515	48715	56,320	680	10,230	12,730	23,640	770	17,745	61,445	79,960	לא דוע	

לוח 40: התפלגות העובדים השכירים לפי ענף כלכלי ולפי מין ומשך עבודה (מספרים) - 2007

משך העבודה						ענף כלכלי
12 חודשים	11-9 חודשים	8-6 חודשים	5-3 חודשים	2-1 חודשים	סך הכול	
סך הכול						
1,791,705	363,530	272,870	254,495	182,260	2,864,860	סך הכול
34,705	8,485	6,875	6,950	5,045	62,060	חקלאות
306,080	38,780	27,355	23,130	15,145	410,490	תעשיה
88,940	24,910	20,585	19,020	12,365	165,820	חשמל, מים ובינוי
295,080	84,110	67,090	65,255	45,375	556,910	מסחר ושירותי אוכל
105,600	22,455	15,315	12,955	8,125	164,450	תחבורה
381,655	87,545	65,230	65,450	51,075	650,955	בנקאות ושירותים עסקיים
523,090	89,710	61,500	56,575	42,240	773,115	שירותים ציבוריים
580	145	160	115	100	1,100	שירותים אחרים
55,975	7,390	8,760	5,045	2,790	79,960	לא ידוע
גברים						
935,635	167,380	131,600	125,830	90,210	1,450,655	סך הכול
20,660	4,505	3,580	3,510	2,765	35,020	חקלאות
212,980	22,990	16,455	14,105	9,580	276,110	תעשיה
74,850	20,995	17,540	15,890	10,070	139,345	חשמל, מים ובינוי
172,750	42,880	34,755	34,405	23,660	308,450	מסחר ושירותי אוכל
70,315	12,515	8,885	7,625	4,975	104,315	תחבורה
193,980	39,790	31,700	32,195	25,215	322,880	בנקאות ושירותים עסקיים
171,615	21,830	16,985	16,835	13,070	240,335	שירותים ציבוריים
305	70	75	65	45	560	שירותים אחרים
18,180	1,805	1,625	1,200	830	23,640	לא ידוע
נשים						
856,070	196,150	141,270	128,665	92,050	1,414,205	סך הכול
14,045	3,980	3,295	3,440	2,280	27,040	חקלאות
93,100	15,790	10,900	9,025	5,565	134,380	תעשיה
14,090	3,915	3,045	3,130	2,295	26,475	חשמל, מים ובינוי
122,330	41,230	32,335	30,850	21,715	248,460	מסחר ושירותי אוכל
35,285	9,940	6,430	5,330	3,150	60,135	תחבורה
187,675	47,755	33,530	33,255	25,860	328,075	בנקאות ושירותים עסקיים
351,475	67,880	44,515	39,740	29,170	532,780	שירותים ציבוריים
275	75	85	50	55	540	שירותים אחרים
37,795	5,585	7,135	3,845	1,960	56,320	לא ידוע

לוח 41: השכר הממוצע (לחודש עבודה) של השכירים לפי מין ומשך עבודה (ש"ח) - 2007

משך העבודה	סך הכול	גברים	נשים
סך הכול	8,366	10,302	6,348
2-1 חודשים	2,869	3,393	2,352
5-3 חודשים	3,618	4,309	2,939
8-6 חודשים	4,318	4,925	3,757
11-9 חודשים	4,886	5,540	4,324
12 חודשים	9,615	18,414	7,213

לוח 42: התפלגות העובדים השכירים והעצמאים (בממוצע לחודש) לפי קבוצת גיל ומין (מספרים) - 2007

קבוצת גיל	שכירים	שכירים ועצמאים	עצמאים
סך הכול			
סך הכול	2,432,925	70,810	243,685
עד 24	358,520	2,860	3,190
25-34	698,990	18,825	39,170
35-44	555,350	20,785	68,485
45-54	452,450	16,310	61,535
55-64	305,250	9,855	46,620
65-74	51,880	1,775	15,995
75 ויותר	10,485	400	8,690
גברים			
סך הכול	1,234,100	48,330	176,850
עד 24	182,465	2,150	2,365
25-34	351,280	13,090	28,225
35-44	281,985	13,995	48,630
45-54	221,440	10,890	44,430
55-64	159,825	6,545	34,910
65-74	30,085	1,315	12,025
75 ויותר	7,020	345	6,265
נשים			
סך הכול	1,198,825	22,480	66,835
עד 24	176,055	710	825
25-34	347,710	5,735	10,945
35-44	273,365	6,790	19,855
45-54	231,010	5,420	17,105
55-64	145,425	3,310	11,710
65-74	21,795	460	3,970
75 ויותר	3,465	55	2,425

לוח 43: השכר הממוצע (לחודש עבודה) של השכירים והעצמאים לפי קבוצת גיל ומין (ש"ח) - 2007

קבוצת גיל	שכירים	שכירים ועצמאים	עצמאים
סך הכול			
סך הכול	8,829	12,485	7,579
עד 24	3,392	5,306	3,991
25-34	6,873	7,514	5,874
35-44	10,175	11,650	7,883
45-54	10,917	16,275	8,571
55-64	11,684	18,154	8,335
65-74	9,274	17,231	6,547
75 ויותר	8,311	16,674	4,788
גברים			
סך הכול	10,846	13,768	8,353
עד 24	3,750	5,479	4,234
25-34	7,927	8,001	6,333
35-44	12,566	12,807	8,756
45-54	13,867	18,377	9,434
55-64	14,695	20,709	9,191
65-74	12,154	19,307	7,402
75 ויותר	9,861	18,162	5,242
נשים			
סך הכול	6,688	9,684	5,483
עד 24	3,040	4,774	3,221
25-34	5,746	6,357	4,627
35-44	7,577	9,238	5,691
45-54	8,050	12,001	6,303
55-64	8,292	13,090	5,755
65-74	5,008	11,313	3,946
75 ויותר	5,045	7,355	3,618

**לוח 44: התפלגות העובדים שפרשו מעבודתם ומשולמת להם פנסיה מוקדמת לפי קבוצת הכנסה
(בממוצע לחודש) ומין (מספרים) - 2007**

קבוצת הכנסה	סך הכול	גברים	נשים
סך הכול	64,980	43,150	21,830
עד שכר המינימום	19,920	10,700	9,220
משכר מינימום עד השכר הממוצע	24,130	15,540	8,590
מ-1 עד 2 פעמים השכר הממוצע	15,430	12,750	2,680
מ-2 עד 3 פעמים השכר הממוצע	2,850	2,310	540
מ-3 עד 4 פעמים השכר הממוצע	1,190	760	430
יותר מ-4 פעמים השכר הממוצע	1,460	1,090	370
פנסיה ממוצעת לחודש (ש"ח)	7,070	7,979	5,201

לוח 45: העובדים השכירים ושכרם הממוצע לפי גודל המעסיק - דצמבר 2007

שכר ממוצע לחודש (ש"ח)	מספר עובדים שכירים	מספר מעסיקים פעילים	גודל המעסיק
8,259	2,527,700	221,560	סך הכול
6,583	239,000	162,460	5-1 עובדים
7,348	351,800	41,230	20-6 עובדים
7,838	517,600	14,290	100-21 עובדים
7,795	295,900	2,280	250-101 עובדים
7,424	204,000	730	500-251 עובדים
7,670	169,100	300	1,000-501 עובדים
8,784	750,300	270	יותר מ- 1,000 עובדים

לוח 46: מדד ג'ייני והתפלגות משפחות עובדים (לא כולל משפחות יחידים) לפי עשירון ולפי מספר ילדים והכנסה ממוצעת לחודש עבודה - 2007

עשירון	סך הכנסה		ללא ילדים		ילד אחד		שני ילדים		שלושה ילדים		ארבעה ילדים ויותר	
	מספר מקרים	הכנסה ממוצעת (ש"ח)	מספר מקרים	הכנסה ממוצעת (ש"ח)	מספר מקרים	הכנסה ממוצעת (ש"ח)	מספר מקרים	הכנסה ממוצעת (ש"ח)	מספר מקרים	הכנסה ממוצעת (ש"ח)	מספר מקרים	הכנסה ממוצעת (ש"ח)
עשירון ראשון	127,075	1,463	47,305	1,532	20,025	1,544	18,650	1,530	14,200	1,503	26,895	1,213
עשירון שני	127,075	3,747	42,595	3,745	21,350	3,749	22,100	3,746	16,955	3,753	24,075	3,745
עשירון שלישי	127,075	5,571	45,125	5,566	22,295	5,580	22,500	5,593	16,615	5,566	20,540	5,553
עשירון רביעי	127,065	7,478	46,310	7,481	24,010	7,490	23,945	7,482	16,335	7,472	16,465	7,452
עשירון חמישי	127,080	9,471	47,220	9,473	25,240	9,497	25,140	9,486	15,965	9,449	13,515	9,412
עשירון שישי	127,065	11,730	46,245	11,724	27,090	11,728	27,200	11,761	15,780	11,737	10,750	11,677
עשירון שביעי	127,075	14,617	44,110	14,607	26,610	14,588	29,335	14,630	17,365	14,658	9,655	14,633
עשירון שמיני	127,070	18,749	43,345	18,750	25,730	18,729	30,345	18,759	18,705	18,798	8,945	18,666
עשירון תשיעי	127,075	25,456	43,580	25,499	25,300	25,443	30,575	25,460	19,915	25,420	7,705	25,329
עשירון עשירי	127,070	46,528	47,765	47,219	23,695	45,647	28,885	45,699	20,715	46,979	6,010	46,947
מדד ג'ייני	-	0.4562	-	0.4622	-	0.4332	-	0.4288	-	0.4537	-	0.4918

לוח 47: מדד ג'יי והתפלגות משפחות עובדים (לא כולל משפחות יחידים) לפי עשירון ולפי מספר ילדים והכנסה ממוצעת לחודש בשנה – 2007

עשירון	סך הכנסה		סך הכנסה		ללא ילדים		ילד אחד		שני ילדים		שלושה ילדים		ארבעה ילדים ויותר	
	מספר מקרים	הכנסה ממוצעת (ש"ח)	מספר מקרים	הכנסה ממוצעת (ש"ח)	מספר מקרים	הכנסה ממוצעת (ש"ח)	מספר מקרים	הכנסה ממוצעת (ש"ח)	מספר מקרים	הכנסה ממוצעת (ש"ח)	מספר מקרים	הכנסה ממוצעת (ש"ח)	מספר מקרים	הכנסה ממוצעת (ש"ח)
עשירון ראשון	127,075	1,084	45,135	1,139	453,600	14,215	241,345	14,092	258,675	15,034	172,550	15,095	144,555	9,154
עשירון שני	127,070	3,134	42,650	3,138	426,500	14,215	222,310	3,128	22,595	3,111	16,830	3,133	22,685	3,156
עשירון שלישי	127,075	4,969	44,645	4,971	446,450	6,871	22,565	4,975	22,615	4,978	16,785	4,958	20,465	4,955
עשירון רביעי	127,070	6,866	45,915	6,871	47,025	8,886	23,810	6,881	23,780	6,869	16,465	6,867	17,100	6,827
עשירון חמישי	127,075	8,884	47,025	8,886	47,025	8,886	24,640	8,898	25,120	8,890	16,150	8,884	14,140	8,847
עשירון שישי	127,070	11,204	47,090	11,207	47,090	11,207	26,560	11,198	26,850	11,224	15,740	11,205	10,830	11,158
עשירון שביעי	127,075	14,122	44,665	14,105	44,665	14,105	26,600	14,101	29,140	14,134	16,975	14,157	9,695	14,159
עשירון שמיני	127,070	18,237	43,670	18,225	43,670	18,225	25,565	18,240	30,360	18,262	18,655	18,267	8,820	18,144
עשירון תשיעי	127,075	24,892	44,215	24,927	44,215	24,927	24,765	24,882	30,380	24,915	19,990	24,862	7,725	24,707
עשירון עשירי	127,070	45,630	48,590	46,340	48,590	46,340	23,650	44,713	28,390	44,851	20,475	46,005	5,965	45,893
מדד ג'יי	-	0.4726	-	0.4761	-	0.4761	-	0.4529	-	0.4457	-	0.4692	-	0.5114

לוח 48: מדד ג'יני והתפלגות משפחות עובדים של יחידים לפי עשירון ולפי מספר ילדים והכנסה ממוצעת לחודש עבודה - 2007

עשירון	סך הכול		ילד אחד		שני ילדים		שלושה ילדים		ארבעה ילדים ויותר		
	מספר מקרים	הכנסה ממוצעת (ש"ח)	מספר מקרים	הכנסה ממוצעת (ש"ח)	מספר מקרים	הכנסה ממוצעת (ש"ח)	מספר מקרים	הכנסה ממוצעת (ש"ח)	מספר מקרים	הכנסה ממוצעת (ש"ח)	
סך הכול	5,027	1,262,590	1,137,975	4,938	66,755	6,173	6,173	13,140	5,179	8,380	3,527
עשירון ראשון	126,295	632	120,965	631	2,220	656	678	840	677	665	630
עשירון שני	126,225	1,194	114,785	1,196	4,470	1,188	1,181	1,765	1,180	2,090	1,171
עשירון שלישי	126,260	1,830	116,485	1,829	4,885	1,844	1,844	1,160	1,850	1,005	1,814
עשירון רביעי	126,260	2,491	114,675	2,490	6,205	2,489	2,513	1,320	2,487	780	2,490
עשירון חמישי	126,265	3,218	112,490	3,218	7,715	3,225	3,221	1,320	3,215	875	3,220
עשירון שישי	126,250	3,925	113,265	3,926	6,970	3,927	3,926	1,465	3,920	780	3,891
עשירון שביעי	126,260	4,752	113,205	4,751	7,405	4,748	4,764	1,190	4,753	630	4,761
עשירון שמיני	126,260	5,946	112,720	5,943	7,725	5,978	5,955	1,180	5,969	620	5,926
עשירון תשיעי	126,260	8,203	109,640	8,195	9,375	8,257	8,306	1,540	8,182	600	8,148
עשירון עשירי	126,255	18,079	109,745	18,167	9,785	17,357	17,649	1,360	18,151	335	16,457
מדד ג'יני	-	0.4778	-	0.4803	-	0.4360	0.4496	-	0.4729	-	0.4496

לוח 49: מדד ג'יני והתפלגות משפחות עובדים של יחידים לפי עשירון ולפי מספר ילדים והכנסה ממוצעת לחודש בשנת 2007

עשירון	סך הכול		ללא ילדים		ילד אחד		שני ילדים		שלושה ילדים		ארבעה ילדים ויותר	
	מספר מקרים	הכנסה ממוצעת (ש"ח)	מספר מקרים	הכנסה ממוצעת (ש"ח)	מספר מקרים	הכנסה ממוצעת (ש"ח)	מספר מקרים	הכנסה ממוצעת (ש"ח)	מספר מקרים	הכנסה ממוצעת (ש"ח)	מספר מקרים	הכנסה ממוצעת (ש"ח)
עשירון ראשון	126,260	266	121,540	265	1,875	277	1,505	274	725	282	615	295
עשירון שני	126,260	726	119,625	724	3,025	753	1,910	765	930	764	770	742
עשירון שלישי	126,260	1,231	114,225	1,233	4,975	1,220	3,275	1,209	1,745	1,186	2,040	1,188
עשירון רביעי	126,260	1,869	115,495	1,867	5,540	1,883	3,035	1,889	1,250	1,902	940	1,846
עשירון חמישי	126,255	2,574	113,325	2,571	6,980	2,599	3,705	2,611	1,395	2,598	850	2,592
עשירון שישי	126,260	3,433	111,020	3,433	8,680	3,432	4,130	3,433	1,590	3,467	840	3,453
עשירון שביעי	126,260	4,365	111,710	4,365	8,110	4,375	4,315	4,368	1,415	4,352	710	4,322
עשירון שמיני	126,260	5,648	111,975	5,648	8,090	5,654	4,360	5,656	1,195	5,655	640	5,610
עשירון תשיעי	126,260	7,939	109,350	7,930	9,675	7,989	5,050	8,041	1,545	7,919	640	7,846
עשירון עשירי	126,255	17,674	109,710	17,771	9,805	16,971	5,055	17,124	1,350	17,475	335	15,762
מדד ג'יני	-	0.5327	-	0.5385	-	0.4600	-	0.4766	-	0.5012	-	0.4817

The number of workers working simultaneously for more than one employer was 173,000 in 2007; that is, 7.5% of all employees, as compared to 6.5% in 2006. The percentage of women working in more than one workplace was particularly high: about 8.8% of women, as compared to 6.4% of men.

A distribution of incomes according to year of immigration allows us to compare the incomes of new immigrants with those of the working population at large. The data show that the shorter the period of time that the immigrant has been in the country, the lower his income from work. For example, in 2007, the monthly average wage of a new immigrant who arrived in the country in 1990-2002 was 33% higher than that of an immigrant who arrived in 2003-2007, while it was 18% lower than the average wage of employees in the country as a whole.

The distribution of families according to level of income – classified by decile and by number of children – shows that the income of the 7 first deciles is lower than the average national income. Furthermore, the average income of families increases with the number of children, until two children. In larger families, the income decreases: for example, the average income of families with four children is about 39% lower than that of families with two children.

Abstract

This publication presents statistical data on wages and income in Israel, on employment and on work status, according to various economic, geographic and demographic variables, for 2007.

The data relate to employees and self-employed insured in the National Insurance Institute of Israel, as well as to recipients of disability pension, income support benefit and old-age and survivors' pension.

Moreover, the publication includes data on deciles and measures of inequality in income from work, according to locality as well as according to number of children.

The data are based on the health file – administered by the National Insurance Institute for purposes of distribution of the health insurance contributions among the various sick funds – which contains current information on insured persons and on their incomes.

In 2007, about 2.8 million employees and 247,000 self-employed workers were registered in the Institute's files, and another 37,000 workers were both employees and self-employed in the course of the year.

The monthly average wage of employees in 2007 was NIS 8,165. The monthly average wage of women (NIS 6,458) was about 34% lower than that of men (NIS 9,810).

Of the five major cities (those with over 200,000 residents), the average monthly wage of employees in Ashdod and Jerusalem was about 80% of the national average wage, while in Rishon LeZion, Haifa and Tel Aviv, it was higher than the national average wage (109%, 110% and 118%, respectively).

A distribution of employees according to type of locality shows that the average wage in non-Jewish localities was about 68% of that in the Jewish localities.

The highest average wages measured were those of residents of Savyon (NIS 16,581) and Caesarea (NIS 14,826). The lowest average wages measured were those of residents of Modiin Ilit (NIS 4,202) and Majdl-Shams (NIS 4,512).

The publication also presents data on the average incomes of the self-employed. In 2007, the monthly average income of the self-employed worker in Israel amounted to NIS 7,396; that is, 10% higher than the average wage of employees.

The highest average incomes of the self-employed were found in Savyon (NIS 16,341). The lowest incomes were found in Emanuel (NIS 3,554) and Sajur (NIS 3,679).

The Gini Index for measuring inequality in the distribution of wages among all employees in 2007 reached 0.4754, similarly to the previous year. Among the self-employed workers, the Gini index was 0.5315 in 2007 as compared to 0.5227 in 2006 – a rise of 1.7%.

Another chapter in the publication deals with the incomes of workers' families. In 2007, family income from work – both employee and self-employed – was NIS 13,919, as an average for the year. Of the five major cities, the highest such income was found in Tel Aviv (NIS 18,702), followed by Haifa (NIS 17,389) and Rishon LeZion (NIS 17,157), while the average family income in Jerusalem (NIS 9,659) was lower than the national average.



NATIONAL INSURANCE INSTITUTE
Research and Planning Administration

Average Wage and Income
by Locality
and by Various Economic Variables
2007

by
Jacques Bendelac

Jerusalem, October 2009