

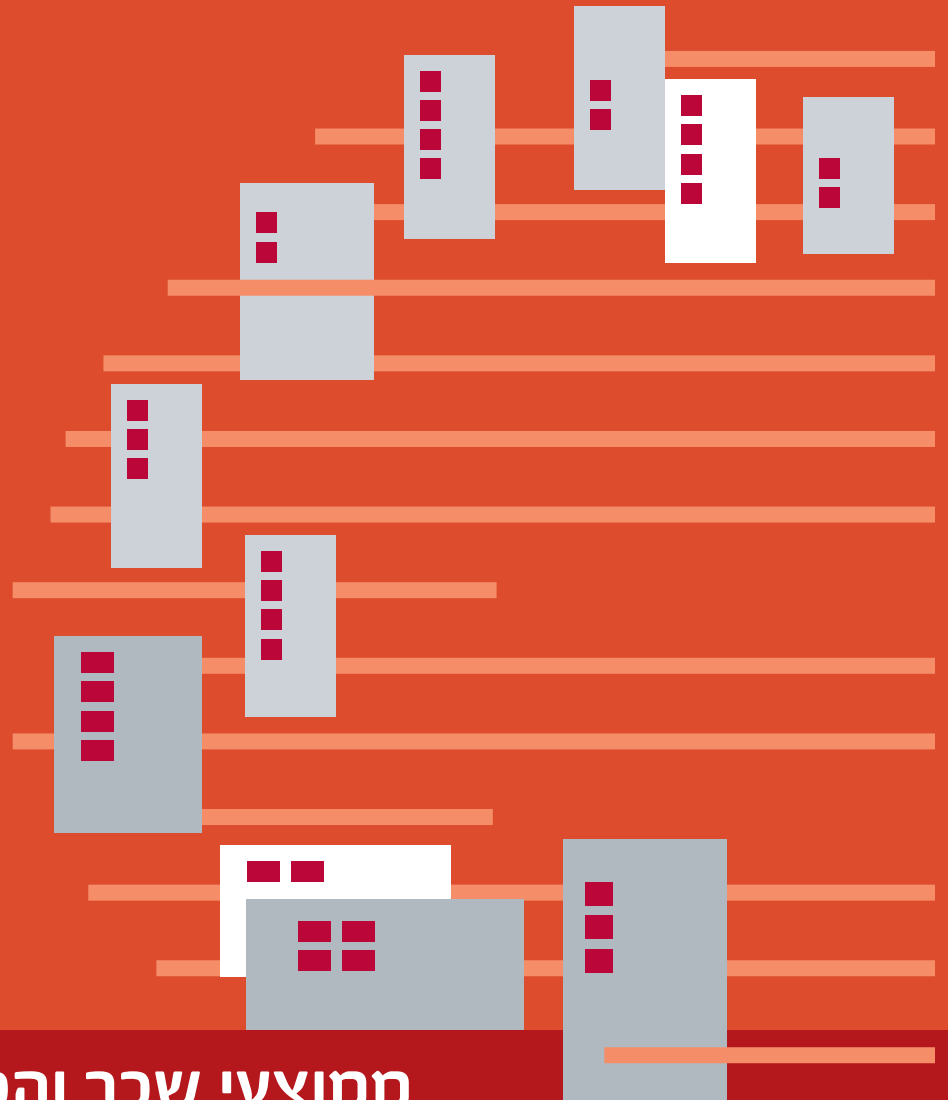

המוסד לביטוח לאומי

מינהל המחקר והתכנון

ירושלים, תשרי התשע"ג, ספטמבר 2012



ממוצעי שכר והכנסה לפי יישוב ולפי משתנים כלכליים שונים 2010

ז'ק בנדלק

סקרים תקופתיים 240



המוסד לביטוח לאומי
מינהל המחקר והתכנון

ממוצעי שכר והכנסה לפי יישוב ולפי משתנים כלכליים שונים 2010

ז'ק בנדלק

סקרים תקופתיים 240

ירושלים, תשרי התשע"ג, ספטמבר 2012

www.btl.gov.il

פתח דבר

מינהל המחקר והתכנון מגיש לציבור פרסום נוסף המוקדש להצגת נתונים מקיפים על שכר והכנסות ועל התפלגויותיהם לפי יישובים ולפי משתנים דמוגרפיים וכלכליים שונים בשנת 2010.

חוברת זו היא המשך והרחבה לקודמותיה, שהאחרונה בהן כללה נתונים לשנת 2009 (סקר מס' 228), והיא עוסקת בביטוח, בתעסוקה ובשכר בהיבט כלל ארצי ובהיבט המקומי.

הנתונים שבפרסום זה מתקבלים לאחר הפגשתם של קבצים מינהליים שונים העומדים לרשות המוסד לביטוח לאומי, כגון קובץ השכר, קובץ הגבייה מלא-שכירים, קובץ המעסיקים וקובצי הגמלאות. רוב העיבודים נעשו באמצעות קובץ הבריאות המרכזי באופן שוטף פרטים אישיים שונים על כל תושבי מדינת ישראל.

תודתי נתונה לד"ר ז'ק בנדלק, מנהל אגף ניהול מידע ואוכלוסין במינהל המחקר והתכנון, על עבודתו המקצועית בריכוז הנתונים ועל יכולתו להביא מידע חשוב זה לפרסום בהיקף ובגיוון מרביים.

יבואו על התודה והברכה עובדי מחלקת יישומי הבריאות במינהל תקשוב מערכות מידע, שהכינו וערכו את העיבודים הממוכנים. תודה מיוחדת למר שאול נמרודי, מנהל תחום סקרים מיוחדים במינהל המחקר והתכנון, על העיבודים לפי יישוב ועל עיבוד מדדי-אי-השוויון והחלוקה לעשירונים; לגב' מיה עורב-הטל על העריכה הלשונית; ולגב' חיה רבין על עריכת הלוחות ועיצובם ועל ריכוז עבודת ההדפסה מתחילתה עד סופה.

ד"ר דניאל גוטליב
סמנכ"ל מחקר ותכנון

ת ק צ י ר

סקר זה מציג נתונים על שכר והכנסה, על תעסוקה ועל מעמד בעבודה לפי משתנים דמוגרפיים וכלכליים שונים, לשנת 2010. הוא עוסק באוכלוסיות העובדים השכירים והעובדים העצמאים המבוטחים במוסד לביטוח לאומי וכולל מידע על עשירונים ומדד אי-השוויון בהכנסות מעבודה לפי יישוב. נתוני השכר אינם מתוקנים לחלקיות המשרה.

בשנת 2010 היו רשומים בקובצי המוסד לביטוח לאומי כ-3.1 מיליון עובדים שכירים שונים שקיבלו שכר בעבור חודש אחד לפחות, כ-238 אלף עובדים עצמאיים וכ-41 אלף עובדים שהיו גם שכירים וגם עצמאים במהלך השנה.

להלן הממצאים העיקריים:

השכר הממוצע לחודש עבודה של השכירים ב-2010 היה 9,013 ש"ח. שכר הנשים לחודש עבודה (7,021 ש"ח) היה נמוך בכ-36% מהשכר הממוצע של הגברים (10,908 ש"ח).

השכר הממוצע לחודש בשנה של השכירים ב-2010 היה 7,522 ש"ח, כ-83% מהשכר הממוצע לחודש עבודה; זאת משום שיש עובדים שכירים שאינם עובדים שנה שלמה.

נמצא שמבין **שש הערים הגדולות** (יותר מ-200,000 תושבים), ירושלים נמצאת בתחתית הרשימה עם שכר ממוצע לחודש עבודה בשיעור של כ-85% מהשכר הממוצע במשק. באשדוד, פתח תקווה, ראשון לציון, חיפה, ותל אביב, לעומת זאת, השתכרו שכר גבוה מהשכר הממוצע –88%, 106%, 110%, 110% ו-120% בהתאמה.

התפלגות שכר השכירים לפי צורת היישוב מראה, כי השכר הממוצע ביישובים העירוניים הלא יהודיים הוא נמוך בכ-35% מהשכר הממוצע ביישובים היהודיים.

השכר הממוצע הגבוה ביותר נמדד לשכירים המתגוררים בסביון (21,394 ש"ח) בעומר (17,091 ש"ח) ובכפר האומנים (18,149 ש"ח). השכר הנמוך ביותר נמדד אצל השכירים תושבי מודיעין עילית (4,742 ש"ח), ביתר עילית (4,985 ש"ח) וג'סר אל-זרקא (4,777 ש"ח).

בסקר גם מפורטים נתונים על **ההכנסה הממוצעת של העצמאים**. בשנת 2010 הסתכמה ההכנסה הממוצעת לחודש בשנה של העובדים העצמאיים ב-8,424 ש"ח, הכנסה הגבוהה ב-12% יותר מהשכר הממוצע המקביל לשכירים.

ההכנסה הגבוהה ביותר בקרב העצמאים נרשמה בסביון (17,528 ש"ח) ובלהבים (14,698 ש"ח). ההכנסה הנמוכה ביותר נמצאה בעמנואל (3,342 ש"ח) וסג'ור (3,852 ש"ח).

מדד ג'יני לאי-שוויון התחלקות ההכנסה בקרב כלל השכירים בשנת 2010 הגיע ל-0.4791, בדומה לשנה הקודמת. בקרב העובדים העצמאיים ירד מדד ג'יני ב-2.3% ל-0.5088 בשנת 2010.

הסקר עוסק גם בהכנסות של משפחות עובדים. בשנת 2010 ההכנסה המשפחתית מעבודה שכירה ועצמאית הסתכמה ב-15,845 ש"ח בממוצע לשנה. בין חמש הערים הגדולות, ההכנסה הגבוהה ביותר נמצאה בתל אביב (21,708 ש"ח), ולאחר מכן בחיפה (19,869 ש"ח), בראשון לציון (19,399 ש"ח), בפתח תקווה (18,046 ש"ח) ובאשדוד (13,621 ש"ח). בירושלים ההכנסה הממוצעת היתה נמוכה מהממוצע הארצי (10,703 ש"ח).

מספר העובדים שעבדו בו-זמנית אצל יותר ממעסיק אחד היה כ-201 אלף בשנת 2010, כלומר 7.9% מסך העובדים השכירים. אחוז הנשים העובדות ביותר ממקום עבודה אחד היה גבוה מזה של הגברים: כ-9.2% (לעומת 6.7% מהגברים).

מספר השכירים שהחליפו את מקום עבודתם במהלך 2010 הגיע לכ-580 אלף, שהם כחמישית מכלל השכירים.

התפלגות ההכנסות לפי שנת עלייה מאפשרת להשוות את הכנסתם של העולים החדשים לכלל האוכלוסייה העובדת. הנתונים מורים כי ככל ששהותו של העולה בארץ קצרה יותר, כך הכנסתו לחודש עבודה נמוכה יותר. לדוגמה, בשנת 2010 השכר החדשי הממוצע של עולה שהגיע ארצה בשנים 1990-2005 היה גבוה ב-40% משכרו של מי שעלה ארצה בשנים 2006-2010, אך נמוך ב-18% מהשכר הממוצע של כל השכירים במשק.

חלוקת המשפחות לפי רמת הכנסתן במיון על פי עשירונים ומספר ילדים מעלה כי הכנסתם של שבעת העשירונים הראשונים קטנה מההכנסה הארצית הממוצעת. ההכנסה הממוצעת של המשפחות עולה עם מספר הילדים עד לשני ילדים, אך משנה כיוון במשפחות גדולות יותר. לדוגמה, ההכנסה הממוצעת במשפחות עם ארבעה ילדים ויותר נמוכה בכ-36% מההכנסה במשפחות עם שני ילדים.

תוכן העניינים

עמוד

1	מבוא
4	הגדרות
9	מקורות
11	שיטות עיבוד וחישוב
13	עיקרי הממצאים
13	1. שכר והכנסה לפי יישוב
24	2. הכנסה חציונית של שכיר ושל עצמאי
25	3. ריבוי משרות
26	4. ההכנסה של עובדים לפי מעמד בעבודה
27	5. השכר לפי ענף כלכלי ראשי ולפי מין
28	6. משך העבודה לפי ענף כלכלי ראשי
30	7. ההכנסות לפי גיל, מין ומעמד בעבודה
30	8. משפחות עובדים לפי עשירונים
33	לוחות

רשימת הלוחות

- לוח 1:** שכר ממוצע חודשי ושנתי של שכירים, אחוז השכירים ששכרם אינו גבוה משכר המינימום ומדד אי-השוויון, לפי צורת יישוב, 2010-2009
- לוח 2:** שכר ממוצע חודשי ושנתי של שכירים, אחוז השכירים ששכרם אינו גבוה משכר המינימום ומדד אי-השוויון, לפי יישוב, 2010-2009
- לוח 3:** שכר ממוצע חודשי ושנתי של שכירים, אחוז השכירים ששכרם אינו גבוה משכר המינימום ומדד אי-השוויון, לפי מועצה אזורית, 2010-2009
- לוח 4:** שכר ממוצע חודשי ושנתי של שכירים, אחוז השכירים ששכרם אינו גבוה משכר המינימום ומדד אי-השוויון, לפי מחוז ונפה, 2010-2009
- לוח 5:** שכר ממוצע חודשי ושנתי של שכירים לפי מין ולפי יישוב, 2010-2009
- לוח 6:** שכר ממוצע חודשי ושנתי של שכירים לפי מין ולפי מועצה אזורית, 2010-2009
- לוח 7:** שכר ממוצע חודשי ושנתי של שכירים לפי מין ולפי מחוז ונפה, 2010-2009
- לוח 8:** קבוצת השכר של העובדים השכירים (ממוצע לחודש עבודה) לפי צורת יישוב, 2010
- לוח 9:** קבוצת השכר של העובדים השכירים (ממוצע לחודש בשנה) לפי צורת יישוב, 2010
- לוח 10:** שכר חודשי ושנתי ממוצע (ש"ח) של העולים השכירים לפי שנת עלייה ולפי צורת יישוב, 2010
- לוח 11:** שכר חודשי ושנתי ממוצע (ש"ח) של משפחות עובדים, לא כולל יחידים, לפי צורת יישוב, 2010-2009
- לוח 12:** שכר חודשי ושנתי ממוצע (ש"ח) של משפחות עובדים, לא כולל יחידים, לפי מועצה אזורית, 2010-2009
- לוח 13:** שכר חודשי ושנתי ממוצע (ש"ח) של משפחות עובדים, לא כולל יחידים, לפי מחוז ונפה, 2010-2009
- לוח 14:** שכר חודשי ושנתי ממוצע (ש"ח) של משפחות עובדים של יחידים, לפי צורת יישוב, 2010-2009
- לוח 15:** שכר חודשי ושנתי ממוצע (ש"ח) של משפחות עובדים של יחידים, לפי מועצה אזורית, 2010-2009
- לוח 16:** שכר חודשי ושנתי ממוצע של משפחות עובדים של יחידים, לפי מחוז ונפה, 2010-2009
- לוח 17:** ההכנסה הממוצעת לחודש בשנה של העצמאים, אחוז העצמאים המשתכרים עד מחצית השכר הממוצע ומדד ג'יני, לפי צורת יישוב, 2010-2009
- לוח 18:** ההכנסה הממוצעת לחודש בשנה של העצמאים, אחוז העצמאים המשתכרים עד מחצית השכר הממוצע ומדד ג'יני, לפי יישוב, 2010-2009
- לוח 19:** ההכנסה הממוצעת לחודש בשנה של העצמאים, אחוז העצמאים המשתכרים עד מחצית השכר הממוצע ומדד ג'יני, לפי מועצה אזורית, 2010-2009
- לוח 20:** ההכנסה הממוצעת לחודש בשנה של העצמאים, אחוז העצמאים המשתכרים עד מחצית השכר הממוצע ומדד ג'יני, לפי מחוז ונפה, 2010-2009
- לוח 21:** קבוצת ההכנסה של העובדים העצמאיים לפי צורת יישוב, 2010
- לוח 22:** משך העבודה של עובדים שכירים לפי צורת יישוב, 2010

- לוח 23:** משך העבודה של עובדים שכירים לפי יישוב, 2010
- לוח 24:** משך העבודה של עובדים שכירים לפי מועצה אזורית, 2010
- לוח 25:** משך העבודה של עובדים שכירים לפי מחוז ונפה, 2010
- לוח 26:** משך העבודה של גברים שכירים לפי יישוב, 2010
- לוח 27:** משך העבודה של עובדות שכירות לפי יישוב, 2010
- לוח 28:** סוג המבוטחים לפי צורת יישוב, 2010
- לוח 29:** סוג המבוטחים לפי מועצה אזורית, 2010
- לוח 30:** סוג המבוטחים לפי מחוז ונפה, 2010
- לוח 31:** שכר ממוצע ושכר חציוני של שכירים, 2009-2010
- לוח 32:** הכנסה ממוצעת והכנסה חציונית של עצמאים, 2009-2010
- לוח 33:** התפלגות העובדים השכירים לפי מספר מקומות עבודה בו-זמנית ולפי מין, 2010
- לוח 34:** התפלגות העובדים השכירים לפי ענף כלכלי ומספר מקומות עבודה במשך השנה, 2010
- לוח 35:** קבוצת שכר או הכנסה (בממוצע לחודש) לפי מעמד בעבודה ומין (אחוזים), 2010
- לוח 36:** קבוצת שכר או הכנסה (בממוצע לשנה) לפי מעמד בעבודה ומין (אחוזים), 2010
- לוח 37:** התפלגות העובדים השכירים לפי ענף כלכלי ולפי מין וקבוצת שכר (בממוצע לחודש עבודה) (מספרים), 2010
- לוח 38:** התפלגות העובדים השכירים לפי ענף כלכלי ולפי מין וקבוצת שכר (בממוצע לחודש בשנה) (מספרים), 2010
- לוח 39:** התפלגות העובדים השכירים לפי ענף כלכלי ולפי מין ומשך עבודה (מספרים), 2010
- לוח 40:** השכר הממוצע (לחודש עבודה) של השכירים לפי מין ומשך עבודה (ש"ח), 2010
- לוח 41:** התפלגות העובדים השכירים והעצמאים (בממוצע לחודש) לפי קבוצת גיל ומין (מספרים), 2010
- לוח 42:** השכר הממוצע (לחודש עבודה) של השכירים והעצמאים, לפי קבוצת גיל ומין (ש"ח), 2010
- לוח 43:** מדד ג'יני והתפלגות משפחות עובדים (לא כולל משפחות יחידים) לפי עשירון ולפי מספר ילדים ושכר ממוצע לחודש עבודה, 2010
- לוח 44:** מדד ג'יני והתפלגות משפחות עובדים (לא כולל משפחות יחידים) לפי עשירון ולפי מספר ילדים והכנסה ממוצעת לחודש בשנה, 2010
- לוח 45:** מדד ג'יני והתפלגות משפחות עובדים של יחידים לפי עשירון ולפי מספר ילדים והכנסה ממוצעת לחודש עבודה, 2010
- לוח 46:** מדד ג'יני והתפלגות משפחות עובדים של יחידים לפי עשירון ולפי מספר ילדים והכנסה ממוצעת לחודש בשנה, 2010

מבוא

בפרסום זה מוצגים נתונים מפורטים על התפלגויות השכר וההכנסה לפי יישוב ומשתנים כלכליים שונים של אוכלוסיית העובדים השכירים והעובדים העצמאיים המבוטחים במוסד לביטוח לאומי. כידוע, לפי החוק מוטלת חובת ביטוח על כל תושב ישראל מעל גיל 18, דבר המבטיח רישום מלא ככל האפשר בקבצים המינהליים של המוסד.

הצגת העיבודים הסטטיסטיים נועדה להביא לידיעת הציבור, החוקרים, משרדי הממשלה ומעצבי המדיניות, נתונים ומידע הצבורים בקבצים הממוחשבים של המוסד והמעודכנים באופן שוטף, כדי לעמוד במשימות הרבות המוטלות על המוסד.

הנתונים מתבססים בעיקר על קובץ הבריאות המנוהל בידי המוסד לביטוח לאומי והמשמש לעריכת החישובים לצורך חלוקת מקורות המימון של חוק ביטוח הבריאות בין קופות החולים השונות ולרישום תושבי ישראל בקופות. בקובץ זה מרוכזים באופן שוטף פרטים אישיים רבים המופקים ממקורות שונים ומגוונים, כדלקמן:

1. פרטים אישיים ממירשם התושבים של משרד הפנים, כגון שנת לידה, מצב משפחתי ותאריכי העלייה והפטירה;
2. דוחות מעסיקים על השכר ועל המשכורת ששילמו לכל אחד מהעובדים (בסיכום שנתי) ועל חודשי העבודה שבעבורם שולם שכר זה;
3. נתונים מהקבצים של המוסד, המתייחסים למקבלי גמלאות (והתלויים בהם, כולל ילדים), ומקובצי הגבייה ממבוטחים לא שכירים.

להלן תיאור קצר של המקורות השונים, הכוללים נתונים על מועסקים, על שכר ועל הכנסות, בדגש על השוני בהגדרות ובשיטת עיבוד הנתונים.

1. חישובי שכר ממוצע למשרת שכיר

השכר הממוצע למשרת שכיר מחושב ומתפרסם מדי חודש בידי הלשכה המרכזית לסטטיסטיקה ומתבסס בעיקר על מדגם מייצג של דוחות מעסיקים (טופס 102) המתקבלים במוסד לביטוח לאומי ועל מקורות מינהליים אחרים, כגון מינהל התשלומים של שירות התעסוקה, מערכת הביטחון וכו'. המדגם כולל כיום כ-12,700 מפעלים פעילים ומכסה כ-60% מסך משרות השכירים הישראלים. מספר המועסקים והשכר הממוצע מחושבים גם לפי ענפי כלכלה שונים. השכר הממוצע מחושב למשרת שכיר, לא לעובד, ואין הוא כולל חברי קיבוצים, אנשי צבא קבע ועוזרות בית אך כולל תושבים זרים המועסקים בישראל.

2. סקר כוח אדם

סקר כוח אדם שוטפים מבוצעים בידי הלשכה המרכזית לסטטיסטיקה מאז 1954. אוכלוסיית הסקר כוללת את האוכלוסייה הקבועה של מדינת ישראל בני 15 ויותר, את התושבים היהודים הגרים ביהודה, שומרון וחבל עזה וגם עולים בכוח ותושבים קבועים השוהים בחו"ל בתקופה של פחות משנה. בשנת 2010 נכללו בעיבודי

הסקר כ-26,000 נפשות. במסגרת הסקר נאספים נתונים על המעמד בעבודה, על תעסוקה, על אבטלה וכו'. שיטת איסוף הנתונים היא תקופתית (בכל רבע שנה), והיא מושפעת מטעויות דגימה ומטעויות תשובה, כפי שקורה בכל סקר המתבסס על מדגם. טעויות אלה, בצירוף הבדלים מסוימים בהגדרות המועסק, התושב והמבוטח, הן מקור להבדלים בין נתוני סקר כוח-אדם לבין הנתונים המוצגים בפרסום זה.

3. סקר הוצאות משק הבית

עד לשנת 1996, הלשכה המרכזית לסטטיסטיקה נהגה לערוך פעם בכחמש שנים סקר הבדוק את השינויים החלים במרכיבי התקציב של משקי הבית העירוניים, בעיקר לשם עדכון סל הצריכה של מדד המחירים לצרכן.

משנת 1997 ואילך נערך סקר הוצאות משק הבית באופן שוטף אחת לשנה. בתקופה שבין ינואר 2009 וינואר 2010, נחקר מדגם של 6,270 משקי בית ב-173 יישובים המתייחסים לכל האוכלוסייה העירונית והלא עירונית, חוץ מקיבוצים, בדווים ודיירי מוסדות.

הנתונים מתבססים על רישומי הוצאות של משקי הבית במשך כמה שבועות. אף שתשומת הלב העיקרית מופנית לבדיקת סוגי הוצאות של משקי הבית, נאספים נתונים גם על ההכנסות ומקורותיהן (הכנסות של שכיר ועצמאי, קצבה וכו'). הגם שמדובר במדגם מקיף ומייצג, השוואה בין סוגי ההכנסות בסקר הוצאות משפחה לנתוני פרסום זה קשה ובעייתית, בעיקר בגלל ההבדלים בין סוגי האוכלוסיות ובסיסי המידע.

4. סקר הכנסות

הלשכה המרכזית לסטטיסטיקה עורכת סקר הכנסות שנתי יחד עם סקר כוח אדם השוטף. במסגרת סקר זה אוספת הלשכה נתונים מפורטים על שכר ועל הכנסה של משקי בית, שהעומד בראשם הוא שכיר או אדם שלא עבד, ביישובים שבהם יותר מ-2,000 נפשות (יהודים ולא יהודים).

מ-1997, הלשכה המרכזית לסטטיסטיקה מפיקה סדרה חדשה של נתוני הכנסות המשלבת את נתוני סקר הכנסות עם נתוני סקר הוצאות משק הבית. סקר ההכנסות המשולב מכסה כמעט את כל אוכלוסיית מדינת ישראל, כולל העצמאים, אלה הגרים ביישובים כפריים וקהילתיים ותושבי מזרח ירושלים.

בשנת 2010 הנתונים היו מבוססים על מדגם של כ-15,171 משקי בית, מתוכם 9,901 משקי בית שבראשם עומד שכיר, 1,523 משקי בית שבראשם עומד עצמאי ו-3,747 משקי בית שבהם ראש משק הבית לא עובד. בסקר הכנסות נחקר כל בן משק בית שגילו 15 ויותר, על הכנסותיו בשלושת החודשים שהסתיימו לפני החודש שבו ביקר הפוקד. אפשר להניח, כי המידע שהנחקר מוסר על הכנסותיו לא תמיד יהיה זהה להכנסה הרשומה אצל רשויות המס, שעליה מבוססים העיבודים של המוסד לביטוח לאומי.

5. מודל המס של מינהל הכנסות המדינה

משנת 1997, מינהל הכנסות המדינה שבמשרד האוצר מפרסם בדין וחשבון השנתי שלו עיבודים סטטיסטיים על התחלקות ההכנסות בישראל בקרב השכירים והעצמאים, על בסיס רישום מינהלי של שלטונות המס הכולל דוחות מעסיקים על עובדיהם ושומות של עצמאים. מודל המס כולל את כל הנישומים היחידים בעלי הכנסות החייבות במס, כפי שהוגדרו בפקודת מס הכנסה, והוא נועד לבדוק את ההשפעות של צעדים פסקליים ושל תמורות באוכלוסיית משלמי המיסים ובהכנסותיה, על גביית המיסים הישירים ועל חלוקת ההכנסות במשק.

העדכון השנתי של המודל נעשה בשני שלבים: בשלב ראשון מוחלף בסיס הנתונים לשנת המס האחרונה, ובשלב שני מועברת פונקציית המס ממונחים של שנת המס למונחי ינואר של השנה השוטפת כדי לקבל אומדנים להכנסה נטו. הממצאים ממודל המס מתייחסים אך ורק להכנסות החייבות במס בשנת המדגם.

יש, אם כן, הבדלים ניכרים בין המקורות שצוינו לעיל לבין עצמם, וכמובן בינם לבין עיבודים הכלולים בפרסום זה, אך לדעתנו אין בהם כדי לפגוע במטרות העיקריות שהוצבו למחקר. כידוע, בקובצי הביטוח הלאומי חסרים פרטים חשובים על השכלה, על משלח יד, על דירוג מקצועי, על ותק במפעל ועל חלקיות המשרה, אך אנו סבורים כי גם בהיעדרם עשוי פרסום זה לתרום להבנת מבנה הכלכלה והתעסוקה של תושבי מדינת ישראל.

הגדרות

ההגדרות המופיעות בפרסום זה נסמכות על המתחייב מחוק הביטוח הלאומי ומתקנותיו, כפי שהדבר מיושם הלכה למעשה בעבודה השוטפת של המוסד לביטוח לאומי במסגרת הטיפול המינהלי במערכת הביטוח ובגביית דמי הביטוח.

להלן פירוט ההגדרות למונחים השונים בפרסום זה:

1. שכיר

שכיר הוא מי שבינו לבין מעסיקו קיימים יחסי עובד ומעביד ומקבל שכר ממעסיקו הרשום במס הכנסה ובביטוח הלאומי והמדווח על התשלום מדי חודש. כל עוד משולם שכר (גם בעת היעדרות עקב מחלה, חופשה, לימודים וכו') העובד נחשב לשכיר. גם אם השכיר היה מועסק בכמה מקומות עבודה, הוא נספר בעיבודים אלו רק פעם אחת, כך שהנתונים משקפים את מספר השכירים ולא את מספר המשרות, בשונה מן הנתונים החודשיים שמפרסמת הלשכה המרכזית לסטטיסטיקה. עם זאת, עקב צורת הניתוח הסטטיסטי, שהוא בעיקרו שנתי, נמצאו שכירים רבים שנרשמו במוסד באותה שנה גם בסוג ביטוח נוסף, כגון עצמאי, תלמיד, מובטל, מקבל קצבה וכו'. בעיבודים כלולים בהגדרת "שכיר" מי שהיו שכירים לפחות חודש אחד בשנה וגם מי שהיו עצמאים בחלק מהשנה, נוסף על היותם שכירים.

בחלק מהעיבודים, נכללו בהגדרת "שכיר" גם קבוצות האוכלוסיות האלה:

- א. חברי קיבוצים ומושבים שיתופיים ומועמדים לחברות העובדים במשקיהם;
- ב. עובדים המועסקים במשק בית;
- ג. חיילים בשירות קבע;
- ד. עובדים שפרשו מעבודתם בטרם הגיעו לגיל הפרישה.

אין נמנים עם השכירים תושבים זרים המועסקים בישראל, כגון תושבים מיהודה ושומרון ומחבל עזה ועובדים מחוץ לארץ בלי תעודת זיהוי ישראלית.

יש לציין שהמוסד לביטוח לאומי אינו בודק את המעמד החוקי של העובדים המדווחים על ידי מעסיקהם.

2. עצמאי

עצמאי הוא מי שעוסק במשלח ידו שלא כעובד שכיר, והתקיים בו אחד מאלה:

- א. הוא עסק במשלח ידו לפחות עשרים שעות עבודה בשבוע בממוצע;
- ב. הכנסתו החודשית הממוצעת ממשלח ידו לא פחתה מסכום השווה ל-50% מהשכר הממוצע;
- ג. הוא עסק במשלח ידו לפחות 12 שעות בשבוע בממוצע והכנסתו החודשית הממוצעת ממשלח ידו לא פחתה מסכום השווה ל-15% מהשכר הממוצע.

על שמו של העצמאי מתנהל תיק שומה במס הכנסה ובביטוח הלאומי, והוא משלם דמי ביטוח בעד עצמו.

3. שכר

השכר ברוטו לחודש, הכולל את כל התשלומים ברוטו ששולמו לעובד שכיר במשך החודש, כגון שכר יסוד, תוספות יוקר, תוספות ותק, מקדמות, תשלומים בעבור שעות נוספות, פרמיות, תגמולים, קצובות, מענקים ותוספות למיניהן (שוטפים או חד-פעמיים), כמו כוננויות, תורנויות, "חודש 13", קצובת נסיעה, גמול השכלה, גמול השתלמות, תשלומים בעבור החזקת רכב, דמי הבראה וכו'. השכר ברוטו אינו כולל הוצאות נלוות שהמעסיק מפריש לקרנות (כגון קרנות פנסיה או קופות גמל), לביטוח הלאומי ולביטוח בריאות, למס מעסיקים וכו'.

4. מעסיק

מעסיק הוא מי שרשום במוסד לביטוח לאומי כמעסיק של עובדים תמורת שכר ומשלם בעבורם דמי ביטוח. מעסיק יכול להיות חברה בע"מ, חברה משפחתית, עמותה, עצמאי שמעסיק אחרים בשכר וכו'.

5. מספר חודשי עבודה

מספר חודשי עבודה הוא מספר החודשים שבעבורם שולם השכר לעובד השכיר, בלא להתחשב במספר ימי העבודה שעבד בחודש, או בחלקיות המשרה במונחים של ימי עבודה, או במספר שעות העבודה ביום.

6. ענף כלכלי ראשי

הענף הכלכלי הוא הענף שאליו משתייך המפעל או המעסיק שהשכיר עובד בו.

לענף כלכלי ראשי שויכו שכירים שעבדו בענפים שונים במהלך השנה. זהו ענף שבו עבדו במשך התקופה הממושכת ביותר, ואם עבדו בכמה ענפים פרק זמן שווה, הענף הראשי הוא זה שבו קיבלו את השכר הגבוה ביותר.

המיון נעשה ברמה של ענף כלכלי ראשי לפי ההגדרה של הלשכה המרכזית לסטטיסטיקה, כמפורט ב"סיווג האחד של ענפי כלכלה 1993", שהחליף את "הסיווג הישן" של ענפי כלכלה (סיווג 1970) מ-1994.

7. גודל המפעל

המיון נעשה לפי מספר העובדים שהועסקו בפועל במפעלים השונים בחודש דצמבר של השנה המדווחת.

8. שכר ממוצע למשפחה

לצורך העיבודים הוגדרו שני סוגים של משפחות: משפחה שבה זוג נשוי ומשפחה של יחידים.

א. משפחת עובדים שבה זוג נשוי – היא משפחה שלפחות אחד מבני הזוג עובד בעבודה שכירה או עצמאית.

ההכנסה המשפחתית כוללת את הכנסות בני הזוג בלבד, בלי לצרף את הכנסותיהם של הילדים (מתחת לגיל 18 או מעליו) או את הכנסותיהם של ההורים או של בני משפחה אחרים, גם אם הם חיים במשק בית אחד.

ב. משפחת עובדים של יחידים – משפחה שבה הורה יחיד שאינו נשוי, כגון רווק/ה, אלמן/ה או גרוש/ה עם ילדים או בלי ילדים, שיש לה הכנסה מעבודה שכירה או עבודה עצמאית.

9. הכנסה של עצמאים

בהתאם לשומה שהתקבלה ממס הכנסה. הכנסת העצמאים הרשומה בקובצי המוסד היא ההכנסה ה"גולמית", דהיינו כל ההכנסה מעבודה, גם אם היא אינה חייבת בדמי ביטוח (כגון הכנסה מעל הסכום המירבי לתשלום דמי ביטוח).

10. הכנסה חציונית של שכירים ושל עצמאים

הכנסה חציונית מוגדרת כרמת הכנסה של-50% מהעובדים (שכירים או עצמאים) יש סכום השווה לה או נמוך ממנה, ול-50% הנותרים הכנסה גבוהה ממנה.

11. מקבלי גמלאות

חלק מהלוחות כוללים נתונים על הכנסות מגמלאות המוסד לביטוח לאומי, כגון: קצבת זקנה ושאיירים, נכות כללית וגמלה להבטחת הכנסה.

12. סוגי מבוטחים בביטוח הלאומי

המוסד לביטוח לאומי מבטח את כל תושבי מדינת ישראל מגיל 18 ומעלה.
סוגי המבוטחים העיקריים הם:

- עובד שכיר;
- עובד עצמאי;
- מבוטח בלא הכנסה, כגון סטודנטים, תלמידי ישיבה, מובטלים וכו';
- מבוטח אחר – מקבלי קצבאות בגיל העבודה, כגון מקבלי דמי אבטלה, דמי פגיעה בעבודה, קצבת נכות כללית, גמלת שאירים.

למבוטחים אלו מתנהל חשבון גבייה, או חשבון קצבה, בקבצים הממוחשבים של המוסד. המידע הדרוש לקובץ הבריאות (והכלול בעיבודים סטטיסטיים אלו) מתקבל לאחר הפגשתם של קובץ השכר, קובץ הגבייה מלא-שכירים, קובצי הגמלאות עם קובץ הבריאות.

בשל ריבוי סוגי המבוטחים בביטוח הלאומי, חולקו המבוטחים לארבע קבוצות עיקריות, לפי ההגדרות האלה:

- א. שכירים – עובדים שבמשך כל השנה עבדו כשכירים. בקבוצה זו נכללו השכירים שהיו במשך השנה גם עצמאים.
- ב. שכירים ועצמאים – עובדים שכירים שהיו גם עצמאים במשך השנה.
- ג. עצמאים – עובדים שהיו רק עצמאים במשך השנה.
- ד. אחר – מבוטחים בלא הכנסה מעבודה, כגון סטודנטים, מקבלי גמלאות וכו'.

בחלק מהלוחות רוכזו כל השכירים, כולל אלה אשר נמנו בו-זמנית או במשך השנה גם עם סוג אחר של מבוטחים (כגון שכיר + מקבל קצבה).

13. אוכלוסייה בוגרת

בחלק מהלוחות מוצגים נתונים על האוכלוסייה הבוגרת (מעל גיל 18), כלומר העובדים השכירים, העצמאים וכן מקבלי גמלאות מהמוסד לביטוח לאומי.

14. סוג משרה

משרות מלאות ומשרות חלקיות (שהן יחידות) נכללו בעיבודים על פי הגדרת סוג המשרה של מס הכנסה, כפי שדווח באמצעות המעסיקים (טופס 126):

- משרה מלאה או חלקית יחידה;
- משרה חלקית נוספת;
- משרה יומית.

ריבוי משרות במשך השנה – הכוונה ליותר ממקום עבודה אחד באותו החודש או במשך השנה, אך לא בהכרח באותו זמן.

ריבוי משרות בו זמנית – הכוונה ליותר ממקום עבודה אחד באותו החודש.

15. מדד אי-שוויון (מדד ג'יני)

מדד זה נועד למדוד את מידת אי-השוויון בהתחלקות ההכנסות. ערכו של המדד נע בין 0 ל-1: הערך 0 מורה על שוויון מוחלט ואילו הערך 1 מלמד על אי-שוויון מוחלט. הוא מאפשר להעריך את פערי ההכנסות בין

קבוצות שונות באוכלוסייה. החישוב עצמו מבוסס על מיון האוכלוסייה הנתונה לפי הכנסות הפרטים על-פי השכר הממוצע לחדש בשנה.

16. עשירונים

עשירון הוא קבוצה הכוללת 10% ממשפחות העובדים. העשירונים מדורגים לפי גובה ההכנסה, החל במשפחה בעלת הכנסה הנמוכה ביותר בעשירון התחתון וכלה במשפחה בעלת ההכנסה הגבוהה ביותר בעשירון העליון.

17. יישובים

ההגדרות והמיון הם אלה שהיו מקובלים על הלשכה המרכזית לסטטיסטיקה בסוף שנת 2011.

הלוחות בפרסום זה כוללים את היישובים שבהם יותר מ-2,000 נפשות, וכך נתונים על מועצות אזוריות בכל גדל ועל מחוזות ונפות.

הנתונים מתייחסים למקום המגורים של המבוטחים, על פי הרישום במרשם התושבים.

החל משנת 2009, נקבעו חלוקות חדשות בסיווג היישובים כדלקמן:

- א. צורת יישוב של יותר מ-200,000 נפשות פוצלה לשתי קבוצות: 200,000-499,999 ויותר מ-500,000.
- ב. צורת יישוב 2,000-9,999 פוצלה לשתי קבוצות: 2,000-4,999 ו-5,000-9,999.
- יש לציין כי קבוץ גבעת ברנר והמושב תפרח מופיעים בקבוצה של צורת יישוב של 2,000-4,999 תושבים מאחר שאוכלוסייתם מונה מעל 2,000 תושבים.
- ג. אוכלוסיית שבטי הבדווים שמתגוררת מחוץ ליישובים מוצגת בנפרד.

18. עולים

עולה לצורך עיבודים אלה הוא מי אדם שנכנס לישראל לפי חוק השבות בשנים 1990-2010.

מקורות

להלן פירוט המקורות העיקריים לנתוני השכר והתעסוקה השונים בפרסום זה:

1. מספר השכירים, שכר ומשכורת, מספר חודשי העבודה

המוסד לביטוח לאומי מקבל מדי שנה מנציבות מס הכנסה את הדוחות השנתיים של כל המעסיקים בארץ (טופס 126), שבהם רשומים נתוני השכר ששולם במשך השנה ומספר חודשי העבודה. נוסף על כך מתנהל דיווח נפרד על השכר (בסיס הגבייה) של חברי הקיבוצים הנחשבים כשכירים על-פי חוק הביטוח הלאומי, ועל השכר של עובדים במשק בית ועל מקבלי פנסיה מוקדמת. נתוני השכר מכל המקורות מופגשים עם קובץ הבריאות, כך שבשנה מסוימת הם מבטאים את סך כל ההכנסה מעבודה שכירה, כפי שרשום ומדווח ברשויות המס של המדינה.

בשנה האחרונה בוצעו במערכת הממוחשבת שיפורים בקליטת הנתונים ממס הכנסה אשר איפשרו להרחיב את מערך המבוטחים הכלולים בקובצי שכר של המוסד לביטוח לאומי, כגון אמנים, מרצים ופוקדים, שכירים בשנת שבתון ובעלי אישורים חריגים על שכר (על פי הצהרת נטריון, תלושי משכורת וכו').

מאגר מידע זה איפשר לחשב את השכר הממוצע בחודש עבודה, את המספר הממוצע של חודשי העבודה בשנה ועוד. יודגש, כי בחישובים לא כלולים תשלומים חריגים וחד-פעמיים שאינם נחשבים כשכר, כגון פיצויים, פדיון ימי מחלה וכו'.

2. הכנסת העצמאים

ההכנסה הכוללת מועתקת מהתיק הממוחשב של העובד העצמאי המתנהל במחלקת הגבייה של סניפי המוסד. יש לזכור, כי ההכנסות הרשומות לא תמיד סופיות, ובשנים שלאחר מכן מתקבלים ממס הכנסה "הפרשי שומה" רבים המתקנים את ההכנסה הזמנית.

3. קובץ הבריאות

זהו קובץ המבוטחים בביטוח בריאות שהמוסד לביטוח לאומי הקים ומנהל אותו לצורך רישום חברותו של כל תושב בקופת חולים ולצורך עריכת חישובים לחלוקת כספי ביטוח בריאות לקופות החולים השונות.

קובץ הבריאות מרכז באופן שוטף מידע על האוכלוסיות המבוטחות בקופות החולים, הגיל, המין והמצב המשפחתי. כמו כן מועתקים לקובץ זה נתוני השכר וההכנסה מעבודה מהמקורות הזמינים למוסד לאחר הפגשה והמידע הנקלט מאומת. לקובץ זה מועתקים הפרטים על מקום המגורים (לפי סמל יישוב), המשמשים בסיס לעיבודים סטטיסטיים לפי יישוב.

4. ענף כלכלי

הענף הכלכלי מועתק מתיק המעסיק המתנהל במוסד לביטוח לאומי במסגרת קובץ המעסיקים.

5. שנת לידה, מצב משפחתי ותאריך עלייה

נתונים אלה מועתקים לקבצים של המוסד לביטוח לאומי על פי הרישום המעודכן במרשם התושבים.

6. מספר ילדים

נתונים אלה מועתקים לקובץ הבריאות על פי הרישום בקובץ הילדים עד גיל 18 של המוסד לביטוח לאומי, שלפיו משולמות קצבות הילדים.

שיטות עיבוד וחישוב

1. האוכלוסייה הנחקרת

האוכלוסייה הנחקרת כוללת את כל הבוגרים המבוטחים על פי חוק הביטוח הלאומי ועל פי חוק ביטוח בריאות ממלכתי.

העיבודים הכלולים בפרסום זה מבוססים על כל האוכלוסייה הנסקרת ולא על מדגם.

2. מהימנות הנתונים

הנתונים מבוססים על דיווחי שכר והכנסה לשנת 2010 כפי שנקלטו בקובצי המוסד לביטוח לאומי עד מועד הכנת העיבודים (1 ביוני 2012), ועל כן הם מעודכנים לכ-95% מהשכירים במשק. הנתונים חשופים לטעויות מסוגים שונים כגון:

- א. טעויות זיהוי של העובד: ייתכן שדיווח על זיהוי העובד בידי מעסיקו הוא שגוי או לא מדויק.
- ב. טעויות במרשם התושבים, כגון כתובת מגורים שגויה, שיבוש בשנת הלידה, במצב המשפחתי ובפרטים אישיים אחרים.
- ג. נתונים חסרים: ייתכן שדיווח על חלק מהעובדים לא נקלט בקובצי המוסד עד מועד ביצוע העיבודים.
- ד. נתוני שכר והכנסה חלקיים או שגויים.

3. בדיקות לוגיות

כדי לצמצם ככל האפשר את מספר השגיאות, נעשו בדיקות לוגיות כדלקמן:

- א. בדיקת הפרטים האישיים של העובד מול הרישום במרשם התושבים.
- ב. נעדרי שכר או הכנסה לא נכללו בעיבודים שבהם מחושבים ממוצעי שכר והכנסה.
- ג. בני זוג הגרים ביישובים שונים שויכו ליישוב של הגבר.

4. שכר ממוצע לחודש עבודה ולחודש בשנה

השכר הממוצע לעובד שכיר מחושב בשתי רמות:

בממוצע לחודש עבודה – תוצאת חלוקתם של סכומי שכר ששולמו לשכירים במספר חודשי העבודה שעבדו בשנת המס המדווחת (שנה קלנדרית ינואר - דצמבר).

בממוצע לחודש בשנה – תוצאת המתקבלת מחלוקת סך כל השכר ששולם לשכירים במשך השנה ב-12 חודשי עבודה אפשריים של השנה.

בקשר לעובד עצמאי, ההכנסה הממוצעת מחושבת לחודש במשך השנה בלבד.

5. שכר מינימום ושכר ממוצע

להלן נתוני שכר המינימום והשכר הממוצע לשנת 2010:

שכר מינימום – 3,850 ש"ח לחודש עבודה,

שכר ממוצע – 9,013 ש"ח לחודש עבודה.

עיקרי הממצאים

1. שכר והכנסה לפי יישוב

בלוחות על שכר והכנסה לפי יישוב, מוינו כל העובדים השכירים והעצמאים שעבדו בכל חודשי השנה או בחלק מהשנה בלבד.

1.1 העובדים השכירים לפי צורת יישוב

מספר השכירים השונים שדווחו למוסד לביטוח לאומי לשנת 2010 הגיע לכ-3.06 מיליון נפש. מדובר בשכירים שעבדו לפחות חודש אחד בשנה, כאשר הממוצע החודשי הגיע לכ-2.5 מיליון עובדים שכירים.

תרשים 1: התפלגות השכירים לפי צורת יישוב, 2010 (אחוזים)

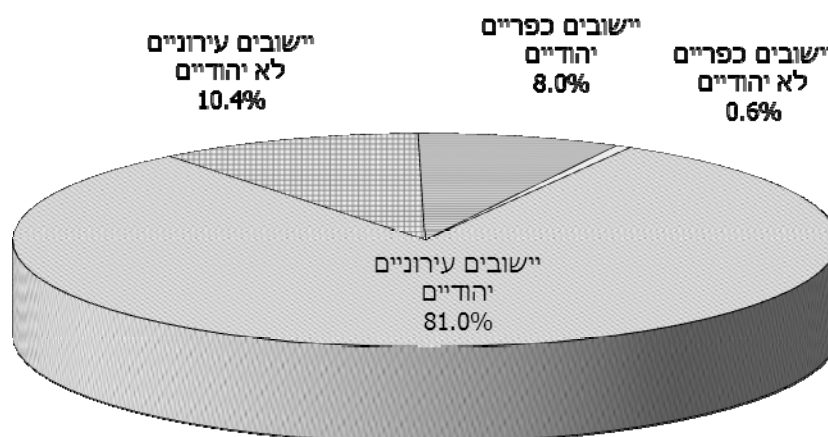

כ-81% מהשכירים מתגוררים בתחומי היישובים העירוניים היהודיים וכ-10% ביישובים העירוניים הלא יהודיים (תרשים 1). ביישובים הכפריים התגוררו בשנת 2010 כ-9% מכלל השכירים, רובם ביישובים היהודיים (מושבים וקיבוצים). במועצות האזוריות התגוררו במהלך שנת 2010 כ-294 אלף שכירים, קרוב ל-64% מהם התגוררו במושבים וקיבוצים.

1.2 שכר ממוצע של שכיר

בלוחות 1-7¹ מוצגים הנתונים על שכרם של השכירים בממוצע לחודש עבודה ובממוצע לחודש במשך השנה – בסך הכול ולפי מין.

א. השכר הממוצע לפי שיטות שונות

הנתונים מורים, כי השכר הממוצע השנתי נמוך במידה ניכרת מהשכר הממוצע בחודש עבודה, משום שיש עובדים שכירים אשר אינם עובדים שנה שלמה. לוח א' מציג את הממצאים העיקריים לשנת 2010.

לוח א': השכר הממוצע של שכירים לפי שיטות חישוב שונות, 2010

יישובים כפריים (סך הכול)	יישובים עירוניים (סך הכול)	סך כל השכירים			שיטה
		נשים	גברים	סך הכול	
244	2,797	1,508	1,552	3,060	מספר השכירים השונים (אלפים)
10,077	8,938	7,021	10,908	9,013	השכר הממוצע לחודש עבודה (ש"ח)
8,577	7,450	5,794	9,201	7,522	השכר הממוצע לחודש במשך השנה (ש"ח)

כשנבחנים השינויים החלים מדי שנה ביחס שבין שני ממוצעים אלו לפי מין, מתקבלות התוצאות האלה:

לוח ב': השכר הממוצע במשך השנה כאחוז מהשכר הממוצע לחודש עבודה, 2010-2009

שנה	סך הכול	גברים	נשים
2009	82.6	83.0	82.1
2010	83.5	84.4	82.5

התוצאות מלמדות, כי השכר הממוצע ב-2010 היה כ-84% מהשכר הממוצע לחודש עבודה, בדומה לשנה הקודמת.

השכר הממוצע לחודש עבודה הגיע לכ-9,013 ש"ח בשנת 2010 לעומת 8,562 ש"ח בשנת 2009 – גידול נומינלי של כ-5.3%. מאחר שמדד המחירים לצרכן עלה בשנת 2010 לעומת 2009 בכ-2.7%, השכר הממוצע לחודש עבודה עלה ריאלי בכ-2.5%.

¹ הלוחות שבהם עוסקים עיקרי הממצאים מופיעים בחלקו השני של פרסום זה.

יש לזכור, כי חלק מן העובדים השכירים עובדים במשרה חלקית במהלך החודש. העיבודים על השכר הממוצע לחודש עבודה מתייחסים לכלל העובדים ללא קשר להיקף משרתם.

ב. השכר הממוצע לפי יישוב

השכר הממוצע לפי יישוב מוצג בלוח 1 (לפי צורת יישוב) ובלוח 2 (לפי סדר א-ב).

בשנת 2010, כמו ב-2009, השכר הממוצע היה נמוך ביישובים העירוניים יותר מאשר ביישובים הכפריים. מעקב אחר התפתחותה של מגמה זו מעלה את הממצאים האלה:

לוח ג: השכר הממוצע ביישובים כפריים כאחוז מהשכר הממוצע ביישובים עירוניים, 2010-2009

שנה	לחודש עבודה	לחודש בשנה
2009	111.4	114.2
2010	112.7	115.1

אפשר לראות, שבשנתיים האחרונות הפער בין השכר הממוצע של היישובים הכפריים לבין השכר הממוצע של היישובים העירוניים הולך וגדל. בשנת 2010, השכר הממוצע לחודש עבודה ולחודש בשנה ביישובים העירוניים היה גבוה יותר מזה של היישובים היהודיים הקטנים. יש לציין שיישובים כפריים רבים הם קיבוצים ומושבים שיתופיים שהכנסת חבריהם מוערכת בידי הביטוח הלאומי לפי שיטת חישוב מיוחדת. לכן יש להתייחס בזהירות לנתוני "השכר הממוצע" של היישובים הכפריים.

עוד נמצא שביישובים העירוניים הלא יהודיים השכר הממוצע נמוך בכ-35% מהשכר הממוצע ביישובים היהודיים. פער זה התרחב בשנה האחרונה בעקבות הגידול הנומינלי הגבוה בשכר הממוצע של היישובים היהודיים (+5.5% לעומת שנת 2009).

לוח ד' מציג את השכר הממוצע ביישובים נבחרים, בהשוואה בין 2009 ל-2010.

לוח ד: השכר הממוצע ביישובים נבחרים, 2010

שכר ממוצע לחודש בשנה (ש"ח)	שכר ממוצע לחודש עבודה (ש"ח)	יישוב
7,522	9,013	סך הכול ארצי
7,811	9,282	1. הערים הגדולות - סך הכול
6,664	7,971	אשדוד
8,377	9,924	חיפה
6,254	7,639	ירושלים
8,182	9,513	פתח תקוה
8,510	9,896	ראשון לציון
9,128	10,837	תל אביב
7,035	8,355	2. <u>יישובים עירוניים יהודיים -</u> סך הכול
6,176	7,500	אשקלון
6,772	8,140	באר שבע
4,746	6,040	3. <u>יישובים עירוניים לא יהודיים -</u> סך הכול
5,008	6,211	נצרת
5,088	6,328	שפרעם
9,957	11,585	4. <u>יישובים יהודיים קטנים -</u> סך הכול
5,527	6,925	מצפה רמון
8,144	9,831	ראש פינה
5,122	6,408	5. <u>יישובים לא יהודיים קטנים -</u> סך הכול
3,751	5,007	מסעדה
5,683	7,009	עיילבון

היישובים סביון, עומר, כפר האורנים וקיסריה ממשיכים לעמוד בראש היישובים בעלי השכר הגבוה. כשמדובר בשש הערים הגדולות, השכר הממוצע הגבוה ביותר הוא בתל אביב. ביישובים ערביים קטנים השכר הממוצע נמוך מהממוצע – תופעה החוזרת מדי שנה בשנה. במסעדה למשל השכר השנתי הממוצע הגיע ב- 2010 ל-56% בלבד מהשכר הממוצע הארצי.

גם הפעם אנו מציגים נתונים על המועצות האזוריות (לוח 3). החישובים הנוגעים אליהן מבטאים את רמת השכר של כל היישובים הכלולים בתחום השיפוט של מועצה אזורית מסוימת.

המועצה האזורית גדרות מופיעה בראש הרשימה מבחינת גובה השכר הממוצע, שכן בשנת 2010 נרשם בה שכר חודשי ממוצע של 14,974 ש"ח, הגבוה ב-49% מן השכר הממוצע בכלל המועצות האזוריות (10,054 ש"ח). לאחר מכן מופיעות המועצות האזוריות דרום השרון (13,170 ש"ח) וחוף השרון (12,786 ש"ח).

כמו כן, מוצגים נתונים על השכר הממוצע לפי מחוזות ונפות (לוח 4). השכר הגבוה ביותר בארץ משולם לתושבי מחוז המרכז (10,928 ש"ח לחודש עבודה), לאחר מכן לתושבי מחוז תל אביב (9,979 ש"ח לחודש עבודה) ולתושבי מחוז חיפה (8,921 ש"ח לחודש עבודה). השכר הנמוך ביותר משולם במחוזות הדרום (7,903 ש"ח לחודש עבודה) והצפון (7,392 ש"ח לחודש עבודה).

ג. אחוז השכירים ששכרם אינו גבוה משכר המינימום

בחינת אחוז העובדים השכירים ששכרם הממוצע לחודש בשנה אינו גבוה משכר המינימום (לוח 9), מעידה על התייצבות מסוימת במצב, שכן אחוז זה עמד על כ-39% בשנת 2010 בדומה לשנת 2009. התייצבות באחוז העובדים המשתכרים שכר נמוך נרשמה כמעט בכל היישובים.

ביישובים עירוניים יהודיים, אחוז השכירים המשתכרים עד שכר מינימום (בממוצע לשנה) נמוך במעט מהממוצע הארצי (38%) לעומת יישובים עירוניים לא יהודיים – שבהם אחוז בעלי השכר הנמוך היה 52% ב-2010. נתון זה מצביע על הרעה ניכרת במצב הכלכלי של היישובים הלא יהודיים לעומת היישובים היהודיים.

כשמדובר בשכר הממוצע לחודש עבודה (לוח 8), השכר של כ-31% מהעובדים היה נמוך משכר המינימום בשנת 2010 בדומה לשנת 2009.

יש לזכור שעובדים אלו חושבו על-פי שכר המינימום החודשי בלבד, כאשר חלק מהעובדים השכירים, ששכרם נמוך משכר המינימום, עובדים חלקית, זמנית ועונתית. אם תופעה זאת אינה אחידה בהיקפה ביישובים השונים, אפשר לראות בה משתנה מסביר בלבד.

ד. מדד אי-שוויון (מדד ג'יני)

מדד ג'יני לאי-שוויון התחלקות ההכנסה בקרב כלל השכירים לחודש עבודה במשק בשנת 2010 הוא 0.4791, בדומה לרמתו בשנת 2009. תוצאות החישוב בכל יישוב ויישוב (לוחות 1-3) מורות, כי יש הבדלים ניכרים בין הערים הגדולות. בחיפה, לדוגמה, מדד אי-השוויון (0.4857) גדול בכ-14% יותר מאשר בראשון לציון (0.4265).

נמצא קשר חיובי בין שכר ממוצע גבוה לבין רמה גבוהה של אי-שוויון. כך, למשל, בסביון מדד ג'יני הוא 0.6364 ובקיסריה – 0.5640, לעומת 0.3114 ברהט ו-0.3406 בטייבה.

באופן כללי אי-השוויון גדל ככל שאוכלוסיית היישוב גדולה יותר. להבנת המשתנים הרבים והשונים המשפיעים על התוצאות, דרושה חקירה מקיפה ומעמיקה יותר.

ה. השכר הממוצע לפי מין

בלוחות 7-5 מוצגים נתונים על השכר הממוצע לפי מין ולפי צורת יישוב, מועצה אזורית מחוז ונפה.

בשנת 2010 השכר הממוצע לחודש עבודה של הנשים היה כ-64% מהשכר הממוצע של הגברים. השכר הממוצע לחודש בשנה היה נמוך אף יותר, בגלל מספר חדשי העבודה הקטן יותר של הנשים במשך השנה.

הנתונים מורים, כי ככל שהשכר הממוצע של הגברים עולה, הפער בין שכר הגברים לבין שכר הנשים עולה גם הוא. לדוגמה, ביישוב סביון שבו השכר של הגברים הוא הגבוה ביותר (26,988 ש"ח), השכר הממוצע של הנשים (13,725 ש"ח) עומד על כ-51% מהשכר של הגברים.

ו. העובדים השכירים לפי קבוצת שכר

בלוחות 9-8 מוצגים נתונים על התפלגות העובדים השכירים בשנת 2010, לפי קבוצת שכר, בממוצע לחודש עבודה ובמשך השנה, ולפי צורת יישוב.

הנתונים מורים, כי כשמדובר בשכר הממוצע לחודש עבודה (לוח 8), השכר של כ-31.4% מהעובדים היה נמוך משכר מינימום, ושל כ-39.5% מהעובדים היה נמוך ממחצית השכר הממוצע. כ-9.6% מהעובדים השתכרו יותר מפי שניים מן השכר הממוצע.

תרשים 2: התפלגות השכירים בארבע הערים הגדולות לפי קבוצת שכר, 2010 (אחוזים)

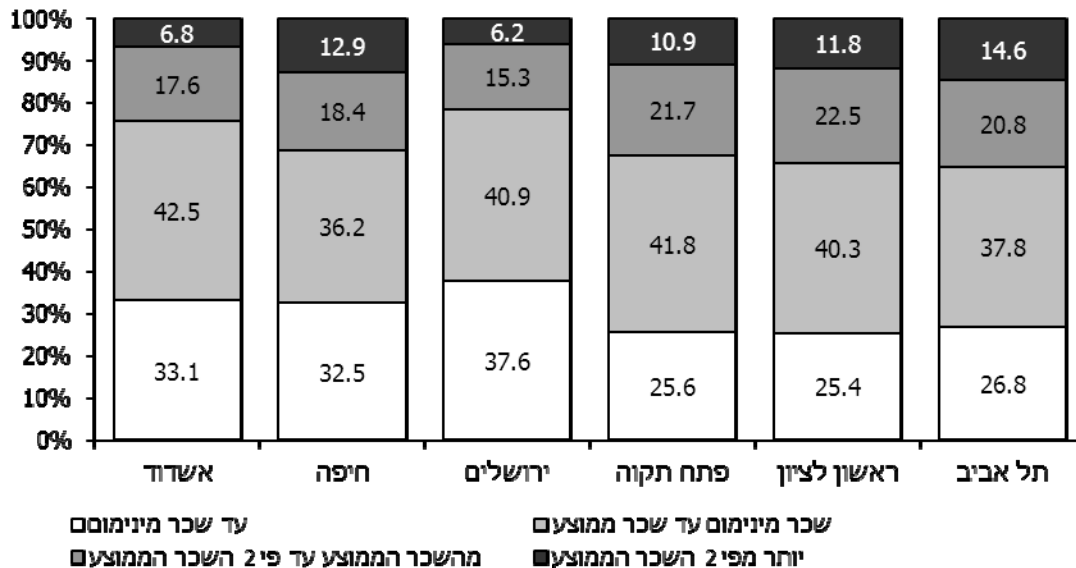

הממצאים מורים על הבדלים ניכרים בין חמש הערים הגדולות: בתל אביב, למשל, כ-15% מהשכירים משתכרים יותר מפי שניים מן השכר הממוצע, לעומת כ-6% בלבד בירושלים ובאשדוד (תרשים 2).

ביישובים עירוניים לא יהודיים כ-2.0% בלבד מהעובדים השכירים משתכרים יותר מפי שניים מהשכר הממוצע, ושכרם של יותר מ-53% היה נמוך ממחצית השכר הממוצע.

ז. השכר הממוצע של העולים השכירים

בפרסום זה מובאים גם נתונים על השכר הממוצע של העולים השכירים לפי שנת עלייה ולפי יישוב (לוח 10). עולה הוגדר לצורך עיבודים אלה כמי שעלה ארצה בשנים 1990-2010.

הנתונים מראים כצפוי, כי ככל שהעולה שווה בארץ זמן ממושך יותר, כך שכרו לחודש עבודה גבוה יותר. לדוגמה, השכר החודשי הממוצע בשנת 2010 של עולה אשר הגיע ארצה בשנים 1990-2005 (7,447 ש"ח) היה גבוה ב-40% משכרו של עולה אשר עלה ארצה בשנים 2006-2010 (5,338 ש"ח). כמו כן, שכרם של העולים שהגיעו בשנים 1990-2010 (7,354 ש"ח) היה כ-82% בלבד מהשכר הממוצע לחודש עבודה של כל השכירים במשק (9,013 ש"ח).

התפלגות העולים השכירים בכל יישוב חושפת הבדלים ניכרים בין שש הערים הגדולות: השכר הממוצע של עולה בירושלים גבוה ב-8% בקירוב מהשכר הממוצע של עולה בחיפה וב-6% מהשכר הממוצע של עולה בתל אביב – מגמה הפוכה מזו שנצפתה אצל כלל השכירים.

1.3 הכנסה ממוצעת של משפחת עובדים

בלוחות 11-16 מוצגים נתוני השכר הממוצע למשפחת עובדים הכוללים הן את ההכנסות מעבודה שכירה והן את ההכנסות מעבודה עצמאית לפי צורת יישוב, מועצה אזורית, מחוז ונפה. הנתונים מתייחסים לשני סוגים של משפחות: משפחות הכוללות בני זוג (לוחות 11-13) ומשפחות של יחידים (לוחות 14-16).

א. משפחות של זוגות נשואים

ההכנסה הממוצעת לחודש בשנה של כ-1.35 מיליון משפחות של זוגות נשואים הגיעה לכ-15,845 ש"ח בשנת 2010 – גידול נומינלי של כ-8% לעומת השנה הקודמת. בין שש הערים הגדולות, ההכנסה הגבוהה ביותר נמצאה בתל-אביב (21,708 ש"ח), ולאחר מכן בחיפה (19,869 ש"ח), בראשון לציון (19,399 ש"ח), בפתח תקוה (18,046,540 ש"ח) ובאשדוד (13,621 ש"ח). בירושלים ההכנסה הממוצעת נמוכה מהממוצע הארצי (10,703 ש"ח).

בדומה לשכרו הממוצע של שכיר, גם כשמדובר בחישוב משפחתי, ההכנסה הממוצעת הנמוכה ביותר נרשמה ביישובים של בני המיעוטים. כך ביישובים העירוניים הלא יהודיים, ההכנסה הממוצעת של משפחת עובדים מגיעה לכ-8,518 ש"ח בשנת 2010, כ-54% מהממוצע הארצי.

ב. משפחות של יחידים

בכ-1.37 מיליון משפחות חיים יחידים. בלוחות 14-16 מוצגים נתונים על ההכנסה הממוצעת של המשפחות אלו לפי צורת יישוב, מועצה אזורית, מחוז ונפה. ההכנסה לחודש בשנה של כמיליון משפחות של יחידים הגיעה ב-2010 ל-4,937 ש"ח, כלומר כ-31% בלבד מההכנסה הממוצעת של משפחות של זוגות נשואים. הבדל זה מוסבר בין היתר בכך שמדובר במפרנס יחיד, לעומת משפחות של זוגות שבהן עשויים להיות שני מפרנסים.

יש לציין כי ההכנסה הממוצעת לחודש בשנה של המשפחות של יחידים מהווה כ-65% מהשכר הממוצע של עובד שכיר וכ-56% מההכנסה הממוצעת של עובד עצמאי.

1.4 העובדים העצמאיים לפי מקום מגורים

כ-238 אלף עצמאים דיווחו על הכנסתם הסופית בגין שנת 2010, בדומה לשנת 2009. מספר זה אינו כולל כ-41 אלף עובדים אשר היו במהלך השנה גם שכירים וגם עצמאים. תרשים 3 מציג את התפלגות העובדים העצמאים לפי צורת יישוב, בארבע קבוצות עיקריות: יישובים עירוניים יהודיים ולא יהודיים, יישובים לא יהודיים.

תרשים 3: התפלגות העצמאים לפי צורת יישוב, 2010 (אחוזים)

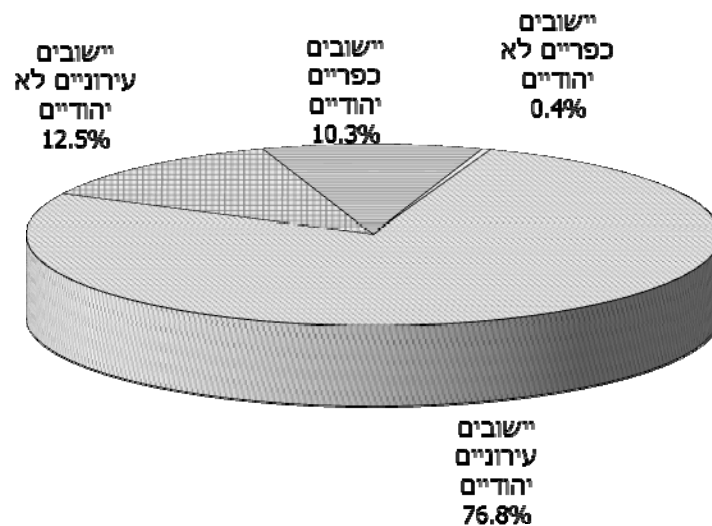

כ-77% מכלל העצמאים נמצאו ביישובים העירוניים היהודיים. עוד כ-12% מתגוררים ביישובים העירוניים הלא יהודיים, והיתר (כ-11%) – ביישובים כפריים קטנים, בעיקר במושבים.

1.5 הכנסה ממוצעת של עובדים עצמאים

בלוחות 17-21 מוצגים נתונים על ההכנסה הממוצעת הכוללת של כ-238 אלף עובדים עצמאים בשנת 2010 בהשוואה לשנת 2009.

א. הכנסה ממוצעת לפי יישוב

ההכנסה הממוצעת לחודש בשנה של העצמאים הגיעה לכ-8,424 ש"ח בשנת 2010 – גידול נומינלי של 4.6% ועלייה ריאלית של כ-1.9%. מגמה זו של גידול ריאלי נרשם כמעט בכל היישובים, היהודיים והלא יהודיים. יש לציין כי גידול זה נרשם לאחר ירידה ריאלית של כ-7% ב-2009.

ההכנסה הממוצעת הכוללת של העצמאים בהשוואה לזו של השכירים לחודש בשנה מוצגת להלן:

<u>שנת 2010</u>	<u>שנת 2009</u>	
8,424	8,055	ההכנסה הממוצעת של עצמאי (לחודש בשנה)
7,522	7,070	השכר הממוצע לשכיר (לחודש בשנה)
112.0	113.9	ההכנסה הממוצעת של עצמאי כאחוז מהשכר הממוצע של שכיר

הממצאים מראים שבשנת 2010 הפער בין ההכנסה של העצמאים לבין השכר הממוצע של השכירים היה כ-12%. פער זה הולך ומצטמצם בשנים האחרונות (בשנת 2008 ההכנסה הממוצעת של העצמאים היתה כ-120% מהשכר הממוצע של השכירים).

ב. מדד אי-שוויון (גי'ני)

בלוח 17 מוצג מדד ג'יני בקרב העובדים העצמאים בכל יישוב ויישוב: בשנת 2010 הוא היה 0.5088 בממוצע הארצי לעומת 0.5209 בשנת 2009. כלומר רמת אי-השוויון ירד בין השנים 2009-2010 ב-2.3% בקירוב.

בדומה לשכירים, נמצא קשר בין גובה ההכנסה הממוצעת לבין אי-השוויון. כך לדוגמה, בחמש הערים הגדולות (למעט ירושלים), המתאפיינות בהכנסה גבוהה מהממוצע הארצי (9,289 ש"ח), מדד ג'יני הוא גבוה למדי, 0.5169. לעומת זאת ביישובים העירוניים הלא יהודיים המתאפיינים בהכנסה נמוכה מהממוצע הארצי (6,333 ש"ח), מדד ג'יני הוא 0.4530 בלבד.

בשנת 2010 עלה אי-השוויון בהכנסות העצמאים ביחס לשכר השכירים: מדד ג'יני בקרב העצמאים היה גדול בכ-6% מאשר בקרב העובדים השכירים בדומה לשנה הקודמת.

ג. העובדים העצמאים לפי קבוצת הכנסה

לוח 21 מציג נתונים על התפלגות העובדים העצמאים בשנת 2010, לפי קבוצת הכנסה (ההכנסה הכוללת הממוצעת לחודש בשנה) ולפי צורת יישוב.

הנתונים מורים, כי ההכנסה הממוצעת של כ-36% מהעצמאים אינה גבוהה מרמת שכר המינימום, ושל 43% מהעצמאים אינה גבוהה ממחצית השכר הממוצע. הכנסתם של כ-10% מהעצמאים היתה גבוהה יותר מפי שניים מן השכר הממוצע. כ-4.4% מהעצמאים משתכרים יותר מפי שלושה מן השכר הממוצע.

הממצאים מלמדים על הבדלים ניכרים בין חמש הערים הגדולות. בירושלים, לדוגמה, כ-47% מהעצמאים משתכרים לא יותר משכר המינימום, לעומת כ-30% בראשון לציון, 33% בתל אביב-יפו ופתח תקוה, 36% בחיפה ו-39% באשדוד. בתל אביב-יפו כ-13% מהעצמאים משתכרים יותר מפי שניים מן השכר הממוצע, לעומת כ-7% בלבד באשדוד.

1.6 תקופת העבודה של השכירים

כדי לאפשר בחינה יסודית של תשתית התעסוקה בכל יישוב, מוינו השכירים בכל יישוב לפי משך תקופת ההעסקה במהלך השנה הקלנדרית (לוחות 22-27).

א. משך העבודה לפי צורת יישוב

בלוחות 22-25 מוצגים נתונים על משך העבודה של העובדים השכירים לפי צורת יישוב לשנת 2010.

להלן השוואה של משך ההעסקה בשנת 2010, לפי צורות יישוב עיקריות (באחוזים):

לוח ה: משך העבודה של השכירים לפי צורת יישוב, 2010

משך העבודה	סך הכול	חמש הערים הגדולות (ללא ירושלים)	יישובים עירוניים יהודיים (סך הכול)	יישובים עירוניים לא יהודיים (סך הכול)	יישובים כפריים יהודיים
סך הכול	100.0	100.0	100.0	100.0	100.0
2-1 חודשים	5.7	5.1	5.6	7.3	5.2
3-5 חודשים	8.2	7.5	7.9	11.1	7.4
6-8 חודשים	9.5	9.0	9.3	12.1	8.6
9-11 חודשים	13.0	12.4	12.8	16.0	11.5
12 חודשים	63.5	65.9	64.5	53.4	67.3
ממוצע	10.0	10.2	10.1	9.4	10.2

מהלוח עולה, כי בשנת 2010 מספר חודשי התעסוקה היה על כ-10.0 חודשי עבודה בממוצע בדומה לשנת 2009. אחוז השכירים אשר היו מועסקים שנה שלמה (12 חודשים) עלה במהלך השנה האחרונה: 63.5% בשנת 2010 לעומת 62.8% בשנת 2009.

הנתונים מורים כי תקופת ההעסקה אינה אחידה בכל היישובים. לדוגמה, כ-67% מהשכירים בישובים כפריים עבדו שנה שלמה בשנת 2010, לעומת כ-53% בלבד מן השכירים בישובים העירוניים הלא יהודיים.

ב. משך העבודה לפי מין

בחינת משך התעסוקה לפי מין (לוחות 26-27) מאפשרת לקבל תמונה מפורטת יותר על התנהגותם של העובדים השכירים, ומכאן גם על מידת היציבות הכלכלית ועל רמת החיים.

להלן נתונים המתייחסים לשנתיים הנסקרות:

לוח ו: משך העבודה של השכירים לפי מין, 2010 (אחוזים)

משך העבודה	סך הכול	גברים	נשים
סך הכול	100.0	100.0	100.0
2-1 חודשים	5.7	5.7	5.8
3-5 חודשים	8.2	7.9	8.6
6-8 חודשים	9.5	8.7	10.3
9-11 חודשים	13.0	11.5	14.7
12 חודשים	63.5	66.2	60.6
ממוצע	10.0	10.1	9.9

הנתונים מלמדים, כי נשים מועסקות פרקי זמן קצרים במקצת מאלה של הגברים. לדוגמה, 66% מהגברים עבדו 12 חודשים בשנת 2010 לעומת 61% מהנשים.

ברור, שניתוח מעמיק יותר מחייב נתונים על היקף המשרות (מידת החלקיות), על מספר ימי העבודה בחודש ועל מספר השכירים המועסקים בו-זמנית ביותר ממשרה אחת.

1.7 מעמד בעבודה

בלוחות 28-30 מוצגת התפלגות האוכלוסייה המבוססת הבוגרת לפי צורת יישוב, מועצה אזורית, מחוז ונפה, בהתאם לסיווגה בקובצי המוסד לביטוח לאומי. בשנת 2010, בגלל צירופם של עובדים אשר היו במשך השנה גם שכירים וגם עצמאים לקבוצות השכירים, מתקבל מספר נמוך למדי של עובדים עצמאים.

תרשים 4: סוגי מבוטחים לפי צורת יישוב, 2010 (אחוזים)

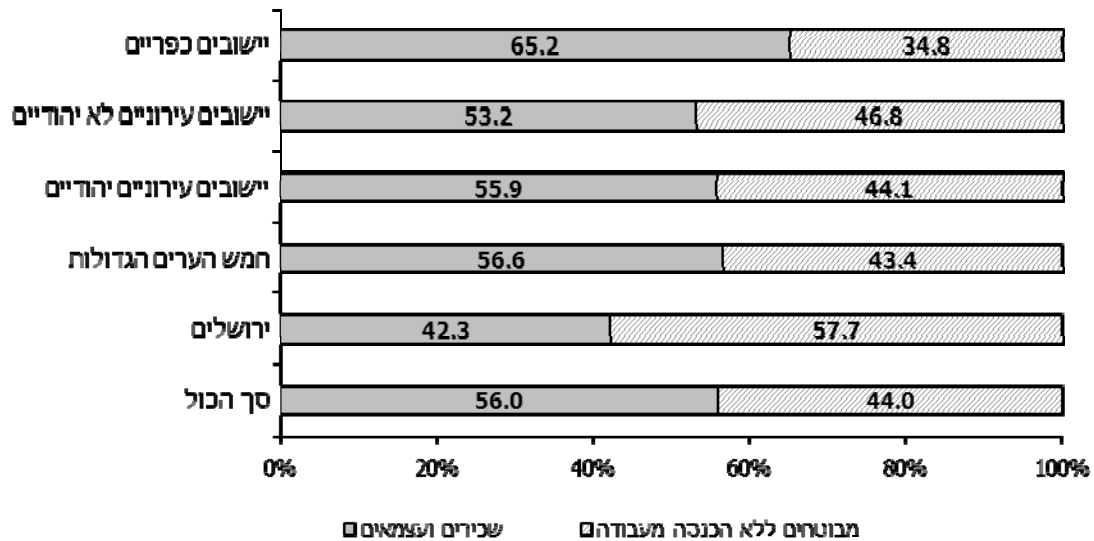

בולט במיוחד (תרשים 4) האחוז הנמוך של הפעילים כלכלית (שכירים ועצמאים) ביישובים העירוניים הערביים (כ-53%), בגלל אי-יציאת נשים לעבודה. האחוז הגבוה של הפעילים ביישובים הכפריים היהודיים (כ-65%) נזקף לביטוח האוטומטי של בת הזוג בהתיישבות העובדת (קיבוצים ומושבים).

ברור, שמשקל המבוטחים החסרים הכנסה כלכלית (מובטלים, תלמידים וכו') משפיע על מצבו הכלכלי של כל יישוב. לדוגמה, ברמה הארצית שכירים ועצמאים הם 56% מהאוכלוסייה הבוגרת, ואילו באילת הם מהווים כ-64%, בשוהם כ-74% וביישובים קטנים שיעורם גבוה אף יותר. לעומת זאת, 45% בלבד מהאוכלוסייה הבוגרת בבני ברק היתה מועסקת בשנת 2010.

2. הכנסה חציונית של שכיר ושל עצמאי

בלוחות 31-32 מוצגים לראשונה נתונים על ההכנסה החציונית של השכירים ושל העצמאים בשנים 2009 ו-2010.

בשנת 2010, השכר החציוני של כל השכירים היה כ-5,027 ש"ח לחודש בשנה, שהם כ-67% מהשכר הממוצע באותה שנה. בקרב עצמאים, ההכנסה החציונית היתה כ-4,297 ש"ח לחודש בשנה, שהם כ-51% מההכנסה הממוצעת של כלל העצמאים.

יש לציין כי ההכנסה הממוצעת מושפעת מההכנסות הגבוהות מאוד ומהנמוכות מאוד. לדוגמה: לכ-10% מהעצמאים בעלי ההכנסות הגבוהות למדי (יותר מכפליים מן השכר הממוצע) יש השפעה גדולה על הכנסה הממוצעת של כלל העצמאים (8,424 ש"ח ב-2010), בעוד שההכנסה החציונית היתה כ-4,297 ש"ח בלבד.

3. ריבוי משרות

המוסד לביטוח לאומי מקבל מדי שנה מנציבות מס הכנסה את הדוחות השנתיים של כל המעסיקים בארץ שבהם מצוין, נוסף על נתוני שכר ויחודשי עבודה, גם סוג המשרה שבה מועסק העובד: משרה מלאה או חלקית יחידה, משרה חלקית נוספת ומשרה יומית. דיווחים אלו מאפשרים לאמוד את היקף התופעה של השכירים אשר עבדו בו-זמנית ביותר ממקום עבודה אחד, ולנתח את המאפיינים הדמוגרפיים והכלכליים של עובדים אלו.

א. משרות כפולות בו-זמנית

בלוח 33 מוצגת התפלגות העובדים השכירים לפי מספר מקומות העבודה שבהם עבדו בו-זמנית במהלך שנת 2010.

מספר השכירים שעבדו אצל יותר ממעסיק אחד באותו זמן היה על כ-201 אלף עובדים בשנת 2010, כלומר כ-7.9% מסך העובדים השכירים (לא כולל חברי קיבוצים ועובדים במשקי בית). בשנת 2009, כ-7.5% מהשכירים היו מועסקים אצל יותר ממעסיק אחד.

התפלגות השכירים לפי מין מאפשרת לבחון את צורת ההעסקה לעומת סך העובדים. הנתונים מורים כי הנשים מהוות כ-57% מהעובדים ביותר ממשרה אחת לעומת משקלן בקרב השכירים – כ-48%. כמו כן, אחוז הנשים העובדות ביותר ממקום עבודה אחד גבוה במיוחד: כ-9.2% מהנשים (לעומת 6.7% מהגברים). ממצאים אלה מאשרים שנשים מועסקות יותר מגברים בעבודות חלקיות ואצל יותר ממעסיק אחד, על בסיס יומי או לפי מספר קטן של שעות עבודה.

לוח ז': ריבוי משרות, 2010 (נתונים נבחרים)

מספר שכירים	אלפים	סך הכול	משרה אחת	יותר ממשרה אחת
2,540.0	2,338.8	201.1	92.1	7.9
100.0	100.0	100.0	51.4	43.3
48.6	47.9	56.8	43.3	56.8
8,968	8,988	9,366	10,875	11,934
6,947	6,935	7,331		

השכר הממוצע לחדש עבודה של העובדים במשרות כפולות גבוה בכ-4% מהשכר הממוצע של העובדים במשרה יחידה, אך נמצא הבדל משמעותי לפי מין: בעוד הגברים במשרות כפולות משתכרים כ-10% יותר

מהשכר הממוצע למשרה יחידה, הנשים במשרות כפולות משתכרות כ-5% יותר מהנשים במשרה יחידה. תופעה זו מוסברת בכך שברוב המקרים עבודה במשרות כפולות מאפשרת להשלים הכנסה נמוכה ממשרה אחת, בייחוד אצל הנשים.

ב. ריבוי משרות במשך השנה

בלוח 34 מוצג היקף העובדים במשרה אחת או יותר בשנת 2010 לפי ענפי כלכלה עיקריים ולפי חישוב שנתי שבו נספרים כל מקומות העבודה במשך השנה, בין שעבדו בהם בו-זמנית ובין שלא.

במהלך שנת 2010 כ-780 אלף שכירים עבדו ביותר ממקום עבודה אחד: כ-200 אלף עבדו באותו זמן אצל יותר ממעסיק אחד ועוד כ-580 אלף שכירים החליפו את מקום עבודתם במהלך השנה, שהם כ-20% מכלל השכירים.

התפלגות השכירים לפי ענף כלכלי מראה, כי אחוז העובדים ביותר ממקום עבודה אחד במהלך השנה גבוה מהממוצע הארצי בענף שירות אירוח ואוכל (כ-31%), נתון המצביע על עבודה עונתית ועל תחלופה גבוהה של מעסיקים במהלך השנה. לעומת זאת, בענפי התעשייה כ-20% בלבד מן העובדים עבדו ביותר ממקום עבודה אחד במהלך שנת 2010.

4. ההכנסה של עובדים לפי מעמד בעבודה

בלוחות 35-36 מוינו בעלי השכר וההכנסה לפי מעמדם בעבודה בשלוש קבוצות עיקריות: שכירים, מי שהם גם שכירים וגם עצמאים ועצמאים. תרשים 5 מציג את הרכב התעסוקה בשנת 2010 לפי שלוש הקבוצות האלה. קבוצת השכירים בלבד מהווה כ-89% מכלל המועסקים בעוד העצמאים מהווים כ-8%. מי שהם גם שכירים וגם עצמאים מהווים כ-3% בלבד מן המועסקים במשק.

תרשים 5: התפלגות המועסקים בממוצע לחודש לפי מעמד בעבודה בשלוש קבוצות עיקריות, 2010 (אחוזים)

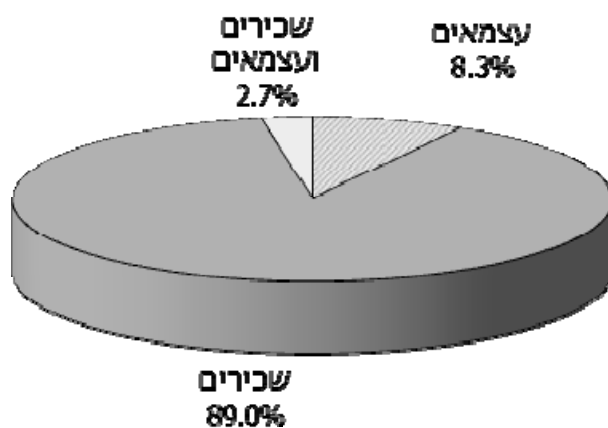

התפלגותם של העובדים בלוחות אלה מוצגת על פי קבוצות שכר בקרב גברים ובקרב נשים בנפרד. השכר הממוצע חושב בשתי רמות: בממוצע לחודש עבודה ובממוצע לחודש במשך השנה.

להלן תמצית הנתונים לשנת 2010:

לוח ח: קבוצות שכר והכנסה לחודש עבודה לפי מעמד בעבודה, 2010

קבוצת שכר ו/או הכנסה	שכירים	שכירים ועצמאים	עצמאים
סך הכול מספרים אחזים	2,507,400	74,900	233,400
	100.0	100.0	100.0
עד שכר מינימום	25.4	15.5	35.4
משכר מינימום עד השכר הממוצע	40.5	36.8	35.7
משכר ממוצע עד פעמיים השכר הממוצע	20.7	26.3	19.0
מ-2 עד 3 פעמים השכר הממוצע	6.4	9.7	5.5
מ-3 עד 4 פעמים השכר הממוצע	2.3	4.6	2.3
יותר מ-4 פעמים השכר הממוצע	1.8	7.2	2.1

מהנתונים עולה, כי יש הבדלים ניכרים בהתפלגות ההכנסה לפי מעמד בעבודה. לדוגמה, כ-4.1% מהעובדים השכירים הם בעלי הכנסות העולות על פי שלושה מן השכר הממוצע, לעומת כ-4.4% מהעובדים העצמאים וכ-11.8% מהעובדים שהם גם שכירים וגם עצמאים. כמו כן, כ-25% מהעובדים השכירים וכ-35% מהעצמאים משתכרים עד שכר המינימום, לעומת כ-15% בלבד מהעובדים שהם גם שכירים וגם עצמאים.

5. השכר לפי ענף כלכלי ראשי ולפי מין

בלוחות 37-38 מוינו העובדים השכירים שדווחו לשנת 2010 לפי הענף הכלכלי של מקום עבודתם, ובתוך ענפים אלו לפי קבוצת השכר, כדי לבחון את השוני או הדמיון בהכנסתם. הנתונים בלוחות אלה מתייחסים לכל העובדים השכירים שעבדו בכל חודשי השנה או בחלק מהשנה בלבד (לעומת הלוחות 35-36 שבהם מוצג המספר הממוצע של עובדים בחודש). התפלגויות שכר מקבוצות בשלוש רמות: עד השכר הממוצע, מהשכר הממוצע עד פי ארבעה מן השכר הממוצע, ויותר מפי ארבעה מן השכר הממוצע. בלוחות מוצגות תוצאות העיבודים הנפרדים לפי מין ולפי חישובי שכר ממוצע שונים: שכר ממוצע לחודש עבודה ושכר ממוצע לחודש במשך השנה.

להלן התפלגות העובדים השכירים בענפים נבחרים לפי קבוצות שכר בשנת 2010:

לוח ט: קבוצות שכר לפי ענפי כלכלה נבחרים (אחוזים), 2010

ענפים נבחרים					סך הכול	קבוצת שכר
שירותים ציבוריים	שירותים עסקיים	מסחר	תעשייה	חקלאות		
שכר ממוצע לחודש עבודה						
100.0	100.0	100.0	100.0	100.0	100.0	סך הכול
72.2	67.6	84.1	60.9	87.0	72.5	עד השכר הממוצע
26.8	29.8	15.0	36.8	12.7	25.9	עד 4 פעמים השכר הממוצע
1.0	2.6	0.9	2.8	0.3	1.6	יותר מ-4 פעמים השכר הממוצע
שכר ממוצע לחודש בשנה						
100.0	100.0	100.0	100.0	100.0	100.0	סך הכול
73.7	69.8	85.2	62.4	87.7	74.0	עד השכר הממוצע
25.4	27.7	14.0	34.9	12.0	24.5	עד 4 פעמים השכר הממוצע
0.9	2.5	0.8	2.7	0.3	1.5	יותר מ-4 פעמים השכר הממוצע

אנו רואים, כי בענפי המסחר כ-84% מן העובדים משתכרים עד השכר הממוצע, לעומת כ-61% בלבד בענפי התעשייה. בשירותים העסקיים כ-3.0% מן העובדים השתכרו יותר מפי ארבעה מן השכר הממוצע, לעומת כ-1% בלבד מן העובדים בשירותים הציבוריים.

העיבודים לפי מין מעלים, שבכל הענפים הנשים מרוכזות בקבוצות השכר הנמוכות יותר, הן באופן יחסי והן באופן מוחלט. כך למשל בשנת 2010, אחוז הגברים בענף הבנקאות ששכרם גבוה מפי ארבעה מן השכר הממוצע היה כ-4.5% לפי שתי שיטות החישוב של השכר הממוצע, ואילו בקרב הנשים חלקן של בעלות שכר ברמה זו היה כ-0.8% בלבד.

6. משך העבודה לפי ענף כלכלי ראשי

בלוחות 39-40 נבדק משך עבודתם של השכירים שעבדו בשנים הנסקרות בענפים השונים, לפי מין.

להלן לוח המציג את משך העבודה בענפים נבחרים בשנת 2010, לפי מין:

לוח י: משך העבודה של העובדים השכירים בענפי כלכלה נבחרים לפי מין, 2010

ענפים נבחרים					סך הכול	משך העבודה
שירותים ציבוריים	שירותים עסקיים	מסחר	תעשייה	חקלאות		
100.0	100.0	100.0	100.0	100.0	100.0	סך הכול
5.2	6.7	7.5	3.2	7.4	5.8	2-1 חודשים
7.2	8.9	10.7	4.9	10.3	8.3	5-3 חודשים
8.3	9.8	11.4	6.6	11.5	9.6	8-6 חודשים
12.6	13.5	15.0	9.3	13.5	13.0	11-9 חודשים
66.6	61.1	55.4	76.0	57.3	63.3	12 חודשים
100.0	100.0	100.0	100.0	100.0	100.0	גברים - סך הכול
5.4	6.8	7.2	2.8	7.3	5.7	2-1 חודשים
7.0	8.9	10.0	4.5	9.5	8.0	5-3 חודשים
7.2	9.2	10.3	5.9	10.2	8.7	8-6 חודשים
9.2	11.9	13.8	8.0	12.1	11.4	11-9 חודשים
71.2	63.2	58.7	78.8	60.9	66.2	12 חודשים
100.0	100.0	100.0	100.0	100.0	100.0	נשים - סך הכול
5.1	6.5	7.8	3.9	7.6	5.9	2-1 חודשים
7.3	9.0	11.5	5.9	11.3	8.5	5-3 חודשים
8.8	10.4	12.8	8.1	13.1	10.4	8-6 חודשים
14.0	15.1	16.6	12.0	15.2	14.7	11-9 חודשים
64.6	59.0	51.3	70.2	52.8	60.4	12 חודשים

מסתבר כי התחלופה הגדולה ביותר של עובדים, אשר באה לידי ביטוי באחוז הגבוה של שכירים שעבדו תקופות קצרות ובאחוז הנמוך של שכירים שעבדו שנה שלמה, היא בענפי המסחר, ובמידה מסוימת גם בשירותים העסקיים (כולל חברות לאספקת כח אדם). לעומת זאת בתעשייה כ-76% מן העובדים הועסקו שנה שלמה.

בדיקת משך העבודה לפי מין מעלה, שהנשים עבדו תקופות קצרות יותר מן הגברים (בעיקר בשירותים הציבוריים ובתעשייה), וכי פחות נשים מגברים עבדו שנה שלמה.

מטבע הדברים, נמצא הבדל בין השכר הממוצע של מי שעבדו חודש-חודשיים לבין שכרם של אלה שעבדו שנה שלמה (לוח 40). השכר הממוצע לחודש עבודה של השכירים שעבדו 12 חודשים היה גבוה בכ-250% מהשכר הממוצע של מי שעבדו במשך השנה חודשים ספורים בלבד.

גם מי שעבדו 11-9 חודשים בשנה השתכרו כ-50% בלבד משכרם של אלה שהיו מועסקים שנה שלמה, תופעה המעידה על מסגרת שכר יציבה יותר, שממנה נהנים העובדים השכירים אשר מועסקים שנה שלמה.

7. ההכנסות לפי גיל, מין ומעמד בעבודה

בלוחות 41-42 מוצגות התפלגות העובדים וכן התפלגות ההכנסה הממוצעת לפי קבוצת גיל, לפי מין ומעמד בעבודה, בממוצע לחודש בשנת 2010.

הנתונים מורים, כי השכר הממוצע של הנשים השכירות לחודש עבודה היה כ-64% מהשכר הממוצע של הגברים השכירים. פער דומה נמצא בקרב העובדים העצמאיים: ב-2010 ההכנסה של העובדות העצמאיות הייתה כ-67% מההכנסה של הגברים העצמאיים.

הסיבה העיקרית לפער זה בין הגברים לנשים נעוצה במיעוט שעות העבודה בקרב אוכלוסיית הנשים. כאשר עוברים מההכנסה החודשית של השכירים להכנסתם לפי שעות עבודה (על פי נתוני סקר הכנסות של הלשכה המרכזית לסטטיסטיקה), הפער המחושב בין הגברים לנשים עומד על כ-20%.

תרשים 6: שכר ממוצע לחודש עבודה של השכירים לפי קבוצות גיל, 2010

ממוצע=100

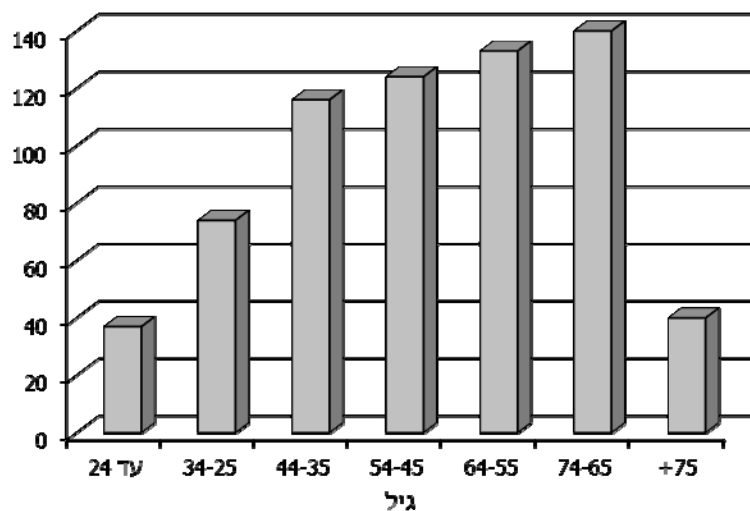

התפלגות ההכנסה לפי קבוצת גיל מעלה, כי ההכנסה הממוצעת עולה עם הגיל, כך שההכנסה המקסימלית מצויה בקבוצת גיל 74-65, כלומר בגיל פרישת העובד משוק העבודה. לדוגמה, עובדים שכירים בני 74-65 השתכרו יותר מפי ארבעה מן השכר הממוצע בקבוצת גיל עד 24 (תרשים 6). ההכנסה מעבודה מעל גיל 75 נופלת בשיעור של כ-75% לעומת ההכנסה הממוצעת בגילאים 65 עד 74.

8. משפחות עובדים לפי עשירונים

הנתונים על ההכנסה המשפחתית מעבודה (שכירה ועצמאית) חושבו לגבי שני סוגים של משפחות: משפחות שבהן זוגות נשואים (לוחות 43-44), ומשפחות של יחידים בלבד (לוחות 45-46). ההכנסה המשפחתית כוללת את הכנסות בני זוג בלבד, בלי לצרף את הכנסותיהם של בני משפחה אחרים גם אם הם חיים במשק בית אחד.

בלוחות אלו מוצגת התפלגות המשפחות לפי רמת הכנסתן, במיון על פי עשירונים ולפי מספר הילדים. להלן התוצאות העקרויות:

לוח יא: ההכנסה הממוצעת לחודש בשנה של משפחות עובדים לפי מספר ילדים (ש"ח), 2010

מספר ילדים במשפחה	לא כולל משפחות של יחידים	משפחות של יחידים
סך הכול	15,845	5,228
ללא ילדים	16,765	5,079
ילד אחד	15,411	6,820
2 ילדים	16,617	6,929
3 ילדים	17,282	6,069
4 ילדים ויותר	10,605	4,008

אפשר לראות כי ההכנסה הממוצעת של המשפחות שבהן זוגות נשואים גדלה עם הגידול במספר הילדים עד לשלושה ילדים. במשפחות גדולות יותר ההכנסה קטנה. כך לדוגמה, ההכנסה הממוצעת של משפחות עם ארבעה ילדים ויותר נמוכה בכ-36% מההכנסה של משפחה עם שני ילדים. מגמה זאת עקבית גם על פני זמן וגם לפי שיטות החישוב השונות של ההכנסה הממוצעת (לחודש עבודה או במשך השנה). במשפחות של יחידים היתה ההכנסה הממוצעת הגבוהה ביותר בשנת 2010 בקרב משפחות עם ילד אחד.

מן החלוקה לעשירונים אנו למדים, כי עד לעשירון השביעי ההכנסה קטנה מההכנסה הארצית הממוצעת. ההכנסה הממוצעת (לחודש בשנה) של משפחת עובדים שבה זוג נשוי בעשירון העליון הגיעה בשנת 2010 לכ-51,023 ש"ח – פי 35 בהשוואה ל-1,461 ש"ח בעשירון התחתון. יש לזכור שמדובר בהכנסה ברוטו, כלומר לפני תשלומי העברה ומסים ישירים.

מדד ג'יני מראה כי אי-השוויון גדול יותר ככל שמספר הילדים במשפחה עולה: בקרב משפחות שבהן ארבעה ילדים ויותר, מדד ג'יני הוא 0.5004, לעומת 0.4490 בקרב המשפחות עם ילד אחד.

בנוגע למשפחות של יחידים בלבד, אי-השוויון גדול עוד יותר: ההכנסה הממוצעת לחודש עבודה בעשירון העליון הגיעה בשנת 2010 לכ-20,280 ש"ח – פי 32 בהשוואה לכ-641 ש"ח בעשירון התחתון. בקרב המשפחות ללא ילדים, מדד ג'יני הוא 0.4802 לעומת 0.4788 בממוצע הארצי. כשמדובר במשפחות עם ילדים (חד הוריות) אי-השוויון גדל ככל שמספר הילדים גדול יותר.

לוחות

לוח 1: שכר ממוצע חודשי ושנתי של שכירים, אחוז השכירים ששכרם אינו גבוה ממשכר המינימום ומדד אי-השוויון, לפי צורת יישוב, 2010-2009

2010		השכר הממוצע (ש"ח)						מספר השכירים (2010)	צורת היישוב
מדד אי-השוויון (ג'יני)	% השכירים המשתכרים עד שכר המינימום	לחודש בשנה			לחודש עבודה				
		אחוז השינוי	2010	2009	אחוז השינוי	2010	2009		
0.4791	39.1	6.4	7,522	7,070	5.3	9,013	8,562	3,059,975	סך הכול
0.4792	39.5	6.3	7,450	7,007	5.2	8,938	8,499	2,797,050	יישובים עירוניים - סך הכול
0.4832	37.9	6.6	7,796	7,311	5.5	9,285	8,803	2,480,065	יישובים עירוניים יהודיים - סך הכול
0.4677	45.4	5.9	6,254	5,904	5.1	7,639	7,271	221,058	יותר מ-500,000
0.4846	35.4	6.7	8,371	7,843	5.5	9,874	9,355	614,741	499,999-200,000
0.4577	39.3	6.2	7,035	6,623	5.0	8,355	7,957	516,950	199,999-100,000
0.4913	35.2	6.8	8,609	8,064	5.7	10,193	9,638	335,183	99,999-50,000
0.4780	39.5	6.7	7,331	6,868	5.3	8,789	8,346	535,872	49,999-20,000
0.4901	33.7	7.3	9,127	8,506	6.2	10,787	10,157	132,920	19,999-10,000
0.5100	36.7	7.4	9,085	8,461	6.3	10,906	10,264	78,189	9,999-5,000
0.5283	36.3	7.0	9,557	8,935	6.5	11,585	10,873	45,152	4,999-2,000
0.3766	51.5	4.1	4,746	4,561	2.8	6,040	5,876	316,985	יישובים עירוניים לא יהודיים - סך הכול
0.3727	52.4	2.3	4,660	4,555	1.4	5,981	5,897	34,103	99,999-50,000
0.3738	50.6	3.1	4,810	4,664	2.1	6,083	5,956	88,553	49,999-20,000
0.3749	51.9	4.2	4,695	4,504	2.6	5,974	5,820	113,118	19,999-10,000
0.3804	52.7	5.0	4,663	4,440	3.9	5,999	5,774	60,044	9,999-5,000
0.3893	48.4	7.2	5,122	4,780	5.5	6,408	6,077	21,167	4,999-2,000
0.4771	33.7	7.3	8,577	7,997	6.5	10,077	9,459	243,911	יישובים כפריים יהודיים - סך הכול
0.4835	34.3	7.7	8,931	8,291	7.0	10,684	9,985	105,035	מושבים
0.5046	35.8	8.2	9,306	8,603	7.6	10,875	10,106	10,302	מושבים שיתופיים
0.4253	29.6	6.9	7,744	7,243	6.2	8,622	8,121	71,196	קיבוצים
0.4399	38.7	6.4	7,006	6,585	3.1	8,501	8,247	1,257	יישובים מוסדיים יהודיים
0.4993	38.3	6.0	8,638	8,146	5.3	10,598	10,065	35,565	יישובים כפריים קהילתיים
0.5170	35.4	7.4	9,279	8,639	6.7	11,218	10,517	20,529	יישובים יהודיים קטנים
0.3575	46.0	5.5	5,013	4,752	4.4	6,212	5,949	9,420	יישובים כפריים לא יהודיים
0.3107	54.5	5.6	4,080	3,865	3.1	5,515	5,349	9,487	אוכלוסיה מחוץ ליישובים
0.2921	55.2	5.2	3,927	3,731	2.7	5,333	5,193	8,750	מזה: שבטי בדווים
	57.0	1.5	4,253	4,189	0.7	6,741	6,698	107	כתובת לא ידועה

לוח 1 (המשך)

2010		השכר הממוצע (ש"ח)						מספר השכירים (2010)	צורת היישוב
מדד אי-השוויון (ג'יני)	% השכירים המשתכרים עד שכר המינימום	לחודש בשנה			לחודש עבודה				
		אחוז השינוי	2010	2009	אחוז השינוי	2010	2009		
0.4791	39.1	6.4	7,522	7,070	5.3	9,013	8,562	3,059,975	סך הכול
0.4792	39.5	6.3	7,450	7,007	5.2	8,938	8,499	2,797,050	יישובים עירוניים -
0.4832	37.9	6.6	7,796	7,311	5.5	9,285	8,803	2,480,065	סה"כ
0.4677	45.4	5.9	6,254	5,904	5.1	7,639	7,271	221,058	יישובים עירוניים
0.4433	45.4	5.9	6,254	5,904	5.1	7,639	7,271	221,058	יהודיים סך הכול
0.4846	35.4	6.7	8,371	7,843	5.5	9,874	9,355	614,741	500,000 מעל
0.4157	40.3	5.4	6,664	6,320	4.3	7,971	7,643	87,981	ירושלים
0.4857	38.9	6.6	8,377	7,855	5.1	9,924	9,445	115,279	499,999-200,000
0.4211	32.3	6.3	8,182	7,695	5.1	9,513	9,052	97,485	אשדוד
0.4265	32.1	6.9	8,510	7,960	5.6	9,896	9,367	112,792	חיפה
0.4865	34.7	7.4	9,128	8,498	6.5	10,837	10,175	201,204	פתח תקווה
0.4577	39.3	6.2	7,035	6,623	5.0	8,355	7,957	516,950	ראשון לציון
0.4159	43.7	9.4	6,176	5,645	7.1	7,500	7,004	50,630	תל אביב-יפו
0.4433	42.6	7.6	6,772	6,294	5.8	8,140	7,693	82,853	199,999-100,000
0.4177	52.0	3.7	4,927	4,752	4.0	6,046	5,814	41,802	אשקלון
0.3701	39.8	6.4	5,888	5,536	4.5	6,938	6,640	62,162	באר שבע
0.4060	34.3	6.6	7,421	6,964	5.1	8,621	8,200	82,314	בני ברק
0.4237	39.5	5.7	6,848	6,477	4.8	8,171	7,798	82,897	בת ים
0.4464	35.7	4.6	8,468	8,093	4.2	10,012	9,605	50,918	חולון
0.4510	31.6	6.6	9,169	8,604	5.6	10,682	10,112	63,374	נתניה
0.4913	35.2	6.8	8,609	8,064	5.7	10,193	9,638	335,183	רחובות
0.4249	46.6	5.5	5,840	5,538	4.9	7,242	6,905	22,127	רמת גן
0.4491	27.9	7.5	10,681	9,937	6.8	12,344	11,558	24,209	99,999-50,000
0.5038	33.0	8.0	10,182	9,430	7.3	11,968	11,159	40,131	בית שמש
0.4146	39.1	5.7	6,819	6,449	4.4	8,104	7,761	39,129	גבעתיים
0.4643	32.2	6.3	9,794	9,215	5.1	11,454	10,897	41,187	הרצלייה
0.3580	39.9	3.9	5,874	5,654	2.8	7,066	6,875	29,083	חדרה
0.4300	25.1	8.0	11,971	11,081	7.1	13,846	12,927	32,961	כפר סבא
0.4123	35.4	8.6	7,792	7,177	6.9	9,156	8,564	24,190	לוד
0.4302	40.1	7.1	6,946	6,483	5.8	8,271	7,816	23,315	מודיעין-מכבים-רעות
0.3469	40.7	5.4	5,621	5,335	4.0	6,774	6,514	28,155	נהרייה
0.5039	32.7	8.2	11,235	10,381	7.9	13,351	12,377	30,696	קריית אתא
0.4780	39.5	6.7	7,331	6,868	5.3	8,789	8,346	535,872	רמלה
0.3778	48.0	5.4	5,071	4,811	4.1	6,348	6,097	9,471	רעננה
0.4082	39.2	4.7	6,603	6,308	4.4	7,846	7,512	15,145	49,999-20,000
0.3712	38.3	4.8	6,260	5,974	2.5	7,628	7,443	27,238	אופקים
									אור יהודה
									אילת

לוח 1 (המשך)

2010		השכר הממוצע (ש"ח)						מספר השכירים (2010)	צורת היישוב
מדד אי-השוויון (ג'יני)	% השכירים המשתכרים עד שכר המינימום	לחודש בשנה			לחודש עבודה				
		אחוז השינוי	2010	2009	אחוז השינוי	2010	2009		
0.3934	49.6	5.8	5,099	4,818	5.7	6,352	6,010	9,444	אלעד
0.3704	59.6	5.0	3,906	3,719	4.3	4,985	4,781	7,595	ביתר עילית
0.4507	28.6	8.1	11,028	10,203	7.4	12,921	12,030	9,363	גבעת שמואל
0.4212	30.8	7.8	9,284	8,609	7.5	10,916	10,157	8,922	גדרה
0.4449	41.0	10.9	7,408	6,678	8.2	9,014	8,328	14,918	דימונה
0.4871	29.8	6.5	11,544	10,836	6.2	13,519	12,729	21,999	הוד השרון
0.3949	48.7	6.0	5,133	4,845	4.1	6,325	6,073	17,133	טבריה
0.4572	38.6	5.6	7,661	7,253	4.3	9,193	8,812	15,810	יבנה
0.4564	31.0	7.5	9,645	8,973	6.6	11,246	10,552	12,983	יהוד
0.4119	37.4	7.8	6,954	6,449	5.6	8,213	7,779	21,777	כרמיאל
0.4956	33.7	11.8	10,742	9,607	11.0	12,829	11,559	10,444	מבשרת ציון
0.3849	44.4	6.1	5,599	5,275	4.8	6,774	6,463	11,011	מגדל העמק
0.3942	63.2	2.7	3,683	3,587	3.4	4,742	4,586	9,493	מודיעין עילית
0.3817	34.0	6.9	7,414	6,938	5.7	8,734	8,262	16,092	מעלה אדומים
0.3737	38.7	9.6	6,262	5,712	7.4	7,448	6,936	9,804	מעלות-תרשיחא
0.4385	28.3	8.6	10,674	9,833	7.5	12,302	11,441	17,842	נס ציונה
0.3751	40.9	6.4	5,808	5,458	4.2	6,836	6,560	19,860	נצרת עילית
0.4348	35.4	7.7	8,027	7,454	5.9	9,352	8,829	10,980	נשר
0.3827	49.7	7.1	5,008	4,678	5.3	6,304	5,987	10,126	נתיבות
0.3779	45.1	4.7	5,514	5,269	3.5	6,783	6,554	19,804	עכו
0.3918	42.5	3.7	5,906	5,696	2.1	7,115	6,970	19,041	עפולה
0.4499	42.2	8.6	6,649	6,122	7.1	7,985	7,453	10,880	ערד
0.4341	36.1	7.8	7,939	7,362	6.8	9,480	8,879	14,497	פרדס חנה-כרכור
0.4322	53.7	4.4	5,034	4,823	3.6	6,381	6,159	9,694	צפת
0.4715	27.8	8.1	11,579	10,712	7.4	13,348	12,427	14,427	קריית אונו
0.4341	36.5	5.7	7,636	7,222	3.9	8,959	8,621	17,722	קריית ביאליק
0.3708	45.5	7.1	5,287	4,935	4.4	6,437	6,167	21,383	קריית גת
0.4041	41.9	6.0	6,130	5,784	2.6	7,302	7,115	17,322	קריית ים
0.4362	35.6	7.2	7,953	7,419	5.3	9,271	8,804	18,554	קריית מוצקין
0.3603	49.8	4.7	4,757	4,542	3.1	5,954	5,774	9,021	קריית מלאכי
0.3792	42.0	6.6	5,935	5,568	4.2	7,137	6,850	10,894	קריית שמונה
0.4445	35.2	5.9	8,404	7,937	4.9	10,001	9,530	17,871	ראש העין
0.5245	29.7	10.1	12,573	11,417	10.0	14,779	13,436	17,824	רמת השרון
0.3591	43.0	5.9	5,537	5,229	4.1	6,856	6,585	9,488	שדרות
0.4901	33.7	7.3	9,127	8,506	6.2	10,787	10,157	132,920	19,999-10,000
0.4965	29.5	9.2	11,901	10,895	8.7	13,999	12,879	5,197	אבן יהודה
0.3574	40.9	6.7	5,654	5,299	4.4	6,767	6,479	8,003	אור עקיבא

לוח 1 (המשך)

2010		השכר הממוצע (ש"ח)						מספר השכירים (2010)	צורת היישוב
מדד אי-השוויון (ג'יני)	% השכירים המשתכרים עד שכר המינימום	לחודש בשנה			לחודש עבודה				
		אחוז השינוי	2010	2009	אחוז השינוי	2010	2009		
0.4051	33.0	5.3	7,686	7,297	4.1	9,018	8,660	5,181	אזור
0.3652	34.0	4.4	6,715	6,434	3.2	7,865	7,620	9,096	אריאל
0.3865	28.7	9.9	8,476	7,714	8.5	9,848	9,074	6,243	באר יעקב
0.3691	44.0	4.7	5,513	5,266	2.8	6,711	6,528	8,026	בית שאן
0.4842	29.8	10.8	11,733	10,587	9.7	13,809	12,583	5,293	בנימינה-גבעת עדה
0.4258	38.6	5.3	7,496	7,119	4.3	9,043	8,667	5,442	גבעת זאב
0.4052	30.9	6.2	9,240	8,702	5.8	10,883	10,288	8,543	גן יבנה
0.4678	30.0	7.4	11,248	10,473	6.4	13,094	12,302	6,210	גני תקווה
0.5239	33.6	10.8	12,173	10,990	9.6	14,537	13,261	7,855	זכרון יעקב
0.3927	43.9	6.7	5,727	5,370	3.9	6,894	6,638	8,333	טירת כרמל
0.4156	30.4	7.4	8,790	8,185	6.0	10,143	9,568	9,194	יקנעם עילית
0.4198	32.4	6.1	8,733	8,235	5.5	10,381	9,839	8,273	כפר יונה
0.4629	30.0	7.5	10,887	10,129	6.6	12,819	12,023	7,463	קדימה-צורן
0.4871	34.1	8.7	10,680	9,823	7.8	12,717	11,802	6,619	קריית טבעון
0.3990	41.4	4.4	6,365	6,096	3.5	7,622	7,367	4,735	קריית עקרון
0.4422	24.4	7.8	13,794	12,794	8.0	15,977	14,800	8,587	שוהם
0.4946	29.8	7.8	12,847	11,915	8.0	15,123	13,999	4,627	תל מונד
0.5100	36.7	7.4	9,085	8,461	6.3	10,906	10,264	78,189	9,999-5,000
0.4403	28.8	8.3	10,894	10,062	6.3	12,724	11,965	3,274	אורנית
0.4120	26.9	7.2	10,003	9,328	5.0	11,567	11,013	3,551	אלפי מנשה
0.4643	39.9	8.5	8,644	7,969	7.0	10,644	9,949	3,202	אפרתה
0.4680	50.3	5.1	5,911	5,623	4.5	7,542	7,215	1,971	בית אל
0.4321	34.8	6.6	8,469	7,947	6.7	10,084	9,448	2,855	בית דגן
0.3543	37.0	4.0	6,107	5,869	1.4	7,087	6,988	3,510	בני עי"ש
0.4103	26.4	7.6	10,882	10,113	5.5	12,656	11,993	2,232	בת חפר
0.3846	47.7	7.7	5,283	4,905	4.9	6,409	6,109	3,816	חצור הגלילית
0.4097	41.2	7.4	6,394	5,955	7.3	7,828	7,295	3,582	ירוחם
0.4852	30.2	6.3	13,034	12,264	6.9	15,614	14,608	4,652	כוכב יאיר
0.4086	59.8	3.0	4,139	4,018	3.0	5,507	5,348	1,610	כוכב יעקב
0.4705	30.9	8.3	12,206	11,268	7.6	14,564	13,533	2,589	כפר ורדים
0.3924	47.3	7.0	5,528	5,168	4.0	7,015	6,743	1,711	כפר חב"ד
0.4759	28.2	9.4	14,521	13,275	9.2	17,035	15,602	2,859	להבים
0.4506	31.8	5.9	10,668	10,074	5.4	12,514	11,868	4,901	מזכרת בתיה
0.4544	28.7	11.7	13,167	11,788	10.5	15,420	13,960	3,387	מיתר
0.4820	28.9	7.6	14,528	13,504	7.1	17,091	15,954	3,372	עומר
0.4623	34.7	10.7	9,125	8,246	10.4	10,871	9,849	2,512	עתלית
0.4801	34.6	6.5	10,169	9,546	5.7	12,171	11,518	2,987	פרדסייה

לוח 1 (המשך)

2010		השכר הממוצע (ש"ח)						מספר השכירים (2010)	צורת היישוב
מדד אי-השוויון (ג'יני)	% השכירים המשתכרים עד שכר המינימום	לחודש בשנה			לחודש עבודה				
		אחוז השינוי	2010	2009	אחוז השינוי	2010	2009		
0.3983	26.5	6.8	10,726	10,046	5.8	12,517	11,826	2,219	צור הדסה
0.3811	46.0	3.9	5,274	5,077	2.2	6,418	6,282	3,289	קצרין
0.3890	52.0	6.0	4,682	4,416	2.8	5,920	5,757	2,563	קריית ארבע
0.4340	42.4	2.6	6,813	6,638	3.3	8,547	8,271	2,977	קרני שומרון
0.4361	57.9	2.9	4,461	4,336	2.5	5,635	5,497	2,437	רכסים
0.4432	30.3	9.5	10,556	9,642	7.0	12,338	11,532	3,296	רמת ישי
0.3717	37.0	13.1	6,607	5,840	11.2	7,946	7,144	2,835	שלומי
0.5283	36.3	7.0	9,557	8,935	6.5	11,585	10,873	45,152	4,999-2,000
0.4729	40.0	6.7	8,147	7,632	7.1	9,965	9,302	1,181	אלון שבות
0.4025	36.7	6.8	7,280	6,815	4.8	8,613	8,217	1,377	אליכין
0.4659	36.1	6.2	10,107	9,520	5.4	12,285	11,653	1,560	אלקנה
0.3894	27.7	8.6	9,066	8,345	7.1	10,571	9,867	1,878	בית אריה
0.3692	39.5	5.7	6,292	5,955	4.5	7,671	7,337	1,672	גבע בנימין
0.4144	31.5	4.6	9,844	9,414	4.2	11,705	11,238	976	גבעת אבני
0.4159	24.4	6.6	10,654	9,998	6.2	12,140	11,428	1,052	גבעת ברנר
0.3941	32.4	6.3	8,298	7,807	6.2	9,905	9,327	1,181	גן נר
0.4566	24.3	8.8	13,810	12,698	9.1	15,984	14,656	1,533	הר אדר
0.5299	43.5	6.4	9,251	8,694	5.9	11,946	11,278	1,095	חשמונאים
0.4343	41.4	5.7	7,351	6,953	7.3	9,044	8,433	913	טלמון
0.4663	54.7	2.3	5,254	5,134	3.3	6,760	6,547	1,079	יבנאל
0.4615	40.8	1.8	8,132	7,985	0.9	10,333	10,240	1,023	יד בנימין
0.4106	33.5	4.5	8,723	8,349	4.3	10,585	10,148	1,185	כפר אדומים
0.4243	20.4	8.1	15,644	14,471	10.7	18,149	16,388	847	כפר האורנים
0.5259	30.9	9.1	11,935	10,936	10.7	14,224	12,847	752	כפר ויתקין
0.4294	33.7	2.2	9,848	9,635	2.6	11,922	11,616	1,475	כפר תבור
0.4324	25.8	8.0	13,299	12,317	5.6	15,292	14,479	1,016	לפיד
0.4088	43.9	3.6	6,572	6,346	3.0	8,335	8,092	512	מעגלים
0.4233	49.9	3.8	5,527	5,324	1.9	6,925	6,799	1,890	מצפה רמון
0.4437	38.8	3.1	8,623	8,362	3.8	10,807	10,407	799	מרכז שפירא
0.4207	22.3	9.5	13,073	11,934	6.9	14,990	14,024	1,414	מתן
0.4755	38.0	1.8	10,477	10,289	4.2	13,148	12,620	850	נוף איילון
0.4720	25.9	10.7	14,634	13,223	9.1	17,051	15,635	1,247	נופית
0.6364	25.0	17.5	18,545	15,787	16.3	21,394	18,400	1,446	סביון
0.4523	57.6	6.7	4,913	4,605	5.9	6,560	6,192	1,060	עלי
0.4199	63.9	-1.6	3,816	3,877	-1.8	5,090	5,183	817	עמנואל
0.4270	42.7	4.1	6,855	6,584	4.9	8,608	8,208	1,147	עפרה
0.4323	23.1	5.4	13,481	12,791	6.9	15,614	14,605	1,048	צור משה

לוח 1 (המשך)

2010		השכר הממוצע (ש"ח)						מספר השכירים (2010)	צורת היישוב
מדד אי-השוויון (ג'יני)	% השכירים המשתכרים עד שכר המינימום	לחודש בשנה			לחודש עבודה				
		אחוז השינוי	2010	2009	אחוז השינוי	2010	2009		
0.4312	42.1	5.8	6,920	6,540	5.4	8,586	8,150	1,484	קדומים
0.5640	30.4	10.5	14,957	13,531	9.8	18,043	16,438	1,799	קיסריה
0.4209	36.2	1.7	7,719	7,592	1.6	9,222	9,078	1,457	קציר-חריש
0.4634	58.9	4.0	4,793	4,611	6.8	6,379	5,975	875	קריית יערים
0.4677	41.3	5.5	8,144	7,721	3.2	9,831	9,528	1,156	ראש פינה
0.4321	53.3	7.2	5,145	4,798	6.2	6,823	6,426	948	שילה
0.4125	21.4	9.6	15,265	13,923	9.9	17,413	15,838	939	שמשת
0.4087	30.8	7.5	8,970	8,346	5.8	10,683	10,099	2,104	שערי תקווה
0.4323	54.5	4.5	4,773	4,568	4.3	6,078	5,830	365	תפרח
0.3766	51.5	4.1	4,746	4,561	2.8	6,040	5,876	316,985	יישובים עירוניים לא יהודיים סך הכול
0.3727	52.4	2.3	4,660	4,555	1.4	5,981	5,897	34,103	99,999-50,000
0.3711	49.4	4.1	5,008	4,812	2.6	6,211	6,052	23,583	נצרת
0.3114	59.1	-2.1	3,880	3,961	-1.8	5,403	5,502	10,520	רהט
0.3738	50.6	3.1	4,810	4,664	2.1	6,083	5,956	88,553	49,999-20,000
0.3520	55.2	-0.4	4,381	4,397	-1.6	5,673	5,768	12,052	אום אל-פחם
0.3511	45.5	3.5	5,293	5,115	2.4	6,501	6,349	11,471	באקה-ג'ת
0.3406	48.0	1.3	4,910	4,846	1.0	6,119	6,057	11,309	טייבה
0.3553	48.3	-0.7	4,974	5,008	0.4	6,241	6,213	7,553	טירה
0.3353	53.5	6.0	4,330	4,086	3.5	5,464	5,279	8,859	טמרה
0.3975	55.3	7.0	4,711	4,401	6.6	6,257	5,869	5,377	מגאר
0.3567	53.6	6.2	4,688	4,415	4.5	6,009	5,752	8,638	סח'נין
0.3555	53.2	7.1	4,631	4,326	4.4	6,033	5,778	6,039	עראבה
0.3484	48.2	2.7	4,982	4,850	1.4	6,234	6,147	5,621	ערערה
0.3644	47.8	3.9	5,088	4,895	3.1	6,328	6,138	11,634	שפרעם
0.3749	51.9	4.2	4,695	4,504	2.6	5,974	5,820	113,118	19,999-10,000
0.3722	52.0	8.4	4,918	4,539	6.7	6,302	5,907	3,657	אבו סנאן
0.3866	50.2	5.2	5,034	4,785	-0.6	6,339	6,375	3,529	אכסאל
0.3404	48.2	5.8	4,806	4,541	4.1	5,900	5,667	3,666	אעבלין
0.4350	61.9	9.9	4,726	4,299	8.2	6,236	5,766	3,502	בית ג'ן
0.3424	53.3	3.2	4,459	4,319	2.5	5,711	5,573	5,736	ג'דידה-מכר
0.2789	56.8	-6.0	3,753	3,991	-5.5	4,777	5,053	4,502	ג'סר א-זרקא
0.3954	48.2	2.3	5,504	5,380	1.5	6,835	6,733	5,691	דאלית אל-כרמל
0.3317	46.6	7.2	4,911	4,582	4.7	6,188	5,912	3,380	דייר אל-אסד
0.3315	47.4	3.4	4,877	4,717	2.8	6,307	6,137	2,207	חורה
0.3637	54.3	2.8	4,450	4,329	2.5	5,525	5,391	3,565	טורעאן
0.3385	48.9	4.6	4,758	4,550	1.4	5,831	5,752	5,317	יפיע

לוח 1 (המשך)

2010		השכר הממוצע (ש"ח)						מספר השכירים (2010)	צורת היישוב
מדד אי-השוויון (ג'יני)	% השכירים המשתכרים עד שכר המינימום	לחודש בשנה			לחודש עבודה				
		אחוז השינוי	2010	2009	אחוז השינוי	2010	2009		
0.3841	52.3	5.8	5,146	4,865	7.2	6,804	6,344	3,549	ירכא
0.3497	53.1	6.9	4,722	4,418	5.5	6,111	5,790	3,139	כאבול
0.3131	49.0	5.9	4,588	4,331	4.3	5,909	5,667	2,668	כסיפה
0.3685	60.5	2.9	4,062	3,946	1.1	5,175	5,120	5,510	כפר כנא
0.3271	63.1	5.5	3,831	3,632	1.7	5,073	4,989	4,577	כפר מנדא
0.3275	50.8	-0.2	4,548	4,555	0.3	5,814	5,795	5,679	כפר קאסם
0.3572	45.7	3.2	5,376	5,208	2.0	6,596	6,468	5,912	כפר קרע
0.3237	49.0	6.7	4,569	4,283	4.7	5,793	5,531	4,278	מג'ד אל-כרום
0.3290	50.4	8.1	4,618	4,273	2.6	5,806	5,657	3,549	מעלה עירון
0.3435	54.6	8.0	4,309	3,992	4.0	5,619	5,401	3,283	נחף
0.3169	55.7	4.5	4,153	3,973	2.7	5,302	5,162	3,403	עין מאהל
0.4324	47.5	4.4	6,037	5,784	2.5	7,571	7,388	4,040	עספיא
0.3237	46.3	4.7	4,976	4,754	4.2	6,757	6,488	2,138	ערערה-בנגב
0.3243	50.8	2.3	4,492	4,392	0.0	5,621	5,619	3,983	פורידיס
0.3504	48.5	2.5	4,906	4,787	1.4	6,187	6,100	5,561	קלנסווה
0.3406	52.0	4.4	4,530	4,339	3.3	5,768	5,585	4,539	ריינה
0.3496	55.7	1.8	4,296	4,218	2.9	5,968	5,801	2,558	תל שבע
0.3804	52.7	5.0	4,663	4,440	3.9	5,999	5,774	60,044	9,999-5,000
0.3495	45.9	2.6	4,993	4,865	2.5	6,203	6,051	2,037	אבו גוש
0.3343	55.3	8.2	4,369	4,038	5.6	5,795	5,489	2,493	בועיינה-נוג'ידאת
0.3763	62.8	2.3	3,996	3,907	1.4	5,375	5,299	1,742	בוקעאטא
0.3129	53.5	6.5	4,360	4,092	5.1	5,800	5,519	2,442	ביר אל-מכסור
0.3351	52.6	3.7	4,544	4,380	2.2	5,784	5,658	2,573	בסמ"ה
0.3490	49.3	-2.8	4,773	4,913	-2.2	5,969	6,101	2,254	בסמת טבעון
0.3466	60.7	3.2	3,844	3,724	3.7	5,189	5,003	2,148	בענה
0.4177	55.4	7.5	5,191	4,831	7.4	6,783	6,316	2,012	ג'ולס
0.3333	57.1	2.2	4,173	4,083	2.9	5,528	5,371	2,459	ג'לג'וליה
0.3620	48.1	6.0	5,027	4,743	4.3	6,213	5,954	2,828	דבורייה
0.3473	52.5	8.3	4,652	4,297	5.0	5,966	5,682	3,013	דייר חנא
0.3369	45.1	2.3	5,138	5,022	0.7	6,265	6,219	1,994	זמר
0.3250	51.3	4.5	4,490	4,297	0.6	5,779	5,744	2,031	זרזיר
0.4129	49.6	9.1	5,479	5,022	6.7	7,117	6,672	1,759	חורפיש
0.2939	52.9	10.8	4,292	3,872	7.3	5,539	5,164	2,190	טובא-זנגרייה
0.3799	46.6	8.1	5,481	5,069	7.0	6,969	6,513	1,820	יאנוח-ג'ת
0.3740	46.9	12.1	5,664	5,054	9.1	7,079	6,487	2,255	כסרא-סמיע
0.3852	52.6	5.9	4,912	4,640	4.6	6,078	5,811	3,284	כפר יאסיף
0.3475	53.2	3.4	4,506	4,360	1.1	5,982	5,918	2,174	לקיה

לוח 1 (המשך)

2010		השכר הממוצע (ש"ח)						מספר השכירים (2010)	צורת היישוב
מדד אי-השוויון (ג'יני)	% השכירים המשתכרים עד שכר המינימום	לחודש בשנה			לחודש עבודה				
		אחוז השינוי	2010	2009	אחוז השינוי	2010	2009		
0.3662	63.9	5.0	3,753	3,575	5.6	5,145	4,870	2,919	מג'דל שמס
0.3346	53.1	4.2	4,383	4,206	2.5	5,521	5,388	2,086	משהד
0.3248	53.9	-1.3	4,129	4,184	1.1	5,299	5,243	1,852	עילוט
0.4030	48.0	3.2	5,570	5,396	2.8	6,919	6,729	1,954	פקיעין (בוקייעה)
0.3947	50.9	6.2	5,303	4,995	4.4	6,567	6,291	2,595	ראמה
0.3181	46.8	6.3	4,864	4,577	3.2	6,032	5,844	1,758	שבלי - אום אל-גנם
0.3060	55.6	-0.3	3,961	3,975	1.8	5,489	5,394	1,473	שגב-שלום
0.3258	56.8	1.1	4,130	4,085	1.7	5,571	5,479	1,899	שעב
0.3893	48.4	7.2	5,122	4,780	5.5	6,408	6,077	21,167	4,999-2,000
0.2998	48.8	7.3	4,198	3,911	5.0	5,308	5,056	739	אבטין
0.3110	63.0	0.8	3,495	3,467	-0.2	5,000	5,008	343	אום בטין
0.3721	40.3	8.2	6,161	5,695	6.9	7,335	6,861	1,187	ג'ש (גוש חלב)
0.3744	46.0	10.1	5,565	5,054	8.5	6,831	6,297	1,126	כאוכב אבו אל-היג'א
0.3183	51.8	5.5	4,564	4,327	5.1	5,863	5,578	1,568	כעביה-טבאש-חג'אג'רה
0.3721	49.8	1.5	5,134	5,060	0.0	6,370	6,373	879	כפר ברא
0.3926	42.7	8.5	6,126	5,648	7.3	7,478	6,969	1,152	כפר כמא
0.3379	46.1	4.8	4,997	4,767	4.3	6,162	5,908	713	כפר מצר
0.3532	46.9	7.2	5,022	4,687	4.1	6,346	6,098	955	מוקייבלה
0.3676	50.9	8.5	4,786	4,413	7.3	5,966	5,558	1,304	מזרעה
0.3578	63.1	6.5	3,751	3,524	2.0	5,007	4,907	1,089	מסעדה
0.3957	38.3	8.1	6,937	6,415	5.0	8,209	7,818	1,187	מעיליא
0.3801	54.0	14.2	4,616	4,041	11.4	6,108	5,481	1,220	סאג'ור
0.3526	48.5	4.2	4,878	4,679	3.1	5,977	5,799	814	סולם
0.3514	55.8	12.3	4,341	3,867	6.4	5,624	5,287	797	סלמה
0.3421	45.2	1.7	5,287	5,201	4.1	6,735	6,473	688	ע'ג'ר
0.3376	55.5	12.1	4,178	3,728	3.2	5,308	5,141	705	עוזייר
0.3897	45.6	8.4	5,683	5,241	7.4	7,009	6,528	1,744	עיילבון
0.3425	41.7	1.1	5,479	5,419	2.7	6,651	6,477	722	עין נקובא
0.3629	44.2	10.9	5,615	5,061	9.3	6,806	6,228	1,180	פסוטה
0.3225	49.2	3.3	4,692	4,544	1.8	5,830	5,725	826	שייח' דנון
0.4771	33.7	7.3	8,577	7,997	6.5	10,077	9,459	243,911	יישובים כפריים - סה"כ
0.4835	34.3	7.7	8,931	8,291	7.0	10,684	9,985	105,035	מושבים
0.5046	35.8	8.2	9,306	8,603	7.6	10,875	10,106	10,302	מושבים שיתופיים
0.4253	29.6	6.9	7,744	7,243	6.2	8,622	8,121	71,196	קיבוצים
0.4399	38.7	6.4	7,006	6,585	3.1	8,501	8,247	1,257	יישובים מוסדיים יהודיים
0.4993	38.3	6.0	8,638	8,146	5.3	10,598	10,065	35,565	יישובים כפריים קהילתיים

לוח 1 (המשך)

2010		השכר הממוצע (ש"ח)						מספר השכירים (2010)	צורת היישוב
מדד אי-השוויון (ג'יני)	% השכירים המשתכרים עד שכר המינימום	לחודש בשנה			לחודש עבודה				
		אחוז השינוי	2010	2009	אחוז השינוי	2010	2009		
0.5170	35.4	7.4	9,279	8,639	6.7	11,218	10,517	20,529	יישובים יהודיים קטנים
0.3575	46.0	5.5	5,013	4,752	4.4	6,212	5,949	9,420	יישובים לא יהודיים קטנים
0.3107	54.5	5.6	4,080	3,865	3.1	5,515	5,349	9,487	אוכלוסייה מחוץ ליישובי
0.2921	55.2	5.2	3,927	3,731	2.7	5,333	5,193	8,750	מזה: שבטי בדווים
	57.0	1.5	4,253	4,189	0.7	6,741	6,698	107	כתובת לא ידועה

לוח 2: שכר ממוצע חודשי ושנתי של שכירים, אחוז השכירים ששכרם אינו גבוה משכר המינימום ומדד אי-השוויון, לפי יישוב, 2010-2009

2010		השכר הממוצע (ש"ח)						מספר השכירים (2010)	היישובים לפי סדר א'-ב'
מדד אי-השוויון (ג'יני)	% השכירים המשתכרים עד שכר המינימום	לחודש בשנה			לחודש עבודה				
		אחוז השינוי	2010	2009	אחוז השינוי	2010	2009		
0.4791	39.1	6.4	7,522	7,070	5.3	9,013	8,562	3,059,975	סך הכול
0.3495	45.9	2.6	4,993	4,865	2.5	6,203	6,051	2,037	אבו גוש
0.3722	52.0	8.4	4,918	4,539	6.7	6,302	5,907	3,657	אבו סנאן
0.2998	48.8	7.3	4,198	3,911	5.0	5,308	5,056	739	אבטין
0.4965	29.5	9.2	11,901	10,895	8.7	13,999	12,879	5,197	אבן יהודה
0.3520	55.2	-0.4	4,381	4,397	-1.6	5,673	5,768	12,052	אום אל-פחם
0.3110	63.0	0.8	3,495	3,467	-0.2	5,000	5,008	343	אום בטין
0.3778	48.0	5.4	5,071	4,811	4.1	6,348	6,097	9,471	אופקים
0.4082	39.2	4.7	6,603	6,308	4.4	7,846	7,512	15,145	אור יהודה
0.3574	40.9	6.7	5,654	5,299	4.4	6,767	6,479	8,003	אור עקיבא
0.4403	28.8	8.3	10,894	10,062	6.3	12,724	11,965	3,274	אורנית
0.4051	33.0	5.3	7,686	7,297	4.1	9,018	8,660	5,181	אזור
0.3712	38.3	4.8	6,260	5,974	2.5	7,628	7,443	27,238	אילת
0.3866	50.2	5.2	5,034	4,785	-0.6	6,339	6,375	3,529	אכסאל
0.4729	40.0	6.7	8,147	7,632	7.1	9,965	9,302	1,181	אלון שבות
0.4025	36.7	6.8	7,280	6,815	4.8	8,613	8,217	1,377	אליכין
0.3934	49.6	5.8	5,099	4,818	5.7	6,352	6,010	9,444	אלעד
0.4120	26.9	7.2	10,003	9,328	5.0	11,567	11,013	3,551	אלפי מנשה
0.4659	36.1	6.2	10,107	9,520	5.4	12,285	11,653	1,560	אלקנה
0.3404	48.2	5.8	4,806	4,541	4.1	5,900	5,667	3,666	אעבלין
0.4643	39.9	8.5	8,644	7,969	7.0	10,644	9,949	3,202	אפרתה
0.3652	34.0	4.4	6,715	6,434	3.2	7,865	7,620	9,096	אריאל
0.4157	40.3	5.4	6,664	6,320	4.3	7,971	7,643	87,981	אשדוד
0.4159	43.7	9.4	6,176	5,645	7.1	7,500	7,004	50,630	אשקלון
0.3511	45.5	3.5	5,293	5,115	2.4	6,501	6,349	11,471	באקה-ג'ת
0.3865	28.7	9.9	8,476	7,714	8.5	9,848	9,074	6,243	באר יעקב
0.4433	42.6	7.6	6,772	6,294	5.8	8,140	7,693	82,853	באר שבע
0.3343	55.3	8.2	4,369	4,038	5.6	5,795	5,489	2,493	בועינה-נוג'ידאת
0.3763	62.8	2.3	3,996	3,907	1.4	5,375	5,299	1,742	בוקעאתא
0.3129	53.5	6.5	4,360	4,092	5.1	5,800	5,519	2,442	ביר אל-מכסור
0.4680	50.3	5.1	5,911	5,623	4.5	7,542	7,215	1,971	בית אל
0.3894	27.7	8.6	9,066	8,345	7.1	10,571	9,867	1,878	בית אריה
0.4350	61.9	9.9	4,726	4,299	8.2	6,236	5,766	3,502	בית ג'ן
0.4321	34.8	6.6	8,469	7,947	6.7	10,084	9,448	2,855	בית דגן
0.3691	44.0	4.7	5,513	5,266	2.8	6,711	6,528	8,026	בית שאן
0.4249	46.6	5.5	5,840	5,538	4.9	7,242	6,905	22,127	בית שמש

לוח 2 (המשך)

2010		השכר הממוצע (ש"ח)						מספר השכירים (2010)	היישובים לפי סדר א'-ב'
מדד אי-השוויון (גיני)	% השכירים המשתכרים עד שכר	לחודש בשנה			לחודש עבודה				
		אחוז השינוי	2010	2009	אחוז השינוי	2010	2009		
0.3704	59.6	5.0	3,906	3,719	4.3	4,985	4,781	7,595	ביתר עילית
0.4177	52.0	3.7	4,927	4,752	4.0	6,046	5,814	41,802	בני ברק
0.3543	37.0	4.0	6,107	5,869	1.4	7,087	6,988	3,510	בני עי"ש
0.4842	29.8	10.8	11,733	10,587	9.7	13,809	12,583	5,293	בנימינה-גבעת עדה
0.3351	52.6	3.7	4,544	4,380	2.2	5,784	5,658	2,573	בסמ"ה
0.3490	49.3	-2.8	4,773	4,913	-2.2	5,969	6,101	2,254	בסמת טבעון
0.3466	60.7	3.2	3,844	3,724	3.7	5,189	5,003	2,148	בענה
0.4103	26.4	7.6	10,882	10,113	5.5	12,656	11,993	2,232	בת חפר
0.3701	39.8	6.4	5,888	5,536	4.5	6,938	6,640	62,162	בת ים
0.3424	53.3	3.2	4,459	4,319	2.5	5,711	5,573	5,736	ג'דידה-מכר
0.4177	55.4	7.5	5,191	4,831	7.4	6,783	6,316	2,012	ג'ולס
0.3333	57.1	2.2	4,173	4,083	2.9	5,528	5,371	2,459	ג'לג'וליה
0.2789	56.8	-6.0	3,753	3,991	-5.5	4,777	5,053	4,502	ג'סר א-זרקא
0.3721	40.3	8.2	6,161	5,695	6.9	7,335	6,861	1,187	ג'ש (גוש חלב)
0.3692	39.5	5.7	6,292	5,955	4.5	7,671	7,337	1,672	גבע בנימין
0.4144	31.5	4.6	9,844	9,414	4.2	11,705	11,238	976	גבעת אבני
0.4159	24.4	6.6	10,654	9,998	6.2	12,140	11,428	1,052	גבעת ברנר
0.4258	38.6	5.3	7,496	7,119	4.3	9,043	8,667	5,442	גבעת זאב
0.4507	28.6	8.1	11,028	10,203	7.4	12,921	12,030	9,363	גבעת שמואל
0.4491	27.9	7.5	10,681	9,937	6.8	12,344	11,558	24,209	גבעתיים
0.4212	30.8	7.8	9,284	8,609	7.5	10,916	10,157	8,922	גדרה
0.4052	30.9	6.2	9,240	8,702	5.8	10,883	10,288	8,543	גן יבנה
0.3941	32.4	6.3	8,298	7,807	6.2	9,905	9,327	1,181	גן נר
0.4678	30.0	7.4	11,248	10,473	6.4	13,094	12,302	6,210	גני תקווה
0.3954	48.2	2.3	5,504	5,380	1.5	6,835	6,733	5,691	דאלית אל-כרמל
0.3620	48.1	6.0	5,027	4,743	4.3	6,213	5,954	2,828	דבוריה
0.3317	46.6	7.2	4,911	4,582	4.7	6,188	5,912	3,380	דייר אל-אסד
0.3473	52.5	8.3	4,652	4,297	5.0	5,966	5,682	3,013	דייר חנא
0.4449	41.0	10.9	7,408	6,678	8.2	9,014	8,328	14,918	דימונה
0.4871	29.8	6.5	11,544	10,836	6.2	13,519	12,729	21,999	הוד השרון
0.4566	24.3	8.8	13,810	12,698	9.1	15,984	14,656	1,533	הר אדר
0.5038	33.0	8.0	10,182	9,430	7.3	11,968	11,159	40,131	הרצלייה
0.5239	33.6	10.8	12,173	10,990	9.6	14,537	13,261	7,855	זכרון יעקב
0.3369	45.1	2.3	5,138	5,022	0.7	6,265	6,219	1,994	זמר
0.3250	51.3	4.5	4,490	4,297	0.6	5,779	5,744	2,031	זרזיר
0.4146	39.1	5.7	6,819	6,449	4.4	8,104	7,761	39,129	חדרה
0.4060	34.3	6.6	7,421	6,964	5.1	8,621	8,200	82,314	חולון
0.3315	47.4	3.4	4,877	4,717	2.8	6,307	6,137	2,207	חורה

לוח 2 (המשך)

2010		השכר הממוצע (ש"ח)						מספר השכירים (2010)	היישובים לפי סדר א'-ב'
מדד אי-השוויון (ג'יני)	% השכירים המשתכרים עד שכר	לחודש בשנה			לחודש עבודה				
		אחוז השינוי	2010	2009	אחוז השינוי	2010	2009		
0.4129	49.6	9.1	5,479	5,022	6.7	7,117	6,672	1,759	חורפיש
0.4857	38.9	6.6	8,377	7,855	5.1	9,924	9,445	115,279	חיפה
0.3846	47.7	7.7	5,283	4,905	4.9	6,409	6,109	3,816	חצור הגלילית
0.5299	43.5	6.4	9,251	8,694	5.9	11,946	11,278	1,095	חשמונאים
0.3949	48.7	6.0	5,133	4,845	4.1	6,325	6,073	17,133	טבריה
0.2939	52.9	10.8	4,292	3,872	7.3	5,539	5,164	2,190	טובא-זנגרייה
0.3637	54.3	2.8	4,450	4,329	2.5	5,525	5,391	3,565	טורעאן
0.3406	48.0	1.3	4,910	4,846	1.0	6,119	6,057	11,309	טייבה
0.3553	48.3	-0.7	4,974	5,008	0.4	6,241	6,213	7,553	טירה
0.3927	43.9	6.7	5,727	5,370	3.9	6,894	6,638	8,333	טירת כרמל
0.4343	41.4	5.7	7,351	6,953	7.3	9,044	8,433	913	טלמון
0.3353	53.5	6.0	4,330	4,086	3.5	5,464	5,279	8,859	טמרה
0.3799	46.6	8.1	5,481	5,069	7.0	6,969	6,513	1,820	יאנוח-ג'ת
0.4663	54.7	2.3	5,254	5,134	3.3	6,760	6,547	1,079	יבנאל
0.4572	38.6	5.6	7,661	7,253	4.3	9,193	8,812	15,810	יבנה
0.4615	40.8	1.8	8,132	7,985	0.9	10,333	10,240	1,023	יד בנימין
0.4564	31.0	7.5	9,645	8,973	6.6	11,246	10,552	12,983	יהוד
0.3385	48.9	4.6	4,758	4,550	1.4	5,831	5,752	5,317	יפיע
0.4156	30.4	7.4	8,790	8,185	6.0	10,143	9,568	9,194	יקנעם עילית
0.4097	41.2	7.4	6,394	5,955	7.3	7,828	7,295	3,582	ירוחם
0.4433	45.4	5.9	6,254	5,904	5.1	7,639	7,271	221,058	ירושלים
0.3841	52.3	5.8	5,146	4,865	7.2	6,804	6,344	3,549	ירכא
0.3497	53.1	6.9	4,722	4,418	5.5	6,111	5,790	3,139	כאבול
0.3744	46.0	10.1	5,565	5,054	8.5	6,831	6,297	1,126	כאוכב אבו אל-היג'א
0.4852	30.2	6.3	13,034	12,264	6.9	15,614	14,608	4,652	כוכב יאיר
0.4086	59.8	3.0	4,139	4,018	3.0	5,507	5,348	1,610	כוכב יעקב
0.3131	49.0	5.9	4,588	4,331	4.3	5,909	5,667	2,668	כסיפה
0.3740	46.9	12.1	5,664	5,054	9.1	7,079	6,487	2,255	כסרא-סמיע
0.3183	51.8	5.5	4,564	4,327	5.1	5,863	5,578	1,568	כעביה-טבאש-חג'אג'רה
0.4106	33.5	4.5	8,723	8,349	4.3	10,585	10,148	1,185	כפר אדומים
0.3721	49.8	1.5	5,134	5,060	0.0	6,370	6,373	879	כפר ברא
0.4243	20.4	8.1	15,644	14,471	10.7	18,149	16,388	847	כפר האורנים
0.5259	30.9	9.1	11,935	10,936	10.7	14,224	12,847	752	כפר ויתקין
0.4705	30.9	8.3	12,206	11,268	7.6	14,564	13,533	2,589	כפר ורדים
0.3924	47.3	7.0	5,528	5,168	4.0	7,015	6,743	1,711	כפר חב"ד
0.3852	52.6	5.9	4,912	4,640	4.6	6,078	5,811	3,284	כפר יאסיף
0.4198	32.4	6.1	8,733	8,235	5.5	10,381	9,839	8,273	כפר יונה
0.3926	42.7	8.5	6,126	5,648	7.3	7,478	6,969	1,152	כפר כמא

לוח 2 (המשך)

2010		השכר הממוצע (ש"ח)						מספר השכירים (2010)	היישובים לפי סדר א'-ב'
מדד אי-השוויון (גי'ני)	% השכירים המשתכרים עד שכר	לחודש בשנה			לחודש עבודה				
		אחוז השינוי	2010	2009	אחוז השינוי	2010	2009		
0.3685	60.5	2.9	4,062	3,946	1.1	5,175	5,120	5,510	כפר כנא
0.3271	63.1	5.5	3,831	3,632	1.7	5,073	4,989	4,577	כפר מנדא
0.3379	46.1	4.8	4,997	4,767	4.3	6,162	5,908	713	כפר מצר
0.4643	32.2	6.3	9,794	9,215	5.1	11,454	10,897	41,187	כפר סבא
0.3275	50.8	-0.2	4,548	4,555	0.3	5,814	5,795	5,679	כפר קאסם
0.3572	45.7	3.2	5,376	5,208	2.0	6,596	6,468	5,912	כפר קרע
0.4294	33.7	2.2	9,848	9,635	2.6	11,922	11,616	1,475	כפר תבור
0.4119	37.4	7.8	6,954	6,449	5.6	8,213	7,779	21,777	כרמיאל
0.4759	28.2	9.4	14,521	13,275	9.2	17,035	15,602	2,859	להבים
0.3580	39.9	3.9	5,874	5,654	2.8	7,066	6,875	29,083	לוד
0.4324	25.8	8.0	13,299	12,317	5.6	15,292	14,479	1,016	לפיד
0.3475	53.2	3.4	4,506	4,360	1.1	5,982	5,918	2,174	לקיה
0.4956	33.7	11.8	10,742	9,607	11.0	12,829	11,559	10,444	מבשרת ציון
0.3237	49.0	6.7	4,569	4,283	4.7	5,793	5,531	4,278	מג'ד אל-כרום
0.3662	63.9	5.0	3,753	3,575	5.6	5,145	4,870	2,919	מג'דל שמש
0.3975	55.3	7.0	4,711	4,401	6.6	6,257	5,869	5,377	מגאר
0.3849	44.4	6.1	5,599	5,275	4.8	6,774	6,463	11,011	מגדל העמק
0.3942	63.2	2.7	3,683	3,587	3.4	4,742	4,586	9,493	מודיעין עלית
0.4300	25.1	8.0	11,971	11,081	7.1	13,846	12,927	32,961	מודיעין-מכבים-רעות
0.3532	46.9	7.2	5,022	4,687	4.1	6,346	6,098	955	מוקיבלה
0.4506	31.8	5.9	10,668	10,074	5.4	12,514	11,868	4,901	מזכרת בתיה
0.3676	50.9	8.5	4,786	4,413	7.3	5,966	5,558	1,304	מזרעה
0.4544	28.7	11.7	13,167	11,788	10.5	15,420	13,960	3,387	מיתר
0.3578	63.1	6.5	3,751	3,524	2.0	5,007	4,907	1,089	מסעדה
0.4088	43.9	3.6	6,572	6,346	3.0	8,335	8,092	512	מעגלים
0.3957	38.3	8.1	6,937	6,415	5.0	8,209	7,818	1,187	מעיליא
0.3817	34.0	6.9	7,414	6,938	5.7	8,734	8,262	16,092	מעלה אדומים
0.3290	50.4	8.1	4,618	4,273	2.6	5,806	5,657	3,549	מעלה עירון
0.3737	38.7	9.6	6,262	5,712	7.4	7,448	6,936	9,804	מעלות-תרשיחא
0.4233	49.9	3.8	5,527	5,324	1.9	6,925	6,799	1,890	מצפה רמון
0.4437	38.8	3.1	8,623	8,362	3.8	10,807	10,407	799	מרכז שפירא
0.3346	53.1	4.2	4,383	4,206	2.5	5,521	5,388	2,086	משהד
0.4207	22.3	9.5	13,073	11,934	6.9	14,990	14,024	1,414	מתן
0.4123	35.4	8.6	7,792	7,177	6.9	9,156	8,564	24,190	נהרייה
0.4755	38.0	1.8	10,477	10,289	4.2	13,148	12,620	850	נוף איילון
0.4720	25.9	10.7	14,634	13,223	9.1	17,051	15,635	1,247	נופית
0.3435	54.6	8.0	4,309	3,992	4.0	5,619	5,401	3,283	נחף
0.4385	28.3	8.6	10,674	9,833	7.5	12,302	11,441	17,842	נס ציונה

לוח 2 (המשך)

2010		השכר הממוצע (ש"ח)						מספר השכירים (2010)	היישובים לפי סדר א'-ב'
מדד אי-השוויון (ג'יני)	% השכירים המשתכרים עד שכר	לחודש בשנה			לחודש עבודה				
		אחוז השינוי	2010	2009	אחוז השינוי	2010	2009		
0.3711	49.4	4.1	5,008	4,812	2.6	6,211	6,052	23,583	נצרת
0.3751	40.9	6.4	5,808	5,458	4.2	6,836	6,560	19,860	נצרת עילית
0.4348	35.4	7.7	8,027	7,454	5.9	9,352	8,829	10,980	נשר
0.3827	49.7	7.1	5,008	4,678	5.3	6,304	5,987	10,126	נתיבות
0.4237	39.5	5.7	6,848	6,477	4.8	8,171	7,798	82,897	נתניה
0.3801	54.0	14.2	4,616	4,041	11.4	6,108	5,481	1,220	סאג'ור
0.6364	25.0	17.5	18,545	15,787	16.3	21,394	18,400	1,446	סביון
0.3526	48.5	4.2	4,878	4,679	3.1	5,977	5,799	814	סולם
0.3567	53.6	6.2	4,688	4,415	4.5	6,009	5,752	8,638	סח'נין
0.3514	55.8	12.3	4,341	3,867	6.4	5,624	5,287	797	סלמה
0.3421	45.2	1.7	5,287	5,201	4.1	6,735	6,473	688	ע'ג'ר
0.3376	55.5	12.1	4,178	3,728	3.2	5,308	5,141	705	עזייר
0.4820	28.9	7.6	14,528	13,504	7.1	17,091	15,954	3,372	עומר
0.3897	45.6	8.4	5,683	5,241	7.4	7,009	6,528	1,744	עיילבון
0.3248	53.9	-1.3	4,129	4,184	1.1	5,299	5,243	1,852	עילוט
0.3169	55.7	4.5	4,153	3,973	2.7	5,302	5,162	3,403	עין מאהל
0.3425	41.7	1.1	5,479	5,419	2.7	6,651	6,477	722	עין נקובא
0.3779	45.1	4.7	5,514	5,269	3.5	6,783	6,554	19,804	עכו
0.4523	57.6	6.7	4,913	4,605	5.9	6,560	6,192	1,060	עלי
0.4199	63.9	-1.6	3,816	3,877	-1.8	5,090	5,183	817	עמנואל
0.4324	47.5	4.4	6,037	5,784	2.5	7,571	7,388	4,040	עספיא
0.3918	42.5	3.7	5,906	5,696	2.1	7,115	6,970	19,041	עפולה
0.4270	42.7	4.1	6,855	6,584	4.9	8,608	8,208	1,147	עפרה
0.3555	53.2	7.1	4,631	4,326	4.4	6,033	5,778	6,039	עראבה
0.4499	42.2	8.6	6,649	6,122	7.1	7,985	7,453	10,880	ערד
0.3484	48.2	2.7	4,982	4,850	1.4	6,234	6,147	5,621	ערערה
0.3237	46.3	4.7	4,976	4,754	4.2	6,757	6,488	2,138	ערערה-בנגב
0.4623	34.7	10.7	9,125	8,246	10.4	10,871	9,849	2,512	עתלית
0.3243	50.8	2.3	4,492	4,392	0.0	5,621	5,619	3,983	פורידיס
0.3629	44.2	10.9	5,615	5,061	9.3	6,806	6,228	1,180	פסוטה
0.4030	48.0	3.2	5,570	5,396	2.8	6,919	6,729	1,954	פקיעין (בוקיעה)
0.4341	36.1	7.8	7,939	7,362	6.8	9,480	8,879	14,497	פרדס חנה-כרכור
0.4801	34.6	6.5	10,169	9,546	5.7	12,171	11,518	2,987	פרדסייה
0.4211	32.3	6.3	8,182	7,695	5.1	9,513	9,052	97,485	פתח תקווה
0.3983	26.5	6.8	10,726	10,046	5.8	12,517	11,826	2,219	צור הדסה
0.4323	23.1	5.4	13,481	12,791	6.9	15,614	14,605	1,048	צור משה
0.4322	53.7	4.4	5,034	4,823	3.6	6,381	6,159	9,694	צפת
0.4312	42.1	5.8	6,920	6,540	5.4	8,586	8,150	1,484	קדומים

לוח 2 (המשך)

2010		השכר הממוצע (ש"ח)						מספר השכירים (2010)	היישובים לפי סדר א'-ב'
מדד אי-השוויון (ג'יני)	% השכירים המשתכרים עד שכר	לחודש בשנה			לחודש עבודה				
		אחוז השינוי	2010	2009	אחוז השינוי	2010	2009		
0.4629	30.0	7.5	10,887	10,129	6.6	12,819	12,023	7,463	קדימה-צורן
0.5640	30.4	10.5	14,957	13,531	9.8	18,043	16,438	1,799	קיסריה
0.3504	48.5	2.5	4,906	4,787	1.4	6,187	6,100	5,561	קלנסווה
0.4209	36.2	1.7	7,719	7,592	1.6	9,222	9,078	1,457	קציר-חריש
0.3811	46.0	3.9	5,274	5,077	2.2	6,418	6,282	3,289	קצרין
0.4715	27.8	8.1	11,579	10,712	7.4	13,348	12,427	14,427	קריית אונו
0.3890	52.0	6.0	4,682	4,416	2.8	5,920	5,757	2,563	קריית ארבע
0.4302	40.1	7.1	6,946	6,483	5.8	8,271	7,816	23,315	קריית אתא
0.4341	36.5	5.7	7,636	7,222	3.9	8,959	8,621	17,722	קריית ביאליק
0.3708	45.5	7.1	5,287	4,935	4.4	6,437	6,167	21,383	קריית גת
0.4871	34.1	8.7	10,680	9,823	7.8	12,717	11,802	6,619	קריית טבעון
0.4041	41.9	6.0	6,130	5,784	2.6	7,302	7,115	17,322	קריית ים
0.4634	58.9	4.0	4,793	4,611	6.8	6,379	5,975	875	קריית יערים
0.4362	35.6	7.2	7,953	7,419	5.3	9,271	8,804	18,554	קריית מוצקין
0.3603	49.8	4.7	4,757	4,542	3.1	5,954	5,774	9,021	קריית מלאכי
0.3990	41.4	4.4	6,365	6,096	3.5	7,622	7,367	4,735	קריית עקרון
0.3792	42.0	6.6	5,935	5,568	4.2	7,137	6,850	10,894	קריית שמונה
0.4340	42.4	2.6	6,813	6,638	3.3	8,547	8,271	2,977	קרני שומרון
0.3947	50.9	6.2	5,303	4,995	4.4	6,567	6,291	2,595	ראמה
0.4445	35.2	5.9	8,404	7,937	4.9	10,001	9,530	17,871	ראש העין
0.4677	41.3	5.5	8,144	7,721	3.2	9,831	9,528	1,156	ראש פינה
0.4265	32.1	6.9	8,510	7,960	5.6	9,896	9,367	112,792	ראשון לציון
0.3114	59.1	-2.1	3,880	3,961	-1.8	5,403	5,502	10,520	רהט
0.4464	35.7	4.6	8,468	8,093	4.2	10,012	9,605	50,918	רחובות
0.3406	52.0	4.4	4,530	4,339	3.3	5,768	5,585	4,539	ריינה
0.4361	57.9	2.9	4,461	4,336	2.5	5,635	5,497	2,437	רכסים
0.3469	40.7	5.4	5,621	5,335	4.0	6,774	6,514	28,155	רמלה
0.4510	31.6	6.6	9,169	8,604	5.6	10,682	10,112	63,374	רמת גן
0.5245	29.7	10.1	12,573	11,417	10.0	14,779	13,436	17,824	רמת השרון
0.4432	30.3	9.5	10,556	9,642	7.0	12,338	11,532	3,296	רמת ישי
0.5039	32.7	8.2	11,235	10,381	7.9	13,351	12,377	30,696	רעננה
0.3181	46.8	6.3	4,864	4,577	3.2	6,032	5,844	1,758	שבלי - אום אל-גנם
0.3060	55.6	-0.3	3,961	3,975	1.8	5,489	5,394	1,473	שגב-שלום
0.3591	43.0	5.9	5,537	5,229	4.1	6,856	6,585	9,488	שדרות
0.4422	24.4	7.8	13,794	12,794	8.0	15,977	14,800	8,587	שוהם
0.3225	49.2	3.3	4,692	4,544	1.8	5,830	5,725	826	שייח' דנון
0.4321	53.3	7.2	5,145	4,798	6.2	6,823	6,426	948	שילה
0.3717	37.0	13.1	6,607	5,840	11.2	7,946	7,144	2,835	שלומי

לוח 2 (המשך)

2010		השכר הממוצע (ש"ח)						מספר השכירים (2010)	היישובים לפי סדר א'-ב'
מדד אי-השוויון (גיני)	% השכירים המשתכרים עד שכר	לחודש בשנה			לחודש עבודה				
		אחוז השינוי	2010	2009	אחוז השינוי	2010	2009		
0.4125	21.4	9.6	15,265	13,923	9.9	17,413	15,838	939	שמשית
0.3258	56.8	1.1	4,130	4,085	1.7	5,571	5,479	1,899	שעב
0.4087	30.8	7.5	8,970	8,346	5.8	10,683	10,099	2,104	שערי תקווה
0.3644	47.8	3.9	5,088	4,895	3.1	6,328	6,138	11,634	שפרעם
0.4865	34.7	7.4	9,128	8,498	6.5	10,837	10,175	201,204	תל אביב-יפו
0.4946	29.8	7.8	12,847	11,915	8.0	15,123	13,999	4,627	תל מונד
0.3496	55.7	1.8	4,296	4,218	2.9	5,968	5,801	2,558	תל שבע
0.4323	54.5	4.5	4,773	4,568	4.3	6,078	5,830	365	תפרח

לוח 3: שכר ממוצע חודשי ושנתי של שכירים, אחוז השכירים ששכרם אינו גבוה משכר המינימום ומדד אי-השוויון, לפי מועצה אזורית, 2010-2009

2010		השכר הממוצע (ש"ח)						מספר השכירים (2010)	מועצה אזורית
מדד אי-השוויון (ג'יני)	% השכירים המשתכרים עד שכר המינימום	לחודש בשנה			לחודש עבודה				
		אחוז השינוי	2010	2009	אחוז השינוי	2010	2009		
0.4527	34.6	7.1	8,502	7,942	6.3	10,054	9,456	293,656	סך הכול
0.3266	55.5	0.7	4,166	4,136	1.4	5,690	5,610	1,199	אבו בסמה
0.3232	52.4	9.1	4,316	3,957	5.5	5,517	5,232	1,903	אל-בטוף
0.4691	32.1	13.8	9,659	8,490	9.3	11,448	10,476	722	אלונה
0.3704	34.6	3.6	6,896	6,654	2.1	7,828	7,669	5,310	אשכול
0.4336	31.8	7.5	9,092	8,456	6.2	10,687	10,060	7,930	באר טוביה
0.3391	45.9	3.2	4,953	4,798	2.4	6,026	5,885	2,287	בוסתן-אל-מרג'
0.4226	31.5	16.1	8,521	7,339	17.4	9,763	8,318	2,832	בני שמעון
0.3834	36.1	3.4	6,475	6,263	1.8	7,374	7,246	5,286	בקעת בית שאן
0.4411	26.9	5.1	10,544	10,036	3.6	12,224	11,797	3,034	ברנר
0.4816	30.2	9.7	12,655	11,534	9.1	14,974	13,725	1,812	גדרות
0.4115	39.1	4.9	6,972	6,645	4.6	8,405	8,038	6,255	גולן
0.4409	40.9	6.1	7,180	6,765	5.6	8,846	8,378	6,337	גוש עציון
0.4441	28.6	6.7	9,985	9,362	5.8	11,648	11,006	9,735	גזר
0.4550	25.8	10.8	11,178	10,086	8.9	12,916	11,857	2,029	גן רווה
0.4659	27.8	9.2	11,309	10,358	8.7	13,170	12,121	11,165	דרום השרון
0.3999	37.7	4.6	6,830	6,531	4.9	8,051	7,673	9,965	הגלבע
0.4069	33.8	6.4	7,557	7,104	6.0	8,616	8,130	7,538	הגליל העליון
0.4266	37.8	4.4	8,241	7,896	3.8	9,746	9,388	4,309	הגליל התחתון
0.3944	41.5	7.5	6,462	6,009	4.6	8,118	7,758	1,158	הערבה התיכונה
0.4205	40.8	8.6	6,691	6,158	7.4	8,174	7,612	2,512	הר חברון
0.4887	27.2	3.7	8,724	8,415	0.3	10,002	9,969	4,589	זבולון
0.3624	36.2	1.8	6,056	5,948	1.3	6,857	6,767	1,639	חבל אילות
0.4549	36.3	8.4	7,939	7,322	5.4	9,280	8,807	1,863	חבל יבנה
0.4604	32.7	7.3	9,781	9,116	5.9	11,569	10,924	8,219	חבל מודיעין
0.4166	36.5	7.2	7,780	7,258	6.1	9,336	8,803	6,133	חוף אשקלון
0.5032	29.9	9.9	10,093	9,187	8.9	11,765	10,804	10,516	חוף הכרמל
0.5244	24.1	8.1	11,186	10,346	9.0	12,786	11,726	4,478	חוף השרון

לוח 3 (המשך)

2010		השכר הממוצע (ש"ח)						מספר השכירים (2010)	מועצה אזורית
מדד אי-השוויון (גיני)	% השכירים המשתכרים עד שכר המינימום	לחודש בשנה			לחודש עבודה				
		אחוז השינוי	2010	2009	אחוז השינוי	2010	2009		
0.4297	29.5	7.4	9,536	8,884	6.2	10,869	10,236	3,009	יואב
0.4823	30.8	6.9	10,705	10,015	7.3	12,662	11,797	8,321	לב השרון
0.4018	38.0	8.0	7,338	6,795	5.8	8,968	8,475	3,323	לכיש
0.4156	38.3	6.4	7,456	7,005	4.9	9,001	8,583	2,864	מבואות החרמון
0.4333	27.2	5.1	8,251	7,853	3.9	9,164	8,824	4,876	מגידו
0.3761	37.6	1.4	7,002	6,905	3.6	8,129	7,848	580	מגילות
0.4220	31.5	8.0	8,115	7,516	7.2	9,325	8,697	10,415	מטה אשר
0.4590	42.7	5.7	7,356	6,959	5.2	9,165	8,709	17,696	מטה בנימין
0.4478	32.8	9.3	8,704	7,964	9.2	10,276	9,413	17,102	מטה יהודה
0.4239	30.7	7.8	8,043	7,463	8.1	9,274	8,578	5,768	מנשה
0.3995	37.1	7.7	7,604	7,063	7.4	9,275	8,634	3,791	מעלה יוסף
0.4014	45.4	7.3	6,105	5,688	6.5	7,561	7,097	4,730	מרום הגליל
0.4008	37.7	8.7	6,963	6,407	8.2	8,417	7,776	3,725	מרחבים
0.4673	36.1	6.0	10,173	9,599	4.9	12,383	11,801	9,276	משגב
0.4538	40.4	5.1	7,823	7,444	3.6	9,664	9,326	2,051	נחל שורק
0.3993	34.2	5.6	6,691	6,336	4.8	7,639	7,286	5,604	עמק הירדן
0.4614	29.7	9.2	10,269	9,402	8.6	12,021	11,070	15,402	עמק חפר
0.4619	31.4	7.3	10,390	9,686	6.3	12,043	11,331	14,345	עמק זרעאל
0.4469	37.8	7.5	7,786	7,245	6.1	9,490	8,944	4,737	עמק לוד
0.3627	38.0	5.1	6,399	6,091	4.7	7,778	7,432	1,781	ערבות הירדן
0.4136	41.8	5.4	7,040	6,681	5.0	8,187	7,798	2,020	רמת נגב
0.4182	43.2	6.8	6,726	6,299	6.6	8,131	7,625	3,123	שדות נגב
0.4226	38.4	6.3	7,412	6,976	5.0	9,046	8,615	11,041	שומרון
0.4050	29.7	9.4	8,193	7,489	8.3	9,381	8,659	3,061	שער הנגב
0.4258	46.9	4.1	6,371	6,122	4.0	7,818	7,518	3,762	שפיר
0.3771	51.8	0.9	5,941	5,886	3.2	7,215	6,993	498	תמר

לוח 4: שכר ממוצע חודשי ושנתי של שכירים, אחוז השכירים ששכרם אינו גבוה משכר המינימום ומדד אי-השוויון, לפי מחוז ונפה, 2010-2009

2010		השכר הממוצע (ש"ח)						מספר השכירים (2010)	מחוז ונפה
מדד אי-השוויון (גיני)	% השכירים המשתכרים עד שכר המינימום	לחודש בשנה			לחודש עבודה				
		אחוז השינוי	2010	2009	אחוז השינוי	2010	2009		
0.4791	39.1	6.4	7,522	7,070	5.3	9,013	8,562	3,059,975	סך הכול
0.4505	44.3	6.4	6,531	6,139	5.6	7,966	7,542	273,643	ירושלים
0.4505	44.3	6.4	6,531	6,139	5.6	7,966	7,542	273,643	ירושלים
0.4118	44.5	6.0	6,048	5,705	4.6	7,392	7,069	485,762	הצפון
0.4111	44.2	6.0	6,092	5,749	4.5	7,389	7,068	43,975	צפת
0.4151	45.4	5.7	5,900	5,583	4.7	7,230	6,906	40,413	כנרת
0.4104	43.5	5.2	6,088	5,787	3.7	7,353	7,092	173,844	זרעאל
0.4126	44.9	6.9	6,086	5,694	5.3	7,502	7,122	210,896	עכו
0.4042	49.7	4.5	5,384	5,151	3.8	6,797	6,547	16,634	גולן
0.4599	39.8	6.4	7,469	7,020	4.8	8,921	8,510	377,784	חיפה
0.4661	39.0	6.5	7,791	7,317	4.7	9,238	8,820	234,944	חיפה
0.4461	41.1	6.2	6,940	6,536	4.9	8,391	7,995	142,840	חדרה
0.4543	34.1	6.6	8,728	8,189	5.7	10,298	9,743	810,098	המרכז
0.4574	37.7	6.2	7,829	7,374	5.6	9,362	8,869	167,236	השרון
0.4682	33.1	6.6	9,324	8,743	5.8	10,970	10,371	276,874	פתח תקוה
0.4423	33.3	7.0	8,659	8,094	5.9	10,241	9,668	126,423	רמלה
0.4376	33.1	6.5	8,704	8,169	5.5	10,194	9,660	239,565	רחובות
0.4721	35.5	6.9	8,463	7,914	6.0	9,979	9,414	568,789	תל אביב
0.4721	35.5	6.9	8,463	7,914	6.0	9,979	9,414	568,789	תל אביב
0.4241	42.5	6.8	6,494	6,080	5.3	7,903	7,508	430,403	הדרום
0.4139	41.6	6.8	6,461	6,052	5.1	7,790	7,410	205,911	אשקלון
0.4332	43.3	6.8	6,524	6,107	5.4	8,009	7,600	224,492	באר שבע
0.4385	41.7	5.6	6,972	6,602	4.8	8,514	8,121	113,389	יהודה ושומרון

לוח 5: שכר ממוצע חודשי ושנתי של שכירים (ש"ח), לפי מין ולפי יישוב, 2010-2009

נשים				גברים						היישובים לפי סדר א-ב'
השכר הממוצע (ש"ח)				מספר השכירים (2010)	השכר הממוצע (ש"ח)				מספר השכירים (2010)	
לחודש בשנה		לחודש עבודה			לחודש בשנה		לחודש עבודה			
2010	2009	2010	2009		2010	2009	2010	2009		
5,794	5,555	7,021	6,764	1,508,408	9,201	8,568	10,908	10,321	1,551,567	סך הכול
3,755	3,818	4,806	4,745	716	5,664	5,413	6,927	6,734	1,321	אבו גוש
3,483	3,260	4,738	4,440	1,391	5,799	5,333	7,175	6,755	2,266	אבו סנאן
2,856	2,803	3,783	3,746	260	4,927	4,517	6,079	5,737	479	אבטין
8,251	7,752	9,929	9,331	2,608	15,579	14,128	17,917	16,400	2,589	אבן יהודה
2,980	3,052	4,107	4,109	3,507	4,957	4,870	6,262	6,331	8,545	אום אל-פחם
2,514	2,365	3,903	3,571	118	4,010	4,027	5,509	5,691	225	אום בטון
3,894	3,815	4,963	4,863	4,951	6,361	5,894	7,810	7,421	4,520	אופקים
5,306	5,164	6,344	6,145	7,775	7,970	7,544	9,410	8,991	7,370	אור יהודה
4,550	4,394	5,471	5,351	4,143	6,839	6,290	8,145	7,724	3,860	אור עקיבא
8,148	7,503	9,610	9,057	1,664	13,733	12,643	15,880	14,810	1,610	אורנית
6,246	5,923	7,337	7,050	2,665	9,211	8,794	10,794	10,406	2,516	אזור
5,227	5,023	6,323	6,204	13,126	7,222	6,868	8,859	8,629	14,112	אילת
3,207	3,053	4,366	4,497	1,098	5,859	5,552	7,137	7,096	2,431	אכסאל
5,381	5,154	6,734	6,342	605	11,052	10,291	13,205	12,418	576	אלון שבות
5,837	5,658	6,882	6,794	736	8,938	8,114	10,614	9,830	641	אליכין
4,014	3,827	5,128	4,875	5,389	6,542	6,151	7,888	7,465	4,055	אלעד
7,568	7,106	8,872	8,533	1,832	12,598	11,663	14,360	13,529	1,719	אלפי מנשה
6,770	6,537	8,431	8,088	802	13,638	12,601	16,165	15,254	758	אלקנה
3,571	3,533	4,733	4,553	1,293	5,478	5,091	6,466	6,246	2,373	אעבלין
5,998	5,489	7,434	6,903	1,624	11,368	10,672	13,904	13,222	1,578	אפרתה
5,348	5,185	6,295	6,202	4,587	8,105	7,715	9,448	9,044	4,509	אריאל
4,929	4,721	5,965	5,740	44,771	8,461	7,999	10,003	9,620	43,210	אשדוד
4,643	4,289	5,684	5,366	25,563	7,739	7,077	9,321	8,704	25,067	אשקלון
3,638	3,579	4,788	4,662	4,094	6,212	5,939	7,357	7,191	7,377	באקה-ג'ת
6,519	6,014	7,669	7,128	3,233	10,577	9,635	12,130	11,237	3,010	באר יעקב
5,090	4,953	6,137	6,045	42,337	8,529	7,753	10,220	9,492	40,516	באר שבע
2,849	2,813	4,269	4,093	840	5,142	4,634	6,443	6,103	1,653	בועיינה-נוג'ידאת
2,210	2,167	3,326	3,188	560	4,843	4,688	6,200	6,143	1,182	בוקעאטא
2,319	2,411	3,632	3,594	765	5,290	4,963	6,587	6,381	1,677	ביר אל-מכסור
4,225	4,320	5,560	5,597	1,022	7,726	7,041	9,546	8,942	949	בית אל
6,682	6,297	7,852	7,497	979	11,661	10,653	13,483	12,497	899	בית אריה
2,674	2,565	3,702	3,570	1,726	6,720	6,087	8,481	7,868	1,776	בית ג'ן
6,583	6,250	7,797	7,331	1,464	10,454	9,868	12,518	11,914	1,391	בית דגן
4,328	4,177	5,369	5,300	3,974	6,675	6,342	7,978	7,689	4,052	בית שאן
4,291	4,132	5,439	5,224	11,613	7,550	7,097	9,146	8,715	10,514	בית שמש

לוח 5 (המשך)

נשים				גברים				מספר השכירים (2010)	היישובים לפי סדר א'-ב'	
השכר הממוצע (ש"ח)				השכר הממוצע (ש"ח)						
לחודש בשנה		לחודש עבודה		לחודש בשנה		לחודש עבודה				
2010	2009	2010	2009	2010	2009	2010	2009			
3,204	3,060	4,159	4,021	4,544	4,951	4,705	6,165	5,859	3,051	ביתר עילית
4,255	4,126	5,257	5,075	25,547	5,982	5,734	7,264	6,954	16,255	בני ברק
4,881	4,897	5,689	5,807	1,795	7,390	6,906	8,537	8,256	1,715	בני עי"ש
7,612	7,158	9,195	8,610	2,648	15,859	14,112	18,195	16,570	2,645	בנימינה-גבעת עדה
3,104	2,955	4,235	4,056	770	5,159	4,977	6,383	6,273	1,803	בסמ"ה
3,170	4,159	4,450	5,497	870	5,781	5,408	6,765	6,460	1,384	בסמת טבעון
2,985	2,998	4,220	4,106	826	4,380	4,141	5,751	5,502	1,322	בענה
7,815	7,132	9,213	8,671	1,187	14,366	13,549	16,456	15,625	1,045	בת חפר
4,924	4,688	5,797	5,578	32,231	6,926	6,462	8,170	7,820	29,931	בת ים
3,336	3,509	4,454	4,637	2,146	5,130	4,802	6,415	6,110	3,590	ג'דידה-מכר
2,555	2,543	3,624	3,528	929	7,452	6,785	9,121	8,455	1,083	ג'ולס
3,442	3,409	4,554	4,474	927	4,615	4,499	6,119	5,926	1,532	ג'לג'וליה
2,640	3,541	3,611	4,621	2,039	4,674	4,398	5,627	5,423	2,463	ג'סר א-זרקא
4,915	4,676	5,962	5,670	577	7,339	6,637	8,587	7,948	610	ג'ש (גוש חלב)
5,044	4,838	6,217	5,999	873	7,655	7,214	9,223	8,824	799	גבע בנימין
7,348	7,152	8,905	8,633	530	12,810	12,014	14,898	14,161	446	גבעת אבני
8,608	7,845	9,938	9,199	505	12,542	12,060	14,124	13,458	547	גבעת ברנר
6,215	5,903	7,514	7,161	2,920	8,979	8,551	10,805	10,457	2,522	גבעת זאב
8,218	7,666	9,793	9,140	4,847	14,044	12,967	16,165	15,107	4,516	גבעת שמואל
8,334	7,872	9,720	9,223	12,829	13,326	12,309	15,247	14,198	11,380	גבעתיים
6,833	6,490	8,231	7,740	4,668	11,973	11,004	13,717	12,825	4,254	גדרה
6,569	6,294	7,854	7,491	4,441	12,133	11,379	14,062	13,353	4,102	גן יבנה
6,235	5,955	7,462	7,060	622	10,593	9,943	12,610	11,985	559	גן נר
8,492	8,058	10,008	9,560	3,242	14,259	13,189	16,379	15,321	2,968	גני תקווה
3,257	3,806	4,326	5,063	2,440	7,191	6,502	8,514	7,808	3,251	דאלית אל-כרמל
3,877	3,648	4,979	4,706	1,075	5,732	5,410	6,925	6,682	1,753	דבוריה
3,717	3,463	5,055	4,788	1,231	5,595	5,247	6,765	6,511	2,149	דייר אל-אסד
3,626	3,352	4,878	4,650	1,183	5,316	4,938	6,617	6,328	1,830	דייר חנא
4,645	4,360	5,789	5,537	7,111	9,925	8,884	11,820	10,892	7,807	דימונה
8,084	7,673	9,607	9,126	11,318	15,211	14,274	17,542	16,546	10,681	הוד השרון
10,215	9,237	11,958	10,821	762	17,364	16,086	19,875	18,302	771	הר אדר
7,538	7,206	8,966	8,555	20,472	12,935	11,801	15,021	13,917	19,659	הרצלייה
7,638	7,096	9,356	8,733	4,062	17,029	15,295	19,805	18,064	3,793	זכרון יעקב
3,588	3,444	4,691	4,571	738	6,049	5,943	7,094	7,081	1,256	זמר
2,773	3,133	4,071	4,583	719	5,432	4,910	6,548	6,279	1,312	זרזיר
5,223	5,062	6,248	6,090	20,150	8,513	7,942	10,049	9,562	18,979	חדרה
6,031	5,678	7,021	6,674	42,930	8,936	8,391	10,357	9,901	39,384	חולון

לוח 5 (המשך)

נשים				מספר השכירים (2010)	גברים				מספר השכירים (2010)	היישובים לפי סדר א'-ב'
השכר הממוצע (ש"ח)					השכר הממוצע (ש"ח)					
לחודש בשנה		לחודש עבודה			לחודש בשנה		לחודש עבודה			
2010	2009	2010	2009	2010	2009	2010	2009			
3,167	3,276	4,637	4,565	610	5,530	5,283	6,846	6,698	1,597	חורה
2,847	3,093	4,180	4,290	737	7,377	6,407	8,847	8,263	1,022	חורפיש
6,200	6,019	7,394	7,250	58,902	10,652	9,800	12,532	11,760	56,377	חיפה
4,074	3,859	5,004	4,817	1,901	6,483	5,975	7,769	7,427	1,915	חצור הגלילית
5,579	5,301	7,276	6,881	564	13,151	12,304	16,807	15,949	531	חשמונאים
4,159	4,023	5,161	5,036	8,841	6,172	5,725	7,548	7,188	8,292	טבריה
3,012	2,758	4,172	3,919	1,000	5,368	4,783	6,552	6,073	1,190	טובא-זנגרייה
3,562	3,395	4,813	4,611	1,150	4,873	4,762	5,826	5,711	2,415	טורעאן
3,976	4,209	5,112	5,275	4,546	5,539	5,289	6,762	6,599	6,763	טייבה
4,075	4,292	5,227	5,326	3,209	5,638	5,531	6,961	6,861	4,344	טירה
4,370	4,399	5,260	5,414	4,205	7,109	6,368	8,560	7,909	4,128	טירת כרמל
4,737	4,455	6,151	5,627	446	9,848	9,410	11,538	10,983	467	טלמון
3,321	3,188	4,428	4,334	3,226	4,908	4,597	6,009	5,776	5,633	טמרה
2,891	2,831	4,100	3,974	766	7,363	6,683	8,708	8,092	1,054	יאנוח-ג'ת
4,003	4,146	5,427	5,346	576	6,687	6,337	8,128	7,972	503	יבנאל
5,554	5,527	6,748	6,706	8,028	9,834	9,053	11,652	11,013	7,782	יבנה
5,084	4,777	6,750	6,423	530	11,408	11,546	13,858	14,085	493	יד בנימין
7,278	6,863	8,581	8,125	6,686	12,158	11,268	14,012	13,155	6,297	יהוד
3,633	3,539	4,760	4,715	1,692	5,283	5,008	6,285	6,187	3,625	יפיע
6,195	5,826	7,257	6,908	4,684	11,484	10,663	13,049	12,282	4,510	יקנעם עילית
4,565	4,384	5,703	5,478	1,698	8,042	7,412	9,672	8,917	1,884	ירוחם
5,359	5,095	6,571	6,285	102,702	7,032	6,618	8,558	8,139	118,356	ירושלים
3,001	2,968	4,360	4,149	1,339	6,445	5,987	8,081	7,508	2,210	ירכא
3,356	3,091	4,697	4,337	1,074	5,432	5,104	6,765	6,468	2,065	כאבול
4,094	3,678	5,368	4,855	451	6,548	6,026	7,709	7,224	675	כאוכב אבו אל-היג'א
8,603	8,206	10,438	9,923	2,312	17,412	16,313	20,601	19,146	2,340	כוכב יאיר
3,105	2,985	4,264	4,118	870	5,355	5,286	6,873	6,746	740	כוכב יעקב
2,994	2,817	4,307	4,055	789	5,257	4,986	6,485	6,277	1,879	כסיפה
2,790	2,742	3,950	3,919	875	7,486	6,534	8,709	7,872	1,380	כסרא-סמיע
2,957	3,152	4,205	4,350	597	5,553	5,036	6,732	6,243	971	כעביה-טבאש-חג'אג
6,232	5,693	7,808	7,157	620	11,456	11,353	13,438	13,302	565	כפר אדומים
3,352	3,328	4,595	4,565	326	6,184	6,090	7,268	7,315	553	כפר ברא
10,716	9,947	12,735	11,347	431	20,749	19,305	23,493	21,696	416	כפר האורנים
7,818	7,308	9,458	8,693	375	16,030	14,604	18,826	16,943	377	כפר ויתקין
7,868	7,600	9,705	9,283	1,311	16,656	15,131	19,228	17,856	1,278	כפר ורדים
4,661	4,492	6,043	5,807	901	6,493	5,965	8,050	7,868	810	כפר חב"ד
4,286	4,092	5,322	5,112	1,487	5,429	5,096	6,700	6,396	1,797	כפר יאסיף

לוח 5 (המשך)

נשים				מספר השכירים (2010)	גברים				מספר השכירים (2010)	היישובים לפי סדר א'-ב'
השכר הממוצע (ש"ח)					השכר הממוצע (ש"ח)					
לחודש בשנה		לחודש עבודה			לחודש בשנה		לחודש עבודה			
2010	2009	2010	2009		2010	2009	2010	2009		
6,297	6,140	7,697	7,467	4,301	11,371	10,557	13,125	12,372	3,972	כפר יונה
4,609	4,392	5,672	5,542	540	7,466	6,819	9,046	8,244	612	כפר כמא
3,173	3,074	4,328	4,204	1,827	4,504	4,368	5,555	5,530	3,683	כפר כנא
2,786	2,660	4,233	3,991	1,333	4,261	4,010	5,358	5,333	3,244	כפר מנדא
3,245	3,175	4,421	4,323	249	5,937	5,536	6,966	6,575	464	כפר מצר
7,221	6,951	8,544	8,270	21,384	12,572	11,647	14,521	13,684	19,803	כפר סבא
3,382	3,369	4,591	4,489	1,977	5,171	5,228	6,410	6,485	3,702	כפר קאסם
3,939	3,788	5,113	4,931	2,440	6,387	6,171	7,544	7,432	3,472	כפר קרע
7,136	7,208	8,951	8,850	793	13,001	12,427	15,127	14,676	682	כפר תבור
5,285	4,915	6,273	5,964	11,104	8,691	8,067	10,213	9,671	10,673	כרמיאל
9,614	9,258	11,469	11,018	1,475	19,752	17,670	22,767	20,489	1,384	להבים
4,597	4,497	5,606	5,515	13,937	7,049	6,737	8,375	8,128	15,146	לוד
9,468	8,682	11,001	10,338	527	17,427	16,380	19,819	18,986	489	לפיד
3,304	3,141	4,711	4,577	693	5,069	4,954	6,519	6,508	1,481	לקיה
8,089	7,332	9,650	8,815	5,291	13,466	11,999	16,101	14,448	5,153	מבשרת ציון
3,020	2,868	4,251	4,078	1,463	5,374	5,054	6,479	6,215	2,815	מג'ד אל-כרום
2,955	2,758	4,061	3,704	1,116	4,247	4,065	5,813	5,586	1,803	מג'דל שמס
2,859	2,842	4,085	3,992	1,755	5,608	5,181	7,202	6,738	3,622	מגאר
4,277	4,202	5,223	5,142	5,694	7,015	6,457	8,403	7,923	5,317	מגדל העמק
3,340	3,208	4,296	4,100	6,525	4,438	4,478	5,724	5,731	2,968	מודיעין עלית
8,234	7,675	9,740	9,145	17,069	15,984	14,796	18,056	16,875	15,892	מודיעין-מכבים-רעות
3,314	3,204	4,700	4,586	328	5,916	5,474	7,072	6,795	627	מוקיבלה
7,502	7,253	8,959	8,626	2,490	13,938	13,036	16,054	15,209	2,411	מזכרת בתיה
3,194	3,077	4,269	4,097	460	5,654	5,179	6,798	6,327	844	מזרעה
8,739	8,337	10,360	9,918	1,707	17,666	15,529	20,437	18,302	1,680	מיתר
2,495	2,390	3,637	3,479	395	4,467	4,132	5,688	5,621	694	מסעדה
5,413	5,230	6,812	6,598	269	7,854	7,726	10,050	9,985	243	מעגלים
5,791	5,380	6,799	6,468	599	8,105	7,462	9,668	9,221	588	מעיליא
6,056	5,645	7,131	6,735	8,492	8,930	8,415	10,528	10,000	7,600	מעלה אדומים
3,129	3,001	4,310	4,230	993	5,197	4,740	6,319	6,138	2,556	מעלה עירון
4,731	4,355	5,700	5,354	4,748	7,701	7,002	9,051	8,405	5,056	מעלות-תרשיחא
4,173	4,090	5,289	5,265	985	6,999	6,656	8,664	8,425	905	מצפה רמון
6,446	6,324	8,076	7,846	414	10,964	10,663	13,746	13,320	385	מרכז שפירא
3,285	3,172	4,476	4,277	639	4,869	4,640	5,934	5,822	1,447	משהד
9,701	9,000	11,206	10,586	731	16,682	15,026	18,979	17,641	683	מתן
5,767	5,376	6,902	6,490	12,046	9,800	8,993	11,311	10,608	12,144	נהרייה
6,315	6,123	7,991	7,611	441	14,965	14,814	18,613	17,912	409	נוף איילון

לוח 5 (המשך)

נשים				מספר השכירים (2010)	גברים				מספר השכירים (2010)	היישובים לפי סדר א'-ב'
השכר הממוצע (ש"ח)					השכר הממוצע (ש"ח)					
לחודש בשנה		לחודש עבודה			לחודש בשנה		לחודש עבודה			
2010	2009	2010	2009		2010	2009	2010	2009		
9,544	9,045	11,389	10,941	643	20,053	17,909	22,792	20,657	604	נופית
2,881	2,704	4,134	3,953	1,149	5,078	4,665	6,311	6,075	2,134	נחף
7,826	7,297	9,114	8,568	9,214	13,715	12,581	15,634	14,496	8,628	נס ציונה
3,979	3,848	5,122	4,974	8,726	5,612	5,374	6,815	6,654	14,857	נצרת
4,732	4,537	5,581	5,431	10,074	6,916	6,418	8,124	7,746	9,786	נצרת עילית
6,063	5,794	7,072	6,872	5,531	10,021	9,179	11,660	10,857	5,449	נשר
3,987	3,843	5,087	4,960	5,412	6,181	5,637	7,660	7,144	4,714	נתיבות
5,363	5,227	6,432	6,290	42,830	8,436	7,855	10,011	9,460	40,067	נתניה
3,156	3,011	4,342	4,178	575	5,917	5,013	7,572	6,659	645	סאג'ור
11,427	10,367	13,725	12,734	635	24,118	20,251	26,988	22,647	811	סביון
3,835	3,606	5,035	4,725	295	5,470	5,248	6,459	6,323	519	סולם
3,460	3,276	4,720	4,536	3,145	5,392	5,082	6,680	6,398	5,493	סח'נין
2,740	2,480	3,876	3,594	316	5,393	4,835	6,621	6,360	481	סלמה
2,631	2,805	3,940	3,743	231	6,629	6,055	7,852	7,359	457	ע'ג'ר
2,427	2,048	3,640	3,355	195	4,848	4,374	5,818	5,686	510	עוזייר
9,971	9,719	11,944	11,623	1,658	18,936	17,428	21,897	20,335	1,714	עומר
4,240	4,029	5,369	5,128	753	6,780	6,205	8,200	7,600	991	עיילבון
2,025	2,041	3,047	2,925	454	4,812	4,841	5,894	5,841	1,398	עילוט
2,924	2,751	4,123	3,868	1,016	4,675	4,506	5,739	5,667	2,387	עין מאהל
2,689	3,224	3,710	4,108	242	6,886	6,528	7,881	7,565	480	עין נקובא
4,315	4,313	5,395	5,390	9,482	6,615	6,146	8,020	7,614	10,322	עכו
3,219	3,123	4,634	4,498	515	6,513	5,981	8,140	7,575	545	עלי
3,146	3,214	4,127	4,286	428	4,554	4,573	6,188	6,128	389	עמנואל
3,513	4,505	4,647	5,913	1,808	8,081	6,842	9,726	8,547	2,232	עספיא
4,773	4,663	5,772	5,709	9,803	7,108	6,809	8,529	8,327	9,238	עפולה
4,970	4,645	6,294	5,929	582	8,796	8,585	10,952	10,451	565	עפרה
3,536	3,422	4,872	4,819	2,234	5,274	4,801	6,657	6,243	3,805	עראבה
4,593	4,403	5,556	5,386	5,562	8,799	7,936	10,489	9,615	5,318	ערד
3,878	3,759	5,087	4,931	2,100	5,641	5,479	6,870	6,811	3,521	ערערה
2,239	2,400	3,826	3,828	496	5,803	5,408	7,419	7,096	1,642	ערערה-בנגב
6,464	6,061	7,818	7,225	1,284	11,906	10,515	13,968	12,586	1,228	עתלית
2,683	3,007	3,708	4,199	1,468	5,548	5,200	6,580	6,342	2,515	פורידיס
4,090	3,787	5,158	4,724	495	6,717	6,018	7,919	7,332	685	פסוטה
3,808	3,929	4,993	5,093	841	6,902	6,477	8,246	7,856	1,113	פקיעין (בוקייעה)
5,857	5,553	7,046	6,694	7,512	10,178	9,336	12,057	11,262	6,985	פרדס חנה-כרכור
7,159	6,809	8,570	8,260	1,548	13,406	12,582	16,044	15,090	1,439	פרדסייה
6,393	6,088	7,499	7,187	50,516	10,107	9,434	11,639	11,057	46,969	פתח תקווה

לוח 5 (המשך)

נשים				גברים				מספר השכירים (2010)	מספר השכירים (2010)	היישובים לפי סדר א'-ב'
השכר הממוצע (ש"ח)				השכר הממוצע (ש"ח)						
לחודש בשנה		לחודש עבודה		לחודש בשנה		לחודש עבודה				
2010	2009	2010	2009	2010	2009	2010	2009			
8,306	7,722	9,652	9,137	1,142	13,292	12,552	15,582	14,693	1,077	צור הדסה
9,264	8,694	11,131	10,299	543	18,016	17,189	20,088	18,892	505	צור משה
4,102	4,037	5,230	5,136	5,138	6,086	5,741	7,662	7,362	4,556	צפת
4,974	4,734	6,223	6,021	737	8,840	8,432	10,880	10,290	747	קדומים
7,773	7,309	9,277	8,792	3,885	14,269	13,165	16,558	15,408	3,578	קדימה-צורן
9,632	8,670	11,843	10,806	825	19,468	17,990	23,114	21,361	974	קיסריה
3,268	3,219	4,483	4,457	1,972	5,806	5,611	7,010	6,863	3,589	קלנסווה
5,646	5,539	6,822	6,699	763	9,999	9,857	11,800	11,641	694	קציר-חריש
4,500	4,290	5,447	5,250	1,699	6,101	5,946	7,467	7,451	1,590	קצרין
8,791	8,218	10,287	9,614	7,483	14,583	13,469	16,545	15,484	6,944	קריית אונו
3,818	3,493	4,861	4,605	1,360	5,658	5,447	7,098	7,015	1,203	קריית ארבע
5,039	4,896	6,027	5,915	11,910	8,937	8,174	10,593	9,834	11,405	קריית אתא
5,722	5,618	6,744	6,711	9,108	9,660	8,928	11,280	10,648	8,614	קריית ביאליק
4,140	3,978	5,094	4,995	10,754	6,446	5,919	7,768	7,362	10,629	קריית גת
7,185	6,756	8,658	8,187	3,397	14,365	13,180	16,894	15,690	3,222	קריית טבעון
4,708	4,615	5,612	5,694	8,870	7,624	7,022	9,073	8,612	8,452	קריית ים
3,883	3,807	5,164	4,885	535	6,226	5,796	8,293	7,621	340	קריית יערים
5,902	5,709	6,927	6,793	9,707	10,202	9,301	11,808	11,008	8,847	קריית מוצקין
3,657	3,615	4,595	4,589	4,439	5,822	5,478	7,261	6,971	4,582	קריית מלאכי
5,055	5,090	6,075	6,089	2,461	7,783	7,220	9,283	8,827	2,274	קריית עקרון
4,609	4,348	5,589	5,404	5,467	7,271	6,801	8,671	8,282	5,427	קריית שמונה
5,113	5,147	6,513	6,420	1,479	8,492	8,175	10,496	10,175	1,498	קרני שומרון
4,187	4,041	5,247	5,138	1,154	6,197	5,787	7,603	7,234	1,441	ראמה
6,579	6,313	7,851	7,556	9,312	10,390	9,740	12,325	11,735	8,559	ראש העין
5,811	5,453	7,122	6,644	602	10,679	10,002	12,684	12,501	554	ראש פינה
6,606	6,212	7,721	7,325	58,106	10,533	9,855	12,183	11,572	54,686	ראשון לציון
2,368	2,562	3,899	4,078	3,475	4,625	4,626	5,986	6,058	7,045	רהט
6,316	6,188	7,558	7,379	26,540	10,811	10,200	12,617	12,044	24,378	רחובות
3,046	2,971	4,281	4,119	1,421	5,206	4,932	6,357	6,156	3,118	ריינה
3,556	3,566	4,492	4,478	1,445	5,780	5,522	7,300	7,107	992	רכסים
4,492	4,354	5,469	5,325	13,631	6,681	6,260	7,974	7,631	14,524	רמלה
7,308	6,881	8,557	8,110	33,139	11,209	10,554	12,986	12,364	30,235	רמת גן
8,973	8,377	10,759	9,972	9,080	16,312	14,664	18,789	17,052	8,744	רמת השרון
7,440	6,886	8,798	8,304	1,690	13,836	12,644	15,974	14,988	1,606	רמת ישי
7,803	7,420	9,432	8,917	15,452	14,714	13,494	17,190	15,957	15,244	רעננה
3,485	3,250	4,718	4,474	696	5,768	5,460	6,780	6,652	1,062	שבלי - אום אל-גנם
2,599	2,815	4,037	4,003	453	4,566	4,462	6,038	5,941	1,020	שגב-שלום

לוח 5 (המשך)

נשים					גברים					היישובים לפי סדר א'-ב'
השכר הממוצע (ש"ח)				מספר השכירים (2010)	השכר הממוצע (ש"ח)				מספר השכירים (2010)	
לחודש בשנה		לחודש עבודה			לחודש בשנה		לחודש עבודה			
2010	2009	2010	2009		2010	2009	2010	2009		
4,176	4,070	5,291	5,167	4,575	6,804	6,299	8,250	7,876	4,913	שדרות
9,696	9,093	11,398	10,636	4,386	18,073	16,739	20,616	19,139	4,201	שוהם
3,004	2,787	4,112	3,847	306	5,685	5,496	6,702	6,612	520	שייח' דנון
3,828	3,658	5,362	5,045	470	6,439	5,970	8,117	7,764	478	שילה
5,087	4,573	6,233	5,667	1,369	8,026	7,103	9,490	8,578	1,466	שלומי
9,291	8,822	10,967	10,284	481	21,540	19,466	23,733	21,575	458	שמשית
3,054	3,072	4,509	4,333	648	4,687	4,583	6,052	6,003	1,251	שעב
7,060	6,417	8,446	7,788	1,092	11,030	10,444	13,076	12,595	1,012	שערי תקווה
3,632	3,494	4,770	4,580	4,241	5,923	5,686	7,149	6,959	7,393	שפרעם
7,139	6,775	8,547	8,139	100,563	11,115	10,249	13,089	12,232	100,641	תל אביב - יפו
8,477	8,259	10,184	9,848	2,352	17,365	15,800	20,023	18,279	2,275	תל מונד
2,635	2,735	4,087	3,976	731	4,960	4,791	6,615	6,453	1,827	תל שבע
4,655	4,460	5,853	5,583	241	5,001	4,788	6,533	6,361	124	תפרח

לוח 6: שכר ממוצע חודשי ושנתי של שכירים (ש"ח), לפי מין ולפי מועצה אזורית, 2010-2009

נשים				גברים				מועצה אזורית		
השכר הממוצע (ש"ח)				מספר השכירים (2010)	השכר הממוצע (ש"ח)				מספר השכירים (2010)	
לחודש בשנה		לחודש עבודה			לחודש בשנה		לחודש עבודה			
2010	2009	2010	2009	2010	2009	2010	2009			
6,325	6,014	7,610	7,256	146,744	10,675	9,904	12,415	11,638	146,912	סך הכול
2,511	2,463	3,931	3,665	374	4,917	4,855	6,347	6,344	825	אבו בסמה
2,752	2,636	3,967	3,776	633	5,096	4,605	6,165	5,867	1,270	אל-בטוף
6,582	5,909	7,941	7,423	375	12,983	11,406	15,101	13,800	347	אלונה
5,621	5,393	6,453	6,340	2,675	8,191	7,919	9,192	8,950	2,635	אשכול
6,610	6,263	7,866	7,526	4,037	11,666	10,823	13,540	12,740	3,893	באר טוביה
3,561	3,366	4,661	4,461	805	5,708	5,521	6,691	6,528	1,482	בוסתן-אל-מרג'
6,714	6,307	7,780	7,180	1,455	10,431	8,424	11,810	9,503	1,377	בני שמעון
5,356	5,231	6,137	6,109	2,671	7,619	7,324	8,622	8,394	2,615	בקעת בית שאן
7,813	7,395	9,214	8,926	1,531	13,326	12,865	15,188	14,709	1,503	ברנר
8,285	7,617	10,049	9,254	889	16,865	15,335	19,494	17,891	923	גדרות
5,558	5,335	6,786	6,529	3,176	8,430	8,027	10,033	9,593	3,079	גולן
5,194	4,948	6,551	6,235	3,247	9,267	8,695	11,146	10,575	3,090	גוש עציון
7,227	6,901	8,524	8,181	4,933	12,818	11,926	14,786	13,903	4,802	גזר
8,087	7,326	9,514	8,809	1,026	14,340	13,054	16,273	14,987	1,003	גן רוה
8,219	7,620	9,761	9,070	5,647	14,471	13,132	16,522	15,109	5,518	דרום השרון
5,305	5,189	6,385	6,179	4,534	8,103	7,681	9,391	8,922	5,431	הגלבוע
6,479	6,243	7,418	7,163	3,783	8,642	7,967	9,814	9,093	3,755	הגליל העליון
6,112	6,010	7,365	7,209	2,240	10,546	9,949	12,226	11,715	2,069	הגליל התחתון
5,072	4,777	6,398	6,167	625	8,091	7,442	10,117	9,610	533	הערבה התיכונה
5,017	4,678	6,246	5,859	1,266	8,391	7,706	10,060	9,396	1,246	הר חברון
6,565	6,529	7,620	7,776	2,187	10,690	10,167	12,122	11,987	2,402	זבולון
5,306	5,279	6,028	6,028	852	6,867	6,705	7,748	7,595	787	חבל אילות
5,912	5,288	7,008	6,561	945	10,026	9,492	11,554	11,058	918	חבל יבנה
7,102	6,718	8,588	8,136	4,215	12,601	11,701	14,570	13,863	4,004	חבל מודיעין
5,820	5,506	7,085	6,750	3,097	9,780	9,113	11,567	10,931	3,036	חוף אשקלון
7,179	6,624	8,455	7,880	5,239	12,986	11,811	14,986	13,729	5,277	חוף הכרמל
8,013	7,528	9,324	8,699	2,221	14,309	13,190	16,076	14,665	2,257	חוף השרון
7,292	6,872	8,454	8,007	1,509	11,794	10,984	13,216	12,509	1,500	יואב
7,538	7,364	9,091	8,777	4,203	13,938	12,806	16,168	14,899	4,118	לב השרון

לוח 6 (המשך)

נשים					גברים					מועצה אזורית
השכר הממוצע (ש"ח)				מספר השכירים (2010)	השכר הממוצע (ש"ח)				מספר השכירים (2010)	
לחודש בשנה		לחודש עבודה			לחודש בשנה		לחודש עבודה			
2010	2009	2010	2009		2010	2009	2010	2009		
5,479	5,165	6,784	6,537	1,652	9,177	8,518	11,071	10,462	1,671	לכיש
5,828	5,543	7,078	6,788	1,501	9,249	8,611	11,091	10,557	1,363	מבואות החרמון
6,468	6,165	7,234	7,019	2,440	10,037	9,624	11,070	10,668	2,436	מגידו
5,623	5,444	6,625	6,313	306	8,542	8,528	9,759	9,482	274	מגילות
6,367	6,011	7,421	7,048	5,104	9,796	8,973	11,104	10,254	5,311	מטה אשר
5,300	5,025	6,767	6,397	9,030	9,499	9,013	11,544	11,082	8,666	מטה בנימין
6,565	6,114	7,845	7,277	8,566	10,850	9,845	12,658	11,556	8,536	מטה יהודה
5,977	5,658	7,087	6,636	2,778	9,962	9,129	11,201	10,301	2,990	מנשה
5,581	5,295	6,979	6,585	1,798	9,429	8,758	11,251	10,535	1,993	מעלה יוסף
4,597	4,367	5,804	5,543	2,382	7,635	7,053	9,278	8,647	2,348	מרום הגליל
5,330	5,144	6,575	6,278	2,030	8,919	8,061	10,526	9,709	1,695	מרחבים
6,973	6,734	8,765	8,447	4,461	13,137	12,348	15,537	14,894	4,815	משגב
5,431	5,121	6,820	6,518	1,074	10,454	10,040	12,684	12,363	977	נחל שורק
5,688	5,482	6,512	6,282	2,858	7,736	7,214	8,806	8,327	2,746	עמק הירדן
7,282	6,782	8,659	8,128	7,849	13,373	12,161	15,405	14,060	7,553	עמק חפר
7,319	6,958	8,627	8,264	7,272	13,549	12,610	15,439	14,517	7,073	עמק יזרעאל
5,723	5,440	7,152	6,815	2,427	9,954	9,164	11,826	11,139	2,310	עמק לוד
5,392	5,054	6,629	6,281	887	7,398	7,189	8,893	8,605	894	ערבות הירדן
5,533	5,481	6,540	6,432	1,041	8,643	7,951	9,881	9,225	979	רמת נגב
5,005	4,997	6,204	6,040	1,601	8,536	7,671	10,057	9,298	1,522	שדות נגב
5,501	5,178	6,876	6,513	5,615	9,390	8,828	11,186	10,702	5,426	שומרון
6,636	6,290	7,671	7,300	1,497	9,684	8,645	10,986	9,959	1,564	שער הנגב
4,872	4,880	6,081	6,032	1,934	7,956	7,462	9,595	9,101	1,828	שפיר
5,226	5,158	6,327	6,124	251	6,668	6,653	8,124	7,913	247	תמר

לוח 7: שכר ממוצע חודשי ושנתי של שכירים (ש"ח), לפי מין ולפי מחוז ונפה, 2010-2009

נשים				מספר השכירים (2010)	גברים				מספר השכירים (2010)	מחוז ונפה
השכר הממוצע (ש"ח)					השכר הממוצע (ש"ח)					
לחודש בשנה		לחודש עבודה			לחודש בשנה		לחודש עבודה			
2010	2009	2010	2009		2010	2009	2010	2009		
5,794	5,555	7,021	6,764	1,508,408	9,201	8,568	10,908	10,321	1,551,567	סך הכול
5,439	5,162	6,674	6,360	129,423	7,511	7,028	9,112	8,614	144,220	ירושלים
5,439	5,162	6,674	6,360	129,423	7,511	7,028	9,112	8,614	144,220	ירושלים
4,680	4,510	5,856	5,672	217,496	7,157	6,684	8,585	8,184	268,266	הצפון
4,837	4,646	5,939	5,748	22,347	7,389	6,896	8,851	8,423	21,628	צפת
4,684	4,555	5,807	5,652	19,657	7,052	6,574	8,550	8,108	20,756	כנרת
4,777	4,632	5,898	5,758	76,315	7,115	6,700	8,447	8,119	97,529	זרעאל
4,589	4,390	5,835	5,609	91,800	7,241	6,710	8,718	8,258	119,096	עכו
4,322	4,171	5,546	5,331	7,377	6,230	5,929	7,765	7,501	9,257	גולן
5,551	5,411	6,705	6,589	184,591	9,302	8,573	10,993	10,347	193,193	חיפה
5,745	5,616	6,860	6,791	119,544	9,911	9,102	11,665	10,939	115,400	חיפה
5,195	5,035	6,410	6,211	65,047	8,399	7,796	9,986	9,469	77,793	חדרה
6,538	6,246	7,805	7,478	411,364	10,987	10,229	12,810	12,090	398,734	המרכז
5,912	5,733	7,157	6,938	82,889	9,713	9,022	11,477	10,784	84,347	השרון
6,945	6,620	8,271	7,908	141,690	11,817	10,998	13,731	12,949	135,184	פתח תקוה
6,402	6,068	7,687	7,319	63,169	10,913	10,150	12,715	12,005	63,254	רמלה
6,562	6,253	7,757	7,425	123,616	10,987	10,253	12,742	12,070	115,949	רחובות
6,629	6,298	7,872	7,507	295,182	10,440	9,689	12,220	11,498	273,607	תל אביב
6,629	6,298	7,872	7,507	295,182	10,440	9,689	12,220	11,498	273,607	תל אביב
4,897	4,711	6,020	5,842	209,739	8,012	7,413	9,658	9,117	220,664	הדרום
4,846	4,610	5,908	5,680	103,929	8,106	7,554	9,666	9,189	101,982	אשקלון
4,946	4,812	6,132	6,004	105,810	7,931	7,292	9,651	9,053	118,682	באר שבע
5,283	5,014	6,538	6,242	60,574	8,910	8,446	10,717	10,249	52,815	יהודה ושומרון

לוח 8: קבוצת השכר של העובדים השכירים (ממוצע לחודש עבודה) לפי צורת יישוב, 2010

קבוצת הכנסה (אחוזים)									סך הכול (מספרים)	צורת היישוב
יותר מ-4 פעמים השכר הממוצע	עד 4 פעמים השכר הממוצע	עד 3 פעמים השכר הממוצע	עד פעמיים השכר הממוצע	עד השכר הממוצע	עד 75% מהשכר הממוצע	עד מחצית השכר הממוצע	עד שכר מינימום	סך הכול		
1.7	2.1	5.8	18.4	12.1	20.3	8.1	31.4	100.0	3,059,975	סך הכול יישובים עירוניים - סך
1.7	2.1	5.7	18.2	12.2	20.3	8.0	31.7	100.0	2,797,050	הכול יישובים עירוניים
1.9	2.3	6.2	19.1	12.4	20.0	7.4	30.8	100.0	2,480,065	יהודיים - סך הכול
1.1	1.3	3.9	15.3	11.1	20.4	9.4	37.6	100.0	221,058	יותר מ-500,000
2.2	2.7	7.2	20.4	12.6	19.6	7.0	28.3	100.0	614,741	499,999-200,000
1.1	1.6	5.2	18.3	12.7	21.1	7.8	32.1	100.0	516,950	199,999-100,000
2.5	2.9	7.5	20.6	12.4	19.1	6.9	28.2	100.0	335,183	99,999-50,000
1.6	1.9	5.3	18.1	12.5	20.8	7.5	32.2	100.0	535,872	49,999-20,000
3.0	3.4	8.0	21.2	12.3	18.6	6.5	26.9	100.0	132,920	19,999-10,000
3.2	3.4	8.2	21.0	11.3	16.8	5.9	30.1	100.0	78,189	9,999-5,000
3.6	3.8	8.9	21.9	10.7	15.9	5.7	29.5	100.0	45,152	4,999-2,000
0.2	0.3	1.5	11.3	10.9	23.3	13.2	39.4	100.0	316,985	יישובים עירוניים לא יהודיים - סך הכול
0.3	0.3	1.4	10.1	10.5	23.9	14.1	39.3	100.0	34,103	99,999-50,000
0.2	0.3	1.5	11.7	11.1	23.4	13.7	38.1	100.0	88,553	49,999-20,000
0.2	0.3	1.4	10.7	10.9	23.6	13.1	39.8	100.0	113,118	19,999-10,000
0.1	0.3	1.4	11.7	10.6	22.3	12.6	40.9	100.0	60,044	9,999-5,000
0.2	0.3	1.9	13.8	11.4	23.0	11.2	38.2	100.0	21,167	4,999-2,000
2.3	2.8	7.4	21.6	11.6	19.3	8.2	26.9	100.0	243,911	יישובים כפריים יהודיים - סך הכול
2.8	3.0	7.9	22.4	12.6	18.3	6.7	26.4	100.0	105,035	מושבים
3.6	3.3	7.6	21.3	11.1	17.1	6.2	29.9	100.0	10,302	מושבים שיתופיים
1.0	1.9	6.2	20.0	10.2	23.4	12.5	24.7	100.0	71,196	קיבוצים
0.6	1.7	3.8	24.4	16.1	15.2	4.5	33.7	100.0	1,257	יישובים מוסדיים יהודיים
2.4	3.5	7.9	21.7	11.4	16.1	5.7	31.3	100.0	35,565	ישובים כפריים קהילתיים
3.4	3.2	8.2	22.6	11.3	17.3	6.1	28.0	100.0	20,529	יישובים יהודיים קטנים
0.1	0.2	1.2	12.7	13.5	25.2	11.9	35.2	100.0	9,420	יישובים כפריים לא יהודיים
0.1	0.1	0.7	7.3	11.0	29.2	15.6	36.0	100.0	9,487	אוכלוסיה מחוץ ליישובים
0.0		0.4	6.5	10.9	29.9	16.2	36.1	100.0	8,750	מזה: שבטי בדווים
		3.7	8.4	13.1	27.1	6.5	41.1	100.0	107	כתובת לא ידועה

לוח 8 (המשך)

קבוצת הכנסה (אחוזים)									סך הכול (מספרים)	צורת היישוב
יותר מ-4 פעמים השכר הממוצע	עד 4 פעמים השכר הממוצע	עד 3 פעמים השכר הממוצע	עד פעמיים השכר הממוצע	עד השכר הממוצע	עד 75% מהשכר הממוצע	עד מחצית השכר הממוצע	עד שכר מינימום	סך הכול		
1.7	2.1	5.8	18.4	12.1	20.3	8.1	31.4	100.0	3,059,975	סך הכול
1.7	2.1	5.7	18.2	12.2	20.3	8.0	31.7	100.0	2,797,050	יישובים עירוניים - סה"כ
1.9	2.3	6.2	19.1	12.4	20.0	7.4	30.8	100.0	2,480,065	יישובים עירוניים יהודיים סך הכול
1.1	1.3	3.9	15.3	11.1	20.4	9.4	37.6	100.0	221,058	500,000 מעל
1.1	1.3	3.9	15.3	11.1	20.4	9.4	37.6	100.0	221,058	ירושלים
2.2	2.7	7.2	20.4	12.6	19.6	7.0	28.3	100.0	614,741	499,999-200,000
0.8	1.4	4.6	17.6	12.7	21.6	8.2	33.1	100.0	87,981	אשדוד
2.7	3.2	7.1	18.4	11.0	18.3	6.9	32.5	100.0	115,279	חיפה
1.4	2.3	7.3	21.7	14.0	21.0	6.8	25.6	100.0	97,485	פתח תקווה
1.7	2.5	7.7	22.5	13.6	19.9	6.8	25.4	100.0	112,792	ראשון לציון
3.3	3.3	7.9	20.8	12.3	18.8	6.7	26.8	100.0	201,204	תל אביב - יפו
1.1	1.6	5.2	18.3	12.7	21.1	7.8	32.1	100.0	516,950	199,999-100,000
0.6	1.1	3.7	17.1	11.9	20.9	8.2	36.5	100.0	50,630	אשקלון
1.2	1.6	4.8	17.1	11.9	19.7	7.8	35.9	100.0	82,853	באר שבע
0.4	0.6	2.0	11.3	10.1	21.3	9.4	44.8	100.0	41,802	בני ברק
0.3	0.7	2.8	15.5	14.4	25.5	9.1	31.7	100.0	62,162	בת ים
0.9	1.7	5.7	20.5	14.1	22.2	7.9	27.1	100.0	82,314	חולון
0.9	1.5	5.0	17.9	12.9	21.7	7.9	32.1	100.0	82,897	נתניה
1.9	2.7	8.1	22.0	12.0	17.6	6.4	29.2	100.0	50,918	רחובות
2.5	3.0	8.6	23.2	13.1	18.7	6.2	24.7	100.0	63,374	רמת גן
2.5	2.9	7.5	20.6	12.4	19.1	6.9	28.2	100.0	335,183	99,999-50,000
0.8	1.0	3.3	14.7	11.6	21.2	8.6	38.9	100.0	22,127	בית שמש
3.6	4.3	11.2	25.7	12.5	16.0	5.2	21.4	100.0	24,209	גבעתיים
4.5	4.1	9.0	21.4	11.4	17.3	6.2	26.2	100.0	40,131	הרצלייה
0.8	1.5	4.8	18.3	13.4	21.4	7.5	32.3	100.0	39,129	חדרה
3.2	4.2	9.7	22.0	11.7	17.5	5.9	25.8	100.0	41,187	כפר סבא
0.2	0.5	3.0	16.0	14.7	25.2	9.3	31.1	100.0	29,083	לוד
4.5	5.6	14.0	27.7	11.4	13.1	4.6	19.1	100.0	32,961	מדיעין-מכבים-רעות
1.0	1.7	6.4	24.7	12.7	18.5	6.2	28.9	100.0	24,190	נהרייה
1.0	1.7	5.1	17.8	12.3	21.3	7.8	33.0	100.0	23,315	קריית אתא
0.2	0.4	2.3	14.9	14.5	26.1	9.8	31.9	100.0	28,155	רמלה
5.8	5.2	11.1	21.2	10.3	14.6	5.7	26.2	100.0	30,696	רעננה
1.6	1.9	5.3	18.1	12.5	20.8	7.5	32.2	100.0	535,872	49,999-20,000
0.1	0.3	2.0	14.0	12.5	22.3	8.4	40.3	100.0	9,471	אופקים
0.9	1.4	4.1	15.6	13.7	24.3	9.0	31.0	100.0	15,145	אור יהודה
0.7	1.0	3.3	15.2	15.1	27.8	9.6	27.4	100.0	27,238	אילת

לוח 8 (המשך)

קבוצת הכנסה (אחוזים)									סך הכול (מספרים)	צורת היישוב
יותר מ-4 פעמים השכר הממוצע	עד 4 פעמים השכר הממוצע	עד 3 פעמים השכר הממוצע	עד פעמיים השכר הממוצע	עד השכר הממוצע	עד 75% מהשכר הממוצע	עד מחצית השכר הממוצע	עד שכר מינימום	סך הכול		
0.2	0.4	2.6	13.1	10.2	22.7	9.8	41.0	100.0	9,444	אלעד
0.1	0.2	0.9	7.3	8.1	21.8	11.5	50.1	100.0	7,595	ביתר עילית
4.1	5.1	11.8	25.2	11.1	15.1	5.1	22.4	100.0	9,363	גבעת שמואל
2.0	2.8	10.1	25.6	12.7	16.5	5.8	24.4	100.0	8,922	גדרה
1.6	2.1	6.0	18.3	11.4	20.0	7.2	33.4	100.0	14,918	דימונה
5.7	5.6	11.7	22.1	11.2	15.1	5.0	23.6	100.0	21,999	הוד השרון
0.3	0.5	2.1	12.6	11.4	22.9	9.2	41.1	100.0	17,133	טבריה
2.0	2.0	5.4	19.0	12.2	20.7	7.0	31.6	100.0	15,810	יבנה
3.2	3.5	8.9	22.7	12.4	19.0	6.5	23.9	100.0	12,983	יהוד
0.7	1.5	4.9	19.6	13.9	21.3	6.7	31.3	100.0	21,777	כרמיאל
5.4	4.2	9.9	21.8	11.0	15.3	5.5	26.8	100.0	10,444	מבשרת ציון
0.3	0.6	2.6	14.6	13.4	23.2	7.7	37.6	100.0	11,011	מגדל העמק
0.1	0.2	1.0	6.1	7.3	20.1	9.8	55.3	100.0	9,493	מודיעין עילית
0.6	1.1	5.4	25.0	14.5	19.6	6.4	27.4	100.0	16,092	מעלה אדומים
0.4	0.7	2.9	19.5	15.1	22.6	7.7	31.1	100.0	9,804	מעלות-תרשיחא
3.2	4.9	11.5	25.4	12.0	15.5	5.4	22.1	100.0	17,842	נס ציונה
0.4	0.6	2.2	15.1	14.6	24.8	8.4	33.8	100.0	19,860	נצרת עילית
1.4	2.6	7.0	20.7	12.6	19.9	6.9	28.8	100.0	10,980	נשר
0.2	0.3	1.7	14.3	11.6	21.1	8.9	42.0	100.0	10,126	נתיבות
0.3	0.5	2.2	16.0	13.4	22.3	8.5	36.9	100.0	19,804	עכו
0.4	0.6	3.3	16.2	12.8	23.0	7.8	35.9	100.0	19,041	עפולה
1.7	1.5	3.6	14.7	13.2	22.5	7.5	35.4	100.0	10,880	ערד
1.6	2.6	6.7	20.6	12.8	20.3	6.7	28.6	100.0	14,497	פרדס חנה-כרכור
0.4	0.6	2.5	13.1	10.2	18.2	8.2	46.8	100.0	9,694	צפת
4.8	5.8	11.9	24.5	11.1	15.3	5.2	21.4	100.0	14,427	קריית אונו
1.4	2.1	6.2	19.7	12.6	20.8	7.1	30.1	100.0	17,722	קריית ביאליק
0.1	0.4	2.1	13.9	12.4	23.8	9.2	38.1	100.0	21,383	קריית גת
0.6	1.0	3.5	15.8	12.8	23.1	8.3	35.0	100.0	17,322	קריית ים
1.5	2.3	6.6	20.9	13.0	19.7	6.7	29.4	100.0	18,554	קריית מוצקין
0.1	0.2	1.5	11.6	12.2	23.1	9.7	41.6	100.0	9,021	קריית מלאכי
0.3	0.5	3.0	16.8	13.8	23.2	8.0	34.3	100.0	10,894	קריית שמונה
2.1	2.5	7.1	21.5	13.4	18.6	6.4	28.5	100.0	17,871	ראש העין
7.6	6.0	11.1	22.7	10.2	14.1	5.2	23.1	100.0	17,824	רמת השרון
0.2	0.4	2.1	16.3	14.0	24.6	8.0	34.3	100.0	9,488	שדרות
3.0	3.4	8.0	21.2	12.3	18.6	6.5	26.9	100.0	132,920	19,999-10,000
6.6	5.7	11.5	21.8	10.8	15.5	5.3	22.8	100.0	5,197	אבן יהודה
0.2	0.6	2.3	14.1	15.4	26.5	9.3	31.6	100.0	8,003	אור עקיבא

לוח 8 (המשך)

קבוצת הכנסה (אחוזים)									סך הכול (מספרים)	צורת היישוב
יותר מ-4 פעמים השכר הממוצע	עד 4 פעמים השכר הממוצע	עד 3 פעמים השכר הממוצע	עד פעמיים השכר הממוצע	עד השכר הממוצע	עד 75% מהשכר הממוצע	עד מחצית השכר הממוצע	עד שכר מינימום	סך הכול		
1.3	1.9	5.8	21.4	14.1	22.8	7.9	24.9	100.0	5,181	אזור
0.4	0.8	3.9	20.6	16.1	24.1	7.3	26.9	100.0	9,096	אריאל
1.2	1.7	7.7	26.2	15.3	20.2	6.1	21.6	100.0	6,243	באר יעקב
0.1	0.2	2.2	16.7	13.6	22.6	7.8	36.9	100.0	8,026	בית שאן
6.0	6.5	11.5	21.1	10.4	15.8	5.3	23.4	100.0	5,293	בנימינה-גבעת עדה
1.3	1.4	6.4	21.2	12.6	18.9	7.1	31.0	100.0	5,442	גבעת זאב
1.6	2.9	9.9	26.4	12.9	16.8	5.7	23.7	100.0	8,543	גן יבנה
4.8	5.7	11.6	22.9	10.9	14.8	5.6	23.8	100.0	6,210	גני תקווה
8.4	6.1	10.2	19.2	8.5	14.7	5.3	27.5	100.0	7,855	זכרון יעקב
0.4	0.7	2.8	14.4	13.0	23.1	8.7	36.9	100.0	8,333	טירת כרמל
1.5	3.1	8.3	23.9	13.5	18.9	6.0	24.7	100.0	9,194	יקנעם עילית
1.5	3.2	8.6	23.5	13.0	18.4	6.8	25.0	100.0	8,273	כפר יונה
4.6	5.5	10.7	22.9	11.1	15.9	5.8	23.5	100.0	7,463	קדימה-צורן
5.2	5.1	9.7	21.6	10.0	15.1	5.4	27.8	100.0	6,619	קריית טבעון
0.4	0.7	4.0	19.0	12.3	21.5	8.1	34.0	100.0	4,735	קריית עקרון
6.8	7.7	16.4	25.8	9.2	11.2	3.7	19.3	100.0	8,587	שוהם
8.2	7.6	11.5	20.0	9.3	14.7	5.3	23.4	100.0	4,627	תל מונד
3.2	3.4	8.2	21.0	11.3	16.8	5.9	30.1	100.0	78,189	9,999-5,000
3.5	5.1	12.0	25.0	11.7	15.4	5.0	22.4	100.0	3,274	אורנית
1.9	3.8	11.2	28.2	13.3	16.3	5.1	20.2	100.0	3,551	אלפי מנשה
2.7	2.7	8.8	22.1	10.3	14.1	5.1	34.1	100.0	3,202	אפרתה
0.7	1.2	4.0	17.4	9.7	16.8	5.7	44.6	100.0	1,971	בית אל
1.9	2.6	8.3	21.2	13.5	18.6	6.8	27.1	100.0	2,855	בית דגן
0.2	0.4	2.8	18.0	16.0	24.4	7.7	30.5	100.0	3,510	בני עי"ש
2.8	5.0	11.9	29.7	10.8	14.5	5.1	20.1	100.0	2,232	בת חפר
0.1	0.6	2.1	14.3	12.0	22.2	8.1	40.6	100.0	3,816	חצור הגלילית
1.0	1.0	3.0	18.7	15.4	20.8	6.8	33.2	100.0	3,582	ירוחם
8.2	6.5	13.0	22.5	8.9	12.3	4.0	24.7	100.0	4,652	כוכב יאיר
0.2	0.2	1.9	9.1	9.6	19.2	8.1	51.8	100.0	1,610	כוכב יעקב
5.9	6.0	12.4	27.0	8.7	11.0	4.5	24.6	100.0	2,589	כפר ורדים
0.3	0.7	3.0	15.7	11.3	22.4	9.2	37.3	100.0	1,711	כפר חב"ד
10.2	7.3	14.1	23.9	7.7	9.8	3.4	23.5	100.0	2,859	להבים
3.5	5.2	12.1	24.0	10.2	14.3	5.0	25.6	100.0	4,901	מזכרת בתיה
7.5	6.8	13.5	25.2	8.7	11.5	3.8	22.9	100.0	3,387	מיתר
10.5	8.0	13.3	22.5	7.9	10.7	3.9	23.3	100.0	3,372	עומר
3.0	3.3	9.1	20.7	11.3	18.1	5.9	28.5	100.0	2,512	עתלית
4.1	4.6	9.7	21.4	10.5	16.1	5.5	28.1	100.0	2,987	פרדסייה

לוח 8 (המשך)

קבוצת הכנסה (אחוזים)									סך הכול (מספרים)	צורת היישוב
יותר מ-4 פעמים השכר הממוצע	עד 4 פעמים השכר הממוצע	עד 3 פעמים השכר הממוצע	עד פעמיים השכר הממוצע	עד השכר הממוצע	עד 75% מהשכר הממוצע	עד מחצית השכר הממוצע	עד שכר מינימום	סך הכול		
2.9	3.6	12.9	30.8	11.8	12.9	3.7	21.4	100.0	2,219	צור הדסה
0.2	0.4	2.5	12.9	13.1	23.6	8.6	38.7	100.0	3,289	קצרין
0.2	0.4	1.6	11.3	10.4	22.2	9.5	44.3	100.0	2,563	קריית ארבע
1.3	1.4	4.5	18.8	13.3	19.3	6.6	34.7	100.0	2,977	קרני שומרון
0.2	0.3	2.0	10.5	9.8	17.2	7.7	52.2	100.0	2,437	רכסים
3.1	5.1	11.3	25.3	11.3	14.5	4.8	24.6	100.0	3,296	רמת ישי
0.5	1.0	2.9	21.6	15.0	23.1	7.1	28.9	100.0	2,835	שלומי
3.6	3.8	8.9	21.9	10.7	15.9	5.7	29.5	100.0	45,152	4,999-2,000
2.0	3.6	7.5	19.8	11.9	14.1	5.2	35.9	100.0	1,181	אלון שבות
0.8	2.0	4.5	22.4	14.5	19.2	6.4	30.2	100.0	1,377	אליכין
3.5	4.6	11.3	22.8	10.4	13.5	4.4	29.5	100.0	1,560	אלקנה
1.3	2.4	10.0	26.7	14.7	19.4	5.0	20.6	100.0	1,878	בית אריה
0.3	0.7	3.5	20.3	13.7	20.9	8.4	32.2	100.0	1,672	גבע בנימין
2.4	3.5	11.1	29.3	8.2	13.9	5.5	26.1	100.0	976	גבעת אבני
2.8	5.4	12.7	24.3	8.4	23.3	4.5	18.6	100.0	1,052	גבעת ברנר
0.8	2.3	8.8	24.6	13.0	19.0	6.7	24.8	100.0	1,181	גן נר
7.8	6.5	15.7	26.5	8.6	13.4	3.9	17.6	100.0	1,533	הר אדר
4.8	3.5	8.7	18.0	8.0	15.1	4.8	37.1	100.0	1,095	חשמונאים
1.3	1.3	6.2	21.7	13.1	16.6	7.1	32.5	100.0	913	טלמון
0.5	1.2	3.0	14.7	7.5	18.5	7.7	46.9	100.0	1,079	יבנאל
2.3	2.9	8.1	19.9	10.9	17.0	6.8	32.0	100.0	1,023	יד בנימין
1.7	3.2	7.8	26.2	12.2	18.1	5.4	25.2	100.0	1,185	כפר אדומים
9.1	10.4	19.1	25.0	10.0	8.4	4.0	13.9	100.0	847	כפר האורנים
7.3	6.0	10.0	23.8	11.2	12.5	5.6	23.7	100.0	752	כפר ויתקין
2.6	3.7	11.3	27.3	9.9	13.2	6.2	25.9	100.0	1,475	כפר תבור
4.6	8.6	17.3	25.3	8.2	12.4	3.0	20.7	100.0	1,016	לפיד
1.0	0.2	4.9	21.3	11.9	17.6	6.6	36.5	100.0	512	מעגלים
0.5	1.0	2.8	15.1	10.4	19.4	7.5	43.4	100.0	1,890	מצפה רמון
1.9	2.0	9.0	27.4	8.6	13.3	4.1	33.7	100.0	799	מרכז שפירא
5.9	7.2	14.5	27.4	11.2	13.2	3.2	17.4	100.0	1,414	מתן
4.6	6.2	11.6	19.1	9.8	10.5	4.7	33.5	100.0	850	נוף איילון
9.1	9.2	14.8	23.3	8.9	10.7	3.7	20.4	100.0	1,247	נופית
17.0	7.5	11.6	19.2	8.9	11.7	4.6	19.6	100.0	1,446	סביון
0.4	0.8	2.7	12.7	9.7	16.6	6.9	50.1	100.0	1,060	עלי
0.1	0.2	1.5	7.3	9.2	16.8	8.9	55.9	100.0	817	עמנואל
1.0	1.5	5.1	20.7	13.7	17.8	5.1	35.2	100.0	1,147	עפרה
6.8	7.8	15.2	27.5	9.5	13.1	3.9	16.2	100.0	1,048	צור משה

לוח 8 (המשך)

קבוצת הכנסה (אחוזים)									סך הכול (מספרים)	צורת היישוב
יותר מ-4 פעמים השכר הממוצע	עד 4 פעמים השכר הממוצע	עד 3 פעמים השכר הממוצע	עד פעמיים השכר הממוצע	עד השכר הממוצע	עד 75% מהשכר הממוצע	עד מחצית השכר הממוצע	עד שכר מינימום	סך הכול		
0.8	2.0	4.6	21.4	12.5	17.3	6.3	35.0	100.0	1,484	קדומים
12.5	6.2	11.0	21.6	8.2	12.6	5.3	22.7	100.0	1,799	קיסריה
1.0	2.4	6.9	20.2	12.8	20.7	6.5	29.6	100.0	1,457	קציר-חריש
1.0	0.8	2.5	11.4	8.0	17.4	8.3	50.5	100.0	875	קריית יערים
2.5	1.8	7.8	19.7	9.7	17.2	6.6	34.7	100.0	1,156	ראש פינה
0.6	0.7	2.4	16.0	9.0	18.7	8.1	44.4	100.0	948	שילה
8.9	9.9	17.4	27.8	7.8	8.2	2.2	17.8	100.0	939	שמשיית
1.8	2.1	9.7	26.0	13.4	18.8	6.1	22.1	100.0	2,104	שערי תקווה
	0.3	2.5	16.4	9.6	12.6	9.9	48.8	100.0	365	תפרח
										יישובים עירוניים לא יהודיים סך הכול
0.2	0.3	1.5	11.3	10.9	23.3	13.2	39.4	100.0	316,985	
0.3	0.3	1.4	10.1	10.5	23.9	14.1	39.3	100.0	34,103	99,999-50,000
0.4	0.4	1.7	11.4	10.7	23.8	13.6	37.9	100.0	23,583	נצרת
0.0	0.1	0.7	7.1	10.1	24.2	15.3	42.6	100.0	10,520	רהט
0.2	0.3	1.5	11.7	11.1	23.4	13.7	38.1	100.0	88,553	49,999-20,000
0.1	0.3	1.3	9.0	9.3	23.2	18.4	38.3	100.0	12,052	אום אל-פחם
0.2	0.4	1.7	14.1	13.6	23.8	11.7	34.4	100.0	11,471	באקה-ג'ת
0.1	0.2	1.3	12.5	12.2	23.8	13.6	36.4	100.0	11,309	טייבה
0.2	0.3	1.6	12.5	12.0	22.6	13.3	37.5	100.0	7,553	טירה
0.1	0.1	0.9	8.7	10.2	24.4	13.5	41.9	100.0	8,859	טמרה
0.2	0.4	2.2	11.6	8.9	22.2	10.6	44.0	100.0	5,377	מגאר
0.2	0.2	1.6	11.8	8.9	22.4	14.9	40.1	100.0	8,638	סח'נין
0.1	0.3	1.4	12.2	10.3	23.2	13.8	38.6	100.0	6,039	עראבה
0.0	0.4	1.6	13.2	12.3	22.9	13.8	35.8	100.0	5,621	ערערה
0.2	0.4	1.9	12.4	12.2	23.8	11.8	37.2	100.0	11,634	שפרעם
0.2	0.3	1.4	10.7	10.9	23.6	13.1	39.8	100.0	113,118	19,999-10,000
0.3	0.5	2.4	10.9	9.9	23.1	12.8	40.1	100.0	3,657	אבו סנאן
0.3	0.7	2.0	11.0	11.2	24.8	12.8	37.1	100.0	3,529	אכסאל
0.2	0.3	1.2	10.3	11.6	25.8	12.6	37.9	100.0	3,666	אעבלין
0.3	0.4	2.5	14.1	6.6	14.6	7.6	53.9	100.0	3,502	בית ג'ן
0.1	0.3	1.0	9.1	10.8	24.4	12.5	41.7	100.0	5,736	ג'דידה-מכר
0.0	0.1	0.2	3.5	8.8	26.5	14.3	46.5	100.0	4,502	ג'סר א-זרקא
0.3	0.5	2.9	15.3	12.0	20.4	9.6	39.1	100.0	5,691	דאלית אל-כרמל
0.1	0.6	1.1	11.9	10.9	28.3	14.1	33.1	100.0	3,380	דייר אל-אסד
0.3	0.2	1.3	11.8	13.2	26.8	12.9	33.6	100.0	2,207	חורה
0.1	0.3	1.2	10.4	9.4	20.4	15.0	43.3	100.0	3,565	טורעאן
0.1	0.2	1.2	10.9	10.9	25.4	14.2	37.2	100.0	5,317	יפיע

לוח 8 (המשך)

קבוצת הכנסה (אחוזים)									סך הכול (מספרים)	צורת היישוב
יותר מ-4 פעמים השכר הממוצע	עד 4 פעמים השכר הממוצע	עד 3 פעמים השכר הממוצע	עד פעמיים השכר הממוצע	עד השכר הממוצע	עד 75% מהשכר הממוצע	עד מחצית השכר הממוצע	עד שכר מינימום	סך הכול		
0.3	0.4	1.8	15.6	11.1	20.1	10.6	40.0	100.0	3,549	ירכא
0.2	0.2	1.3	12.7	10.4	22.0	15.9	37.3	100.0	3,139	כאבול
0.1	0.3	1.0	9.3	12.4	29.9	12.2	34.7	100.0	2,668	כסיפה
0.1	0.2	1.0	8.4	7.8	20.1	13.9	48.4	100.0	5,510	כפר כנא
0.1	0.0	1.0	6.9	8.0	17.7	18.7	47.6	100.0	4,577	כפר מנדא
0.1	0.2	0.8	10.5	12.2	24.2	13.8	38.2	100.0	5,679	כפר קאסם
0.3	0.4	2.0	14.0	12.8	23.3	11.6	35.7	100.0	5,912	כפר קרע
0.1	0.2	1.1	9.4	11.5	27.0	12.8	38.0	100.0	4,278	מג'ד אל-כרום
	0.1	1.3	10.6	10.4	25.3	18.1	34.3	100.0	3,549	מעלה עירון
0.1	0.3	0.9	8.0	11.1	24.1	12.0	43.4	100.0	3,283	נחף
0.0	0.1	0.8	7.2	9.5	24.9	16.5	41.0	100.0	3,403	עין מאהל
1.0	1.2	3.5	14.8	11.0	20.0	10.0	38.6	100.0	4,040	עספיא
0.1	0.2	1.7	14.5	15.4	26.1	12.3	29.7	100.0	2,138	ערעה-בנגב
0.2	0.2	0.6	8.4	13.4	25.6	11.9	39.9	100.0	3,983	פורידיס
0.1	0.3	1.3	12.3	13.2	24.2	11.7	36.8	100.0	5,561	קלנסווה
0.1	0.2	1.3	9.6	9.7	27.7	14.1	37.2	100.0	4,539	ריינה
0.3	0.3	1.1	8.8	11.7	25.3	11.5	40.9	100.0	2,558	תל שבע
0.1	0.3	1.4	11.7	10.6	22.3	12.6	40.9	100.0	60,044	9,999-5,000
0.3	0.1	1.0	12.3	14.3	24.9	10.9	36.1	100.0	2,037	אבו גוש
0.1	0.2	1.3	9.4	9.1	26.5	14.5	38.8	100.0	2,493	בועיינה-נוג'ידאת
0.1	0.2	1.4	8.8	8.0	17.6	13.8	50.1	100.0	1,742	בוקעאתא
0.1	0.1	0.8	9.7	13.7	24.4	15.6	35.6	100.0	2,442	ביר אל-מכסור
0.1	0.2	1.2	10.3	10.6	24.8	15.2	37.6	100.0	2,573	בסמ"ה
0.2	0.3	0.6	11.2	12.5	24.0	11.0	40.2	100.0	2,254	בסמת טבעון
0.1	0.1	0.8	7.6	8.1	21.4	14.0	47.9	100.0	2,148	בענה
0.2	0.4	3.5	15.1	8.9	16.0	7.7	48.1	100.0	2,012	ג'ולס
0.1	0.2	0.8	8.8	9.6	22.0	17.2	41.3	100.0	2,459	ג'לג'וליה
0.2	0.5	1.6	12.2	11.6	23.4	12.3	38.2	100.0	2,828	דבורייה
0.1	0.2	1.4	12.0	9.9	24.3	15.2	36.8	100.0	3,013	דייר חנא
0.1	0.4	1.8	12.3	13.5	24.0	14.2	33.8	100.0	1,994	זמר
0.0	0.4	0.6	10.0	11.2	26.6	11.3	39.8	100.0	2,031	זרזיר
0.3	0.3	2.9	19.3	9.7	18.0	7.3	42.0	100.0	1,759	חורפיש
0.0	0.2	0.2	8.8	11.4	27.0	9.8	42.5	100.0	2,190	טובא-זנגרייה
0.2	0.1	3.2	17.7	13.1	18.4	7.7	39.6	100.0	1,820	יאנוח-ג'ת
0.3	0.4	2.2	19.8	14.4	16.2	6.7	40.1	100.0	2,255	כסרא-סמיע
0.2	0.5	1.7	13.7	9.1	19.8	12.1	42.9	100.0	3,284	כפר יאסיף
0.1	0.2	1.2	10.8	10.9	24.5	13.7	38.6	100.0	2,174	לקיה

לוח 8 (המשך)

קבוצת הכנסה (אחוזים)									סך הכול (מספרים)	צורת היישוב
יותר מ-4 פעמים השכר הממוצע	עד 4 פעמים השכר הממוצע	עד 3 פעמים השכר הממוצע	עד פעמיים השכר הממוצע	עד השכר הממוצע	עד 75% מהשכר הממוצע	עד מחצית השכר הממוצע	עד שכר מינימום	סך הכול		
0.0	0.1	1.2	8.4	6.3	16.4	15.4	52.1	100.0	2,919	מג'דל שמש
0.1	0.3	1.1	9.1	8.5	24.8	16.0	40.1	100.0	2,086	משהד
0.3	0.2	0.6	6.3	9.0	28.8	17.5	37.3	100.0	1,852	עילוט
0.3	0.6	2.1	19.8	11.3	18.0	6.2	41.8	100.0	1,954	פקיעין (בוקיעה)
0.3	0.5	2.2	16.3	8.6	18.7	10.7	42.8	100.0	2,595	ראמה
0.1	0.2	0.9	12.6	13.3	24.9	11.5	36.6	100.0	1,758	שבלי - אום אל-גנם
0.2	0.1	0.7	5.9	10.9	26.4	16.1	39.8	100.0	1,473	שגב-שלום
0.1	0.2	1.2	8.0	10.4	23.6	14.3	42.3	100.0	1,899	שעב
0.2	0.3	1.9	13.8	11.4	23.0	11.2	38.2	100.0	21,167	4,999-2,000
		0.5	6.8	12.2	27.9	14.9	37.8	100.0	739	אבטין
		0.3	6.1	10.8	19.2	16.9	46.6	100.0	343	אום בטין
0.3	0.7	2.9	20.5	10.1	22.9	10.9	31.8	100.0	1,187	ג'ש (גוש חלב)
0.5	0.2	1.5	17.8	11.8	21.7	9.1	37.5	100.0	1,126	כאוכב אבו אל-היג'א
0.2		0.7	10.6	12.1	26.6	13.6	36.3	100.0	1,568	כעביה-טבאש-חג'אג'רה
0.2	0.2	1.8	14.3	10.5	20.6	13.5	38.8	100.0	879	כפר ברא
0.4	0.9	4.3	18.6	10.8	21.8	7.7	35.5	100.0	1,152	כפר כמא
0.1		1.7	11.9	16.3	22.9	10.0	37.2	100.0	713	כפר מצר
0.1	0.5	1.8	12.9	9.6	26.6	11.9	36.5	100.0	955	מוקייבלה
0.3	0.2	1.9	11.0	9.8	22.4	11.3	43.1	100.0	1,304	מזרעה
	0.2	0.6	8.1	6.2	18.6	13.8	52.4	100.0	1,089	מסעדה
0.7	0.8	4.7	23.6	11.7	19.9	8.0	30.6	100.0	1,187	מעיליא
0.2	0.2	1.6	11.9	10.7	21.9	9.3	44.2	100.0	1,220	סאג'ור
0.1	0.1	1.2	11.3	14.5	23.3	9.0	40.4	100.0	814	סולם
	0.4	1.4	9.2	9.7	22.1	12.7	44.7	100.0	797	סלמה
0.1	0.3	1.6	15.1	12.5	28.6	10.8	31.0	100.0	688	ע'ג'ר
0.1		0.7	8.7	9.4	26.4	15.3	39.4	100.0	705	עוזייר
0.5	0.9	2.4	15.3	12.0	21.0	12.4	35.5	100.0	1,744	עיילבון
	0.4	1.2	16.8	13.7	24.9	8.4	34.5	100.0	722	עין נקובא
0.2	0.2	2.2	17.6	13.9	22.6	8.3	35.0	100.0	1,180	פסוטה
		1.2	11.1	13.2	23.6	12.2	38.6	100.0	826	שיח' דנון
2.3	2.8	7.4	21.6	11.6	19.3	8.2	26.9	100.0	243,911	יישובים כפריים - סה"כ
2.8	3.0	7.9	22.4	12.6	18.3	6.7	26.4	100.0	105,035	מושבים
3.6	3.3	7.6	21.3	11.1	17.1	6.2	29.9	100.0	10,302	מושבים שיתופיים
1.0	1.9	6.2	20.0	10.2	23.4	12.5	24.7	100.0	71,196	קיבוצים
0.6	1.7	3.8	24.4	16.1	15.2	4.5	33.7	100.0	1,257	יישובים מוסדיים יהודיים
2.4	3.5	7.9	21.7	11.4	16.1	5.7	31.3	100.0	35,565	יישובים כפריים קהילתיים

לוח 8 (המשך)

קבוצת הכנסה (אחוזים)									סך הכול (מספרים)	צורת היישוב
יותר מ-4 פעמים השכר הממוצע	עד 4 פעמים השכר הממוצע	עד 3 פעמים השכר הממוצע	עד פעמיים השכר הממוצע	עד השכר הממוצע	עד 75% מהשכר הממוצע	עד מחצית השכר הממוצע	עד שכר מינימום	סך הכול		
3.4	3.2	8.2	22.6	11.3	17.3	6.1	28.0	100.0	20,529	יישובים יהודיים קטנים יישובים לא יהודיים
0.1	0.2	1.2	12.7	13.5	25.2	11.9	35.2	100.0	9,420	קטנים אוכלוסייה מחוץ ליישובים
0.1	0.1	0.7	7.3	11.0	29.2	15.6	36.0	100.0	9,487	
0.0		0.4	6.5	10.9	29.9	16.2	36.1	100.0	8,750	מזה: שבטי בדווים
		3.7	8.4	13.1	27.1	6.5	41.1	100.0	107	כתובת לא ידועה

לוח 9: קבוצת השכר של העובדים השכירים (ממוצע לחודש בשנה) לפי צורת יישוב, 2010

קבוצת הכנסה (אחוזים)									סך הכול (מספרים)	היישובים לפי צורת היישוב
יותר מ-4 פעמים השכר הממוצע	עד 4 פעמים השכר הממוצע	עד 3 פעמים השכר הממוצע	עד פעמיים השכר הממוצע	עד השכר הממוצע	עד 75% מהשכר הממוצע	עד מחצית השכר הממוצע	עד שכר מינימום	סך הכול		
1.6	2.0	5.5	17.4	11.0	17.1	6.2	39.1	100.0	3,059,975	סך הכול
1.6	2.0	5.4	17.2	11.1	17.1	6.2	39.5	100.0	2,797,050	יישובים עירוניים - סך הכול
1.8	2.2	5.9	18.0	11.2	17.0	5.9	37.9	100.0	2,480,065	יישובים עירוניים יהודיים - סך הכול
1.0	1.2	3.8	14.3	10.0	17.2	7.0	45.4	100.0	221,058	יותר מ-500,000
2.1	2.6	6.8	19.1	11.4	16.9	5.7	35.4	100.0	614,741	200,000-499,999
1.0	1.6	5.0	17.3	11.6	18.0	6.3	39.3	100.0	516,950	100,000-199,999
2.3	2.7	7.1	19.4	11.3	16.4	5.5	35.2	100.0	335,183	50,000-99,999
1.5	1.9	5.1	17.1	11.4	17.6	5.9	39.5	100.0	535,872	20,000-49,999
2.8	3.3	7.7	20.1	11.3	15.9	5.2	33.7	100.0	132,920	10,000-19,999
3.0	3.3	7.9	20.0	10.3	14.4	4.5	36.7	100.0	78,189	5,000-9,999
3.4	3.6	8.6	20.6	9.5	13.6	4.4	36.3	100.0	45,152	2,000-4,999
0.2	0.3	1.4	10.6	9.7	17.9	8.4	51.5	100.0	316,985	יישובים עירוניים לא יהודיים - סך הכול
0.3	0.3	1.3	9.4	9.3	17.8	9.1	52.4	100.0	34,103	50,000-99,999
0.1	0.3	1.5	11.0	9.9	18.0	8.6	50.6	100.0	88,553	20,000-49,999
0.2	0.3	1.4	10.0	9.7	18.1	8.4	51.9	100.0	113,118	10,000-19,999
0.1	0.3	1.4	11.1	9.4	17.2	7.8	52.7	100.0	60,044	5,000-9,999
0.2	0.3	1.8	13.1	10.4	18.3	7.4	48.4	100.0	21,167	2,000-4,999
2.1	2.6	7.0	20.3	10.4	16.8	6.9	33.7	100.0	243,911	יישובים כפריים יהודיים - סך הכול
2.6	2.8	7.5	20.9	11.2	15.4	5.3	34.3	100.0	105,035	מושבים
3.4	3.2	7.3	20.1	9.9	15.1	5.1	35.8	100.0	10,302	מושבים שיתופיים
1.0	1.8	6.0	19.1	9.4	21.4	11.6	29.6	100.0	71,196	קיבוצים
0.6	1.6	3.7	23.2	14.7	13.3	4.2	38.7	100.0	1,257	יישובים מוסדיים יהודיים
2.3	3.4	7.5	20.4	10.1	13.7	4.3	38.3	100.0	35,565	יישובים כפריים קהילתיים
3.1	3.1	7.8	21.2	10.0	14.8	4.6	35.4	100.0	20,529	יישובים יהודיים קטנים
0.1	0.2	1.2	12.1	12.3	20.1	8.0	46.0	100.0	9,420	יישובים כפריים לא יהודיים
0.1	0.1	0.6	6.5	9.0	19.8	9.4	54.5	100.0	9,487	אוכלוסיה מחוץ ליישובים
0.0		0.4	5.8	9.0	20.0	9.7	55.2	100.0	8,750	מזה: שבטי בדווים
		2.8	8.4	9.3	18.7	3.7	57.0	100.0	107	כתובת לא ידועה

לוח 9 (המשך)

קבוצת הכנסה (אחזים)									סך הכול (מספרים)	היישובים לפי צורת היישוב
יותר מ-4 פעמים השכר הממוצע	עד 4 פעמים השכר הממוצע	עד 3 פעמים השכר הממוצע	עד פעמיים השכר הממוצע	עד השכר הממוצע	עד 75% מהשכר הממוצע	עד מחצית השכר הממוצע	עד שכר מינימום	סך הכול		
1.6	2.0	5.5	17.4	11.0	17.1	6.2	39.1	100.0	3,059,975	סך הכול
1.6	2.0	5.4	17.2	11.1	17.1	6.2	39.5	100.0	2,797,050	יישובים עירוניים - סה"כ
1.8	2.2	5.9	18.0	11.2	17.0	5.9	37.9	100.0	2,480,065	יישובים עירוניים יהודיים סך הכול
1.0	1.2	3.8	14.3	10.0	17.2	7.0	45.4	100.0	221,058	500,000 מעל
1.0	1.2	3.8	14.3	10.0	17.2	7.0	45.4	100.0	221,058	ירושלים
2.1	2.6	6.8	19.1	11.4	16.9	5.7	35.4	100.0	614,741	499,999-200,000
0.7	1.4	4.5	16.8	11.5	18.3	6.4	40.3	100.0	87,981	אשדוד
2.5	3.1	6.8	17.4	10.1	15.7	5.5	38.9	100.0	115,279	חיפה
1.3	2.1	7.0	20.5	12.8	18.2	5.7	32.3	100.0	97,485	פתח תקווה
1.6	2.4	7.4	21.2	12.4	17.3	5.6	32.1	100.0	112,792	ראשון לציון
3.1	3.0	7.4	19.3	11.0	16.1	5.5	34.7	100.0	201,204	תל אביב - יפו
1.0	1.6	5.0	17.3	11.6	18.0	6.3	39.3	100.0	516,950	199,999-100,000
0.5	1.0	3.6	16.3	10.6	17.6	6.5	43.7	100.0	50,630	אשקלון
1.1	1.6	4.6	16.2	10.8	16.8	6.1	42.6	100.0	82,853	באר שבע
0.4	0.6	1.9	10.5	9.1	18.0	7.5	52.0	100.0	41,802	בני ברק
0.2	0.6	2.7	14.6	13.1	21.7	7.3	39.8	100.0	62,162	בת ים
0.8	1.6	5.5	19.3	12.9	19.1	6.4	34.3	100.0	82,314	חולון
0.9	1.4	4.7	16.8	11.7	18.5	6.4	39.5	100.0	82,897	נתניה
1.8	2.6	7.7	20.7	10.9	15.3	5.2	35.7	100.0	50,918	רחובות
2.4	2.8	8.1	21.8	11.9	16.3	5.2	31.6	100.0	63,374	רמת גן
2.3	2.7	7.1	19.4	11.3	16.4	5.5	35.2	100.0	335,183	99,999-50,000
0.7	0.9	3.2	13.8	10.4	17.8	6.6	46.6	100.0	22,127	בית שמש
3.4	4.1	10.5	23.9	11.6	14.0	4.4	27.9	100.0	24,209	גבעתיים
4.2	3.9	8.5	20.0	10.4	14.9	5.2	33.0	100.0	40,131	הרצלייה
0.8	1.4	4.6	17.4	12.2	18.4	6.1	39.1	100.0	39,129	חדרה
3.1	4.0	9.2	20.9	10.7	14.9	5.1	32.2	100.0	41,187	כפר סבא
0.1	0.5	2.9	15.2	13.3	21.2	6.9	39.9	100.0	29,083	לוד
4.3	5.2	13.3	26.1	10.5	11.8	3.8	25.1	100.0	32,961	מודיעין-מכבים-רעות
1.0	1.6	6.1	23.5	11.7	15.8	5.0	35.4	100.0	24,190	נהרייה
1.0	1.7	4.9	17.0	11.3	17.9	6.1	40.1	100.0	23,315	קריית אתא
0.1	0.3	2.2	14.1	13.1	22.0	7.3	40.7	100.0	28,155	רמלה
5.4	4.9	10.4	20.0	9.3	12.8	4.5	32.7	100.0	30,696	רעננה
1.5	1.9	5.1	17.1	11.4	17.6	5.9	39.5	100.0	535,872	49,999-20,000
0.1	0.3	1.9	13.3	11.1	18.8	6.5	48.0	100.0	9,471	אופקים
0.9	1.4	4.0	14.8	12.5	19.9	7.4	39.2	100.0	15,145	אור יהודה
0.6	0.9	3.2	14.1	13.2	22.3	7.4	38.3	100.0	27,238	אילת

לוח 9 (המשך)

קבוצת הכנסה (אחזים)									סך הכול (מספרים)	היישובים לפי צורת היישוב
יותר מ-4 פעמים השכר הממוצע	עד 4 פעמים השכר הממוצע	עד 3 פעמים השכר הממוצע	עד פעמיים השכר הממוצע	עד השכר הממוצע	עד 75% מהשכר הממוצע	עד מחצית השכר הממוצע	עד שכר מינימום	סך הכול		
0.2	0.4	2.4	12.3	8.8	18.5	7.8	49.6	100.0	9,444	אלעד
0.1	0.2	0.8	6.6	6.6	17.3	8.8	59.6	100.0	7,595	ביתר עילית
3.9	4.9	11.1	23.4	10.5	13.1	4.5	28.6	100.0	9,363	גבעת שמואל
1.8	2.8	9.4	24.0	12.0	14.5	4.6	30.8	100.0	8,922	גדרה
1.6	2.1	5.9	17.4	10.2	16.2	5.5	41.0	100.0	14,918	דימונה
5.3	5.2	11.1	20.9	10.4	13.1	4.1	29.8	100.0	21,999	הוד השרון
0.3	0.4	2.0	12.0	10.4	19.3	7.0	48.7	100.0	17,133	טבריה
1.9	2.0	5.2	17.9	11.1	17.5	5.7	38.6	100.0	15,810	יבנה
3.0	3.3	8.6	21.5	11.3	16.2	5.0	31.0	100.0	12,983	יהוד
0.7	1.4	4.7	18.7	12.6	18.8	5.6	37.4	100.0	21,777	כרמיאל
5.2	4.2	9.4	20.5	9.9	12.7	4.3	33.7	100.0	10,444	מבשרת ציון
0.3	0.6	2.5	13.9	12.5	19.9	5.9	44.4	100.0	11,011	מגדל העמק
0.1	0.2	0.9	5.5	5.9	16.6	7.5	63.2	100.0	9,493	מודיעין עילית
0.6	1.0	5.3	23.9	13.1	17.1	5.0	34.0	100.0	16,092	מעלה אדומים
0.4	0.6	2.9	18.6	13.9	18.9	6.0	38.7	100.0	9,804	מעלות-תרשיחא
3.0	4.6	11.0	24.0	11.2	13.3	4.5	28.3	100.0	17,842	נס ציונה
0.4	0.6	2.2	14.4	13.6	21.4	6.5	40.9	100.0	19,860	נצרת עילית
1.3	2.6	6.6	19.9	11.6	17.2	5.3	35.4	100.0	10,980	נשר
0.2	0.3	1.7	13.5	10.2	17.2	7.2	49.7	100.0	10,126	נתיבות
0.2	0.5	2.1	15.2	12.0	18.5	6.4	45.1	100.0	19,804	עכו
0.4	0.6	3.2	15.4	11.8	20.0	6.1	42.5	100.0	19,041	עפולה
1.6	1.5	3.4	13.9	12.1	19.0	6.3	42.2	100.0	10,880	ערד
1.5	2.5	6.4	19.2	11.5	17.1	5.6	36.1	100.0	14,497	פרדס חנה-כרכור
0.4	0.6	2.4	12.4	9.4	15.1	6.0	53.7	100.0	9,694	צפת
4.6	5.5	11.3	23.1	10.2	13.3	4.3	27.8	100.0	14,427	קריית אונו
1.3	2.0	6.1	18.7	11.5	18.2	5.9	36.5	100.0	17,722	קריית ביאליק
0.1	0.4	2.0	13.3	11.3	20.0	7.3	45.5	100.0	21,383	קריית גת
0.6	0.9	3.3	15.1	11.8	19.6	6.7	41.9	100.0	17,322	קריית ים
1.5	2.2	6.4	19.8	11.8	17.1	5.5	35.6	100.0	18,554	קריית מוצקין
0.1	0.2	1.4	11.0	10.8	19.1	7.6	49.8	100.0	9,021	קריית מלאכי
0.3	0.5	2.9	15.8	12.6	19.8	5.9	42.0	100.0	10,894	קריית שמונה
2.0	2.4	6.6	20.5	12.1	16.1	5.1	35.2	100.0	17,871	ראש העין
7.1	5.6	10.4	21.5	9.4	12.1	4.3	29.7	100.0	17,824	רמת השרון
0.2	0.4	2.0	15.3	12.7	20.3	6.3	43.0	100.0	9,488	שדרות
2.8	3.3	7.7	20.1	11.3	15.9	5.2	33.7	100.0	132,920	19,999-10,000
6.1	5.4	11.2	20.1	9.6	13.6	4.5	29.5	100.0	5,197	אבן יהודה

לוח 9 (המשך)

קבוצת הכנסה (אחזים)									סך הכול (מספרים)	היישובים לפי צורת היישוב
יותר מ-4 פעמים השכר הממוצע	עד 4 פעמים השכר הממוצע	עד 3 פעמים השכר הממוצע	עד פעמיים השכר הממוצע	עד השכר הממוצע	עד 75% מהשכר הממוצע	עד מחצית השכר הממוצע	עד שכר מינימום	סך הכול		
0.2	0.6	2.2	13.2	14.0	21.8	7.1	40.9	100.0	8,003	אור עקיבא
1.2	1.8	5.5	19.7	12.8	19.5	6.5	33.0	100.0	5,181	אזור
0.4	0.8	3.6	19.6	14.7	20.7	6.2	34.0	100.0	9,096	אריאל
1.1	1.6	7.3	24.4	14.3	17.5	5.2	28.7	100.0	6,243	באר יעקב
0.1	0.2	2.1	15.8	12.7	19.0	6.1	44.0	100.0	8,026	בית שאן
5.7	5.9	10.8	20.0	9.4	14.0	4.3	29.8	100.0	5,293	בנימינה-גבעת עדה
1.3	1.3	6.2	20.1	11.5	15.3	5.7	38.6	100.0	5,442	גבעת זאב
1.5	2.9	9.5	25.1	11.7	13.9	4.5	30.9	100.0	8,543	גן יבנה
4.5	5.4	11.1	21.6	10.2	12.6	4.5	30.0	100.0	6,210	גני תקווה
7.9	5.8	9.4	18.1	8.1	12.6	4.4	33.6	100.0	7,855	זכרון יעקב
0.4	0.7	2.8	13.8	11.8	19.6	7.0	43.9	100.0	8,333	טירת כרמל
1.5	3.0	7.9	22.7	12.5	16.8	5.1	30.4	100.0	9,194	יקנעם עילית
1.4	3.1	8.1	22.2	11.9	16.0	5.1	32.4	100.0	8,273	כפר יונה
4.3	5.2	10.0	21.9	10.2	13.6	4.8	30.0	100.0	7,463	קדימה-צורן
5.0	4.9	9.3	20.1	9.2	13.0	4.3	34.1	100.0	6,619	קריית טבעון
0.4	0.7	3.9	18.0	11.2	18.3	6.1	41.4	100.0	4,735	קריית עקרון
6.4	7.3	15.6	24.6	8.6	9.9	3.2	24.4	100.0	8,587	שוהם
7.7	7.0	11.0	19.4	8.6	12.6	3.9	29.8	100.0	4,627	תל מונד
3.0	3.3	7.9	20.0	10.3	14.4	4.5	36.7	100.0	78,189	9,999-5,000
3.4	4.7	11.5	24.1	10.5	13.0	4.0	28.8	100.0	3,274	אורנית
1.9	3.5	10.4	26.8	12.2	14.0	4.2	26.9	100.0	3,551	אלפי מנשה
2.6	2.7	8.3	20.8	9.2	12.1	4.5	39.9	100.0	3,202	אפרתה
0.7	1.1	3.7	16.7	8.4	14.8	4.3	50.3	100.0	1,971	בית אל
1.9	2.5	7.9	19.9	12.0	15.9	5.1	34.8	100.0	2,855	בית דגן
0.2	0.4	2.6	17.3	14.9	21.7	6.0	37.0	100.0	3,510	בני עיי"ש
2.7	4.7	11.5	27.8	9.9	12.7	4.2	26.4	100.0	2,232	בת חפר
0.1	0.6	2.0	13.8	11.0	18.8	5.9	47.7	100.0	3,816	חצור הגלילית
1.0	1.0	2.9	17.7	14.0	17.0	5.2	41.2	100.0	3,582	ירוחם
7.6	6.1	12.2	21.9	8.1	10.6	3.2	30.2	100.0	4,652	כוכב יאיר
0.1	0.2	1.7	8.0	8.3	15.4	6.5	59.8	100.0	1,610	כוכב יעקב
5.6	5.8	11.9	25.6	7.5	10.0	2.6	30.9	100.0	2,589	כפר ורדים
0.3	0.7	2.9	15.2	9.0	17.9	6.7	47.3	100.0	1,711	כפר חב"ד
9.4	7.1	14.2	22.9	7.0	8.5	2.7	28.2	100.0	2,859	להבים
3.3	5.0	11.5	22.8	9.3	12.5	3.7	31.8	100.0	4,901	מזכרת בתיה
7.1	6.7	13.1	23.7	7.6	10.1	3.0	28.7	100.0	3,387	מיתר
9.9	7.6	13.0	21.8	7.1	8.8	2.7	28.9	100.0	3,372	עומר

לוח 9 (המשך)

קבוצת הכנסה (אחוזים)									סך הכול (מספרים)	היישובים לפי צורת היישוב
יותר מ-4 פעמים השכר הממוצע	עד 4 פעמים השכר הממוצע	עד 3 פעמים השכר הממוצע	עד פעמיים השכר הממוצע	עד השכר הממוצע	עד 75% מהשכר הממוצע	עד מחצית השכר הממוצע	עד שכר מינימום	סך הכול		
2.8	3.1	8.8	19.8	10.6	14.5	5.7	34.7	100.0	2,512	עתלית
4.0	4.3	9.0	20.4	10.1	13.6	4.1	34.6	100.0	2,987	פרדסייה
2.7	3.3	12.4	29.1	10.8	12.2	3.0	26.5	100.0	2,219	צור הדסה
0.2	0.3	2.4	12.2	12.1	20.2	6.7	46.0	100.0	3,289	קצרין
0.2	0.4	1.6	10.3	9.6	19.1	6.7	52.0	100.0	2,563	קריית ארבע
1.2	1.4	4.4	17.5	12.1	15.7	5.4	42.4	100.0	2,977	קרני שומרון
0.2	0.2	2.0	10.1	8.9	15.1	5.5	57.9	100.0	2,437	רכסים
3.0	4.8	10.9	23.8	10.3	13.2	3.7	30.3	100.0	3,296	רמת ישי
0.5	1.0	2.9	20.0	13.8	19.7	5.2	37.0	100.0	2,835	שלומי
3.4	3.6	8.6	20.6	9.5	13.6	4.4	36.3	100.0	45,152	4,999-2,000
2.0	3.4	6.9	18.3	11.6	13.5	4.2	40.0	100.0	1,181	אלון שבות
0.7	1.7	4.4	21.4	13.4	17.0	4.6	36.7	100.0	1,377	אליכין
3.3	4.4	11.0	21.2	9.0	11.5	3.4	36.1	100.0	1,560	אלקנה
1.3	2.2	9.1	26.3	12.8	16.2	4.4	27.7	100.0	1,878	בית אריה
0.2	0.7	3.3	18.5	12.6	17.2	7.9	39.5	100.0	1,672	גבע בנימין
2.0	3.4	11.0	27.9	7.8	11.8	4.7	31.5	100.0	976	גבעת אבני
2.2	5.0	12.4	24.0	6.9	21.8	3.2	24.4	100.0	1,052	גבעת ברנר
0.8	2.1	8.5	23.0	11.3	16.0	5.8	32.4	100.0	1,181	גן נר
7.5	6.2	15.0	24.7	7.8	11.4	3.1	24.3	100.0	1,533	הר אדר
4.6	3.2	8.6	16.7	7.6	12.1	3.8	43.5	100.0	1,095	חשמונאים
1.3	1.3	6.1	20.6	10.8	14.2	4.2	41.4	100.0	913	טלמון
0.5	1.2	2.9	13.5	6.4	14.8	6.0	54.7	100.0	1,079	יבנאל
2.2	2.7	7.7	18.4	8.9	14.1	5.3	40.8	100.0	1,023	יד בנימין
1.5	3.2	7.3	24.1	11.7	14.4	4.2	33.5	100.0	1,185	כפר אדומים
8.3	9.9	18.5	23.3	9.2	8.5	1.9	20.4	100.0	847	כפר האורנים
6.9	5.3	8.8	21.7	9.7	11.7	5.1	30.9	100.0	752	כפר ויתקין
2.5	3.7	10.7	25.6	8.4	11.1	4.4	33.7	100.0	1,475	כפר תבור
4.0	8.5	16.5	24.8	7.6	10.2	2.6	25.8	100.0	1,016	לפיד
1.0	0.2	4.5	20.5	10.9	14.6	4.3	43.9	100.0	512	מעגלים
0.4	0.9	2.6	14.1	10.1	16.1	5.8	49.9	100.0	1,890	מצפה רמון
1.8	2.1	8.4	25.5	8.5	11.6	3.3	38.8	100.0	799	מרכז שפירא
5.6	7.1	14.1	25.9	10.4	11.3	3.3	22.3	100.0	1,414	מתן
4.6	6.0	11.3	18.1	7.6	10.7	3.6	38.0	100.0	850	נוף איילון
8.8	8.7	14.7	21.3	7.9	9.1	3.5	25.9	100.0	1,247	נופית
16.4	6.8	11.1	18.3	7.9	10.3	4.2	25.0	100.0	1,446	סביון
0.4	0.8	2.6	12.4	7.9	13.9	4.3	57.6	100.0	1,060	עלי

לוח 9 (המשך)

קבוצת הכנסה (אחוזים)									סך הכול (מספרים)	היישובים לפי צורת היישוב
יותר מ-4 פעמים השכר הממוצע	עד 4 פעמים השכר הממוצע	עד 3 פעמים השכר הממוצע	עד פעמיים השכר הממוצע	עד השכר הממוצע	עד 75% מהשכר הממוצע	עד מחצית השכר הממוצע	עד שכר מינימום	סך הכול		
0.1	0.2	1.5	7.1	8.0	13.5	5.8	63.9	100.0	817	עמנואל
0.9	1.5	4.9	19.3	11.1	15.7	4.0	42.7	100.0	1,147	עפרה
6.2	7.1	15.2	25.7	9.1	10.3	3.4	23.1	100.0	1,048	צור משה
0.7	1.8	4.6	19.8	10.6	14.6	5.7	42.1	100.0	1,484	קדומים
11.6	6.1	10.7	20.5	7.3	10.0	3.4	30.4	100.0	1,799	קיסריה
1.0	2.3	6.6	19.3	11.3	18.9	4.5	36.2	100.0	1,457	קציר-חריש
0.9	0.8	2.3	9.7	7.1	14.1	6.3	58.9	100.0	875	קריית יערים
2.5	1.7	7.5	18.7	8.1	15.0	5.2	41.3	100.0	1,156	ראש פינה
0.6	0.7	2.2	14.6	8.0	15.5	5.1	53.3	100.0	948	שילה
8.4	10.0	15.7	27.3	8.0	7.5	1.8	21.4	100.0	939	שמשת
1.6	2.2	9.1	24.1	11.7	16.1	4.4	30.8	100.0	2,104	שערי תקווה
	0.3	2.2	15.3	8.5	10.7	8.5	54.5	100.0	365	תפרח
0.2	0.3	1.4	10.6	9.7	17.9	8.4	51.5	100.0	316,985	יישובים עירוניים לא יהודיים סך הכול
0.3	0.3	1.3	9.4	9.3	17.8	9.1	52.4	100.0	34,103	99,999-50,000
0.4	0.4	1.6	10.7	9.6	18.2	9.6	49.4	100.0	23,583	נצרת
0.0	0.1	0.7	6.5	8.6	17.0	8.0	59.1	100.0	10,520	רהט
0.1	0.3	1.5	11.0	9.9	18.0	8.6	50.6	100.0	88,553	49,999-20,000
0.1	0.3	1.2	8.5	7.8	16.4	10.5	55.2	100.0	12,052	אום אל-פחם
0.2	0.4	1.6	13.3	12.3	19.0	7.7	45.5	100.0	11,471	באקה-ג'ת
0.1	0.2	1.3	11.6	10.8	18.8	9.2	48.0	100.0	11,309	טייבה
0.1	0.3	1.6	11.9	10.6	18.4	8.7	48.3	100.0	7,553	טירה
0.1	0.1	0.9	8.3	9.4	19.5	8.3	53.5	100.0	8,859	טמרה
0.2	0.4	2.2	11.1	7.9	16.7	6.2	55.3	100.0	5,377	מגאר
0.2	0.2	1.6	11.0	8.2	16.7	8.5	53.6	100.0	8,638	סח'נין
0.1	0.3	1.4	11.2	9.1	16.5	8.3	53.2	100.0	6,039	עראבה
0.0	0.4	1.5	12.4	11.0	17.7	8.8	48.2	100.0	5,621	ערערה
0.2	0.4	1.9	11.6	11.0	18.9	8.2	47.8	100.0	11,634	שפרעם
0.2	0.3	1.4	10.0	9.7	18.1	8.4	51.9	100.0	113,118	19,999-10,000
0.2	0.5	2.4	10.3	8.9	18.0	7.7	52.0	100.0	3,657	אבו סנאן
0.3	0.7	1.9	10.4	9.9	18.3	8.3	50.2	100.0	3,529	אכסאל
0.2	0.2	1.2	9.6	10.2	20.7	9.6	48.2	100.0	3,666	אעבלין
0.3	0.4	2.4	13.5	5.9	11.3	4.3	61.9	100.0	3,502	בית ג'ן
0.1	0.3	1.0	8.4	9.8	18.7	8.5	53.3	100.0	5,736	ג'דידה-מכר
0.0	0.1	0.2	3.4	8.0	21.7	9.9	56.8	100.0	4,502	ג'סר א-זרקא
0.2	0.6	2.8	14.3	11.1	16.0	6.8	48.2	100.0	5,691	דאלית אל-כרמל
0.1	0.5	1.2	11.2	9.7	22.0	8.9	46.6	100.0	3,380	דייר אל-אסד

לוח 9 (המשך)

קבוצת הכנסה (אחזים)									סך הכול (מספרים)	היישובים לפי צורת היישוב
יותר מ-4 פעמים השכר הממוצע	עד 4 פעמים השכר הממוצע	עד 3 פעמים השכר הממוצע	עד פעמיים השכר הממוצע	עד השכר הממוצע	עד 75% מהשכר הממוצע	עד מחצית השכר הממוצע	עד שכר מינימום	סך הכול		
0.3	0.2	1.3	10.8	11.5	19.7	8.8	47.4	100.0	2,207	חורה
0.1	0.2	1.2	9.7	8.7	15.9	9.9	54.3	100.0	3,565	טורעאן
0.1	0.2	1.2	10.1	9.8	19.4	10.2	48.9	100.0	5,317	יפייע
0.3	0.3	1.8	14.9	9.7	14.2	6.5	52.3	100.0	3,549	ירכא
0.2	0.2	1.3	12.1	9.5	15.5	8.2	53.1	100.0	3,139	כאבול
0.1	0.2	1.0	8.9	10.5	22.7	7.6	49.0	100.0	2,668	כסיפה
0.1	0.2	0.9	7.9	7.1	14.7	8.5	60.5	100.0	5,510	כפר כנא
0.1	0.0	0.9	6.4	7.2	12.8	9.5	63.1	100.0	4,577	כפר מנדא
0.1	0.2	0.8	9.7	10.6	18.6	9.2	50.8	100.0	5,679	כפר קאסם
0.2	0.4	2.0	13.2	11.7	18.8	8.0	45.7	100.0	5,912	כפר קרע
0.1	0.1	1.1	8.9	10.1	22.0	8.8	49.0	100.0	4,278	מג'ד אל-כרום
	0.1	1.2	9.9	9.2	18.0	11.0	50.4	100.0	3,549	מעלה עירון
0.1	0.3	0.9	7.5	9.9	19.0	7.7	54.6	100.0	3,283	נחף
0.0	0.1	0.8	6.7	8.3	19.3	9.1	55.7	100.0	3,403	עין מאהל
1.0	1.2	3.4	13.8	9.9	15.8	7.3	47.5	100.0	4,040	עספיא
0.0	0.2	1.6	13.0	12.3	19.3	7.3	46.3	100.0	2,138	ערערה-בנגב
0.2	0.2	0.5	7.9	12.0	20.6	7.9	50.8	100.0	3,983	פורידיס
0.1	0.3	1.3	11.6	11.7	18.4	8.1	48.5	100.0	5,561	קלנסווה
0.1	0.2	1.2	9.0	8.4	19.5	9.5	52.0	100.0	4,539	ריינה
0.3	0.3	1.1	8.1	9.9	18.6	6.1	55.7	100.0	2,558	תל שבע
0.1	0.3	1.4	11.1	9.4	17.2	7.8	52.7	100.0	60,044	9,999-5,000
0.3	0.1	0.9	11.2	12.8	21.4	7.3	45.9	100.0	2,037	אבו גוש
0.1	0.2	1.2	9.0	7.3	18.2	8.7	55.3	100.0	2,493	בועיינה-נוג'ידאת
0.1	0.2	1.3	8.5	7.5	11.9	7.7	62.8	100.0	1,742	בוקעאתא
0.1	0.1	0.8	9.1	11.9	17.0	7.6	53.5	100.0	2,442	ביר אל-מכסור
0.1	0.2	1.1	9.8	9.2	18.5	8.5	52.6	100.0	2,573	בסמ"ה
0.2	0.3	0.6	10.6	11.3	20.1	7.5	49.3	100.0	2,254	בסמת טבעון
0.1	0.1	0.8	6.7	7.1	16.1	8.4	60.7	100.0	2,148	בענה
0.2	0.4	3.4	14.5	8.2	12.8	5.2	55.4	100.0	2,012	ג'ולס
0.1	0.2	0.7	8.1	8.3	16.4	9.1	57.1	100.0	2,459	ג'לג'וליה
0.2	0.5	1.6	11.7	10.5	18.6	8.8	48.1	100.0	2,828	דבורייה
0.1	0.2	1.3	11.5	8.8	17.0	8.7	52.5	100.0	3,013	דייר חנא
	0.4	1.7	11.9	11.8	20.1	9.1	45.1	100.0	1,994	זמר
0.0	0.3	0.5	9.7	10.6	20.8	6.7	51.3	100.0	2,031	זרזיר
0.3	0.3	2.9	18.1	9.3	14.2	5.3	49.6	100.0	1,759	חורפיש
0.0	0.2	0.2	8.3	9.9	21.1	7.3	52.9	100.0	2,190	טובא-זנגרייה

לוח 9 (המשך)

קבוצת הכנסה (אחזים)									סך הכול (מספרים)	היישובים לפי צורת היישוב
יותר מ-4 פעמים השכר הממוצע	עד 4 פעמים השכר הממוצע	עד 3 פעמים השכר הממוצע	עד פעמיים השכר הממוצע	עד השכר הממוצע	עד 75% מהשכר הממוצע	עד מחצית השכר הממוצע	עד שכר מינימום	סך הכול		
0.1	0.1	3.1	17.3	12.0	15.6	5.1	46.6	100.0	1,820	יאנוח-ג'ת
0.2	0.4	2.1	19.3	13.2	13.7	4.1	46.9	100.0	2,255	כסרא-סמיע
0.2	0.5	1.6	13.1	8.4	15.9	7.7	52.6	100.0	3,284	כפר יאסיף
0.1	0.2	1.2	9.6	9.6	17.4	8.6	53.2	100.0	2,174	לקיה
0.0	0.1	1.2	7.6	6.0	12.5	8.7	63.9	100.0	2,919	מג'דל שמס
0.1	0.2	1.1	8.3	7.5	18.9	10.8	53.1	100.0	2,086	משהד
0.3	0.2	0.6	5.5	7.5	21.7	10.4	53.9	100.0	1,852	עילוט
0.3	0.6	2.0	18.5	10.3	15.1	5.1	48.0	100.0	1,954	פקיעין (בוקיעה)
0.3	0.5	2.2	15.7	7.6	15.2	7.6	50.9	100.0	2,595	ראמה
0.1	0.2	0.9	11.9	11.5	20.4	8.3	46.8	100.0	1,758	שבלי - אום אל-גנם
0.2	0.1	0.7	5.3	8.7	20.2	9.2	55.6	100.0	1,473	שגב-שלום
0.1	0.2	1.1	7.6	9.0	17.2	8.1	56.8	100.0	1,899	שעב
0.2	0.3	1.8	13.1	10.4	18.3	7.4	48.4	100.0	21,167	4,999-2,000
		0.5	6.2	11.6	22.5	10.3	48.8	100.0	739	אבטין
		0.3	5.5	9.3	12.2	9.6	63.0	100.0	343	אום בטין
0.3	0.7	2.8	19.6	9.1	19.4	7.9	40.3	100.0	1,187	ג'ש (גוש חלב)
0.4	0.2	1.4	17.0	10.7	18.2	6.0	46.0	100.0	1,126	כאוכב אבו אל-היג'א
0.2		0.7	10.3	10.3	19.6	7.1	51.8	100.0	1,568	כעביה-טבאש-חג'אג'רה
0.2	0.2	1.8	13.8	9.3	16.2	8.6	49.8	100.0	879	כפר ברא
0.4	0.7	4.3	17.2	10.5	18.1	6.1	42.7	100.0	1,152	כפר כמא
0.1		1.7	11.6	15.1	18.8	6.5	46.1	100.0	713	כפר מצר
0.1	0.5	1.8	12.4	8.6	22.0	7.7	46.9	100.0	955	מוקיבלה
0.3	0.2	1.7	10.7	9.6	18.5	8.1	50.9	100.0	1,304	מזרעה
	0.2	0.6	7.6	5.8	14.1	8.5	63.1	100.0	1,089	מסעדה
0.7	0.8	4.6	22.2	11.0	16.3	6.1	38.3	100.0	1,187	מעיליא
0.2	0.2	1.6	11.3	9.9	17.6	5.2	54.0	100.0	1,220	סאג'ור
0.1	0.1	1.2	10.8	12.8	19.2	7.2	48.5	100.0	814	סולם
	0.4	1.4	8.9	9.0	16.6	7.9	55.8	100.0	797	סלמה
0.1	0.3	1.6	14.4	11.5	19.9	7.0	45.2	100.0	688	ע'ג'ר
0.1		0.7	7.9	7.7	19.3	8.8	55.5	100.0	705	עוזייר
0.5	0.8	2.4	14.8	10.8	16.9	8.3	45.6	100.0	1,744	ע'ילבון
	0.4	1.2	15.9	13.0	21.2	6.5	41.7	100.0	722	עין נקובא
0.2	0.2	2.2	16.7	11.9	18.8	5.8	44.2	100.0	1,180	פסוטה
		1.1	10.8	12.7	17.8	8.5	49.2	100.0	826	שייח' דנון
2.1	2.6	7.0	20.3	10.4	16.8	6.9	33.7	100.0	243,911	יישובים כפריים - סה"כ
2.6	2.8	7.5	20.9	11.2	15.4	5.3	34.3	100.0	105,035	מושבים

לוח 9 (המשך)

קבוצת הכנסה (אחזים)									סך הכול (מספרים)	היישובים לפי צורת היישוב
יותר מ-4 פעמים השכר הממוצע	עד 4 פעמים השכר הממוצע	עד 3 פעמים השכר הממוצע	עד פעמיים השכר הממוצע	עד השכר הממוצע	עד 75% מהשכר הממוצע	עד מחצית השכר הממוצע	עד שכר מינימום	סך הכול		
3.4	3.2	7.3	20.1	9.9	15.1	5.1	35.8	100.0	10,302	מושבים שיתופיים
1.0	1.8	6.0	19.1	9.4	21.4	11.6	29.6	100.0	71,196	קיבוצים
0.6	1.6	3.7	23.2	14.7	13.3	4.2	38.7	100.0	1,257	יישובים מוסדיים יהודיים
2.3	3.4	7.5	20.4	10.1	13.7	4.3	38.3	100.0	35,565	ישובים כפריים קהילתיים
3.1	3.1	7.8	21.2	10.0	14.8	4.6	35.4	100.0	20,529	יישובים יהודיים קטנים
0.1	0.2	1.2	12.1	12.3	20.1	8.0	46.0	100.0	9,420	יישובים לא יהודיים קטנים
0.1	0.1	0.6	6.5	9.0	19.8	9.4	54.5	100.0	9,487	אוכלוסייה מחוץ ליישוב
0.0		0.4	5.8	9.0	20.0	9.7	55.2	100.0	8,750	מזה: שבטי בדווים
		2.8	8.4	9.3	18.7	3.7	57.0	100.0	107	כתובת לא ידועה

לוח 10: שכר חודשי ושנתי ממוצע (ש"ח) של העולים השכירים לפי שנת עלייה ולפי צורת יישוב, 2010

שכר ממוצע לשנה			שכר ממוצע לחודש			מספר עולים שכירים			צורת היישוב
- 2006 2010	- 1990 2005	סך הכול	- 2006 2010	- 1990 2005	סך הכול	- 2006 2010	- 1990 2005	סך הכול	
3,607	6,401	6,247	5,338	7,447	7,354	31,099	532,446	563,545	סך הכול
3,610	6,380	6,228	5,333	7,423	7,332	30,199	521,715	551,914	יישובים עירוניים - סך הכול
3,610	6,382	6,230	5,334	7,425	7,334	30,192	521,246	551,438	יישובים עירוניים יהודיים - סך הכול
3,705	6,819	6,435	5,740	8,065	7,840	3,421	24,347	27,768	יותר מ-500,000
3,499	6,544	6,352	5,232	7,584	7,467	9,455	140,232	149,687	499,999-200,000
3,205	6,054	5,920	4,698	7,044	6,955	6,843	138,580	145,423	199,000-100,000
4,659	6,990	6,858	6,640	8,095	8,027	4,025	66,881	70,906	99,999-50,000
3,231	5,880	5,772	4,730	6,866	6,796	5,002	117,127	122,129	49,999-20,000
3,987	7,327	7,214	5,692	8,463	8,387	712	20,336	21,048	19,999-10,000
4,046	7,049	6,915	5,914	8,233	8,150	472	10,148	10,620	9,999-5,000
6,266	7,542	7,455	9,484	9,114	9,134	262	3,595	3,857	4,999-2,000
3,511	7,452	7,146	5,543	8,614	8,436	896	10,664	11,560	יישובים כפריים יהודיים - סך הכול
5,727	7,648	7,541	7,981	9,227	9,167	139	2,354	2,493	מושבים
1,536	7,341	6,843	3,231	8,502	8,244	27	288	315	מושבים שיתופיים
2,779	6,928	6,485	4,500	7,591	7,360	445	3,723	4,168	קיבוצים
1,771	6,133	5,248	3,778	6,974	6,592	40	157	197	יישובים מוסדיים יהודיים
4,053	7,862	7,614	6,126	9,330	9,164	199	2,862	3,061	יישובים כפריים קהילתיים
4,228	7,898	7,770	6,537	9,383	9,306	46	1,276	1,322	יישובים יהודיים קטנים
1,844	6,120	5,938	2,604	7,758	7,560	2	45	47	אוכלוסיה מחוץ ליישובים
	7,047	7,047		7,354	7,354		6	6	כתובת לא ידועה

לוח 10 (המשך)

שכר ממוצע לשנה			שכר ממוצע לחודש			מספר עולים שכירים			צורת היישוב
- 2006 2010	- 1990 2005	סך הכול	- 2006 2010	- 1990 2005	סך הכול	- 2006 2010	- 1990 2005	סך הכול	
3,607	6,401	6,247	5,338	7,447	7,354	31,099	532,446	563,545	סך הכול
3,610	6,380	6,228	5,333	7,423	7,332	30,199	521,715	551,914	יישובים עירוניים -
3,610	6,382	6,230	5,334	7,425	7,334	30,192	521,246	551,438	סה"כ
3,705	6,819	6,435	5,740	8,065	7,840	3,421	24,347	27,768	יישובים עירוניים
3,705	6,819	6,435	5,740	8,065	7,840	3,421	24,347	27,768	יהודיים סך הכול
3,499	6,544	6,352	5,232	7,584	7,467	9,455	140,232	149,687	500,000 מעל
2,939	6,265	6,135	4,538	7,258	7,177	1,474	36,172	37,646	ירושלים
2,513	6,294	6,073	4,280	7,367	7,241	1,872	30,156	32,028	499,999-200,000
3,549	6,903	6,683	4,902	7,862	7,700	1,733	24,663	26,396	אשדוד
3,167	7,149	6,907	4,587	8,174	7,999	1,590	24,565	26,155	חיפה
4,618	6,299	6,129	6,709	7,444	7,382	2,786	24,676	27,462	פתח תקווה
3,205	6,054	5,920	4,698	7,044	6,955	6,843	138,580	145,423	ראשון לציון
2,416	5,403	5,300	4,051	6,414	6,355	674	18,768	19,442	תל אביב-יפו
2,917	5,964	5,827	4,199	6,932	6,832	1,316	27,992	29,308	199,999-100,000
3,830	4,932	4,825	5,381	5,869	5,828	325	3,002	3,327	אשקלון
3,210	5,538	5,393	4,452	6,406	6,303	1,623	24,462	26,085	באר שבע
3,481	6,342	6,199	4,804	7,254	7,152	960	18,305	19,265	בני ברק
3,267	6,218	6,087	5,172	7,270	7,200	1,213	26,079	27,292	בת ים
3,894	7,122	7,050	5,628	8,300	8,252	272	11,890	12,162	חולון
3,576	7,098	6,908	5,475	8,164	8,054	460	8,082	8,542	נתניה
4,659	6,990	6,858	6,640	8,095	8,027	4,025	66,881	70,906	רחובות
4,328	7,148	6,742	6,212	8,467	8,192	959	5,700	6,659	רמת גן
4,085	8,160	7,873	5,950	9,487	9,285	138	1,821	1,959	99,999-50,000
5,203	7,904	7,742	7,656	9,048	8,982	275	4,320	4,595	בית שמש
3,507	5,846	5,798	5,153	6,820	6,792	276	13,161	13,437	גבעתיים
4,116	8,559	8,377	5,841	9,737	9,608	255	5,964	6,219	הרצלייה
3,227	6,037	5,963	4,625	6,977	6,926	274	10,130	10,404	חדרה
8,352	12,186	11,911	11,449	13,736	13,599	276	3,569	3,845	כפר סבא
3,026	6,923	6,810	4,324	7,902	7,819	166	5,597	5,763	לוד
2,669	5,187	5,098	4,092	6,029	5,976	187	5,077	5,264	מודיעין-מכבים-רעות
3,913	5,641	5,502	5,134	6,558	6,455	694	7,895	8,589	נהרייה
7,015	9,741	9,398	10,606	11,514	11,422	525	3,647	4,172	קריית אתא
3,231	5,880	5,772	4,730	6,866	6,796	5,002	117,127	122,129	רמלה
3,566	4,662	4,647	4,791	5,717	5,706	43	3,171	3,214	רעננה
3,096	5,384	5,172	4,157	6,266	6,095	281	2,750	3,031	49,999-20,000
3,712	5,257	5,024	5,056	6,287	6,120	972	5,462	6,434	אופקים
2,609	5,659	5,332	4,524	7,126	6,917	38	317	355	אור יהודה
									אילת
									אלעד

לוח 10 (המשך)

שכר ממוצע לשנה			שכר ממוצע לחודש			מספר עולים שכירים			צורת היישוב
- 2006 2010	- 1990 2005	סך הכול	- 2006 2010	- 1990 2005	סך הכול	- 2006 2010	- 1990 2005	סך הכול	
2,996	4,346	4,203	4,409	5,550	5,444	72	607	679	ביתר עילית
5,955	9,653	9,111	9,352	11,173	10,969	106	618	724	גבעת שמואל
3,460	6,409	6,366	4,983	7,718	7,684	15	1,005	1,020	גדרה
3,322	5,523	5,486	4,983	6,573	6,551	57	3,283	3,340	דימונה
4,175	9,303	9,138	7,223	10,753	10,676	47	1,414	1,461	הוד השרון
2,743	4,918	4,845	4,084	5,815	5,768	98	2,820	2,918	טבריה
2,404	5,518	5,473	3,995	6,466	6,440	36	2,432	2,468	יבנה
3,617	7,832	7,591	5,189	8,789	8,626	52	858	910	יהוד
2,689	6,356	6,206	4,285	7,332	7,241	381	8,946	9,327	כרמיאל
3,212	9,530	8,082	4,604	11,174	9,888	185	622	807	מבשרת ציון
3,110	5,696	5,593	4,283	6,561	6,485	147	3,553	3,700	מגדל העמק
3,331	4,213	4,123	5,353	5,397	5,393	79	697	776	מודיעין עילית
3,414	7,709	7,242	5,049	8,784	8,463	358	2,932	3,290	מעלה אדומים
3,752	6,300	6,229	5,264	7,217	7,172	112	3,873	3,985	מעלות-תרשיחא
2,862	8,341	8,243	4,059	9,605	9,524	26	1,420	1,446	נס ציונה
3,414	5,412	5,369	4,671	6,206	6,178	217	9,750	9,967	נצרת עילית
2,430	7,577	7,445	3,996	8,604	8,521	101	3,837	3,938	נשר
3,458	4,557	4,545	5,041	5,531	5,526	26	2,360	2,386	נתיבות
2,851	5,426	5,318	4,410	6,325	6,264	197	4,479	4,676	עכו
2,645	5,409	5,333	3,998	6,334	6,284	166	5,872	6,038	עפולה
3,069	5,582	5,494	4,393	6,525	6,463	175	4,783	4,958	ערד
2,883	5,745	5,716	4,873	6,773	6,759	30	2,949	2,979	פרדס חנה-כרכור
2,165	5,308	5,097	3,946	6,327	6,220	94	1,306	1,400	צפת
4,081	10,165	9,988	5,146	11,421	11,258	31	1,037	1,068	קריית אונו
2,589	6,133	5,969	3,859	7,027	6,913	215	4,426	4,641	קריית ביאליק
3,019	5,272	5,223	4,335	6,153	6,120	168	7,476	7,644	קריית גת
2,376	5,517	5,448	3,696	6,399	6,355	162	7,195	7,357	קריית ים
2,709	6,493	6,421	4,422	7,448	7,407	97	4,969	5,066	קריית מוצקין
2,486	4,164	4,140	4,262	5,143	5,133	33	2,267	2,300	קריית מלאכי
3,646	5,651	5,611	4,566	6,504	6,468	43	2,074	2,117	קריית שמונה
2,089	7,957	7,785	3,990	8,984	8,896	39	1,294	1,333	ראש העין
8,646	9,772	9,706	12,161	11,545	11,575	32	517	549	רמת השרון
2,938	4,970	4,932	4,446	6,085	6,060	71	3,756	3,827	שדרות
3,987	7,327	7,214	5,692	8,463	8,387	712	20,336	21,048	19,999-10,000
6,782	10,826	10,622	10,173	13,146	13,023	9	170	179	אבן יהודה
2,666	5,657	5,632	4,302	6,592	6,578	32	3,706	3,738	אור עקיבא
4,016	6,641	6,526	5,235	7,443	7,359	29	630	659	אזור
3,455	6,971	6,901	5,085	7,919	7,875	91	4,453	4,544	אריאל

לוח 10 (המשך)

שכר ממוצע לשנה			שכר ממוצע לחדש			מספר עולים שכירים			צורת היישוב
- 2006 2010	- 1990 2005	סך הכול	- 2006 2010	- 1990 2005	סך הכול	- 2006 2010	- 1990 2005	סך הכול	
3,023	6,790	6,267	4,535	7,848	7,482	115	714	829	באר יעקב
5,509	5,066	5,071	6,297	5,969	5,972	6	571	577	בית שאן
7,711	10,389	10,339	8,674	12,212	12,144	6	317	323	בנימינה-גבעת עדה
3,668	7,975	7,635	4,952	9,437	9,123	36	420	456	גבעת זאב
3,404	9,002	8,827	4,927	10,435	10,296	31	959	990	גן יבנה
13,425	11,409	11,457	19,828	13,340	13,465	8	324	332	גני תקווה
11,226	13,366	13,185	14,386	15,804	15,693	44	478	522	זכרון יעקב
2,807	5,152	5,067	3,862	6,117	6,047	65	1,744	1,809	טירת כרמל
2,558	8,111	7,901	3,702	9,179	9,016	106	2,702	2,808	יקנעם עילית
2,362	8,558	8,127	3,697	9,780	9,465	60	803	863	כפר יונה
6,342	8,810	8,769	8,603	10,088	10,067	13	781	794	קדימה-צורן
3,900	9,211	9,010	5,505	11,082	10,901	12	305	317	קריית טבעון
3,478	5,776	5,704	4,977	6,737	6,692	26	804	830	קריית עקרון
5,130	11,748	11,522	6,156	13,848	13,590	9	255	264	שוהם
9,603	13,871	13,592	12,040	16,521	16,242	14	200	214	תל מונד
4,046	7,049	6,915	5,914	8,233	8,150	472	10,148	10,620	9,999-5,000
4,376	11,366	11,309	26,255	13,617	13,638	1	121	122	אורנית
5,398	10,614	10,561	6,701	11,957	11,909	3	290	293	אלפי מנשה
7,019	10,075	9,721	10,096	12,431	12,195	76	580	656	אפרתה
2,952	5,242	5,016	4,119	6,502	6,290	25	228	253	בית אל
1,050	8,223	8,117	1,482	9,651	9,551	2	134	136	בית דגן
2,666	6,447	6,379	3,831	7,234	7,186	40	2,185	2,225	בני עיי"ש
6,300	10,216	10,158	10,080	11,122	11,111	2	134	136	בת חפר
809	5,182	5,098	1,942	5,959	5,922	9	459	468	חצור הגלילית
2,822	5,549	5,509	4,104	6,614	6,584	12	807	819	ירוחם
9,924	10,859	10,843	11,909	12,109	12,106	6	336	342	כוכב יאיר
3,051	4,650	4,444	5,155	5,926	5,848	49	331	380	כוכב יעקב
1,413	10,591	10,411	2,608	12,351	12,230	2	100	102	כפר ורדים
4,385	5,601	5,389	7,893	7,252	7,337	15	71	86	כפר חב"ד
11,697	12,122	12,118	11,697	13,798	13,773	1	94	95	להבים
4,618	7,917	7,778	6,307	9,254	9,147	14	319	333	מזכרת בתיה
12,873	11,350	11,396	16,261	13,197	13,283	4	128	132	מיתר
6,939	12,302	12,109	11,103	14,167	14,087	4	107	111	עומר
969	8,065	7,771	3,131	9,377	9,281	7	162	169	עתלית
1,851	8,622	8,271	3,507	11,006	10,740	3	55	58	פרדסייה
4,975	10,918	10,708	8,209	12,292	12,193	11	301	312	צור הדסה
3,089	4,996	4,878	4,258	5,879	5,792	75	1,132	1,207	קצרין
3,060	4,531	4,354	4,074	5,482	5,326	87	637	724	קריית ארבע

לוח 10 (המשך)

שכר ממוצע לשנה			שכר ממוצע לחודש			מספר עולים שכירים			צורת היישוב
- 2006 2010	- 1990 2005	סך הכול	- 2006 2010	- 1990 2005	סך הכול	- 2006 2010	- 1990 2005	סך הכול	
5,571	7,099	7,057	7,428	8,593	8,563	17	592	609	קרני שומרון
1,607	6,070	6,024	3,856	7,306	7,288	1	97	98	רכסים
1,960	10,494	10,205	3,619	11,983	11,806	4	114	118	רמת ישי
8,496	6,229	6,237	13,594	7,215	7,229	2	634	636	שלומי
6,266	7,542	7,455	9,484	9,114	9,134	262	3,595	3,857	4,999-2,000
1,829	7,776	7,039	3,552	9,266	8,810	28	198	226	אלון שבות
10,570	6,744	6,976	15,855	7,939	8,321	2	31	33	אליכין
2,211	6,451	6,169	3,790	8,048	7,838	3	42	45	אלקנה
2,051	8,877	8,745	2,734	9,871	9,755	2	101	103	בית אריה
2,977	7,014	6,860	3,841	8,129	7,981	10	251	261	גבע בנימין
	12,915	12,915		14,814	14,814		26	26	גבעת אבני
1,827	7,877	7,102	4,982	9,799	9,496	5	34	39	גבעת ברנר
	8,861	8,861		9,888	9,888		77	77	גן נר
4,803	10,411	9,966	6,265	12,057	11,645	5	58	63	הר אדר
9,082	10,900	10,587	13,499	14,608	14,433	41	197	238	חשמונאים
7,306	6,121	6,139	7,306	7,436	7,433	1	66	67	טלמון
115	4,854	4,459	1,382	6,073	6,029	2	22	24	יבנאל
12,700	11,578	11,969	16,300	13,711	14,565	40	75	115	יד בנימין
6,989	6,407	6,430	11,648	7,935	8,047	5	119	124	כפר אדומים
	17,113	17,113		19,474	19,474		11	11	כפר האורנים
	7,115	7,115		8,913	8,913		19	19	כפר ויתקין
998	7,032	6,895	2,993	9,304	9,239	1	43	44	כפר תבור
	12,273	12,273		14,131	14,131		45	45	לפיד
	3,439	3,439		4,299	4,299		5	5	מעגלים
2,160	5,032	4,968	3,309	6,131	6,081	12	527	539	מצפה רמון
824	7,627	7,318	1,649	9,110	8,903	1	21	22	מרכז שפירא
11,615	11,166	11,172	11,615	12,315	12,306	1	84	85	מתן
14,267	11,687	11,915	15,564	14,565	14,665	6	62	68	נוף איילון
170	14,503	14,093	1,023	15,290	15,217	1	34	35	נופית
8,467	9,882	9,814	10,160	13,475	13,297	2	40	42	סביון
1,806	5,699	5,464	3,358	7,323	7,154	11	171	182	עלי
6,209	4,660	4,699	6,209	6,141	6,143	1	38	39	עמנואל
6,681	6,775	6,764	7,741	8,245	8,184	14	107	121	עפרה
	11,061	11,061		13,169	13,169		38	38	צור משה
1,693	5,436	5,296	3,079	6,828	6,729	5	128	133	קדומים
8,551	10,994	10,674	15,343	14,026	14,154	16	106	122	קיסריה
4,388	6,968	6,911	5,642	7,876	7,833	9	396	405	קציר-חריש
2,992	5,538	5,282	4,575	6,952	6,752	20	179	199	קריית יערים

לוח 10 (המשך)

שכר ממוצע לשנה			שכר ממוצע לחודש			מספר עולים שכירים			צורת היישוב
- 2006 2010	- 1990 2005	סך הכול	- 2006 2010	- 1990 2005	סך הכול	- 2006 2010	- 1990 2005	סך הכול	
386	8,985	8,392	926	10,509	10,175	2	27	29	ראש פינה
2,106	4,197	3,994	4,012	5,536	5,430	10	93	103	שילה
	11,154	11,154		14,057	14,057		23	23	שמשיה
7,430	9,196	9,089	11,382	10,977	10,996	6	93	99	שערי תקווה
	5,623	5,623		7,103	7,103		8	8	תפרח
3,511	7,452	7,146	5,543	8,614	8,436	896	10,664	11,560	יישובים כפריים - סה"כ
5,727	7,648	7,541	7,981	9,227	9,167	139	2,354	2,493	מושבים
1,536	7,341	6,843	3,231	8,502	8,244	27	288	315	מושבים שיתופיים
2,779	6,928	6,485	4,500	7,591	7,360	445	3,723	4,168	קיבוצים
1,771	6,133	5,248	3,778	6,974	6,592	40	157	197	יישובים מוסדיים יהודיים
4,053	7,862	7,614	6,126	9,330	9,164	199	2,862	3,061	ישובים כפריים קהילתיים
4,228	7,898	7,770	6,537	9,383	9,306	46	1,276	1,322	יישובים יהודיים קטנים
1,844	6,120	5,938	2,604	7,758	7,560	2	45	47	אוכלוסייה מחוץ ליישוב
	7,047	7,047		7,354	7,354		6	6	כתובת לא ידועה

לוח 11: שכר חודשי ושנתי ממוצע (ש"ח) של משפחת עובדים, לא כולל יחידים, לפי צורת יישוב, 2010-2009

שכר ממוצע של משפחה				מספר המשפחות (2010)	צורת היישוב
2010		2009			
לחודש בשנה	לחודש עבודה	לחודש בשנה	לחודש עבודה		
15,845	16,846	14,637	15,673	1,351,422	סך הכול
15,600	16,598	14,409	15,443	1,231,970	יישובים עירוניים - סך הכול
16,739	17,712	15,437	16,443	1,061,289	יישובים עירוניים יהודיים - סך הכול
10,703	11,402	9,807	10,488	123,756	יותר מ-500,000
18,953	19,948	17,502	18,542	233,918	200,000-499,999
14,966	15,856	13,760	14,667	215,326	100,000-199,999
18,902	19,928	17,570	18,646	144,216	50,000-99,999
16,064	17,063	14,750	15,802	228,062	20,000-49,999
20,632	21,707	19,062	20,188	57,777	10,000-19,999
20,365	21,543	18,726	19,957	35,834	5,000-9,999
21,104	22,495	19,430	20,846	22,400	2,000-4,999
8,518	9,383	7,908	8,820	170,681	יישובים עירוניים לא יהודיים - סך הכול
8,535	9,468	8,216	9,214	17,878	50,000-99,999
8,590	9,434	7,991	8,868	48,690	20,000-49,999
8,332	9,178	7,722	8,629	61,393	10,000-19,999
8,383	9,287	7,683	8,612	32,016	5,000-9,999
9,630	10,451	8,738	9,630	10,704	2,000-4,999
19,430	20,393	17,988	18,975	109,083	יישובים כפריים יהודיים - סך הכול
19,847	20,840	18,318	19,325	52,248	מושבים
20,852	21,868	19,506	20,616	4,623	מושבים שיתופיים
17,937	18,524	16,518	17,132	25,221	קיבוצים
14,346	15,647	13,361	14,606	545	יישובים מוסדיים יהודיים
18,877	20,249	17,640	19,063	17,149	יישובים כפריים קהילתיים
21,762	22,843	20,241	21,336	9,281	יישובים יהודיים קטנים
8,866	9,665	8,106	8,921	4,699	יישובים כפריים לא יהודיים
5,930	6,796	5,499	6,329	5,665	אוכלוסיה מחוץ ליישובים
5,696	6,500	5,337	6,125	5,094	מזה: שבטי בדווים
4,577	4,577	1,721	1,721	5	כתובת לא ידועה

לוח 11 (המשך)

שכר ממוצע של משפחה				מספר המשפחות (2010)	צורת היישוב
2010		2009			
לחודש עבודה	לחודש בשנה	לחודש עבודה	לחודש בשנה		
15,845	16,846	14,637	15,673	1,351,422	סך הכול
15,600	16,598	14,409	15,443	1,231,970	יישובים עירוניים - סה"כ
16,739	17,712	15,437	16,443	1,061,289	יישובים עירוניים יהודיים סך הכול
10,703	11,402	9,807	10,488	123,756	500,000 מעל
10,703	11,402	9,807	10,488	123,756	ירושלים
18,953	19,948	17,502	18,542	233,918	499,999-200,000
13,621	14,489	12,696	13,595	38,208	אשדוד
19,869	20,876	17,880	18,922	45,847	חיפה
18,046	18,965	16,540	17,526	40,304	פתח תקווה
19,399	20,262	17,973	18,900	44,841	ראשון לציון
21,708	22,876	20,299	21,496	64,718	תל אביב-יפו
14,966	15,856	13,760	14,667	215,326	199,999-100,000
13,764	14,639	12,164	13,079	20,301	אשקלון
15,380	16,273	13,693	14,653	31,757	באר שבע
7,773	8,468	7,353	7,992	27,634	בני ברק
12,373	13,096	11,246	12,009	23,190	בת ים
16,236	17,012	14,959	15,774	33,623	חולון
14,999	15,890	13,770	14,679	33,547	נתניה
18,650	19,661	17,464	18,476	21,788	רחובות
21,185	22,169	19,850	20,866	23,486	רמת גן
18,902	19,928	17,570	18,646	144,216	99,999-50,000
9,436	10,183	8,852	9,565	13,728	בית שמש
24,403	25,451	22,733	23,819	9,094	גבעתיים
24,205	25,285	22,716	23,801	16,498	הרצלייה
15,701	16,558	14,404	15,293	14,979	חדרה
22,772	23,735	21,099	22,155	16,905	כפר סבא
11,784	12,640	10,951	11,864	11,923	לוד
25,191	26,406	23,259	24,582	15,771	מודיעין-מכבים-רעות
16,838	17,670	15,111	16,002	9,955	נהרייה
15,760	16,550	14,029	14,889	9,483	קריית אתא
11,541	12,339	10,674	11,523	11,805	רמלה
25,861	27,131	24,597	25,938	14,075	רעננה
16,064	17,063	14,750	15,802	228,062	49,999-20,000
10,257	11,095	9,444	10,260	4,022	אופקים
14,630	15,466	13,460	14,364	6,371	אור יהודה
14,925	15,961	14,152	15,311	8,218	אילת
8,185	9,067	7,430	8,238	6,460	אלעד

לוח 11 (המשך)

שכר ממוצע של משפחה				מספר המשפחות (2010)	צורת היישוב
2010		2009			
לחודש עבודה	לחודש בשנה	לחודש עבודה	לחודש בשנה		
5,423	6,069	4,998	5,616	6,106	ביתר עילית
24,227	25,485	22,718	24,003	4,316	גבעת שמואל
19,577	20,705	17,873	18,903	4,142	גדרה
16,553	17,551	14,473	15,539	5,604	דימונה
26,885	28,083	25,092	26,388	9,693	הוד השרון
11,242	12,065	10,390	11,202	6,984	טבריה
17,874	18,832	16,143	17,206	6,441	יבנה
21,853	22,942	20,268	21,353	5,517	יהוד
16,043	16,858	14,404	15,349	8,621	כרמיאל
26,022	27,138	22,837	24,042	4,643	מבשרת ציון
12,429	13,179	11,285	12,137	4,312	מגדל העמק
4,784	5,361	4,436	4,961	8,528	מודיעין עילית
16,204	17,056	14,747	15,588	6,891	מעלה אדומים
13,214	14,028	11,841	12,744	4,133	מעלות-תרשיחא
24,050	25,081	21,982	23,054	7,653	נס ציונה
13,106	13,785	12,098	12,949	7,520	נצרת עילית
17,993	18,824	16,041	16,874	4,228	נשר
9,867	10,740	8,974	9,837	4,853	נתיבות
11,519	12,361	10,493	11,351	8,162	עכו
13,718	14,485	12,959	13,756	7,206	עפולה
14,589	15,463	13,342	14,351	4,220	ערד
18,076	19,001	16,475	17,423	5,980	פרדס חנה-כרכור
9,985	10,766	9,171	9,954	4,806	צפת
26,763	27,923	25,074	26,299	6,331	קריית אונו
17,745	18,549	15,948	16,855	6,887	קריית ביאליק
11,741	12,525	10,720	11,626	8,541	קריית גת
13,725	14,426	12,313	13,348	6,518	קריית ים
18,427	19,245	16,521	17,425	7,231	קריית מוצקין
10,718	11,522	9,874	10,716	3,568	קריית מלאכי
13,272	14,068	12,106	13,021	4,163	קריית שמונה
19,057	20,094	17,485	18,586	7,302	ראש העין
29,532	30,846	27,780	29,089	8,057	רמת השרון
11,769	12,752	10,791	11,768	3,834	שדרות
20,632	21,707	19,062	20,188	57,777	19,999-10,000
27,543	28,736	25,886	27,209	2,389	אבן יהודה
12,161	13,048	11,208	12,099	3,088	אור עקיבא
17,475	18,427	16,426	17,291	2,131	אזור

לוח 11 (המשך)

שכר ממוצע של משפחה				מספר המשפחות (2010)	צורת היישוב
2010		2009			
לחודש עבודה	לחודש בשנה	לחודש עבודה	לחודש בשנה		
14,750	15,579	13,608	14,482	3,506	אריאל
18,148	19,118	16,508	17,427	2,863	באר יעקב
12,336	13,143	11,301	12,132	3,233	בית שאן
25,742	27,042	23,620	24,817	2,528	בנימינה-גבעת עדה
15,859	16,970	14,842	15,849	2,602	גבעת זאב
19,816	20,812	18,151	19,225	3,944	גן יבנה
24,801	25,990	23,323	24,602	2,883	גני תקווה
26,835	28,091	24,663	26,033	3,794	זכרון יעקב
12,506	13,257	10,841	11,624	3,197	טירת כרמל
19,152	20,013	17,472	18,473	3,937	יקנעם עילית
18,948	20,024	17,379	18,526	3,618	כפר יונה
24,764	25,930	22,885	24,139	3,352	קדימה-צורן
25,496	26,508	23,369	24,518	2,795	קריית טבעון
14,310	15,117	13,093	13,859	1,844	קריית עקרון
31,475	32,564	29,399	30,669	3,899	שוהם
28,869	30,255	27,061	28,507	2,174	תל מונד
20,365	21,543	18,726	19,957	35,834	9,999-5,000
24,695	25,783	22,896	24,110	1,467	אורנית
21,747	22,735	19,516	20,614	1,599	אלפי מנשה
19,782	21,105	18,341	19,634	1,594	אפרתה
12,464	13,595	11,294	12,521	1,035	בית אל
18,830	19,769	17,317	18,321	1,229	בית דגן
13,126	13,791	12,139	12,883	1,356	בני עי"ש
23,561	24,565	21,453	22,540	1,053	בת חפר
11,172	11,969	10,026	10,983	1,609	חצור הגלילית
13,067	14,030	11,524	12,522	1,545	ירוחם
31,186	32,423	30,464	31,638	2,144	כוכב יאיר
6,943	7,919	6,523	7,449	1,057	כוכב יעקב
29,473	30,393	26,212	27,487	1,167	כפר ורדים
11,187	12,195	9,994	11,045	959	כפר חב"ד
35,438	36,703	32,031	33,253	1,291	להבים
24,770	25,775	23,222	24,378	2,175	מזכרת בתיה
29,757	30,924	26,243	27,448	1,578	מיתר
33,070	34,272	30,714	31,963	1,702	עומר
20,509	21,618	18,118	19,185	1,097	עתלית
25,286	26,343	24,540	25,711	1,216	פרדסייה
24,232	25,222	22,029	23,007	1,032	צור הדסה

לוח 11 (המשך)

שכר ממוצע של משפחה				מספר המשפחות (2010)	צורת היישוב
2010		2009			
לחודש עבודה	לחודש בשנה	לחודש עבודה	לחודש בשנה		
12,185	12,951	11,184	11,968	1,266	קצרין
10,014	11,122	8,891	9,949	1,151	קריית ארבע
14,854	16,155	14,171	15,436	1,371	קרני שומרון
7,492	8,174	6,862	7,427	1,528	רכסים
24,003	24,895	22,125	23,197	1,434	רמת ישי
14,241	15,038	12,754	13,709	1,179	שלומי
21,104	22,495	19,430	20,846	22,400	4,999-2,000
17,380	18,848	16,277	17,703	611	אלון שבות
16,231	17,071	14,713	15,462	603	אליכין
23,529	25,370	21,656	23,459	811	אלקנה
19,610	20,535	17,562	18,637	844	בית אריה
12,602	13,625	11,353	12,352	795	גבע בנימין
22,173	23,098	20,627	21,619	458	גבעת אבני
23,728	24,700	22,389	23,072	420	גבעת ברנר
19,384	20,190	17,618	18,447	504	גן נר
31,390	32,623	28,350	29,522	781	הר אדר
21,350	22,811	19,356	21,093	522	חשמונאים
14,769	16,207	14,223	15,459	496	טלמון
11,017	11,922	10,515	11,290	598	יבנאל
15,140	16,561	14,709	16,375	633	יד בנימין
19,106	20,431	18,282	19,588	596	כפר אדומים
32,516	33,939	29,032	30,292	450	כפר האורנים
27,137	28,210	25,093	26,165	365	כפר ויתקין
23,083	24,272	22,153	23,279	661	כפר תבור
29,260	30,187	26,987	28,174	470	לפיד
15,764	16,657	14,304	15,724	243	מעגלים
10,782	11,960	10,343	11,457	795	מצפה רמון
19,882	21,308	18,561	19,854	394	מרכז שפירא
28,219	29,124	26,434	27,726	664	מתן
24,151	25,495	23,305	24,705	405	נוף איילון
37,415	38,557	34,985	36,390	574	נופית
50,019	51,350	43,140	44,764	773	סביון
9,034	10,556	8,241	9,687	611	עלי
6,707	7,517	6,394	7,211	482	עמנואל
15,334	16,534	13,747	15,107	572	עפרה
27,793	29,047	25,499	26,715	552	צור משה
14,687	15,924	13,282	14,576	771	קדומים

לוח 11 (המשך)

שכר ממוצע של משפחה				מספר המשפחות (2010)	צורת היישוב
2010		2009			
לחודש עבודה	לחודש בשנה	לחודש עבודה	לחודש בשנה		
35,549	36,808	31,874	33,855	920	קיסריה
16,350	17,471	15,627	16,734	642	קציר-חריש
7,838	8,683	7,187	7,931	665	קריית יערים
19,560	20,287	18,209	19,069	493	ראש פינה
10,714	12,323	9,835	11,381	496	שילה
31,551	32,697	27,990	29,152	502	שמשית
19,420	20,496	17,866	19,058	955	שערי תקווה
6,768	7,366	6,498	7,141	273	תפרח
8,518	9,383	7,908	8,820	170,681	יישובים עירוניים לא יהודיים סך הכול
8,535	9,468	8,216	9,214	17,878	99,999-50,000
9,375	10,240	8,896	9,866	12,322	נצרת
6,672	7,668	6,680	7,687	5,556	רהט
8,590	9,434	7,991	8,868	48,690	49,999-20,000
7,400	8,332	6,843	7,794	7,245	אום אל-פחם
9,465	10,194	8,929	9,694	6,234	באקה-ג'ת
8,684	9,474	8,130	8,943	6,203	טייבה
9,144	9,827	8,722	9,407	3,944	טירה
7,647	8,446	7,017	7,843	4,894	טמרה
8,228	9,118	7,409	8,301	3,134	מגאר
8,841	9,786	8,341	9,384	4,519	סח'נין
8,392	9,361	7,498	8,492	3,441	עראבה
8,957	9,844	8,160	9,056	2,861	ערערה
9,338	10,136	8,768	9,623	6,215	שפרעם
8,332	9,178	7,722	8,629	61,393	19,999-10,000
9,135	10,044	8,223	9,197	1,966	אבו סנאן
9,142	9,932	8,619	9,871	2,178	אכסאל
8,256	9,013	7,708	8,469	1,973	אעבלין
9,251	10,391	7,825	9,197	1,810	בית ג'ן
8,261	9,074	7,667	8,518	2,877	ג'דידה-מכר
6,754	7,731	6,542	7,486	1,867	ג'סר א-זרקא
9,949	10,747	8,709	9,503	3,059	דאלית אל-כרמל
8,968	9,906	8,218	9,297	1,797	דייר אל-אסד
7,412	8,288	7,137	8,055	1,269	חורה
8,408	9,027	8,243	8,872	2,193	טורעאן
8,119	8,850	7,683	8,561	2,954	יפיע
8,610	9,525	7,842	8,682	2,288	ירכא
8,473	9,448	7,688	8,696	1,724	כאבול

לוח 11 (המשך)

שכר ממוצע של משפחה				מספר המשפחות (2010)	צורת היישוב
2010		2009			
לחודש עבודה	לחודש בשנה	לחודש עבודה	לחודש בשנה		
7,494	8,332	7,104	7,940	1,349	כסיפה
7,622	8,386	7,167	8,015	3,119	כפר כנא
6,960	7,958	6,546	7,576	2,692	כפר מנדא
7,587	8,226	7,498	8,175	3,160	כפר קאסם
10,384	11,245	9,768	10,669	2,845	כפר קרע
8,193	9,062	7,595	8,567	2,314	מג'ד אל-כרום
7,661	8,546	6,918	7,980	2,069	מעלה עירון
7,601	8,481	6,982	7,959	1,716	נחף
6,929	7,749	6,708	7,617	1,915	עין מאהל
11,250	12,141	9,260	10,111	2,074	עספיה
7,715	8,611	7,223	8,130	1,189	ערעה-בנגב
7,976	8,747	7,376	8,251	2,016	פורידיס
8,676	9,417	8,155	8,936	2,934	קלנסווה
7,712	8,470	7,271	8,126	2,517	ריינה
7,098	8,027	6,833	7,581	1,529	תל שבע
8,383	9,287	7,683	8,612	32,016	9,999-5,000
8,189	8,929	7,865	8,538	1,066	אבו גוש
7,700	8,908	7,245	8,498	1,266	בועינה-נוג'ידא
6,921	7,694	6,529	7,285	1,081	בוקעא
7,284	8,459	6,750	8,004	1,301	ביר אל-מכסור
7,693	8,648	7,159	8,159	1,389	בסמ"ה
8,290	8,999	7,887	8,597	1,118	בסמת טבעון
7,028	7,989	6,503	7,457	1,118	בענה
9,795	10,856	8,381	9,518	1,065	ג'ולס
7,220	7,981	7,108	7,882	1,281	ג'לג'וליה
9,126	9,846	8,342	9,074	1,548	דבוריה
8,700	9,847	7,965	9,254	1,537	דייר חנא
9,266	9,973	8,948	9,625	1,018	זמר
7,405	8,402	6,732	7,848	1,079	זרזיר
9,660	10,664	8,387	9,485	1,086	חורפיש
8,666	9,793	7,770	9,116	857	טובא-זנגרייה
9,554	10,448	8,300	9,254	1,060	יאנוח-ג'ת
9,775	10,642	8,217	9,174	1,343	כסרא-סמיע
10,365	11,143	9,225	9,952	1,667	כפר יאסיף
7,560	8,394	7,351	8,276	1,155	לקיה
6,842	7,511	6,215	6,869	1,765	מג'דל שמס
7,855	8,609	7,274	8,080	1,114	משהד

לוח 11 (המשך)

שכר ממוצע של משפחה				מספר המשפחות (2010)	צורת היישוב
2010		2009			
לחודש עבודה	לחודש בשנה	לחודש עבודה	לחודש בשנה		
6,735	7,655	6,584	7,447	1,093	עילוט
10,125	10,875	9,236	9,929	1,117	פקיעין (בוקיעה)
10,868	11,685	9,569	10,381	1,267	ראמה
8,715	9,525	8,075	8,987	941	שבלי - אום אל-גנם
6,647	7,480	6,299	7,231	746	שגב-שלום
7,402	8,536	6,976	8,015	938	שעב
9,630	10,451	8,738	9,630	10,704	4,999-2,000
7,160	7,781	6,533	7,295	357	אבטין
6,188	7,043	6,040	6,900	167	אום בטין
13,533	14,176	12,354	12,985	557	ג'ש (גוש חלב)
10,592	11,538	9,536	10,624	532	כאוכב אבו אל-היג'א
8,308	9,475	7,347	8,467	712	כעביה-טבאש-חג'אג'רה
9,697	10,305	9,444	10,189	472	כפר ברא
12,028	12,700	10,588	11,452	593	כפר כמא
8,658	9,354	7,739	8,496	380	כפר מצר
8,742	9,552	8,108	8,962	511	מוקייבלה
9,293	9,848	8,514	9,151	613	מזרעה
6,545	7,192	5,931	6,610	636	מסעדה
14,965	15,691	13,379	14,112	562	מעיליא
8,716	9,839	6,854	8,156	622	סאג'ור
9,223	9,914	8,592	9,247	381	סולם
7,722	8,825	6,957	8,336	390	סלמה
8,365	9,143	7,679	8,343	401	ע'ג'ר
7,167	7,882	6,663	7,563	398	עזייר
11,365	12,222	10,279	11,159	884	עיילבון
8,505	9,049	8,253	8,976	388	עין נקובא
11,723	12,479	10,513	11,347	565	פסוטה
8,482	9,196	7,787	8,415	435	שייח' דנון
19,430	20,393	17,988	18,975	109,083	יישובים כפריים - סה"כ
19,847	20,840	18,318	19,325	52,248	מושבים
20,852	21,868	19,506	20,616	4,623	מושבים שיתופיים
17,937	18,524	16,518	17,132	25,221	קיבוצים
14,346	15,647	13,361	14,606	545	יישובים מוסדיים יהודיים
18,877	20,249	17,640	19,063	17,149	יישובים כפריים קהילתיים
21,762	22,843	20,241	21,336	9,281	יישובים יהודיים קטנים
8,866	9,665	8,106	8,921	4,699	יישובים לא יהודיים קטנים
5,930	6,796	5,499	6,329	5,665	אוכלוסייה מחוץ ליישובים

לוח 11 (המשך)

שכר ממוצע של משפחה				מספר המשפחות (2010)	צורת היישוב
2010		2009			
לחודש עבודה	לחודש בשנה	לחודש עבודה	לחודש בשנה		
5,696	6,500	5,337	6,125	5,094	מזה: שבטי בדווים
4,577	4,577	1,721	1,721	5	כתובת לא ידועה

לוח 12: שכר חודשי ושנתי ממוצע (ש"ח) של משפחת עובדים, לא כולל יחידים, לפי מועצה אזורית, 2010-2009

שכר ממוצע של משפחה				מספר המשפחות (2010)	מועצה אזורית
2010		2009			
לחודש בשנה	לחודש עבודה	לחודש בשנה	לחודש עבודה		
18,867	19,899	17,468	18,528	134,439	סך כל מועצות אזוריות
6,852	7,778	6,717	7,640	637	אבו בסמה
7,434	8,242	6,867	7,761	999	אל-בטוף
18,987	20,034	17,806	19,039	371	אלונה
16,286	16,946	14,888	15,695	2,196	אשכול
20,029	20,997	18,526	19,488	3,891	באר טוביה
8,958	9,612	8,366	9,027	1,112	בוסתן-אל-מרג'
19,378	20,330	16,142	17,001	1,191	בני שמעון
14,964	15,524	13,967	14,621	2,112	בקעת בית שאן
22,360	23,424	21,194	22,294	1,423	ברנר
27,758	28,857	26,268	27,356	866	גדרות
16,658	17,550	15,594	16,461	2,711	גולן
14,984	16,337	14,037	15,335	3,220	גוש עציון
21,894	22,818	20,713	21,736	4,552	גזר
23,700	24,771	22,135	23,154	996	גן רוה
25,210	26,378	23,703	24,810	5,094	דרום השרון
14,292	15,028	13,251	13,968	4,630	הגלבוע
18,360	18,936	17,051	17,609	2,490	הגליל העליון
18,802	19,619	17,421	18,327	2,013	הגליל התחתון
26,809	27,514	23,476	24,196	678	הערבה התיכונה
13,906	15,327	12,689	14,037	1,189	הר חברון
20,713	21,561	19,494	20,732	1,893	זבולון
12,863	13,560	12,770	13,492	564	חבל אילות
16,107	17,201	14,891	16,126	935	חבל יבנה
21,688	22,868	20,208	21,479	3,842	חבל מודיעין
17,419	18,360	15,906	16,785	2,689	חוף אשקלון
23,553	24,551	21,260	22,401	4,621	חוף הכרמל
26,592	27,665	25,221	26,180	1,947	חוף השרון
21,280	22,148	19,481	20,437	1,247	יואב
23,617	24,720	22,084	23,210	4,069	לב השרון

לוח 12 (המשך)

שכר ממוצע של משפחה				מספר המשפחות (2009)	מועצה אזורית
2010		2009			
לחודש בשנה	לחודש עבודה	לחודש בשנה	לחודש עבודה		
16,751	17,765	14,952	16,117	1,708	לכיש
17,400	18,035	16,071	16,782	1,315	מבואות החרמון
18,770	19,385	17,366	18,123	1,886	מגידו
16,151	16,952	15,920	16,618	197	מגילות
17,921	18,693	16,266	17,055	4,303	מטה אשר
15,076	16,465	13,967	15,369	9,206	מטה בנימין
19,337	20,310	17,375	18,310	7,839	מטה יהודה
17,627	18,409	15,948	16,739	2,454	מנשה
16,899	17,638	15,469	16,177	1,973	מעלה יוסף
13,734	14,587	12,336	13,171	2,514	מרום הגליל
13,951	14,829	12,703	13,537	1,975	מרחבים
23,450	24,848	21,966	23,560	4,202	משגב
15,236	16,582	14,497	15,944	1,173	נחל שורק
16,196	16,725	14,881	15,483	1,975	עמק הירדן
23,176	24,158	21,359	22,367	6,983	עמק חפר
23,939	24,871	22,327	23,308	6,300	עמק זרעאל
16,135	17,295	14,936	16,143	2,438	עמק לוד
15,288	16,242	13,912	14,774	852	ערבות הירדן
14,620	15,428	13,915	14,795	872	רמת נגב
15,326	16,272	14,171	15,093	1,545	שדות נגב
15,271	16,586	14,184	15,548	5,443	שומרון
19,387	20,069	17,589	18,264	1,082	שער הנגב
13,997	14,911	13,129	14,086	1,823	שפיר
16,239	16,865	15,550	15,936	203	תמר

לוח 13: שכר חודשי ושנתי ממוצע (ש"ח) של משפחת עובדים, לא כולל יחידיים, לפי מחוז ונפה, 2010-2009

שכר ממוצע של משפחה				מספר המשפחות (2010)	מחוז ונפה
2010		2009			
לחודש בשנה	לחודש עבודה	לחודש בשנה	לחודש עבודה		
15,845	16,846	14,637	15,673	1,351,422	סך הכול
11,473	12,224	10,502	11,230	151,697	ירושלים
11,473	12,224	10,502	11,230	151,697	ירושלים
12,346	13,282	11,365	12,368	225,867	הצפון
13,446	14,278	12,331	13,221	18,683	צפת
12,682	13,562	11,683	12,573	17,944	כנרת
12,414	13,309	11,584	12,573	80,132	זרעאל
12,137	13,136	11,052	12,114	100,908	עכו
11,015	11,885	10,146	11,001	8,200	גולן
16,512	17,507	14,958	16,008	159,723	חיפה
17,913	18,836	16,101	17,099	94,764	חיפה
14,469	15,529	13,281	14,378	64,959	חדרה
19,289	20,327	17,894	18,980	352,214	המרכז
17,005	18,013	15,763	16,797	73,930	השרון
20,742	21,840	19,302	20,451	121,976	פתח תקוה
18,678	19,756	17,287	18,446	56,350	רמלה
19,549	20,502	18,097	19,093	99,958	רחובות
18,621	19,648	17,402	18,441	221,608	תל אביב
18,621	19,648	17,402	18,441	221,608	תל אביב
13,970	14,942	12,751	13,753	180,309	הדרום
13,919	14,805	12,741	13,669	86,998	אשקלון
14,018	15,071	12,760	13,833	93,311	באר שבע
13,459	14,607	12,437	13,561	59,999	יהודה ושומרון

לוח 14: שכר חודשי ושנתי ממוצע (ש"ח) של משפחת עובדים של יחידים, לפי צורת יישוב, 2010-2009

שכר ממוצע של משפחה				מספר המשפחות (2010)	צורת היישוב
2010		2009			
לחודש בשנה	לחודש עבודה	לחודש בשנה	לחודש עבודה		
4,937	5,750	4,659	5,497	1,373,429	סך הכול
4,925	5,731	4,646	5,480	1,269,490	יישובים עירוניים - סך הכול
5,105	5,912	4,809	5,643	1,142,951	יישובים עירוניים יהודיים - סך הכול
4,015	4,640	3,808	4,440	112,073	יותר מ-500,000
5,970	6,760	5,622	6,449	320,157	200,000-499,999
4,842	5,590	4,551	5,325	239,746	100,000-199,999
5,369	6,241	5,077	5,984	145,986	50,000-99,999
4,636	5,461	4,352	5,203	230,286	20,000-49,999
5,013	6,004	4,695	5,716	51,461	10,000-19,999
4,620	5,607	4,347	5,369	28,561	5,000-9,999
4,812	5,943	4,597	5,718	14,681	2,000-4,999
3,301	4,018	3,103	3,845	126,539	יישובים עירוניים לא יהודיים - סך הכול
3,386	4,076	3,233	3,965	14,883	50,000-99,999
3,358	4,067	3,172	3,906	34,488	20,000-49,999
3,263	3,995	3,046	3,798	44,017	10,000-19,999
3,198	3,934	3,014	3,771	24,310	5,000-9,999
3,407	4,067	3,137	3,829	8,841	2,000-4,999
5,248	6,143	4,966	5,852	95,661	יישובים כפריים יהודיים - סך הכול
5,454	6,427	5,116	6,082	42,621	מושבים
5,090	6,164	4,754	5,724	3,334	מושבים שיתופיים
5,366	5,977	5,118	5,718	30,142	קיבוצים
4,923	5,834	4,431	5,537	415	יישובים מוסדיים יהודיים
4,280	5,429	4,009	5,186	10,631	ישוים כפריים קהילתיים
5,094	6,180	4,931	6,025	8,512	יישובים יהודיים קטנים
3,622	4,337	3,470	4,214	3,813	יישובים כפריים לא יהודיים
2,896	3,744	2,701	3,535	4,331	אוכלוסיה מחוץ ליישובים
2,849	3,699	2,666	3,502	4,170	מזה: שבטי בדווים
2,689	3,718	1,773	2,311	134	כתובת לא ידועה

לוח 14 (המשך)

שכר ממוצע של משפחה				מספר המשפחות (2010)	צורת היישוב
2010		2009			
לחודש עבודה	לחודש בשנה	לחודש עבודה	לחודש בשנה		
4,937	5,750	4,659	5,497	1,373,429	סך הכול
4,925	5,731	4,646	5,480	1,269,490	יישובים עירוניים - סה"כ
5,105	5,912	4,809	5,643	1,142,951	יישובים עירוניים יהודיים סך הכול
4,015	4,640	3,808	4,440	112,073	500,000 מעל
4,015	4,640	3,808	4,440	112,073	ירושלים
5,970	6,760	5,622	6,449	320,157	499,999-200,000
4,289	5,050	4,076	4,851	36,426	אשדוד
5,167	5,874	4,747	5,473	56,881	חיפה
5,256	6,065	4,898	5,722	40,413	פתח תקווה
5,382	6,243	5,019	5,940	50,138	ראשון לציון
7,183	7,926	6,821	7,609	136,299	תל אביב - יפו
4,842	5,590	4,551	5,325	239,746	199,999-100,000
4,041	4,853	3,729	4,559	22,887	אשקלון
4,279	5,030	3,982	4,779	38,152	באר שבע
3,052	3,558	2,896	3,347	14,104	בני ברק
4,681	5,315	4,363	5,045	31,815	בת ים
5,193	5,950	4,889	5,672	37,621	חולון
4,592	5,328	4,341	5,096	38,907	נתניה
5,131	5,909	4,838	5,649	21,561	רחובות
6,584	7,388	6,232	7,069	34,699	רמת גן
5,369	6,241	5,077	5,984	145,986	99,999-50,000
3,409	4,157	3,253	4,046	7,592	בית שמש
7,523	8,369	7,207	8,068	12,997	גבעתיים
6,214	7,073	5,921	6,826	20,331	הרצלייה
4,460	5,275	4,170	5,005	17,765	חדרה
5,864	6,771	5,499	6,438	18,338	כפר סבא
4,428	5,161	4,168	4,960	12,596	לוד
6,154	7,400	5,791	7,076	9,419	מודיעין-מכבים-רעות
5,235	5,997	4,837	5,627	10,741	נהרייה
4,275	5,024	3,905	4,655	10,301	קריית אתא
4,158	4,917	3,881	4,645	12,171	רמלה
5,998	6,957	5,753	6,773	13,735	רעננה
4,636	5,461	4,352	5,203	230,286	49,999-20,000
3,596	4,389	3,379	4,191	4,444	אופקים
4,574	5,398	4,341	5,157	6,312	אור יהודה
4,935	5,744	4,651	5,531	17,073	אילת
2,671	3,270	2,494	3,082	1,234	אלעד

לוח 14 (המשך)

שכר ממוצע של משפחה				מספר המשפחות (2010)	צורת היישוב
2010		2009			
לחודש עבודה	לחודש בשנה	לחודש עבודה	לחודש בשנה		
1,964	2,419	1,916	2,368	1,163	ביתר עילית
5,976	6,995	5,582	6,578	3,300	גבעת שמואל
5,082	6,154	4,786	5,859	2,906	גדרה
4,470	5,327	4,010	4,864	6,820	דימונה
6,036	7,051	5,808	6,817	8,966	הוד השרון
3,665	4,381	3,442	4,183	8,138	טבריה
4,390	5,305	4,189	5,128	6,879	יבנה
5,762	6,751	5,472	6,452	5,296	יהוד
4,309	5,042	3,911	4,667	9,166	כרמיאל
5,502	6,607	5,245	6,348	4,499	מבשרת ציון
3,795	4,514	3,494	4,240	4,849	מגדל העמק
1,719	2,053	1,606	1,898	1,417	מודיעין עילית
4,408	5,369	4,042	5,028	5,964	מעלה אדומים
4,326	5,072	3,812	4,564	3,879	מעלות-תרשיחא
5,732	6,643	5,334	6,295	6,620	נס ציונה
3,950	4,532	3,670	4,284	9,229	נצרת עילית
5,225	6,018	4,886	5,721	4,980	נשר
3,355	4,158	3,169	4,005	3,965	נתיבות
3,908	4,587	3,668	4,356	9,067	עכו
3,961	4,687	3,746	4,525	8,893	עפולה
4,409	5,122	4,149	4,829	5,356	ערד
5,020	5,931	4,639	5,538	6,433	פרדס חנה-כרכור
3,291	3,895	3,140	3,756	4,237	צפת
6,772	7,750	6,440	7,423	5,810	קריית אונו
4,897	5,624	4,547	5,318	8,190	קריית ביאליק
3,647	4,387	3,311	4,069	9,279	קריית גת
4,090	4,749	3,777	4,474	8,355	קריית ים
4,958	5,677	4,591	5,345	8,406	קריית מוצקין
3,329	4,094	3,147	3,935	4,120	קריית מלאכי
4,313	5,061	3,983	4,776	5,047	קריית שמונה
4,827	5,874	4,558	5,634	7,514	ראש העין
7,534	8,581	7,279	8,336	8,364	רמת השרון
4,126	4,977	3,859	4,751	4,116	שדרות
5,013	6,004	4,695	5,716	51,461	19,999-10,000
5,971	7,012	5,493	6,533	2,069	אבן יהודה
4,099	4,853	3,708	4,500	3,497	אור עקיבא
5,312	6,148	5,066	5,996	2,283	אזור

לוח 14 (המשך)

שכר ממוצע של משפחה				מספר המשפחות (2010)	צורת היישוב
2010		2009			
לחודש עבודה	לחודש בשנה	לחודש עבודה	לחודש בשנה		
4,668	5,516	4,391	5,283	3,702	אריאל
4,927	5,977	4,401	5,477	1,913	באר יעקב
3,832	4,671	3,635	4,507	3,446	בית שאן
6,021	7,107	5,484	6,642	1,876	בנימינה-גבעת עדה
4,178	5,067	3,943	4,885	2,068	גבעת זאב
4,762	5,914	4,614	5,733	2,800	גן יבנה
6,046	7,062	5,792	6,866	2,392	גני תקווה
5,893	6,986	5,458	6,601	3,104	זכרון יעקב
3,850	4,582	3,545	4,342	3,961	טירת כרמל
4,844	5,857	4,483	5,463	3,041	יקנעם עילית
5,289	6,339	4,843	5,911	3,056	כפר יונה
5,514	6,748	5,229	6,515	2,648	קדימה-צורן
5,889	6,833	5,716	6,689	3,168	קריית טבעון
4,264	5,070	3,985	4,810	2,258	קריית עקרון
6,048	7,706	5,786	7,363	2,627	שוהם
5,356	6,508	5,092	6,290	1,552	תל מונד
4,620	5,607	4,347	5,369	28,561	9,999-5,000
5,604	6,794	5,341	6,564	1,188	אורנית
6,062	7,133	5,791	7,076	1,250	אלפי מנשה
3,149	4,100	2,820	3,765	999	אפרתה
2,313	3,078	2,269	3,007	500	בית אל
4,861	5,881	4,763	5,709	1,162	בית דגן
4,359	5,105	4,103	4,898	1,412	בני עי"ש
5,285	6,652	5,059	6,522	686	בת חפר
3,795	4,529	3,480	4,279	1,673	חצור הגלילית
4,179	5,050	4,066	4,857	1,433	ירוחם
5,258	6,617	5,206	6,584	1,740	כוכב יאיר
2,337	3,048	2,181	2,813	294	כוכב יעקב
5,764	6,961	5,503	6,614	1,073	כפר ורדים
2,593	3,137	2,526	3,122	448	כפר חב"ד
5,404	6,540	5,297	6,658	982	להבים
4,725	5,644	4,468	5,422	1,759	מזכרת בתיה
5,308	6,520	4,844	6,064	1,109	מיתר
6,522	7,647	6,022	7,123	1,208	עומר
5,076	5,971	4,372	5,331	1,006	עתלית
4,549	5,583	4,351	5,437	1,305	פרדסיה
5,152	6,348	4,840	5,976	661	צור הדסה

לוח 14 (המשך)

שכר ממוצע של משפחה				מספר המשפחות (2010)	צורת היישוב
2010		2009			
לחודש עבודה	לחודש בשנה	לחודש עבודה	לחודש בשנה		
3,875	4,594	3,598	4,411	1,478	קצרין
3,013	3,785	2,862	3,702	920	קריית ארבע
3,739	4,745	3,657	4,713	1,085	קרני שומרון
2,732	3,329	2,550	3,151	770	רכסים
5,248	6,185	4,679	5,763	1,284	רמת ישי
4,607	5,472	3,952	4,754	1,136	שלומי
4,812	5,943	4,597	5,718	14,681	4,999-2,000
3,698	4,706	3,364	4,219	284	אלון שבות
4,497	5,552	4,160	5,164	530	אליכין
3,871	5,025	3,777	4,820	381	אלקנה
5,313	6,570	5,017	6,233	644	בית אריה
3,854	4,844	3,670	4,709	478	גבע בנימין
3,852	5,046	3,688	4,772	331	גבעת אבני
6,232	6,945	6,049	6,901	419	גבעת ברנר
3,939	4,967	3,638	4,743	433	גן נר
6,276	7,463	5,723	6,834	475	הר אדר
2,582	3,299	2,470	3,242	435	חשמונאים
1,419	2,370	1,532	2,565	102	טלמון
3,581	4,411	3,455	4,301	442	יבנאל
2,184	3,227	2,183	3,100	146	יד בנימין
4,545	6,045	4,002	5,249	269	כפר אדומים
6,981	8,844	7,289	9,064	176	כפר האורנים
6,512	7,356	6,361	7,101	368	כפר ויתקין
4,980	6,188	4,638	5,746	573	כפר תבור
6,155	7,564	6,320	8,066	319	לפיד
2,542	3,640	2,457	3,676	158	מעגלים
4,041	4,749	3,851	4,596	920	מצפה רמון
2,833	3,950	2,920	4,188	235	מרכז שפירא
6,530	8,323	6,400	8,330	401	מתן
2,026	2,927	1,702	2,335	293	נוף איילון
5,800	6,974	5,521	6,815	393	נופית
9,426	10,944	8,752	10,230	593	סביון
2,847	3,730	2,684	3,627	164	עלי
2,634	3,188	2,620	3,250	262	עמנואל
2,904	3,970	2,782	3,922	265	עפרה
6,659	7,752	6,786	7,950	278	צור משה
2,845	3,759	2,602	3,460	343	קדומים

לוח 14 (המשך)

שכר ממוצע של משפחה				מספר המשפחות (2010)	צורת היישוב
2010		2009			
לחודש עבודה	לחודש בשנה	לחודש עבודה	לחודש בשנה		
6,986	8,392	7,109	8,588	877	קיסריה
5,229	6,145	5,307	6,224	553	קציר-חריש
2,067	2,419	2,255	2,586	287	קריית יערים
4,562	5,214	4,055	4,671	651	ראש פינה
2,427	3,323	2,261	3,119	182	שילה
5,793	7,473	4,772	6,345	169	שמשית
5,611	6,884	4,908	6,236	745	שערי תקווה
2,526	3,152	2,413	2,900	107	תפרח
3,301	4,018	3,103	3,845	126,539	יישובים עירוניים לא יהודיים סך הכול
3,386	4,076	3,233	3,965	14,883	99,999-50,000
3,554	4,159	3,375	4,031	10,597	נצרת
2,971	3,849	2,866	3,778	4,286	רהט
3,358	4,067	3,172	3,906	34,488	49,999-20,000
3,145	3,863	2,890	3,663	4,516	אום אל-פחם
3,725	4,390	3,506	4,233	4,501	באקה-ג'ת
3,546	4,203	3,349	4,021	4,205	טייבה
3,409	4,065	3,338	3,978	3,467	טירה
3,226	3,922	2,918	3,649	3,099	טמרה
2,900	3,657	2,773	3,523	2,231	מגאר
3,180	3,998	3,032	3,865	3,158	סח'נין
3,169	3,976	2,973	3,827	2,258	עראבה
3,522	4,224	3,301	4,077	2,355	ערערה
3,437	4,110	3,296	3,949	4,698	שפרעם
3,263	3,995	3,046	3,798	44,017	19,999-10,000
3,206	3,938	2,959	3,655	1,475	אבו סנאן
3,319	3,980	3,024	3,761	1,264	אכסאל
3,513	4,104	3,193	3,836	1,471	אעבלין
2,789	3,626	2,615	3,419	1,313	בית ג'ן
3,153	3,823	2,912	3,618	2,393	ג'דידה-מכר
3,339	4,119	3,142	3,944	1,821	ג'סר א-זרקא
3,352	4,012	3,130	3,813	2,118	דאלית אל-כרמל
3,445	4,262	3,165	3,937	1,249	דייר אל-אסד
3,240	4,037	3,269	4,084	858	חורה
3,163	3,771	2,880	3,526	1,289	טורעאן
3,548	4,190	3,249	3,927	2,166	יפיע
3,012	3,945	3,010	3,913	1,233	ירכא
3,071	3,943	2,856	3,721	1,058	כאבול

לוח 14 (המשך)

שכר ממוצע של משפחה				מספר המשפחות (2010)	צורת היישוב
2010		2009			
לחודש עבודה	לחודש בשנה	לחודש עבודה	לחודש בשנה		
3,241	3,887	3,014	3,753	1,188	כסיפה
2,838	3,496	2,731	3,410	2,095	כפר כנא
2,976	3,909	2,673	3,652	1,432	כפר מנדא
3,235	3,916	3,006	3,684	2,410	כפר קאסם
3,726	4,414	3,501	4,263	2,447	כפר קרע
3,197	4,017	3,053	3,894	1,466	מג'ד אל-כרום
3,348	4,110	3,112	3,919	1,342	מעלה עירון
2,948	3,617	2,771	3,592	1,367	נחף
3,133	3,837	2,844	3,631	1,247	עין מאהל
3,459	4,151	3,070	3,742	1,627	עספיא
3,366	4,327	3,237	4,193	950	ערעה-בנגב
3,537	4,310	3,245	4,009	1,541	פורידיס
3,569	4,244	3,340	4,041	2,296	קלנסווה
3,229	3,948	3,093	3,784	1,875	ריינה
2,675	3,508	2,614	3,389	1,026	תל שבע
3,198	3,934	3,014	3,771	24,310	9,999-5,000
3,574	4,184	3,309	3,926	909	אבו גוש
3,159	4,091	2,821	3,826	980	בועיינה-נוג'ידא
2,457	3,126	2,298	3,008	686	בוקעא
3,219	4,213	2,927	3,837	867	ביר אל-מכסור
3,310	4,018	3,123	3,910	1,040	בסמ"ה
3,517	4,223	3,083	3,774	915	בסמת טבעון
2,922	3,690	2,813	3,615	900	בענה
2,901	3,723	2,940	3,788	678	ג'ולס
3,192	3,886	3,068	3,706	1,290	ג'לג'וליה
3,406	4,087	3,178	3,888	1,153	דבורייה
3,280	4,087	2,964	3,838	1,040	דייר חנא
4,038	4,662	3,705	4,452	863	זמר
3,402	4,360	2,974	3,979	689	זרזיר
2,952	3,717	2,662	3,465	581	חורפיש
3,525	4,378	3,268	4,125	959	טובא-זנגרייה
2,805	3,711	2,839	3,772	574	יאנוח-ג'ת
2,888	3,625	2,581	3,355	663	כסרא-סמיע
3,250	3,709	3,006	3,561	1,474	כפר יאסיף
3,015	3,753	2,926	3,719	981	לקיה
2,799	3,468	2,643	3,293	1,395	מג'דל שמס
3,265	3,904	3,082	3,793	951	משהד

לוח 14 (המשך)

שכר ממוצע של משפחה				מספר המשפחות (2010)	צורת היישוב
2010		2009			
לחודש עבודה	לחודש בשנה	לחודש עבודה	לחודש בשנה		
3,240	4,009	3,347	3,962	733	עילוט
3,240	3,941	3,074	3,757	649	פקיעין (בוקיעה)
3,276	3,851	3,196	3,868	1,246	ראמה
3,567	4,381	3,463	4,260	580	שבלי - אום אל-גנם
2,783	3,581	2,793	3,500	720	שגב-שלום
2,999	3,874	2,964	3,825	794	שעב
3,407	4,067	3,137	3,829	8,841	4,999-2,000
3,154	3,917	3,018	3,833	320	אבטין
2,315	3,056	2,266	3,047	177	אום בטין
4,356	4,953	3,992	4,599	521	ג'ש (גוש חלב)
3,724	4,477	3,470	4,253	427	כאוכב אבו אל-היג'א
3,494	4,442	3,206	4,050	625	כעביה-טבאש-חג'אג'רה
3,178	3,570	3,089	3,672	425	כפר ברא
3,031	3,593	2,826	3,464	432	כפר כמא
3,544	4,088	3,193	3,827	294	כפר מצר
3,640	4,268	3,235	4,005	387	מוקייבלה
3,217	3,916	3,201	3,943	626	מזרעה
3,015	3,676	2,725	3,469	469	מסעדה
3,848	4,247	3,271	3,799	484	מעיליא
2,775	3,854	2,544	3,425	451	סאג'ור
3,586	4,100	3,381	3,866	410	סולם
2,840	3,612	2,392	3,207	302	סלמה
3,117	3,727	2,936	3,504	254	ע'ג'ר
3,016	3,720	2,423	3,263	264	עזייר
3,550	4,127	3,235	3,854	713	עיילבון
3,804	4,437	3,539	4,071	271	עין נקובא
3,788	4,303	3,440	3,942	565	פסוטה
3,332	3,963	3,113	3,809	312	שייח' דנון
5,248	6,143	4,966	5,852	95,661	יישובים כפריים - סה"כ
5,454	6,427	5,116	6,082	42,621	מושבים
5,090	6,164	4,754	5,724	3,334	מושבים שיתופיים
5,366	5,977	5,118	5,718	30,142	קיבוצים
4,923	5,834	4,431	5,537	415	יישובים מוסדיים יהודיים
4,280	5,429	4,009	5,186	10,631	יישובים כפריים קהילתיים
5,094	6,180	4,931	6,025	8,512	יישובים יהודיים קטנים
3,622	4,337	3,470	4,214	3,813	יישובים לא יהודיים קטנים
2,896	3,744	2,701	3,535	4,331	אוכלוסייה מחוץ ליישובים

לוח 14 (המשך)

שכר ממוצע של משפחה				מספר המשפחות (2010)	צורת היישוב
2010		2009			
לחודש עבודה	לחודש בשנה	לחודש עבודה	לחודש בשנה		
2,849	3,699	2,666	3,502	4,170	מזה: שבטי בדווים
2,689	3,718	1,773	2,311	134	כתובת לא ידועה

לוח 15: שכר חודשי ושנתי ממוצע (ש"ח) של משפחת עובדים של יחידים, לפי מועצה אזורית, 2010-2009

שכר ממוצע של משפחה				מספר המשפחות (2010)	מועצה אזורית
2010		2009			
לחודש בשנה	לחודש עבודה	לחודש בשנה	לחודש עבודה		
5,093	6,006	4,825	5,736	111,371	סך הכול
2,771	3,524	2,583	3,380	552	אבו בסמה
3,250	4,082	2,851	3,754	713	אל-בטוף
6,499	7,546	5,543	6,472	321	אלונה
5,527	6,211	5,337	5,976	2,178	אשכול
5,290	6,281	5,008	5,998	3,053	באר טוביה
3,585	4,105	3,371	3,906	1,044	בוסתן-אל-מרג'
4,793	5,716	4,681	5,364	1,011	בני שמעון
4,418	5,098	4,243	4,901	2,062	בקעת בית שאן
5,913	6,782	5,742	6,752	1,132	ברנר
6,792	7,919	6,355	7,522	745	גדרות
4,728	5,629	4,520	5,441	2,500	גולן
3,715	4,716	3,409	4,387	1,531	גוש עציון
5,618	6,704	5,272	6,351	3,592	גזר
6,484	7,377	5,850	6,803	843	גן רוה
6,672	7,737	6,308	7,358	4,439	דרום השרון
4,482	5,184	4,301	4,966	4,105	הגלבוע
5,161	5,788	4,920	5,524	3,590	הגליל העליון
4,310	5,283	4,152	5,118	1,567	הגליל התחתון
5,984	6,986	5,377	6,544	546	הערבה התיכונה
3,490	4,615	2,951	4,100	583	הר חברון
4,989	5,726	4,671	5,554	1,835	זבולון
4,600	5,258	4,390	5,114	785	חבל אילות
4,708	5,537	4,191	5,150	467	חבל יבנה
5,728	6,902	5,311	6,590	2,966	חבל מודיעין
4,944	5,961	4,598	5,639	2,409	חוף אשקלון
5,941	6,833	5,578	6,506	4,628	חוף הכרמל
7,026	7,840	6,926	7,664	2,031	חוף השרון
5,529	6,313	5,229	6,050	1,099	יואב
5,641	6,702	5,711	6,771	3,189	לב השרון

לוח 15 (המשך)

שכר ממוצע של משפחה				מספר המשפחות (2010)	מועצה אזורית
2010		2009			
לחודש בשנה	לחודש עבודה	לחודש בשנה	לחודש עבודה		
4,792	5,794	4,619	5,573	1,290	לכיש
4,899	5,757	4,511	5,359	1,433	מבואות החרמון
5,270	5,877	5,079	5,630	2,033	מגידו
5,203	5,999	4,985	5,681	253	מגילות
5,174	5,881	4,942	5,636	4,340	מטה אשר
3,510	4,600	3,309	4,385	4,259	מטה בנימין
5,114	6,035	4,760	5,639	6,672	מטה יהודה
5,206	5,972	4,935	5,641	2,267	מנשה
5,208	6,122	4,773	5,644	1,788	מעלה יוסף
4,165	4,982	3,969	4,740	1,999	מרום הגליל
4,252	5,197	3,920	4,852	1,368	מרחבים
4,576	5,702	4,309	5,456	3,350	משגב
2,748	3,583	2,793	3,525	408	נחל שורק
4,689	5,290	4,423	5,020	2,699	עמק הירדן
5,946	6,886	5,550	6,471	6,347	עמק חפר
5,263	6,184	4,906	5,835	5,433	עמק יזרעאל
4,560	5,489	4,321	5,274	1,503	עמק לוד
4,717	5,761	4,421	5,458	671	ערבות הירדן
5,123	5,792	5,063	5,788	805	רמת נגב
3,714	4,587	3,563	4,543	1,013	שדות נגב
4,450	5,641	4,265	5,502	2,927	שומרון
5,389	6,064	5,057	5,780	1,393	שער הנגב
3,616	4,496	3,471	4,367	1,317	שפיר
5,407	6,251	5,140	5,890	287	תמר

לוח 16: שכר חודשי ושנתי ממוצע (ש"ח) של משפחת עובדים של יחידים, לפי מחוז ונפה, 2010-2009

שכר ממוצע של משפחה				מספר המשפחות (2010)	מחוז ונפה
2010		2009			
לחודש בשנה	לחודש עבודה	לחודש בשנה	לחודש עבודה		
4,937	5,750	4,659	5,497	1,373,429	סך הכול
4,079	4,740	3,869	4,535	132,032	ירושלים
4,079	4,740	3,869	4,535	132,032	ירושלים
3,963	4,716	3,715	4,485	202,588	הצפון
4,246	4,960	3,998	4,725	20,249	צפת
3,846	4,602	3,627	4,389	17,988	כנרת
3,943	4,662	3,703	4,448	72,566	זרעאל
3,958	4,744	3,691	4,491	84,729	עכו
3,720	4,504	3,526	4,342	7,056	גולן
4,721	5,486	4,375	5,169	170,600	חיפה
4,863	5,590	4,490	5,244	110,611	חיפה
4,459	5,289	4,162	5,025	59,989	חדרה
5,191	6,078	4,892	5,804	332,333	המרכז
4,785	5,602	4,534	5,366	72,370	השרון
5,515	6,432	5,210	6,147	113,222	פתח תקוה
4,979	5,928	4,666	5,639	46,462	רמלה
5,218	6,088	4,893	5,806	100,279	רחובות
6,319	7,094	5,993	6,800	311,132	תל אביב
6,319	7,094	5,993	6,800	311,132	תל אביב
4,219	5,029	3,963	4,796	191,592	הדרום
4,185	4,986	3,924	4,742	87,428	אשקלון
4,248	5,065	3,995	4,842	104,164	באר שבע
4,051	5,018	3,820	4,805	33,018	יהודה ושומרון

לוח 17: הכנסה ממוצעת לחודש בשנה של העצמאים, אחוז העצמאים המשתכרים עד מחצית השכר הממוצע ומדד ג'יני, לפי צורת יישוב, 2010-2009

מדד אי-השוויון (ג'יני) 2010	% העצמאים המשתכרים עד מחצית השכר הממוצע		ממוצע לחודש בשנה (ש"ח)			מספר העצמאים (2010)	צורת היישוב
	2010	2009	אחוז השינוי	2010	2009		
0.5088	43.1	44.0	4.6	8,424	8,055	238,131	סך הכול
0.5088	43.3	44.3	4.5	8,385	8,022	212,506	יישובים עירוניים - סך הכול
0.5132	42.3	43.3	4.2	8,718	8,363	182,839	יישובים עירוניים יהודיים - סך הכול
0.5346	54.9	53.9	1.3	7,261	7,169	17,270	יותר מ-500,000
0.5169	39.9	41.2	3.6	9,289	8,966	48,178	200,000-499,999
0.4973	42.7	43.8	5.4	8,175	7,753	34,727	100,000-199,999
0.5182	39.6	41.1	5.3	9,368	8,901	26,018	50,000-99,999
0.5032	42.6	43.6	4.4	8,380	8,026	35,411	20,000-49,999
0.5016	38.9	39.9	4.9	9,243	8,810	11,126	10,000-19,999
0.5094	40.3	41.1	3.3	9,277	8,983	6,010	5,000-9,999
0.5224	40.8	41.6	3.3	9,304	9,003	4,099	2,000-4,999
0.4530	49.2	50.7	7.3	6,333	5,902	29,667	יישובים עירוניים לא יהודיים - סך הכול
0.4732	43.6	44.0	7.7	7,622	7,079	2,954	50,000-99,999
0.4411	48.2	49.8	8.1	6,238	5,773	9,259	20,000-49,999
0.4526	49.1	51.4	7.7	6,349	5,897	10,106	10,000-19,999
0.4491	52.4	53.2	5.6	5,863	5,551	5,414	5,000-9,999
0.4602	54.3	54.8	6.4	6,053	5,692	1,934	2,000-4,999
0.5082	41.0	41.4	4.9	8,838	8,427	24,598	יישובים כפריים יהודיים - סך הכול
0.5060	40.1	40.7	5.5	8,936	8,467	16,414	מושבים
0.5217	41.0	38.5	1.8	9,611	9,443	758	מושבים שיתופיים
0.4906	42.2	41.8	2.3	8,180	7,993	2,233	קיבוצים
0.3586	50.0	47.5	-11.9	5,421	6,154	38	יישובים מוסדיים יהודיים
0.5116	44.8	45.5	6.4	8,213	7,721	2,977	יישובים כפריים קהילתיים
0.5255	41.1	41.4	2.9	9,434	9,166	2,175	יישובים יהודיים קטנים
0.4713	49.5	50.6	9.1	6,745	6,180	608	יישובים כפריים לא יהודיים
0.4768	55.3	53.3	3.3	6,053	5,857	416	אוכלוסיה מחוץ ליישובים
0.4723	53.7	51.6	2.6	6,238	6,082	354	מזה: שבטי בדווים
	100.0	66.7	-23.0	2,580	3,353	3	כתובת לא ידועה

לוח 17 (המשך)

מדד אי- השוויון 2010 (גי'ני)	% העצמאים המשתכרים עד מחצית השכר הממוצע		ממוצע לחודש בשנה (ש"ח)			מספר העצמאים (2010)	צורת היישוב
	2010	2009	אחוז השינוי	2010	2009		
0.5088	43.1	44.0	4.6	8,424	8,055	238,131	סך הכול
0.5088	43.3	44.3	4.5	8,385	8,022	212,506	יישובים עירוניים - סה"כ
0.5132	42.3	43.3	4.2	8,718	8,363	182,839	יישובים עירוניים יהודיים
0.5346	54.9	53.9	1.3	7,261	7,169	17,270	סך הכול
0.5323	54.9	53.9	1.3	7,261	7,169	17,270	500,000 מעל
0.5169	39.9	41.2	3.6	9,289	8,966	48,178	ירושלים
0.4924	48.1	49.7	6.6	7,337	6,883	4,839	499,999-200,000
0.5193	42.7	44.0	3.0	8,895	8,635	7,301	אשדוד
0.4946	39.5	40.4	2.6	8,854	8,627	6,573	חיפה
0.4816	36.3	37.4	5.6	9,323	8,832	8,405	פתח תקווה
0.5313	38.6	40.0	2.9	9,997	9,716	21,060	ראשון לציון
0.4973	42.7	43.8	5.4	8,175	7,753	34,727	תל אביב-יפו
0.4841	45.6	47.7	6.7	7,489	7,015	3,047	199,999-100,000
0.4878	46.4	47.4	7.6	7,600	7,066	3,650	אשקלון
0.4929	48.4	48.4	-0.9	7,119	7,187	2,044	באר שבע
0.4591	47.7	49.6	8.9	6,792	6,234	4,090	בני ברק
0.4779	38.3	40.0	7.5	8,493	7,901	6,937	בת ים
0.4913	44.9	45.3	4.6	7,741	7,401	5,840	חולון
0.5023	41.3	41.0	5.0	8,704	8,293	3,392	נתניה
0.5208	37.1	38.0	2.4	10,013	9,782	5,727	רחובות
0.5182	39.6	41.1	5.3	9,368	8,901	26,018	רמת גן
0.5256	49.4	51.0	8.4	7,584	6,993	1,330	99,999-50,000
0.5085	35.5	37.0	3.2	10,398	10,071	2,348	בית שמש
0.5552	37.6	39.0	5.3	10,905	10,357	4,117	גבעתיים
0.4629	42.0	43.8	8.7	7,814	7,190	2,447	הרצלייה
0.5038	35.8	37.1	3.4	10,020	9,690	3,430	חדרה
0.4385	48.7	50.8	6.5	6,305	5,919	1,438	כפר סבא
0.5038	38.7	38.9	4.6	9,606	9,179	2,733	לוד
0.4999	43.0	43.5	3.0	8,674	8,419	1,515	מודיעין-מכבים-רעות
0.4750	43.2	46.1	4.1	7,656	7,357	1,469	נהרייה
0.4204	43.1	44.2	5.3	6,693	6,358	1,937	קריית אתא
0.5460	34.7	36.9	7.3	11,735	10,940	3,254	רמלה
0.5032	42.6	43.6	4.4	8,380	8,026	35,411	רעננה
0.4823	47.3	51.4	5.7	7,304	6,914	387	49,999-20,000
0.4886	41.3	41.6	4.5	8,564	8,198	1,413	אופקים
0.4446	37.2	39.6	5.5	8,116	7,694	1,926	אור יהודה
0.3944	54.0	54.5	8.8	5,396	4,961	696	אילת
0.3908	59.3	62.0	-5.3	4,722	4,988	378	אלעד
0.5222	34.5	32.6	-1.6	11,287	11,471	766	ביתר עילית
0.4755	41.1	39.3	-0.3	8,272	8,294	728	גבעת שמואל
							גדרה

לוח 17 (המשך)

מדד אי- השוויון 2010 (ג'יני)	% העצמאים המשתכרים עד מחצית השכר הממוצע		ממוצע לחודש בשנה (ש"ח)			מספר העצמאים (2010)	צורת היישוב
	2010	2009	אחוז השינוי	2010	2009		
0.4760	46.9	47.3	10.7	7,504	6,776	499	דימונה
0.5094	36.4	38.3	4.4	10,093	9,672	2,323	הוד השרון
0.4584	53.4	56.3	9.2	5,962	5,460	1,162	טבריה
0.4823	38.4	39.3	4.7	8,779	8,386	1,135	יבנה
0.5057	37.9	37.2	1.2	9,519	9,410	1,113	יהוד
0.4998	51.3	52.2	6.9	7,069	6,613	1,093	כרמיאל
0.5166	37.1	34.2	-5.6	10,415	11,038	877	מבשרת ציון
0.4824	50.6	50.6	12.2	6,734	5,999	476	מגדל העמק
0.3913	67.7	68.7	10.0	4,638	4,216	563	מודיעין עילית
0.4778	41.7	40.1	1.6	7,954	7,832	928	מעלה אדומים
0.4758	47.8	48.8	5.4	7,114	6,747	533	מעלות-תרשיחא
0.4863	35.1	34.3	1.6	9,750	9,595	1,332	נס ציונה
0.4641	45.6	46.7	4.7	7,248	6,922	935	נצרת עילית
0.4897	44.9	45.4	2.3	7,656	7,486	601	נשר
0.4352	43.5	45.4	4.9	7,141	6,805	538	נתיבות
0.4616	44.5	46.2	8.3	7,348	6,786	1,086	עכו
0.4968	49.7	50.1	11.2	7,151	6,433	956	עפולה
0.5000	43.5	42.2	2.4	7,479	7,308	503	ערד
0.4995	44.7	45.9	6.9	7,985	7,470	1,463	פרדס חנה-כרכור
0.4804	56.7	58.4	12.7	5,794	5,140	633	צפת
0.5221	31.6	34.5	8.3	12,296	11,358	1,331	קריית אונו
0.4847	42.1	43.3	8.4	8,087	7,457	947	קריית ביאליק
0.4587	42.3	45.6	10.3	7,549	6,845	1,116	קריית גת
0.4445	50.2	51.4	5.1	6,311	6,002	854	קריית ים
0.5060	42.0	42.8	5.6	8,450	8,000	1,000	קריית מוצקין
0.4299	41.1	40.9	1.4	7,113	7,017	491	קריית מלאכי
0.4967	48.9	51.5	8.4	7,277	6,712	564	קריית שמונה
0.5058	43.2	44.0	3.0	8,412	8,170	1,448	ראש העין
0.5484	33.9	35.4	0.5	11,909	11,846	2,136	רמת השרון
0.4600	40.1	42.9	4.6	7,932	7,582	481	שדרות
0.5016	38.9	39.9	4.9	9,243	8,810	11,126	19,999-10,000
0.5104	34.8	37.4	8.5	10,979	10,117	595	אבן יהודה
0.4195	47.8	51.2	13.5	6,398	5,638	460	אור עקיבא
0.4940	32.2	36.1	8.0	9,954	9,213	522	אזור
0.4660	47.7	44.3	8.1	7,099	6,569	436	אריאל
0.4210	36.6	32.8	1.6	8,362	8,227	483	באר יעקב
0.4767	46.3	43.2	1.4	7,531	7,429	408	בית שאן
0.5110	38.1	40.1	4.2	9,929	9,528	617	בנימינה-גבעת עדה
0.4506	36.4	38.8	-4.2	8,091	8,442	398	גבעת זאב
0.4671	37.4	37.5	7.8	8,797	8,164	741	גן יבנה
0.5098	36.3	35.9	4.9	10,845	10,342	570	גני תקווה
0.5236	38.8	39.1	1.6	9,943	9,787	923	זכרון יעקב

לוח 17 (המשך)

מדד אי- השוויון 2010 (ג'יני)	% העצמאים המשתכרים עד מחצית השכר הממוצע		ממוצע לחודש בשנה (ש"ח)			מספר העצמאים (2010)	צורת היישוב
	2010	2009	אחוז השינוי	2010	2009		
0.4635	52.7	49.8	-0.5	6,050	6,079	444	טירת כרמל
0.4862	42.3	42.9	8.7	8,676	7,985	466	יקנעם עילית
0.4602	39.4	43.3	8.3	8,268	7,637	780	כפר יונה
0.5169	36.3	38.2	6.9	10,255	9,597	860	קדימה-צורן
0.5303	44.0	43.3	4.2	8,987	8,623	729	קריית טבעון
0.4457	41.7	46.9	4.0	7,348	7,068	326	קריית עקרון
0.5006	29.0	30.3	0.5	12,515	12,450	808	שוהם
0.5007	35.0	36.5	3.4	10,138	9,802	560	תל מונד
0.5094	40.3	41.1	3.3	9,277	8,983	6,010	9,999-5,000
0.4802	37.9	38.7	2.8	9,045	8,796	377	אורנית
0.4767	37.0	40.8	13.3	9,318	8,220	389	אלפי מנשה
0.5309	37.8	37.4	5.9	11,287	10,655	259	אפרתה
0.5295	52.3	46.7	3.3	7,494	7,253	107	בית אל
0.4561	36.0	31.9	-5.1	8,775	9,248	303	בית דגן
0.4446	52.6	46.9	2.8	6,440	6,265	156	בני עיי"ש
0.4558	36.6	37.7	10.6	8,565	7,742	273	בת חפר
0.4887	56.7	54.0	11.5	5,918	5,308	233	חצור הגלילית
0.4829	42.9	48.1	6.5	8,371	7,858	112	ירוחם
0.5051	32.4	31.6	-5.7	11,638	12,343	494	כוכב יאיר
0.4852	56.4	59.3	-10.0	5,510	6,125	94	כוכב יעקב
0.5156	45.5	51.3	3.7	8,145	7,856	246	כפר ורדים
0.4464	45.4	49.0	9.0	7,081	6,499	108	כפר חב"ד
0.5064	25.0	26.6	-1.3	14,698	14,887	156	להבים
0.4883	35.2	37.3	4.7	10,307	9,841	443	מזכרת בתיה
0.4792	34.8	32.5	7.6	11,103	10,321	233	מיתר
0.5115	26.3	35.5	8.2	12,849	11,876	281	עומר
0.5199	43.4	43.1	0.1	8,376	8,368	189	עתלית
0.5021	38.1	38.9	2.0	9,668	9,479	312	פרדסיה
0.5151	35.0	36.0	-0.5	10,901	10,958	203	צור הדסה
0.5243	60.7	61.0	3.4	6,078	5,878	211	קצרין
0.4604	51.0	59.3	15.0	6,833	5,939	102	קריית ארבע
0.4880	45.5	47.8	6.3	8,053	7,577	189	קרני שומרון
0.4159	63.1	59.5	15.5	5,374	4,653	111	רכסים
0.5172	40.9	39.5	5.3	9,258	8,790	254	רמת ישי
0.4439	41.7	40.9	4.9	7,556	7,202	175	שלומי
0.5224	40.8	41.6	3.3	9,304	9,003	4,099	4,999-2,000
0.4587	42.4	42.0	-14.7	8,102	9,495	66	אלון שבות
0.4429	41.0	37.4	-0.4	7,673	7,700	144	אליכין
0.5210	32.1	35.3	11.5	11,921	10,693	106	אלקנה
0.4555	37.2	35.8	5.8	8,086	7,640	183	בית אריה
0.3845	54.2	52.3	-1.3	5,009	5,073	107	גבע בנימין
0.4689	37.5	40.2	16.7	8,881	7,609	96	גבעת אבני

לוח 17 (המשך)

מדד אי- השוויון 2010 (גי'ני)	% העצמאים המשתכרים עד מחצית השכר הממוצע		ממוצע לחודש בשנה (ש"ח)			מספר העצמאים (2010)	צורת היישוב
	2010	2009	אחוז השינוי	2010	2009		
0.4728	41.8	35.2	7.3	9,835	9,167	55	גבעת ברנר
0.4302	31.4	37.6	0.5	9,358	9,310	105	גן נר
0.4741	21.3	25.9	12.6	13,205	11,730	150	הר אדר
0.5031	40.8	41.6	-1.8	8,966	9,128	71	חשמונאים
0.4544	33.3	35.1	6.3	8,266	7,777	39	טלמון
0.4729	55.9	48.0	-3.5	6,770	7,018	118	יבנאל
0.4968	54.0	57.5	-16.3	6,157	7,358	87	יד בנימין
0.4217	29.1	34.2	-1.4	9,447	9,584	110	כפר אדומים
0.4445	31.1	28.7	-1.3	9,827	9,960	132	כפר האורנים
0.5026	36.8	41.7	23.8	9,250	7,472	125	כפר ויתקין
0.5224	40.1	41.5	6.0	9,908	9,345	147	כפר תבור
0.4598	42.2	37.8	-6.3	8,798	9,392	116	לפיד
0.4529	26.8	32.0	17.3	10,594	9,032	41	מעגלים
0.4692	49.5	54.6	9.4	6,440	5,885	109	מצפה רמון
0.4263	20.5	26.7	22.1	9,905	8,113	44	מרכז שפירא
0.4451	29.6	31.1	14.6	11,106	9,693	159	מתן
0.6175	42.6	40.4	1.2	12,934	12,782	61	נוף איילון
0.5526	37.6	30.6	-2.9	14,231	14,660	109	נופית
0.6712	39.8	41.0	5.2	17,528	16,666	161	סביון
0.3936	51.1	57.1	6.2	5,257	4,952	45	עלי
0.3839	75.7	69.2	-6.9	3,342	3,589	37	עמנואל
0.4552	42.7	40.4	-10.1	7,527	8,369	75	עפרה
0.4960	42.8	41.0	5.0	9,135	8,701	145	צור משה
0.5446	56.2	52.3	2.1	6,227	6,097	89	קדומים
0.5508	38.2	42.3	-6.1	11,691	12,455	262	קיסריה
0.4398	40.5	50.7	11.4	7,405	6,649	153	קציר-חריש
0.4932	51.1	44.6	-11.1	6,957	7,829	94	קריית יערים
0.5144	55.8	62.2	15.3	5,861	5,085	165	ראש פינה
0.4651	56.3	60.4	1.4	5,472	5,397	48	שילה
0.5076	35.8	33.7	0.8	11,166	11,078	109	שמשית
0.5030	44.0	43.1	7.7	8,774	8,146	218	שערי תקווה
0.3027	50.0	58.8	-3.5	4,700	4,869	18	תפרח
0.4530	49.2	50.7	7.3	6,333	5,902	29,667	יישובים עירוניים לא
0.4732	43.6	44.0	7.7	7,622	7,079	2,954	יהודיים סך הכול
0.4671	43.3	43.6	7.1	7,591	7,090	2,401	99,999-50,000
0.4841	44.8	46.1	10.3	7,755	7,028	553	נצרת
0.4411	48.2	49.8	8.1	6,238	5,773	9,259	רהט
0.4331	47.2	50.4	10.9	6,307	5,688	1,342	49,999-20,000
0.4345	46.3	47.7	7.3	6,560	6,115	1,319	אום אל-פחם
0.4476	53.4	53.4	4.1	5,630	5,409	1,278	באקה-ג'ת
0.3955	49.1	50.9	7.0	5,603	5,238	1,040	טייבה
							טירה

לוח 17 (המשך)

מדד אי- השוויון 2010 (ג'יני)	% העצמאים המשתכרים עד מחצית השכר הממוצע		ממוצע לחודש בשנה (ש"ח)			מספר העצמאים (2010)	צורת היישוב
	2010	2009	אחוז השינוי	2010	2009		
0.4259	45.0	47.8	12.2	6,662	5,936	733	טמרה
0.4147	54.7	57.3	12.1	5,131	4,577	556	מגאר
0.4357	46.1	45.8	3.7	6,479	6,246	807	סח'נין
0.4649	44.4	49.7	16.7	7,111	6,095	673	עראבה
0.4519	55.2	53.5	8.5	5,591	5,155	458	ערערה
0.4363	44.5	45.0	4.3	6,941	6,656	1,053	שפרעם
0.4526	49.1	51.4	7.7	6,349	5,897	10,106	19,999-10,000
0.4654	54.3	55.8	4.4	6,035	5,782	409	אבו סנאן
0.4164	31.1	36.7	5.9	8,106	7,656	473	אכסאל
0.4416	52.3	57.7	8.2	5,858	5,415	367	אעבלין
0.4774	63.6	63.3	10.8	5,138	4,637	269	בית ג'ן
0.4228	52.4	56.8	8.8	5,649	5,191	475	ג'דידה-מכר
0.4278	51.7	56.1	1.4	5,950	5,866	120	ג'סר א-זרקא
0.4177	56.4	57.4	9.2	5,301	4,856	574	דאלית אל-כרמל
0.3830	38.6	41.7	12.7	6,990	6,205	308	דייר אל-אסד
0.4451	57.1	52.8	-1.5	5,408	5,491	112	חורה
0.4088	30.0	28.6	-1.4	8,880	9,008	453	טורעאן
0.4053	39.7	42.5	0.7	6,944	6,899	486	יפיע
0.4660	53.1	53.1	8.5	5,886	5,425	461	ירכא
0.4116	53.9	51.5	5.2	5,475	5,204	243	כאבול
0.4790	51.2	55.7	22.1	6,880	5,634	82	כסיפה
0.4763	47.6	47.0	11.6	7,308	6,546	550	כפר כנא
0.4831	45.9	44.6	9.1	7,623	6,985	423	כפר מנדא
0.4429	60.1	66.3	20.9	5,118	4,232	622	כפר קאסם
0.4023	44.7	50.0	11.1	6,283	5,656	544	כפר קרע
0.4282	42.4	48.2	6.5	7,213	6,773	330	מג'ד אל-כרום
0.4569	47.6	49.1	1.4	6,651	6,557	332	מעלה עירון
0.4497	63.3	63.4	10.6	4,899	4,430	308	נחף
0.4267	42.0	42.5	-0.8	6,691	6,744	243	עין מאהל
0.4120	59.0	61.7	1.5	4,666	4,596	373	עספיא
0.5138	51.6	45.6	-2.4	8,062	8,256	93	ערערה-בנגב
0.4362	49.7	55.5	9.6	6,105	5,568	328	פורידיס
0.4047	55.2	57.6	12.4	5,265	4,682	634	קלנסווה
0.4558	46.0	46.3	3.6	6,767	6,532	376	ריינה
0.5005	38.1	46.1	36.2	9,997	7,342	118	תל שבע
0.4491	52.4	53.2	5.6	5,863	5,551	5,414	9,999-5,000
0.4740	55.7	53.9	-0.4	6,181	6,204	122	אבו גוש
0.4448	47.9	50.0	-6.7	6,111	6,550	167	בועיינה-נוג'ידאת
0.3786	61.9	60.2	0.9	4,324	4,285	210	בוקעאתא
0.4354	50.0	43.6	2.6	6,783	6,610	120	ביר אל-מכסור
0.4060	48.4	57.0	17.6	5,782	4,917	213	בסמ"ה
0.4646	49.0	48.7	10.2	6,609	5,999	153	בסמת טבעון

לוח 17 (המשך)

מדד אי- השוויון 2010 (גיני')	% העצמאים המשתכרים עד מחצית השכר הממוצע		ממוצע לחודש בשנה (ש"ח)			מספר העצמאים (2010)	צורת היישוב
	2010	2009	אחוז השינוי	2010	2009		
0.4063	52.1	53.6	22.2	6,141	5,026	73	שייח' דנון
0.5082	41.0	41.4	4.9	8,838	8,427	24,598	יישובים כפריים - סה"כ
0.5060	40.1	40.7	5.5	8,936	8,467	16,414	מושבים
0.5217	41.0	38.5	1.8	9,611	9,443	758	מושבים שיתופיים
0.4906	42.2	41.8	2.3	8,180	7,993	2,233	קיבוצים
0.3586	50.0	47.5	-11.9	5,421	6,154	38	יישובים מוסדיים יהודיים
0.5116	44.8	45.5	6.4	8,213	7,721	2,977	יישובים כפריים קהילתיים
0.5255	41.1	41.4	2.9	9,434	9,166	2,175	יישובים יהודיים קטנים
0.4713	49.5	50.6	9.1	6,745	6,180	608	יישובים לא יהודיים קטנים
0.4768	55.3	53.3	3.3	6,053	5,857	416	אוכלוסייה מחוץ ליישובים
0.4723	53.7	51.6	2.6	6,238	6,082	354	מזה: שבטי בדווים
	100.0	66.7	-23.0	2,580	3,353	3	כתובת לא ידועה

לוח 18: הכנסה ממוצעת לחודש בשנה של העצמאים, אחוז העצמאים המשתכרים עד מחצית השכר הממוצע ומדד ג'יני, לפי יישוב, 2010-2009

מדד אי-השוויון (ג'יני) 2010	% העצמאים המשתכרים עד מחצית השכר הממוצע		ממוצע לחודש בשנה (ש"ח)			מספר העצמאים (2010)	היישובים לפי סדר א'-ב'
	2010	2009	אחוז השינוי	2010	2009		
0.5088	43.1	44.0	4.6	8,424	8,055	238,131	סך הכול
0.4740	55.7	53.9	-0.4	6,181	6,204	122	אבו גוש
0.4654	54.3	55.8	4.4	6,035	5,782	409	אבו סנאן
0.4534	63.6	62.9	-33.9	4,358	6,594	33	אבטין
0.5104	34.8	37.4	8.5	10,979	10,117	595	אבן יהודה
0.4331	47.2	50.4	10.9	6,307	5,688	1,342	אום אל-פחם
0.2737	81.8	76.5	-11.3	2,592	2,922	22	אום בטין
0.4823	47.3	51.4	5.7	7,304	6,914	387	אופקים
0.4886	41.3	41.6	4.5	8,564	8,198	1,413	אור יהודה
0.4195	47.8	51.2	13.5	6,398	5,638	460	אור עקיבא
0.4802	37.9	38.7	2.8	9,045	8,796	377	אורנית
0.4940	32.2	36.1	8.0	9,954	9,213	522	אזור
0.4446	37.2	39.6	5.5	8,116	7,694	1,926	אילת
0.4164	31.1	36.7	5.9	8,106	7,656	473	אכסאל
0.4587	42.4	42.0	-14.7	8,102	9,495	66	אלון שבות
0.4429	41.0	37.4	-0.4	7,673	7,700	144	אליכין
0.3944	54.0	54.5	8.8	5,396	4,961	696	אלעד
0.4767	37.0	40.8	13.3	9,318	8,220	389	אלפי מנשה
0.5210	32.1	35.3	11.5	11,921	10,693	106	אלקנה
0.4416	52.3	57.7	8.2	5,858	5,415	367	אעבלין
0.5309	37.8	37.4	5.9	11,287	10,655	259	אפרתה
0.4660	47.7	44.3	8.1	7,099	6,569	436	אריאל
0.4924	48.1	49.7	6.6	7,337	6,883	4,839	אשדוד
0.4841	45.6	47.7	6.7	7,489	7,015	3,047	אשקלון
0.4345	46.3	47.7	7.3	6,560	6,115	1,319	באקה-ג'ת
0.4210	36.6	32.8	1.6	8,362	8,227	483	באר יעקב
0.4878	46.4	47.4	7.6	7,600	7,066	3,650	באר שבע
0.4448	47.9	50.0	-6.7	6,111	6,550	167	בועיינה-נוג'ידאת
0.3786	61.9	60.2	0.9	4,324	4,285	210	בוקעאטא
0.4354	50.0	43.6	2.6	6,783	6,610	120	ביר אל-מכסור
0.5295	52.3	46.7	3.3	7,494	7,253	107	בית אל
0.4555	37.2	35.8	5.8	8,086	7,640	183	בית אריה
0.4774	63.6	63.3	10.8	5,138	4,637	269	בית ג'ן

לוח 18 (המשך)

מדד אי- השוויון 2010 (גי'ני)	אחוז העצמאים המשתכרים עד מחצית		ממוצע לחודש בשנה (ש"ח)			מספר העצמאים (2010)	היישובים לפי סדר א'-ב'
	2010	2009	אחוז השינוי	2010	2009		
0.4561	36.0	31.9	-5.1	8,775	9,248	303	בית דגן
0.4767	46.3	43.2	1.4	7,531	7,429	408	בית שאן
0.5256	49.4	51.0	8.4	7,584	6,993	1,330	בית שמש
0.3908	59.3	62.0	-5.3	4,722	4,988	378	ביתר עילית
0.4929	48.4	48.4	-0.9	7,119	7,187	2,044	בני ברק
0.4446	52.6	46.9	2.8	6,440	6,265	156	בני עי"ש
0.5110	38.1	40.1	4.2	9,929	9,528	617	בנימינה-גבעת עדה
0.4060	48.4	57.0	17.6	5,782	4,917	213	בסמ"ה
0.4646	49.0	48.7	10.2	6,609	5,999	153	בסמת טבעון
0.4039	53.8	51.3	11.4	5,323	4,779	195	בענה
0.4558	36.6	37.7	10.6	8,565	7,742	273	בת חפר
0.4591	47.7	49.6	8.9	6,792	6,234	4,090	בת ים
0.4228	52.4	56.8	8.8	5,649	5,191	475	ג'דידה-מכר
0.3870	59.8	61.4	13.9	4,847	4,257	132	ג'ולס
0.4399	53.7	54.3	9.6	5,732	5,230	294	ג'לג'וליה
0.4278	51.7	56.1	1.4	5,950	5,866	120	ג'סר א-זרקא
0.4938	51.4	40.3	1.3	7,688	7,591	179	ג'ש (גוש חלב)
0.3845	54.2	52.3	-1.3	5,009	5,073	107	גבע בנימין
0.4689	37.5	40.2	16.7	8,881	7,609	96	גבעת אבני
0.4728	41.8	35.2	7.3	9,835	9,167	55	גבעת ברנר
0.4506	36.4	38.8	-4.2	8,091	8,442	398	גבעת זאב
0.5222	34.5	32.6	-1.6	11,287	11,471	766	גבעת שמואל
0.5085	35.5	37.0	3.2	10,398	10,071	2,348	גבעתיים
0.4755	41.1	39.3	-0.3	8,272	8,294	728	גדרה
0.4671	37.4	37.5	7.8	8,797	8,164	741	גן יבנה
0.4302	31.4	37.6	0.5	9,358	9,310	105	גן נר
0.5098	36.3	35.9	4.9	10,845	10,342	570	גני תקווה
0.4177	56.4	57.4	9.2	5,301	4,856	574	דאלית אל-כרמל
0.4623	45.7	48.9	10.5	6,530	5,911	348	דבורייה
0.3830	38.6	41.7	12.7	6,990	6,205	308	דייר אל-אסד
0.4633	53.7	52.9	-1.6	5,762	5,856	246	דייר חנא
0.4760	46.9	47.3	10.7	7,504	6,776	499	דימונה
0.5094	36.4	38.3	4.4	10,093	9,672	2,323	הוד השרון
0.4741	21.3	25.9	12.6	13,205	11,730	150	הר אדר
0.5552	37.6	39.0	5.3	10,905	10,357	4,117	הרצלייה
0.5236	38.8	39.1	1.6	9,943	9,787	923	זכרון יעקב
0.3994	51.0	45.4	-1.0	5,827	5,888	263	זמר
0.4327	42.2	48.8	10.0	6,607	6,008	90	זרזיר

לוח 18 (המשך)

מדד אי- השוויון 2010 (גי'ני)	אחוז העצמאים המשתכרים עד מחצית		ממוצע לחודש בשנה (ש"ח)			מספר העצמאים (2010)	היישובים לפי סדר א'-ב'
	2010	2009	אחוז השינוי	2010	2009		
0.4629	42.0	43.8	8.7	7,814	7,190	2,447	חדרה
0.4779	38.3	40.0	7.5	8,493	7,901	6,937	חולון
0.4451	57.1	52.8	-1.5	5,408	5,491	112	חורה
0.5053	68.0	68.8	2.3	5,022	4,911	172	חורפיש
0.5193	42.7	44.0	3.0	8,895	8,635	7,301	חיפה
0.4887	56.7	54.0	11.5	5,918	5,308	233	חצור הגלילית
0.5031	40.8	41.6	-1.8	8,966	9,128	71	חשמונאים
0.4584	53.4	56.3	9.2	5,962	5,460	1,162	טבריה
0.4653	36.7	35.2	-7.1	7,998	8,606	98	טובא-זנגרייה
0.4088	30.0	28.6	-1.4	8,880	9,008	453	טורעאן
0.4476	53.4	53.4	4.1	5,630	5,409	1,278	טייבה
0.3955	49.1	50.9	7.0	5,603	5,238	1,040	טירה
0.4635	52.7	49.8	-0.5	6,050	6,079	444	טירת כרמל
0.4544	33.3	35.1	6.3	8,266	7,777	39	טלמון
0.4259	45.0	47.8	12.2	6,662	5,936	733	טמרה
0.4758	72.3	73.4	13.4	4,575	4,034	130	יאנוח-ג'ת
0.4729	55.9	48.0	-3.5	6,770	7,018	118	יבנאל
0.4823	38.4	39.3	4.7	8,779	8,386	1,135	יבנה
0.4968	54.0	57.5	-16.3	6,157	7,358	87	יד בנימין
0.5057	37.9	37.2	1.2	9,519	9,410	1,113	יהוד
0.4053	39.7	42.5	0.7	6,944	6,899	486	יפיע
0.4862	42.3	42.9	8.7	8,676	7,985	466	יקנעם עילית
0.4829	42.9	48.1	6.5	8,371	7,858	112	ירוחם
0.5323	54.9	53.9	1.3	7,261	7,169	17,270	ירושלים
0.4660	53.1	53.1	8.5	5,886	5,425	461	ירכא
0.4116	53.9	51.5	5.2	5,475	5,204	243	כאבול
0.3147	41.7	49.3	8.7	5,568	5,123	72	כאוכב אבו אל-היג'א
0.5051	32.4	31.6	-5.7	11,638	12,343	494	כוכב יאיר
0.4852	56.4	59.3	-10.0	5,510	6,125	94	כוכב יעקב
0.4790	51.2	55.7	22.1	6,880	5,634	82	כסיפה
0.5179	73.3	73.6	6.0	4,316	4,070	172	כסרא-סמיע
0.4994	61.6	57.1	12.8	6,293	5,579	86	כעביה-טבאש-חג'אג'רה
0.4217	29.1	34.2	-1.4	9,447	9,584	110	כפר אדומים
0.3547	39.1	34.5	6.5	6,784	6,372	115	כפר ברא
0.4445	31.1	28.7	-1.3	9,827	9,960	132	כפר האורנים
0.5026	36.8	41.7	23.8	9,250	7,472	125	כפר ויתקין
0.5156	45.5	51.3	3.7	8,145	7,856	246	כפר ורדים
0.4464	45.4	49.0	9.0	7,081	6,499	108	כפר חב"ד

לוח 18 (המשך)

מדד אי- השוויון 2010 (גי'ני)	אחוז העצמאים המשתכרים עד מחצית		ממוצע לחודש בשנה (ש"ח)			מספר העצמאים (2010)	היישובים לפי סדר א'-ב'
	2010	2009	אחוז השינוי	2010	2009		
0.4545	49.4	54.5	16.0	6,301	5,432	480	כפר יאסיף
0.4602	39.4	43.3	8.3	8,268	7,637	780	כפר יונה
0.4123	60.7	59.1	-2.3	4,776	4,889	107	כפר כמא
0.4763	47.6	47.0	11.6	7,308	6,546	550	כפר כנא
0.4831	45.9	44.6	9.1	7,623	6,985	423	כפר מנדא
0.3709	43.8	53.3	21.7	5,861	4,814	64	כפר מצר
0.5038	35.8	37.1	3.4	10,020	9,690	3,430	כפר סבא
0.4429	60.1	66.3	20.9	5,118	4,232	622	כפר קאסם
0.4023	44.7	50.0	11.1	6,283	5,656	544	כפר קרע
0.5224	40.1	41.5	6.0	9,908	9,345	147	כפר תבור
0.4998	51.3	52.2	6.9	7,069	6,613	1,093	כרמיאל
0.5064	25.0	26.6	-1.3	14,698	14,887	156	להבים
0.4385	48.7	50.8	6.5	6,305	5,919	1,438	לוד
0.4598	42.2	37.8	-6.3	8,798	9,392	116	לפיד
0.4765	51.7	44.6	-1.8	6,627	6,751	118	לקיה
0.5166	37.1	34.2	-5.6	10,415	11,038	877	מבשרת ציון
0.4282	42.4	48.2	6.5	7,213	6,773	330	מג'ד אל-כרום
0.3571	51.6	54.2	9.0	5,179	4,750	516	מג'דל שמש
0.4147	54.7	57.3	12.1	5,131	4,577	556	מגאר
0.4824	50.6	50.6	12.2	6,734	5,999	476	מגדל העמק
0.3913	67.7	68.7	10.0	4,638	4,216	563	מודיעין עילית
0.5038	38.7	38.9	4.6	9,606	9,179	2,733	מודיעין-מכבים-רעות
0.4364	49.3	49.4	6.0	6,017	5,674	73	מוקיבלה
0.4883	35.2	37.3	4.7	10,307	9,841	443	מזכרת בתיה
0.5041	55.8	58.3	11.6	6,545	5,867	120	מזרעה
0.4792	34.8	32.5	7.6	11,103	10,321	233	מיתר
0.3552	60.4	62.0	13.3	4,589	4,049	164	מסעדה
0.4529	26.8	32.0	17.3	10,594	9,032	41	מעגלים
0.4897	50.0	54.4	9.7	7,219	6,584	138	מעיליא
0.4778	41.7	40.1	1.6	7,954	7,832	928	מעלה אדומים
0.4569	47.6	49.1	1.4	6,651	6,557	332	מעלה עירון
0.4758	47.8	48.8	5.4	7,114	6,747	533	מעלות-תרשיחא
0.4692	49.5	54.6	9.4	6,440	5,885	109	מצפה רמון
0.4263	20.5	26.7	22.1	9,905	8,113	44	מרכז שפירא
0.4369	36.8	34.4	1.3	7,959	7,858	190	משהד
0.4451	29.6	31.1	14.6	11,106	9,693	159	מתן
0.4999	43.0	43.5	3.0	8,674	8,419	1,515	נהרייה
0.6175	42.6	40.4	1.2	12,934	12,782	61	נוף איילון

לוח 18 (המשך)

מדד אי- השוויון 2010 (ג'יני)	אחוז העצמאים המשתכרים עד מחצית		ממוצע לחודש בשנה (ש"ח)			מספר העצמאים (2010)	היישובים לפי סדר א'-ב'
	2010	2009	אחוז השינוי	2010	2009		
0.5526	37.6	30.6	-2.9	14,231	14,660	109	נופית
0.4497	63.3	63.4	10.6	4,899	4,430	308	נחף
0.4863	35.1	34.3	1.6	9,750	9,595	1,332	נס ציונה
0.4671	43.3	43.6	7.1	7,591	7,090	2,401	נצרת
0.4641	45.6	46.7	4.7	7,248	6,922	935	נצרת עילית
0.4897	44.9	45.4	2.3	7,656	7,486	601	נשר
0.4352	43.5	45.4	4.9	7,141	6,805	538	נתיבות
0.4913	44.9	45.3	4.6	7,741	7,401	5,840	נתניה
0.3594	66.7	72.6	1.2	3,852	3,807	66	סאג'ור
0.6712	39.8	41.0	5.2	17,528	16,666	161	סביון
0.4221	47.7	54.9	15.3	7,061	6,122	65	סולם
0.4357	46.1	45.8	3.7	6,479	6,246	807	סח'נין
0.4553	56.7	56.3	-12.4	5,559	6,345	30	סלמה
0.4255	62.3	66.1	12.7	4,951	4,392	61	עג'ר
0.4547	57.7	55.8	5.2	5,884	5,591	52	עוזייר
0.5115	26.3	35.5	8.2	12,849	11,876	281	עומר
0.4214	55.1	52.3	7.4	5,426	5,050	187	עיילבון
0.4195	30.1	28.3	-11.2	9,069	10,212	133	עילוט
0.4267	42.0	42.5	-0.8	6,691	6,744	243	עין מאהל
0.3570	77.1	87.1	10.4	3,335	3,020	35	עין נקובא
0.4616	44.5	46.2	8.3	7,348	6,786	1,086	עכו
0.3936	51.1	57.1	6.2	5,257	4,952	45	עלי
0.3839	75.7	69.2	-6.9	3,342	3,589	37	עמנואל
0.4120	59.0	61.7	1.5	4,666	4,596	373	עספיא
0.4968	49.7	50.1	11.2	7,151	6,433	956	עפולה
0.4552	42.7	40.4	-10.1	7,527	8,369	75	עפרה
0.4649	44.4	49.7	16.7	7,111	6,095	673	עראבה
0.5000	43.5	42.2	2.4	7,479	7,308	503	ערד
0.4519	55.2	53.5	8.5	5,591	5,155	458	ערערה
0.5138	51.6	45.6	-2.4	8,062	8,256	93	ערערה-בנגב
0.5199	43.4	43.1	0.1	8,376	8,368	189	עתלית
0.4362	49.7	55.5	9.6	6,105	5,568	328	פורידיס
0.5207	52.8	57.5	0.1	7,604	7,599	176	פסוטה
0.4471	67.9	67.7	1.3	4,645	4,585	237	פקיעין (בוקיעה)
0.4995	44.7	45.9	6.9	7,985	7,470	1,463	פרדס חנה-כרכור
0.5021	38.1	38.9	2.0	9,668	9,479	312	פרדסייה
0.4946	39.5	40.4	2.6	8,854	8,627	6,573	פתח תקווה
0.5151	35.0	36.0	-0.5	10,901	10,958	203	צור הדסה

לוח 18 (המשך)

מדד אי- השוויון 2010 (ג'יני)	אחוז העצמאים המשתכרים עד מחצית		ממוצע לחודש בשנה (ש"ח)			מספר העצמאים (2010)	היישובים לפי סדר א'-ב'
	2010	2009	אחוז השינוי	2010	2009		
0.4960	42.8	41.0	5.0	9,135	8,701	145	צור משה
0.4804	56.7	58.4	12.7	5,794	5,140	633	צפת
0.5446	56.2	52.3	2.1	6,227	6,097	89	קדומים
0.5169	36.3	38.2	6.9	10,255	9,597	860	קדימה-צורן
0.5508	38.2	42.3	-6.1	11,691	12,455	262	קיסריה
0.4047	55.2	57.6	12.4	5,265	4,682	634	קלנסווה
0.4398	40.5	50.7	11.4	7,405	6,649	153	קציר-חריש
0.5243	60.7	61.0	3.4	6,078	5,878	211	קצרין
0.5221	31.6	34.5	8.3	12,296	11,358	1,331	קריית אונו
0.4604	51.0	59.3	15.0	6,833	5,939	102	קריית ארבע
0.4750	43.2	46.1	4.1	7,656	7,357	1,469	קריית אתא
0.4847	42.1	43.3	8.4	8,087	7,457	947	קריית ביאליק
0.4587	42.3	45.6	10.3	7,549	6,845	1,116	קריית גת
0.5303	44.0	43.3	4.2	8,987	8,623	729	קריית טבעון
0.4445	50.2	51.4	5.1	6,311	6,002	854	קריית ים
0.4932	51.1	44.6	-11.1	6,957	7,829	94	קריית יערים
0.5060	42.0	42.8	5.6	8,450	8,000	1,000	קריית מוצקין
0.4299	41.1	40.9	1.4	7,113	7,017	491	קריית מלאכי
0.4457	41.7	46.9	4.0	7,348	7,068	326	קריית עקרון
0.4967	48.9	51.5	8.4	7,277	6,712	564	קריית שמונה
0.4880	45.5	47.8	6.3	8,053	7,577	189	קרני שומרון
0.4215	50.7	57.1	7.8	5,504	5,107	294	ראמה
0.5058	43.2	44.0	3.0	8,412	8,170	1,448	ראש העין
0.5144	55.8	62.2	15.3	5,861	5,085	165	ראש פינה
0.4816	36.3	37.4	5.6	9,323	8,832	8,405	ראשון לציון
0.4841	44.8	46.1	10.3	7,755	7,028	553	רהט
0.5023	41.3	41.0	5.0	8,704	8,293	3,392	רחובות
0.4558	46.0	46.3	3.6	6,767	6,532	376	ריינה
0.4159	63.1	59.5	15.5	5,374	4,653	111	רכסים
0.4204	43.1	44.2	5.3	6,693	6,358	1,937	רמלה
0.5208	37.1	38.0	2.4	10,013	9,782	5,727	רמת גן
0.5484	33.9	35.4	0.5	11,909	11,846	2,136	רמת השרון
0.5172	40.9	39.5	5.3	9,258	8,790	254	רמת ישי
0.5460	34.7	36.9	7.3	11,735	10,940	3,254	רעננה
0.3428	38.1	35.4	8.5	6,738	6,211	139	שבלי - אום אל-גנם
0.4564	53.2	39.5	-3.1	6,309	6,509	47	שגב-שלום
0.4600	40.1	42.9	4.6	7,932	7,582	481	שדרות
0.5006	29.0	30.3	0.5	12,515	12,450	808	שוהם

לוח 18 (המשך)

מדד אי- השוויון 2010 (גי'ני)	אחוז העצמאים המשתכרים עד מחצית		ממוצע לחודש בשנה (ש"ח)			מספר העצמאים (2010)	היישובים לפי סדר א'-ב'
	2010	2009	אחוז השינוי	2010	2009		
0.4063	52.1	53.6	22.2	6,141	5,026	73	שייח' דנון
0.4651	56.3	60.4	1.4	5,472	5,397	48	שילה
0.4439	41.7	40.9	4.9	7,556	7,202	175	שלומי
0.5076	35.8	33.7	0.8	11,166	11,078	109	שמשית
0.4317	58.5	57.6	3.8	5,115	4,930	135	שעב
0.5030	44.0	43.1	7.7	8,774	8,146	218	שערי תקווה
0.4363	44.5	45.0	4.3	6,941	6,656	1,053	שפרעם
0.5313	38.6	40.0	2.9	9,997	9,716	21,060	תל אביב-יפו
0.5007	35.0	36.5	3.4	10,138	9,802	560	תל מונד
0.5005	38.1	46.1	36.2	9,997	7,342	118	תל שבע
0.3027	50.0	58.8	-3.5	4,700	4,869	18	תפרח

לוח 19: הכנסה ממוצעת לחודש בשנה של העצמאים, אחוז העצמאים המשתכרים עד מחצית השכר הממוצע ומדד ג'יני, לפי מועצה אזורית, 2010-2009

מדד אי-השוויון (ג'יני) 2010	% העצמאים המשתכרים עד מחצית השכר הממוצע		ממוצע לחודש בשנה (ש"ח)			מספר העצמאים (2010)	מועצה אזורית
	2010	2009	אחוז השינוי	2010	2009		
0.5046	41.3	41.7	4.5	8,769	8,389	28,569	סך הכול
0.5009	67.2	66.0	14.2	5,006	4,385	67	אבו בסמה
0.4724	56.3	51.9	1.0	6,083	6,022	112	אל-בטוף
0.4633	49.2	52.0	3.6	7,013	6,770	187	אלונה
0.4932	33.7	36.3	8.9	11,276	10,356	502	אשכול
0.5009	35.7	34.4	6.7	9,936	9,311	1,105	באר טוביה
0.4088	45.3	51.2	12.6	6,554	5,819	172	בוסתן-אל-מרג'
0.4697	36.1	40.0	-0.2	8,973	8,993	122	בני שמעון
0.5296	49.5	48.7	2.1	7,706	7,545	289	בקעת בית שאן
0.4916	39.2	39.5	3.7	8,534	8,231	306	ברנר
0.5040	37.7	35.3	7.8	10,572	9,806	220	גדרות
0.4673	42.2	45.0	8.8	7,575	6,962	873	גולן
0.5385	49.3	44.3	1.3	8,212	8,107	408	גוש עציון
0.5253	40.0	39.7	2.6	9,752	9,508	1,049	גזר
0.5045	40.7	40.7	6.2	9,650	9,084	263	גן רוה
0.5163	37.1	37.6	5.5	10,446	9,898	1,390	דרום השרון
0.4861	40.3	43.9	10.4	8,134	7,368	903	הגלבוע
0.4321	36.1	36.3	-3.3	7,799	8,066	230	הגליל העליון
0.4856	43.2	44.8	9.4	7,873	7,194	495	הגליל התחתון
0.4621	17.6	15.7	17.1	16,478	14,070	511	הערבה התיכונה
0.4843	54.2	51.7	-6.1	6,180	6,580	120	הר חברון
0.5759	47.4	39.7	-2.1	10,373	10,595	234	זבולון
0.5003	47.9	41.0	11.1	7,430	6,688	48	חבל אילות
0.4293	29.8	36.4	6.5	9,420	8,844	121	חבל יבנה
0.4989	38.7	38.4	-0.8	9,292	9,363	980	חבל מודיעין
0.5112	41.4	42.4	5.4	8,700	8,258	589	חוף אשקלון
0.5240	40.8	41.8	0.8	9,393	9,317	1,165	חוף הכרמל
0.5401	37.5	38.7	0.0	10,477	10,480	541	חוף השרון
0.4654	44.5	42.9	-0.4	7,441	7,469	209	יואב
0.4973	39.5	39.3	2.5	9,058	8,837	1,271	לב השרון
0.5774	38.0	37.4	5.4	11,082	10,515	461	לכיש

לוח 19 (המשך)

מדד אי- השוויון 2010 (גי'ני)	% העצמאים המשתכרים עד מחצית השכר הממוצע		ממוצע לחודש בשנה (ש"ח)			מספר העצמאים (2010)	מועצה אזורית
	2010	2009	אחוז השינוי	2010	2009		
0.5002	47.6	45.8	6.3	7,277	6,844	437	מבואות החרמון
0.5013	44.0	40.8	-1.9	8,111	8,271	241	מגידו
0.4941	67.7	60.7	-5.0	5,452	5,739	31	מגילות
0.5293	45.3	48.0	7.7	8,091	7,515	730	מטה אשר
0.4727	43.1	43.5	-1.8	7,661	7,805	1,256	מטה בנימין
0.4970	42.2	43.8	2.4	8,363	8,163	1,580	מטה יהודה
0.4800	47.1	47.2	9.7	7,484	6,822	431	מנשה
0.4594	45.3	44.2	8.2	7,083	6,547	727	מעלה יוסף
0.4500	52.2	51.0	8.0	6,331	5,863	785	מרום הגליל
0.4370	39.9	38.7	2.8	7,295	7,097	409	מרחבים
0.5149	44.1	45.0	8.0	8,677	8,036	758	משגב
0.4589	48.4	46.9	-11.7	6,467	7,322	161	נחל שורק
0.4947	48.9	47.4	3.5	7,296	7,052	317	עמק הירדן
0.5039	40.9	41.3	4.6	8,795	8,408	1,985	עמק חפר
0.5021	39.8	41.0	8.3	9,180	8,473	1,298	עמק יזרעאל
0.4617	38.8	40.5	-13.5	8,220	9,507	443	עמק לוד
0.4739	45.2	48.2	2.1	7,162	7,013	261	ערבות הירדן
0.5218	50.9	48.5	7.3	7,555	7,042	175	רמת נגב
0.4766	35.7	39.2	4.1	9,451	9,076	258	שדות נגב
0.4753	42.5	44.7	4.7	7,822	7,473	815	שומרון
0.4750	39.0	35.3	10.6	8,928	8,071	123	שער הנגב
0.4673	41.4	45.5	14.2	7,837	6,861	314	שפיר
0.4922	37.4	44.4	20.1	9,706	8,079	91	תמר

לוח 20: הכנסה ממוצעת לחודש בשנה של העצמאים, אחוז העצמאים המשתכרים עד מחצית השכר הממוצע ומדד ג'יני, לפי מחוז ונפה, 2010-2009

מדד אי-שוויון (ג'יני) 2010	% העצמאים המשתכרים עד מחצית השכר הממוצע		ממוצע לחודש בשנה (ש"ח)			מספר העצמאים (2010)	מחוז ונפה
	2010	2009	אחוז השינוי	2010	2009		
0.5088	43.1	44.0	4.6	8,424	8,055	238,131	סך הכול
0.5303	52.8	52.1	1.2	7,485	7,394	21,273	ירושלים
0.5303	52.8	52.1	1.2	7,485	7,394	21,273	ירושלים
0.4764	47.3	48.4	7.0	7,073	6,609	38,183	הצפון
0.4920	49.7	49.5	6.8	6,997	6,554	3,329	צפת
0.4723	51.1	52.6	9.1	6,441	5,905	3,368	כנרת
0.4734	43.2	43.9	6.3	7,667	7,213	12,689	זרעאל
0.4764	48.7	50.2	7.2	6,884	6,420	16,706	עכו
0.4471	50.8	52.6	7.6	6,111	5,682	2,091	גולן
0.4958	44.6	46.1	5.0	7,894	7,521	27,139	חיפה
0.5082	44.7	45.7	3.7	8,153	7,859	14,637	חיפה
0.4796	44.4	46.5	6.8	7,592	7,112	12,502	חדרה
0.5011	39.9	40.7	4.1	8,961	8,610	67,245	המרכז
0.4960	43.6	44.3	4.8	8,032	7,661	16,090	השרון
0.5163	38.7	39.7	3.6	9,651	9,314	23,616	פתח תקוה
0.4879	40.3	40.8	2.9	8,607	8,364	9,717	רמלה
0.4864	38.0	38.4	4.7	9,079	8,672	17,822	רחובות
0.5225	38.9	40.3	4.0	9,620	9,252	51,819	תל אביב
0.5225	38.9	40.3	4.0	9,620	9,252	51,819	תל אביב
0.4926	43.1	44.4	7.1	8,145	7,607	24,848	הדרום
0.4923	44.4	45.9	6.8	7,856	7,356	12,784	אשקלון
0.4920	41.8	43.0	7.3	8,451	7,874	12,064	באר שבע
0.4892	45.2	45.4	2.9	7,727	7,511	7,621	יהודה ושומרון

לוח 21: קבוצת ההכנסה של העובדים העצמאים לפי צורת יישוב, 2010

קבוצת הכנסה (אחוזים)									סך הכול (מספרים)	צורת היישוב
יותר מ-4 פעמים השכר הממוצע	עד 4 פעמים השכר הממוצע	עד 3 פעמים השכר הממוצע	עד פעמיים השכר הממוצע	עד השכר הממוצע	עד 75% מהשכר הממוצע	עד מחצית השכר הממוצע	עד שכר מינימום	סך הכול		
2.2	2.2	5.6	19.1	10.6	17.2	6.9	36.2	100.0	238,131	סך הכול
2.2	2.2	5.5	18.8	10.6	17.4	7.0	36.3	100.0	212,506	יישובים עירוניים - סך הכול
2.5	2.4	5.9	19.4	10.5	17.1	6.9	35.4	100.0	182,839	יישובים עירוניים יהודיים - סך הכול
2.1	1.9	4.0	14.2	8.0	14.9	7.7	47.2	100.0	17,270	יותר מ-500,000
2.9	2.7	6.3	20.2	11.0	17.0	6.6	33.3	100.0	48,178	499,999-200,000
2.0	1.9	4.9	19.2	11.0	18.2	7.4	35.3	100.0	34,727	199,999-100,000
2.8	2.7	6.6	20.7	10.5	17.1	6.5	33.1	100.0	26,018	99,999-50,000
2.2	2.1	5.9	19.0	10.4	17.8	6.9	35.7	100.0	35,411	49,999-20,000
2.7	2.8	7.2	21.0	11.0	16.4	6.6	32.3	100.0	11,126	19,999-10,000
2.9	2.7	7.2	21.3	10.2	15.5	6.4	33.8	100.0	6,010	9,999-5,000
3.0	3.0	6.5	21.0	9.8	16.0	6.5	34.3	100.0	4,099	4,999-2,000
0.6	0.9	3.1	15.4	11.2	19.5	7.7	41.5	100.0	29,667	יישובים עירוניים לא יהודיים - סך הכול
1.1	1.9	4.8	19.9	11.3	17.4	7.2	36.4	100.0	2,954	99,999-50,000
0.5	0.8	2.9	15.1	12.1	20.3	7.9	40.4	100.0	9,259	49,999-20,000
0.6	1.0	3.2	15.8	11.1	19.3	7.3	41.8	100.0	10,106	19,999-10,000
0.6	0.7	2.4	13.2	10.3	20.4	8.0	44.4	100.0	5,414	9,999-5,000
0.6	0.7	2.9	14.1	9.3	17.9	9.5	44.8	100.0	1,934	4,999-2,000
2.3	2.5	6.5	21.5	10.7	15.5	5.7	35.3	100.0	24,598	יישובים כפריים יהודיים - סך הכול
2.3	2.4	6.6	22.1	10.8	15.6	5.4	34.7	100.0	16,414	מושבים
3.4	2.8	7.7	20.3	10.0	14.8	7.0	34.0	100.0	758	מושבים שיתופיים
1.6	2.5	5.9	20.4	10.8	16.6	6.4	35.9	100.0	2,233	קיבוצים
0.0	0.0	2.6	13.2	10.5	23.7	10.5	39.5	100.0	38	יישובים מוסדיים יהודיים
2.1	3.0	5.5	18.3	10.8	15.5	6.2	38.7	100.0	2,977	יישובים כפריים קהילתיים
2.9	2.4	6.5	23.2	9.8	14.1	6.1	35.0	100.0	2,175	יישובים יהודיים קטנים
0.8	1.0	3.8	17.8	10.2	16.9	6.3	43.3	100.0	608	יישובים כפריים לא יהודיים
0.7	0.5	3.1	16.3	10.1	13.9	5.5	49.8	100.0	416	אוכלוסיה מחוץ ליישובים
0.6	0.6	3.1	18.1	10.7	13.3	4.8	48.9	100.0	354	מזה: שבטי בדווים
0.0	0.0	0.0	0.0	0.0	0.0	0.0	100.0	100.0	3	כתובת לא ידועה

לוח 21 (המשך)

קבוצת הכנסה (אחוזים)									סך הכול (מספרים)	צורת היישוב
יותר מ-4 פעמים השכר הממוצע	עד 4 פעמים השכר הממוצע	עד 3 פעמים השכר הממוצע	עד פעמיים השכר הממוצע	עד השכר הממוצע	עד 75% מהשכר הממוצע	עד מחצית השכר הממוצע	עד שכר מינימום	סך הכול		
2.2	2.2	5.6	19.1	10.6	17.2	6.9	36.2	100.0	238,131	סך הכול
2.2	2.2	5.5	18.8	10.6	17.4	7.0	36.3	100.0	212,506	יישובים עירוניים - סה"כ
2.5	2.4	5.9	19.4	10.5	17.1	6.9	35.4	100.0	182,839	יהודיים סך הכול
2.1	1.9	4.0	14.2	8.0	14.9	7.7	47.2	100.0	17,270	500,000 מעל
2.1	1.9	4.0	14.2	8.0	14.9	7.7	47.2	100.0	17,270	ירושלים
2.9	2.7	6.3	20.2	11.0	17.0	6.6	33.3	100.0	48,178	499,999-200,000
1.3	1.6	4.6	16.9	9.8	17.8	8.8	39.3	100.0	4,839	אשדוד
3.0	2.5	6.1	18.4	10.5	16.7	6.5	36.1	100.0	7,301	חיפה
2.3	2.9	5.6	20.1	11.3	18.2	7.0	32.5	100.0	6,573	פתח תקווה
2.7	2.7	6.6	22.5	12.0	17.3	6.5	29.8	100.0	8,405	ראשון לציון
3.5	3.0	6.9	20.8	10.9	16.4	6.0	32.6	100.0	21,060	תל אביב-יפו
2.0	1.9	4.9	19.2	11.0	18.2	7.4	35.3	100.0	34,727	199,999-100,000
1.5	1.4	4.2	18.8	10.3	18.1	7.7	37.9	100.0	3,047	אשקלון
1.6	1.8	5.2	18.5	10.0	16.6	7.4	39.0	100.0	3,650	באר שבע
1.8	1.0	3.4	15.1	9.4	20.8	8.8	39.7	100.0	2,044	בני ברק
0.9	1.1	3.9	16.6	10.9	18.8	8.1	39.6	100.0	4,090	בת ים
2.3	1.9	4.9	20.4	12.4	19.9	7.3	31.0	100.0	6,937	חולון
1.6	1.5	4.5	18.6	11.1	17.8	7.6	37.3	100.0	5,840	נתניה
2.3	2.2	5.6	20.6	10.9	17.1	6.9	34.4	100.0	3,392	רחובות
3.3	3.4	6.4	21.6	11.1	17.1	6.4	30.7	100.0	5,727	רמת גן
2.8	2.7	6.6	20.7	10.5	17.1	6.5	33.1	100.0	26,018	99,999-50,000
1.6	2.3	4.0	15.2	9.0	18.6	9.3	40.1	100.0	1,330	בית שמש
3.6	3.7	7.5	23.9	10.4	15.3	5.5	30.0	100.0	2,348	גבעתיים
3.9	3.1	7.4	21.4	10.0	16.7	6.0	31.6	100.0	4,117	הרצלייה
1.2	1.9	5.8	20.6	10.9	17.6	7.2	34.8	100.0	2,447	חדרה
3.0	3.8	7.1	22.4	11.2	16.6	6.4	29.4	100.0	3,430	כפר סבא
0.8	0.7	2.8	15.0	11.8	20.2	8.2	40.5	100.0	1,438	לוד
2.9	3.0	8.4	21.7	9.2	16.2	6.2	32.5	100.0	2,733	מודיעין-מכבים-רעות
1.7	2.7	7.3	21.4	8.6	15.3	6.5	36.5	100.0	1,515	נהרייה
1.2	2.3	4.7	18.7	11.4	18.5	6.6	36.6	100.0	1,469	קריית אתא
0.7	0.6	3.8	17.6	12.7	21.6	7.7	35.4	100.0	1,937	רמלה
5.6	3.1	8.8	22.5	10.4	15.0	5.1	29.6	100.0	3,254	רעננה
2.2	2.1	5.9	19.0	10.4	17.8	6.9	35.7	100.0	35,411	49,999-20,000
1.3	1.0	5.7	17.6	10.9	16.3	7.8	39.5	100.0	387	אופקים
2.3	1.9	4.5	21.3	10.3	18.4	7.6	33.7	100.0	1,413	אור יהודה
1.7	1.2	4.6	21.8	13.3	20.1	7.0	30.2	100.0	1,926	אילת

לוח 21 (המשך)

קבוצת הכנסה (אחוזים)									סך הכול (מספרים)	צורת היישוב
יותר מ-4 פעמים השכר הממוצע	עד 4 פעמים השכר הממוצע	עד 3 פעמים השכר הממוצע	עד פעמיים השכר הממוצע	עד השכר הממוצע	עד 75% מהשכר הממוצע	עד מחצית השכר הממוצע	עד שכר מינימום	סך הכול		
0.1	0.4	2.6	10.5	7.9	24.4	11.1	43.0	100.0	696	אלעד
0.3	0.8	1.1	6.6	7.1	24.9	10.3	48.9	100.0	378	ביתר עילית
5.1	4.3	8.4	22.1	9.3	16.4	5.7	28.7	100.0	766	גבעת שמואל
1.6	1.8	5.5	21.4	11.8	16.8	6.9	34.2	100.0	728	גדרה
0.8	1.6	5.4	17.4	10.6	17.2	7.6	39.3	100.0	499	דימונה
3.5	3.8	8.5	20.8	10.5	16.5	5.9	30.5	100.0	2,323	הוד השרון
0.4	0.9	2.9	14.1	11.6	16.7	7.0	46.4	100.0	1,162	טבריה
2.6	1.8	6.5	21.4	11.3	18.1	6.3	32.1	100.0	1,135	יבנה
3.0	3.9	7.0	19.5	11.1	17.7	6.2	31.7	100.0	1,113	יהוד
1.5	2.3	4.0	15.6	9.1	16.2	7.8	43.5	100.0	1,093	כרמיאל
4.4	3.1	8.4	22.0	10.1	14.8	5.4	31.7	100.0	877	מבשרת ציון
0.4	2.1	4.4	16.6	9.2	16.6	6.5	44.1	100.0	476	מגדל העמק
0.5	0.2	1.4	8.2	3.9	18.1	13.9	53.8	100.0	563	מודיעין עילית
1.4	2.6	5.7	17.8	9.7	21.1	8.1	33.6	100.0	928	מעלה אדומים
0.8	1.1	5.6	17.8	10.1	16.7	6.8	41.1	100.0	533	מעלות-תרשיחא
2.9	3.5	6.6	24.5	10.5	16.9	5.7	29.4	100.0	1,332	נס ציונה
1.3	1.4	4.7	19.9	9.6	17.5	6.7	38.8	100.0	935	נצרת עילית
2.3	0.5	4.8	15.1	11.1	21.1	6.7	38.3	100.0	601	נשר
0.6	0.7	5.2	19.1	12.6	18.2	7.1	36.4	100.0	538	נתיבות
1.2	1.1	5.6	19.5	9.6	18.5	7.2	37.3	100.0	1,086	עכו
1.6	0.9	4.6	17.7	9.9	15.6	7.9	41.7	100.0	956	עפולה
0.8	2.0	3.8	16.1	14.7	19.1	6.2	37.4	100.0	503	ערד
1.3	2.2	5.9	18.3	10.7	17.0	7.3	37.4	100.0	1,463	פרדס חנה-כרכור
0.5	0.9	3.5	12.5	10.0	16.0	6.6	50.1	100.0	633	צפת
5.9	3.8	10.2	24.3	9.5	14.8	6.0	25.5	100.0	1,331	קריית אונו
1.9	2.1	5.6	17.2	11.7	19.3	6.8	35.4	100.0	947	קריית ביאליק
1.3	1.3	5.6	18.5	10.8	20.3	7.9	34.4	100.0	1,116	קריית גת
0.5	0.4	4.1	15.9	9.6	19.3	8.4	41.8	100.0	854	קריית ים
2.5	2.5	6.7	17.0	10.0	19.3	6.0	36.0	100.0	1,000	קריית מוצקין
0.6	0.8	5.3	19.8	13.0	19.3	7.1	34.0	100.0	491	קריית מלאכי
1.4	1.8	5.9	16.7	9.9	15.4	5.3	43.6	100.0	564	קריית שמונה
2.5	1.9	6.6	18.1	9.3	18.4	6.6	36.7	100.0	1,448	ראש העין
5.3	3.5	8.4	23.5	10.0	15.5	5.3	28.6	100.0	2,136	רמת השרון
1.2	0.8	6.7	23.1	11.4	16.6	5.4	34.7	100.0	481	שדרות
2.7	2.8	7.2	21.0	11.0	16.4	6.6	32.3	100.0	11,126	19,999-10,000
4.5	3.9	8.4	25.9	9.6	12.9	4.5	30.3	100.0	595	אבן יהודה
	0.9	2.8	18.9	11.1	18.5	9.1	38.7	100.0	460	אור עקיבא

לוח 21 (המשך)

קבוצת הכנסה (אחוזים)									סך הכול (מספרים)	צורת היישוב
יותר מ-4 פעמים השכר הממוצע	עד 4 פעמים השכר הממוצע	עד 3 פעמים השכר הממוצע	עד פעמיים השכר הממוצע	עד השכר הממוצע	עד 75% מהשכר הממוצע	עד מחצית השכר הממוצע	עד שכר מינימום	סך הכול		
2.9	3.1	8.4	22.4	11.3	19.7	5.2	27.0	100.0	522	אזור
0.9	1.4	5.3	18.8	7.8	18.1	7.8	39.9	100.0	436	אריאל
0.8	2.5	4.8	25.1	14.7	15.5	8.9	27.7	100.0	483	באר יעקב
1.0	1.5	6.9	20.1	11.3	13.0	4.9	41.4	100.0	408	בית שאן
3.6	3.4	9.6	20.3	10.4	14.7	6.8	31.3	100.0	617	בנימינה-גבעת עדה
2.0	1.3	5.8	19.6	12.3	22.6	5.5	30.9	100.0	398	גבעת זאב
1.3	2.6	7.4	23.6	9.6	18.1	5.5	31.8	100.0	741	גן יבנה
5.1	3.0	8.6	23.0	10.0	14.0	7.4	28.9	100.0	570	גני תקווה
3.8	2.8	9.1	18.4	11.1	16.0	6.7	32.1	100.0	923	זכרון יעקב
1.1	1.4	2.7	12.2	9.7	20.3	8.6	44.1	100.0	444	טירת כרמל
3.0	3.0	5.2	20.2	11.6	14.8	9.4	32.8	100.0	466	יקנעם עילית
0.9	2.2	6.9	23.1	11.7	15.9	6.5	32.8	100.0	780	כפר יונה
3.3	3.0	8.0	22.7	10.8	15.9	5.8	30.5	100.0	860	קדימה-צורן
3.3	3.3	6.4	17.7	10.0	15.2	7.5	36.5	100.0	729	קריית טבעון
0.9	1.5	4.3	18.7	12.6	20.2	7.4	34.4	100.0	326	קריית עקרון
5.9	5.7	11.0	20.9	12.1	15.3	5.3	23.6	100.0	808	שוהם
3.2	2.3	8.0	24.5	11.6	15.4	4.8	30.2	100.0	560	תל מונד
2.9	2.7	7.2	21.3	10.2	15.5	6.4	33.8	100.0	6,010	9,999-5,000
2.1	2.9	7.7	21.8	14.1	13.5	5.6	32.4	100.0	377	אורנית
2.1	3.1	8.7	20.6	10.0	18.5	8.5	28.5	100.0	389	אלפי מנשה
4.6	3.1	8.1	26.6	9.7	10.0	8.9	29.0	100.0	259	אפרתה
1.9	0.9	3.7	19.6	9.3	12.1	5.6	46.7	100.0	107	בית אל
2.0	3.0	6.3	23.4	11.6	17.8	6.9	29.0	100.0	303	בית דגן
0.6	1.9	3.2	15.4	8.3	17.9	14.1	38.5	100.0	156	בני עי"ש
1.1	1.5	9.9	22.3	8.1	20.5	4.8	31.9	100.0	273	בת חפר
0.9	0.9	3.0	12.9	12.9	12.9	6.4	50.2	100.0	233	חצור הגלילית
1.8	3.6	5.4	17.0	12.5	17.0	5.4	37.5	100.0	112	ירוחם
4.9	4.3	9.5	25.5	10.7	12.8	5.1	27.3	100.0	494	כוכב יאיר
1.1	1.1	3.2	5.3	11.7	21.3	8.5	47.9	100.0	94	כוכב יעקב
2.4	1.6	6.5	19.9	8.5	15.4	4.9	40.7	100.0	246	כפר ורדים
0.9	0.9	3.7	22.2	9.3	17.6	3.7	41.7	100.0	108	כפר חב"ד
9.6	4.5	13.5	26.3	4.5	16.7	3.2	21.8	100.0	156	להבים
3.4	3.6	8.8	25.3	9.7	14.0	5.4	29.8	100.0	443	מזכרת בתיה
2.6	4.7	13.7	22.7	8.2	13.3	7.7	27.0	100.0	233	מיתר
7.5	2.5	10.7	25.6	10.0	17.4	4.6	21.7	100.0	281	עומר
2.6	1.6	5.8	19.0	12.7	14.8	4.8	38.6	100.0	189	עתלית
2.9	3.5	5.1	23.7	10.9	15.7	6.4	31.7	100.0	312	פרדסייה

לוח 21 (המשך)

קבוצת הכנסה (אחוזים)									סך הכול (מספרים)	צורת היישוב
יותר מ-4 פעמים השכר הממוצע	עד 4 פעמים השכר הממוצע	עד 3 פעמים השכר הממוצע	עד פעמיים השכר הממוצע	עד השכר הממוצע	עד 75% מהשכר הממוצע	עד מחצית השכר הממוצע	עד שכר מינימום	סך הכול		
5.4	2.5	6.9	25.1	9.4	15.8	6.9	28.1	100.0	203	צור הדסה
0.9	1.4	2.4	12.8	6.6	15.2	7.1	53.6	100.0	211	קצרין
0.0	2.9	3.9	12.7	9.8	19.6	10.8	40.2	100.0	102	קריית ארבע
0.5	3.7	7.9	16.9	11.1	14.3	4.8	40.7	100.0	189	קרני שומרון
0.0	0.9	2.7	10.8	6.3	16.2	17.1	45.9	100.0	111	רכסים
5.1	0.4	5.5	22.4	10.6	15.0	2.8	38.2	100.0	254	רמת ישי
0.0	2.3	4.6	21.1	12.6	17.7	8.0	33.7	100.0	175	שלומי
3.0	3.0	6.5	21.0	9.8	16.0	6.5	34.3	100.0	4,099	4,999-2,000
1.5	3.0	3.0	25.8	9.1	15.2	9.1	33.3	100.0	66	אלון שבות
0.7	2.8	6.3	16.7	11.1	21.5	9.0	31.9	100.0	144	אליכין
6.6	5.7	4.7	23.6	8.5	18.9	8.5	23.6	100.0	106	אלקנה
1.1	1.6	7.1	20.8	12.6	19.7	7.7	29.5	100.0	183	בית אריה
0.0	0.0	0.9	11.2	10.3	23.4	8.4	45.8	100.0	107	גבע בנימין
1.0	4.2	7.3	24.0	8.3	17.7	8.3	29.2	100.0	96	גבעת אבני
0.0	5.5	12.7	25.5	3.6	10.9	7.3	34.5	100.0	55	גבעת ברנר
1.9	1.0	7.6	32.4	7.6	18.1	3.8	27.6	100.0	105	גן נר
4.7	8.7	10.0	28.7	11.3	15.3	3.3	18.0	100.0	150	הר אדר
5.6	0.0	5.6	15.5	8.5	23.9	9.9	31.0	100.0	71	חשמונאים
0.0	2.6	10.3	23.1	7.7	23.1	0.0	33.3	100.0	39	טלמון
0.8	1.7	5.1	15.3	11.0	10.2	10.2	45.8	100.0	118	יבנאל
1.1	0.0	3.4	19.5	6.9	14.9	8.0	46.0	100.0	87	יד בנימין
1.8	1.8	10.9	20.9	13.6	21.8	3.6	25.5	100.0	110	כפר אדומים
2.3	3.8	8.3	28.0	12.1	14.4	5.3	25.8	100.0	132	כפר האורנים
2.4	6.4	4.8	20.8	12.0	16.8	2.4	34.4	100.0	125	כפר ויתקין
3.4	4.8	6.1	23.1	10.9	11.6	4.8	35.4	100.0	147	כפר תבור
0.9	5.2	4.3	25.9	12.1	9.5	7.8	34.5	100.0	116	לפיד
2.4	2.4	2.4	36.6	19.5	9.8	4.9	22.0	100.0	41	מעגלים
0.9	0.0	4.6	17.4	10.1	17.4	5.5	44.0	100.0	109	מצפה רמון
6.8	0.0	2.3	29.5	9.1	31.8	6.8	13.6	100.0	44	מרכז שפירא
3.8	4.4	11.3	23.9	11.9	15.1	5.7	23.9	100.0	159	מתן
8.2	1.6	11.5	16.4	9.8	9.8	4.9	37.7	100.0	61	נוף איילון
11.9	5.5	9.2	17.4	10.1	8.3	9.2	28.4	100.0	109	נופית
11.2	5.0	5.6	22.4	5.0	11.2	8.1	31.7	100.0	161	סביון
0.0	2.2	0.0	11.1	15.6	20.0	13.3	37.8	100.0	45	עלי
0.0	0.0	0.0	2.7	5.4	16.2	13.5	62.2	100.0	37	עמנואל
0.0	1.3	10.7	18.7	10.7	16.0	9.3	33.3	100.0	75	עפרה
1.4	3.4	13.8	15.9	9.7	13.1	4.8	37.9	100.0	145	צור משה

לוח 21 (המשך)

קבוצת הכנסה (אחוזים)									סך הכול (מספרים)	צורת היישוב
יותר מ-4 פעמים השכר הממוצע	עד 4 פעמים השכר הממוצע	עד 3 פעמים השכר הממוצע	עד פעמיים השכר הממוצע	עד השכר הממוצע	עד 75% מהשכר הממוצע	עד מחצית השכר הממוצע	עד שכר מינימום	סך הכול		
2.2	3.4		13.5	6.7	18.0	5.6	50.6	100.0	89	קדומים
5.3	3.4	6.5	27.5	6.1	13.0	5.7	32.4	100.0	262	קיסריה
1.3	1.3	3.3	17.6	16.3	19.6	3.3	37.3	100.0	153	קציר-חריש
2.1	1.1	4.3	14.9	7.4	19.1	13.8	37.2	100.0	94	קריית יערים
1.2	0.6	3.0	13.9	9.1	16.4	2.4	53.3	100.0	165	ראש פינה
0.0	0.0	4.2	16.7	4.2	18.8	4.2	52.1	100.0	48	שילה
2.8	3.7	10.1	28.4	8.3	11.0	4.6	31.2	100.0	109	שמשיית
2.8	2.3	6.9	20.6	8.7	14.7	7.3	36.7	100.0	218	שערי תקווה
0.0	0.0	0.0	5.6	5.6	38.9	5.6	44.4	100.0	18	תפרח
0.6	0.9	3.1	15.4	11.2	19.5	7.7	41.5	100.0	29,667	יישובים עירוניים לא יהודיים סך הכול
1.1	1.9	4.8	19.9	11.3	17.4	7.2	36.4	100.0	2,954	99,999-50,000
1.1	2.0	4.4	20.0	11.1	18.0	7.3	36.0	100.0	2,401	נצרת
1.1	1.4	6.3	19.5	11.9	14.8	6.9	38.0	100.0	553	רהט
0.5	0.8	2.9	15.1	12.1	20.3	7.9	40.4	100.0	9,259	49,999-20,000
0.4	0.6	2.9	15.3	13.0	20.6	8.0	39.2	100.0	1,342	אום אל-פחם
0.6	0.8	3.2	17.8	13.0	18.2	7.4	38.9	100.0	1,319	באקה-ג'ת
0.5	0.5	2.3	12.3	11.3	19.7	7.4	46.0	100.0	1,278	טייבה
0.4	0.5	1.3	10.7	14.8	23.2	7.7	41.4	100.0	1,040	טירה
0.4	1.1	3.5	17.7	10.4	21.8	8.9	36.2	100.0	733	טמרה
0.2	0.4	2.2	8.8	12.6	21.2	8.8	45.9	100.0	556	מגאר
0.5	1.0	3.3	16.9	11.8	20.4	8.9	37.2	100.0	807	סח'נין
0.7	1.3	4.8	18.1	11.0	19.6	6.8	37.6	100.0	673	עראבה
0.4	0.4	2.2	13.5	10.7	17.5	7.9	47.4	100.0	458	ערערה
0.7	1.1	3.9	18.5	11.0	20.2	7.6	36.9	100.0	1,053	שפרעם
0.6	1.0	3.2	15.8	11.1	19.3	7.3	41.8	100.0	10,106	19,999-10,000
0.5	0.7	3.9	14.9	7.8	17.8	6.6	47.7	100.0	409	אבו סנאן
0.8	1.7	4.9	24.7	12.5	24.3	4.7	26.4	100.0	473	אכסאל
0.5	1.1	1.9	14.4	9.0	20.7	7.9	44.4	100.0	367	אעבלין
1.1	0.7	1.1	9.3	7.4	16.7	10.0	53.5	100.0	269	בית ג'ן
0.4	0.8	1.7	13.1	10.1	21.5	7.2	45.3	100.0	475	ג'דידה-מכר
0.8	0.0	4.2	12.5	7.5	23.3	8.3	43.3	100.0	120	ג'סר א-זרקא
0.3	0.3	2.1	9.9	9.2	21.6	11.1	45.3	100.0	574	דאלית אל-כרמל
0.3	0.6	3.6	18.8	15.6	22.4	8.8	29.9	100.0	308	דייר אל-אסד
0.0	0.9	1.8	12.5	10.7	17.0	7.1	50.0	100.0	112	חורה
0.4	2.6	7.3	26.0	14.3	19.2	5.3	24.7	100.0	453	טורעאן
0.0	1.4	4.3	20.6	14.6	19.3	6.8	32.9	100.0	486	יפיע

לוח 21 (המשך)

קבוצת הכנסה (אחוזים)									סך הכול (מספרים)	צורת היישוב
יותר מ-4 פעמים השכר הממוצע	עד 4 פעמים השכר הממוצע	עד 3 פעמים השכר הממוצע	עד פעמיים השכר הממוצע	עד השכר הממוצע	עד 75% מהשכר הממוצע	עד מחצית השכר הממוצע	עד שכר מינימום	סך הכול		
0.9	0.2	1.3	16.1	7.8	20.6	8.5	44.7	100.0	461	ירכא
0.0	0.0	2.9	12.3	10.7	20.2	5.3	48.6	100.0	243	כאבול
1.2	1.2	2.4	22.0	11.0	11.0	6.1	45.1	100.0	82	כסיפה
0.9	2.2	3.3	22.2	9.6	14.2	8.5	39.1	100.0	550	כפר כנא
0.9	2.6	6.1	15.6	9.7	19.1	6.4	39.5	100.0	423	כפר מנדא
0.3	0.2	1.4	11.4	12.5	14.0	7.7	52.4	100.0	622	כפר קאסם
0.6	0.4	2.2	17.1	14.5	20.6	7.2	37.5	100.0	544	כפר קרע
0.6	0.6	5.5	16.1	12.7	22.1	7.0	35.5	100.0	330	מג'ד אל-כרום
0.6	1.5	2.4	18.7	11.1	18.1	4.5	43.1	100.0	332	מעלה עירון
0.3	0.3	2.9	8.1	6.2	18.8	6.2	57.1	100.0	308	נחף
0.4	0.4	4.5	18.5	11.5	22.6	6.2	35.8	100.0	243	עין מאהל
0.0	0.0	1.3	9.1	11.5	19.0	7.2	51.7	100.0	373	עספיא
2.2	2.2	3.2	23.7	7.5	9.7	5.4	46.2	100.0	93	ערערה-בנגב
0.6	0.9	2.7	13.4	14.0	18.6	6.4	43.3	100.0	328	פורידיס
0.2	0.5	1.6	11.7	10.7	20.2	9.5	45.7	100.0	634	קלנסווה
1.1	0.8	4.8	14.4	11.7	21.3	8.2	37.8	100.0	376	ריינה
3.4	3.4	5.9	25.4	11.9	11.9	0.8	37.3	100.0	118	תל שבע
0.6	0.7	2.4	13.2	10.3	20.4	8.0	44.4	100.0	5,414	9,999-5,000
0.8	0.8	4.9	13.1	6.6	18.0	7.4	48.4	100.0	122	אבו גוש
0.6	0.6	3.0	13.2	17.4	17.4	4.2	43.7	100.0	167	בועינה-נוג'ידאת
0.0	0.0	0.5	8.6	8.6	20.5	9.0	52.9	100.0	210	בוקעאתא
0.0	0.8	4.2	23.3	11.7	10.0	7.5	42.5	100.0	120	ביר אל-מכסור
0.0	1.4	1.4	14.1	10.3	24.4	8.0	40.4	100.0	213	בסמ"ה
2.0	0.0	2.6	14.4	9.2	22.9	9.2	39.9	100.0	153	בסמת טבעון
0.5	0.0	1.0	13.8	12.8	17.9	7.7	46.2	100.0	195	בענה
0.0	0.0	1.5	9.8	8.3	20.5	12.1	47.7	100.0	132	ג'ולס
1.0	0.3	1.7	11.2	11.2	20.7	9.9	43.9	100.0	294	ג'לג'וליה
1.4	0.6	1.1	18.1	9.8	23.3	6.9	38.8	100.0	348	דבורייה
0.4	1.2	2.8	10.2	7.7	24.0	7.7	45.9	100.0	246	דייר חנא
0.0	0.0	2.7	14.4	12.2	19.8	7.6	43.3	100.0	263	זמר
1.1	2.2	1.1	15.6	17.8	20.0	4.4	37.8	100.0	90	זרזיר
1.7	0.0	1.2	12.2	4.7	12.2	4.1	64.0	100.0	172	חורפיש
2.0	2.0	5.1	17.3	13.3	23.5	5.1	31.6	100.0	98	טובא-זנגרייה
0.8	0.8	1.5	8.5	3.8	12.3	7.7	64.6	100.0	130	יאנוח-ג'ת
0.6	0.6	1.2	5.2	5.2	14.0	8.7	64.5	100.0	172	כסרא-סמיע
0.8	1.3	2.3	12.7	11.9	21.7	8.8	40.6	100.0	480	כפר יאסיף
1.7	0.0	3.4	18.6	8.5	16.1	7.6	44.1	100.0	118	לקיה

לוח 21 (המשך)

קבוצת הכנסה (אחוזים)									סך הכול (מספרים)	צורת היישוב
יותר מ-4 פעמים השכר הממוצע	עד 4 פעמים השכר הממוצע	עד 3 פעמים השכר הממוצע	עד פעמיים השכר הממוצע	עד השכר הממוצע	עד 75% מהשכר הממוצע	עד מחצית השכר הממוצע	עד שכר מינימום	סך הכול		
0.2	0.0	0.8	11.4	10.3	25.8	11.6	39.9	100.0	516	מג'דל שמס
1.1	2.1	5.3	20.0	14.2	20.5	5.8	31.1	100.0	190	משהד
0.0	2.3	12.0	22.6	12.0	21.1	4.5	25.6	100.0	133	עילוט
0.0	0.4	2.5	8.0	5.1	16.0	9.3	58.6	100.0	237	פקיעין (בוקיעה)
0.3	1.4	1.4	10.2	13.6	22.4	4.8	45.9	100.0	294	ראמה
0.0	0.0	3.6	21.6	14.4	22.3	12.9	25.2	100.0	139	שבלי - אום אל-גנם
0.0	0.0	8.5	14.9	12.8	10.6	2.1	51.1	100.0	47	שגב-שלום
0.0	2.2	0.7	8.9	5.9	23.7	8.1	50.4	100.0	135	שעב
0.6	0.7	2.9	14.1	9.3	17.9	9.5	44.8	100.0	1,934	4,999-2,000
0.0	0.0	3.0	6.1	9.1	18.2	6.1	57.6	100.0	33	אבטין
0.0	0.0	0.0	0.0	0.0	18.2	0.0	81.8	100.0	22	אום בטין
1.7	2.2	5.0	22.3	6.7	10.6	6.7	44.7	100.0	179	ג'ש (גוש חלב)
0.0	0.0	1.4	13.9	15.3	27.8	6.9	34.7	100.0	72	כאוכב אבו אל-היג'א
2.3	0.0	1.2	19.8	5.8	9.3	10.5	51.2	100.0	86	כעביה-טבאש-חג'אג'רה
0.0	0.0	3.5	21.7	15.7	20.0	8.7	30.4	100.0	115	כפר ברא
0.0	0.9	2.8	4.7	10.3	20.6	7.5	53.3	100.0	107	כפר כמא
0.0	0.0	0.0	21.9	9.4	25.0	10.9	32.8	100.0	64	כפר מצר
0.0	0.0	8.2	9.6	9.6	23.3	6.8	42.5	100.0	73	מוקייבלה
0.8	1.7	1.7	10.8	11.7	17.5	14.2	41.7	100.0	120	מזרעה
0.0	0.0	0.6	8.5	10.4	20.1	15.9	44.5	100.0	164	מסעדה
1.4	2.2	4.3	17.4	8.7	15.9	8.7	41.3	100.0	138	מעיליא
0.0	0.0	0.0	4.5	6.1	22.7	9.1	57.6	100.0	66	סאג'ור
0.0	0.0	6.2	21.5	13.8	10.8	9.2	38.5	100.0	65	סולם
0.0	0.0	3.3	13.3	13.3	13.3	3.3	53.3	100.0	30	סלמה
0.0	0.0	1.6	14.8	6.6	14.8	9.8	52.5	100.0	61	ע'ג'ר
0.0	0.0	5.8	17.3	5.8	13.5	3.8	53.8	100.0	52	עוזייר
0.5	0.5	1.6	11.2	11.8	19.3	8.0	47.1	100.0	187	עיילבון
0.0	0.0	0.0	2.9	8.6	11.4	11.4	65.7	100.0	35	עין נקובא
1.1	1.1	5.7	11.9	6.3	21.0	11.4	41.5	100.0	176	פסוטה
0.0	1.4	1.4	21.9	2.7	20.5	15.1	37.0	100.0	73	שייח' דנון
2.3	2.5	6.5	21.5	10.7	15.5	5.7	35.3	100.0	24,598	יישובים כפריים - סה"כ
2.3	2.4	6.6	22.1	10.8	15.6	5.4	34.7	100.0	16,414	מושבים
3.4	2.8	7.7	20.3	10.0	14.8	7.0	34.0	100.0	758	מושבים שיתופיים
1.6	2.5	5.9	20.4	10.8	16.6	6.4	35.9	100.0	2,233	קיבוצים
0.0	0.0	2.6	13.2	10.5	23.7	10.5	39.5	100.0	38	יישובים מוסדיים יהודיים
2.1	3.0	5.5	18.3	10.8	15.5	6.2	38.7	100.0	2,977	ישובים כפריים קהילתיים

לוח 21 (המשך)

קבוצת הכנסה (אחוזים)									סך הכול (מספרים)	צורת היישוב
יותר מ-4 פעמים השכר הממוצע	עד 4 פעמים השכר הממוצע	עד 3 פעמים השכר הממוצע	עד פעמיים השכר הממוצע	עד השכר הממוצע	עד 75% מהשכר הממוצע	עד מחצית השכר הממוצע	עד שכר מינימום	סך הכול		
2.9	2.4	6.5	23.2	9.8	14.1	6.1	35.0	100.0	2,175	יישובים יהודיים קטנים יישובים לא יהודיים
0.8	1.0	3.8	17.8	10.2	16.9	6.3	43.3	100.0	608	קטנים אזרחיים ממוזן ליישובים
0.7	0.5	3.1	16.3	10.1	13.9	5.5	49.8	100.0	416	
0.6	0.6	3.1	18.1	10.7	13.3	4.8	48.9	100.0	354	מזה: שבטי בדווים
0.0	0.0	0.0	0.0	0.0	0.0	0.0	100.0	100.0	3	כתובת לא ידועה

לוח 22: משך העבודה של עובדים שכירים לפי צורת יישוב, 2010

משך העבודה (אחוזים)						ממוצע חודשי עבודה	מספר העובדים השכירים	צורת היישוב
12 חודשים	11-9 חודשים	8-6 חודשים	5-3 חודשים	2-1 חודשים	סך הכול			
63.5	13.0	9.5	8.2	5.7	100.0	10.0	3,059,975	סך הכול
63.2	13.2	9.6	8.3	5.8	100.0	10.0	2,797,050	יישובים עירוניים - סך הכול
64.5	12.8	9.3	7.9	5.6	100.0	10.1	2,480,065	יישובים עירוניים יהודיים - סך הכול
60.8	13.8	9.6	9.1	6.7	100.0	9.8	221,058	יותר מ-500,000
65.9	12.4	9.0	7.5	5.1	100.0	10.2	614,741	200,000-499,999
64.7	13.0	9.1	7.7	5.5	100.0	10.1	516,950	100,000-199,999
65.5	12.4	9.1	7.7	5.3	100.0	10.1	335,183	50,000-99,999
63.3	13.2	9.6	8.2	5.8	100.0	10.0	535,872	20,000-49,999
66.0	12.0	9.2	7.6	5.2	100.0	10.1	132,920	10,000-19,999
63.9	12.4	9.3	8.4	6.0	100.0	10.0	78,189	5,000-9,999
62.9	12.2	9.4	9.0	6.5	100.0	9.9	45,152	2,000-4,999
53.4	16.0	12.1	11.1	7.3	100.0	9.4	316,985	יישובים עירוניים לא יהודיים - סך הכול
52.1	16.3	12.5	11.5	7.6	100.0	9.3	34,103	50,000-99,999
54.2	15.9	12.0	10.8	7.1	100.0	9.5	88,553	20,000-49,999
53.1	16.4	12.2	11.2	7.2	100.0	9.4	113,118	10,000-19,999
52.4	15.8	12.4	11.5	7.9	100.0	9.3	60,044	5,000-9,999
56.5	14.7	11.6	10.5	6.8	100.0	9.6	21,167	2,000-4,999
67.3	11.5	8.6	7.4	5.2	100.0	10.2	243,911	יישובים כפריים יהודיים - סך הכול
63.8	12.8	9.6	8.1	5.7	100.0	10.0	105,035	מושבים
68.4	10.9	8.5	7.1	5.1	100.0	10.3	10,302	מושבים שיתופיים
76.7	8.8	6.1	5.2	3.2	100.0	10.8	71,196	קיבוצים
62.5	12.3	10.0	8.5	6.8	100.0	9.9	1,257	יישובים מוסדיים יהודיים
60.8	13.1	9.8	9.3	7.0	100.0	9.8	35,565	ישובים כפריים קהילתיים
63.2	12.1	9.7	8.7	6.2	100.0	9.9	20,529	יישובים יהודיים קטנים
57.8	14.4	11.2	9.6	6.9	100.0	9.7	9,420	יישובים כפריים לא יהודיים
45.1	17.4	14.8	13.6	9.1	100.0	8.9	9,487	אוכלוסיה מחוץ ליישובים
44.6	17.4	14.9	13.8	9.3	100.0	8.8	8,750	מזה: שבטי בדווים
39.3	13.1	9.3	15.9	22.4	100.0	7.6	107	כתובת לא ידועה

לוח 22 (המשך)

משך העבודה (אחוזים)						ממוצע חודשי עבודה	מספר העובדים השכירים	היישובים לפי צורת היישוב
12 חודשים	11-9 חודשים	8-6 חודשים	5-3 חודשים	2-1 חודשים	סך הכול			
63.5	13.0	9.5	8.2	5.7	100.0	10.0	3,059,975	סך הכול
63.2	13.2	9.6	8.3	5.8	100.0	10.0	2,797,050	יישובים עירוניים - סה"כ
64.5	12.8	9.3	7.9	5.6	100.0	10.1	2,480,065	יישובים עירוניים
60.8	13.8	9.6	9.1	6.7	100.0	9.8	221,058	יהודיים סך הכול
60.8	13.8	9.6	9.1	6.7	100.0	9.8	221,058	500,000 מעל
65.9	12.4	9.0	7.5	5.1	100.0	10.2	614,741	ירושלים
64.1	12.7	9.2	8.1	6.0	100.0	10.0	87,981	499,999-200,000
66.2	11.6	9.0	7.8	5.5	100.0	10.1	115,279	אשדוד
68.1	12.0	8.6	6.9	4.5	100.0	10.3	97,485	חיפה
68.2	11.9	8.5	6.8	4.7	100.0	10.3	112,792	פתח תקווה
64.2	13.3	9.5	7.8	5.2	100.0	10.1	201,204	ראשון לציון
64.7	13.0	9.1	7.7	5.5	100.0	10.1	516,950	תל אביב-יפו
61.7	13.4	9.7	8.7	6.5	100.0	9.9	50,630	199,999-100,000
63.5	12.8	9.3	8.3	6.1	100.0	10.0	82,853	אשקלון
58.5	16.3	9.6	8.5	7.0	100.0	9.8	41,802	באר שבע
65.4	13.2	9.0	7.4	5.1	100.0	10.2	62,162	בני ברק
68.0	12.2	8.4	6.8	4.5	100.0	10.3	82,314	בת ים
63.9	13.1	9.5	7.9	5.6	100.0	10.0	82,897	חולון
65.6	12.4	9.4	7.4	5.2	100.0	10.1	50,918	נתניה
67.8	12.1	8.5	6.9	4.7	100.0	10.3	63,374	רחובות
65.5	12.4	9.1	7.7	5.3	100.0	10.1	335,183	רמת גן
58.2	15.0	9.7	9.9	7.2	100.0	9.7	22,127	99,999-50,000
69.0	11.8	8.1	6.8	4.3	100.0	10.4	24,209	בית שמש
66.7	11.9	9.1	7.4	5.0	100.0	10.2	40,131	גבעתיים
64.7	12.7	9.4	7.8	5.4	100.0	10.1	39,129	הרצלייה
67.4	11.8	8.9	7.1	4.8	100.0	10.2	41,187	חדרה
62.4	13.7	9.9	8.2	5.7	100.0	10.0	29,083	כפר סבא
69.0	11.5	8.5	6.8	4.2	100.0	10.4	32,961	לוד
67.5	11.3	8.5	7.5	5.2	100.0	10.2	24,190	מודיעין-מכבים-רעות
65.3	11.9	8.9	8.0	5.9	100.0	10.1	23,315	נהרייה
62.0	13.9	9.8	8.4	5.8	100.0	10.0	28,155	קריית אתא
65.8	11.6	9.0	8.0	5.7	100.0	10.1	30,696	רמלה
63.3	13.2	9.6	8.2	5.8	100.0	10.0	535,872	רעננה
56.3	15.3	11.0	10.1	7.4	100.0	9.6	9,471	49,999-20,000
64.2	13.2	9.6	7.7	5.3	100.0	10.1	15,145	אופקים
57.9	16.7	11.0	8.8	5.6	100.0	9.8	27,238	אור יהודה
55.4	17.6	10.4	9.7	7.0	100.0	9.6	9,444	אילת
								אלעד

לוח 22 (המשך)

משך העבודה (אחוזים)						ממוצע חודשי עבודה	מספר העובדים השכירים	היישובים לפי צורת היישוב
12 חודשים	11-9 חודשים	8-6 חודשים	5-3 חודשים	2-1 חודשים	סך הכול			
50.0	21.1	10.6	10.3	8.0	100.0	9.4	7,595	ביתר עילית
67.9	11.1	8.8	7.1	5.1	100.0	10.2	9,363	גבעת שמואל
66.6	12.1	8.8	7.4	5.1	100.0	10.2	8,922	גדרה
62.1	12.5	9.7	9.1	6.6	100.0	9.9	14,918	דימונה
67.9	11.1	8.8	7.2	5.0	100.0	10.2	21,999	הוד השרון
58.8	14.7	10.4	9.2	6.8	100.0	9.7	17,133	טבריה
63.5	12.6	10.0	8.3	5.7	100.0	10.0	15,810	יבנה
68.0	11.4	9.1	6.9	4.6	100.0	10.3	12,983	יהוד
66.7	11.5	8.7	7.5	5.6	100.0	10.1	21,777	כרמיאל
65.2	11.4	9.3	8.5	5.5	100.0	10.0	10,444	מבשרת ציון
62.7	12.6	9.6	8.8	6.3	100.0	9.9	11,011	מגדל העמק
47.5	22.6	11.9	10.3	7.7	100.0	9.3	9,493	מודיעין עילית
66.4	12.2	8.5	7.4	5.4	100.0	10.2	16,092	מעלה אדומים
65.2	12.0	9.4	7.7	5.7	100.0	10.1	9,804	מעלות-תרשיחא
69.5	11.4	8.3	6.8	4.0	100.0	10.4	17,842	נס ציונה
66.0	12.7	8.8	7.2	5.2	100.0	10.2	19,860	נצרת עילית
68.3	11.4	8.5	7.2	4.6	100.0	10.3	10,980	נשר
55.3	15.9	11.3	9.5	8.0	100.0	9.5	10,126	נתיבות
60.4	13.0	10.3	9.0	7.2	100.0	9.7	19,804	עכו
62.6	13.1	9.9	8.6	5.8	100.0	9.9	19,041	עפולה
62.8	13.6	9.5	8.1	6.0	100.0	10.0	10,880	ערד
63.9	12.8	9.6	8.3	5.3	100.0	10.0	14,497	פרדס חנה-כרכור
54.9	15.1	11.9	10.4	7.7	100.0	9.5	9,694	צפת
69.8	11.3	8.2	6.5	4.3	100.0	10.4	14,427	קריית אונו
67.5	11.1	9.1	7.3	5.0	100.0	10.2	17,722	קריית ביאליק
60.6	14.1	10.1	8.9	6.3	100.0	9.8	21,383	קריית גת
65.2	12.2	8.7	8.2	5.7	100.0	10.1	17,322	קריית ים
68.6	11.1	8.4	7.0	4.9	100.0	10.3	18,554	קריית מוצקין
56.0	15.3	11.9	9.5	7.3	100.0	9.6	9,021	קריית מלאכי
62.2	14.0	9.7	8.4	5.7	100.0	10.0	10,894	קריית שמונה
64.8	12.6	9.3	7.7	5.6	100.0	10.1	17,871	ראש העין
67.6	11.0	8.9	7.3	5.3	100.0	10.2	17,824	רמת השרון
58.7	14.0	10.6	9.7	7.0	100.0	9.7	9,488	שדרות
66.0	12.0	9.2	7.6	5.2	100.0	10.1	132,920	19,999-10,000
66.3	12.1	9.2	7.6	4.8	100.0	10.2	5,197	אבן יהודה
63.6	12.7	9.9	8.4	5.4	100.0	10.0	8,003	אור עקיבא
66.9	11.8	9.2	7.2	4.9	100.0	10.2	5,181	אזור
65.9	13.4	8.9	7.0	4.7	100.0	10.2	9,096	אריאל

לוח 22 (המשך)

משך העבודה (אחוזים)						ממוצע חודשי עבודה	מספר העובדים השכירים	היישובים לפי צורת היישוב
12 חודשים	11-9 חודשים	8-6 חודשים	5-3 חודשים	2-1 חודשים	סך הכול			
67.9	12.3	8.5	6.9	4.4	100.0	10.3	6,243	באר יעקב
60.0	14.6	10.5	8.8	6.1	100.0	9.9	8,026	בית שאן
66.6	11.6	9.5	7.0	5.2	100.0	10.2	5,293	בנימינה-גבעת עדה
62.7	12.7	10.1	8.5	6.1	100.0	9.9	5,442	גבעת זאב
67.0	11.6	8.8	7.4	5.3	100.0	10.2	8,543	גן יבנה
68.6	11.0	9.3	6.4	4.8	100.0	10.3	6,210	גני תקווה
65.6	11.0	9.2	8.3	5.9	100.0	10.0	7,855	זכרון יעקב
63.3	12.7	9.5	8.8	5.8	100.0	10.0	8,333	טירת כרמל
69.8	11.0	8.3	6.6	4.3	100.0	10.4	9,194	יקנעם עילית
64.4	13.0	9.3	7.9	5.4	100.0	10.1	8,273	כפר יונה
66.9	11.0	9.6	7.5	5.0	100.0	10.2	7,463	קדימה-צורן
66.1	11.0	9.0	8.2	5.7	100.0	10.1	6,619	קריית טבעון
63.0	13.2	10.5	8.2	5.3	100.0	10.0	4,735	קריית עקרון
71.2	9.3	7.5	6.7	5.2	100.0	10.3	8,587	שוהם
66.9	11.6	8.9	7.5	5.1	100.0	10.2	4,627	תל מונד
63.9	12.4	9.3	8.4	6.0	100.0	10.0	78,189	9,999-5,000
68.3	11.7	7.7	7.4	5.0	100.0	10.3	3,274	אורנית
68.8	11.6	8.8	7.1	3.7	100.0	10.4	3,551	אלפי מנשה
61.3	12.1	9.9	9.7	7.0	100.0	9.8	3,202	אפרתה
54.5	15.8	9.9	10.8	9.0	100.0	9.4	1,971	בית אל
65.3	11.7	9.1	8.7	5.2	100.0	10.1	2,855	בית דגן
68.5	11.6	8.3	7.4	4.2	100.0	10.3	3,510	בני עי"ש
69.7	9.4	9.3	6.5	5.1	100.0	10.3	2,232	בת חפר
61.2	14.0	10.0	9.0	5.9	100.0	9.9	3,816	חצור הגלילית
60.4	14.2	9.7	8.5	7.2	100.0	9.8	3,582	ירוחם
66.0	10.6	8.8	8.1	6.5	100.0	10.0	4,652	כוכב יאיר
47.2	19.0	12.1	11.3	10.4	100.0	9.0	1,610	כוכב יעקב
67.1	10.1	8.1	8.1	6.6	100.0	10.0	2,589	כפר ורדים
54.9	16.2	10.2	9.9	8.7	100.0	9.5	1,711	כפר חב"ד
70.2	8.8	7.5	7.8	5.7	100.0	10.2	2,859	להבים
67.2	11.1	9.6	7.8	4.4	100.0	10.2	4,901	מזכרת בתיה
68.6	10.8	7.7	8.2	4.8	100.0	10.2	3,387	מיתר
68.4	10.9	7.3	7.6	5.8	100.0	10.2	3,372	עומר
65.6	11.3	9.5	8.0	5.5	100.0	10.1	2,512	עתלית
63.9	12.2	10.3	8.1	5.5	100.0	10.0	2,987	פרדסייה
68.5	10.8	8.4	7.5	4.7	100.0	10.3	2,219	צור הדסה
59.5	15.0	11.0	9.1	5.4	100.0	9.9	3,289	קצרין
54.8	16.0	11.1	10.1	8.1	100.0	9.5	2,563	קריית ארבע

לוח 22 (המשך)

משך העבודה (אחוזים)						ממוצע חודשי עבודה	מספר העובדים השכירים	היישובים לפי צורת היישוב
12 חודשים	11-9 חודשים	8-6 חודשים	5-3 חודשים	2-1 חודשים	סך הכול			
57.1	14.8	10.3	9.9	7.9	100.0	9.6	2,977	קרני שומרון
54.6	17.1	10.1	9.7	8.6	100.0	9.5	2,437	רכסים
67.6	11.4	8.7	8.0	4.3	100.0	10.3	3,296	רמת ישי
63.9	12.0	9.7	8.2	6.3	100.0	10.0	2,835	שלומי
62.9	12.2	9.4	9.0	6.5	100.0	9.9	45,152	4,999-2,000
63.1	11.2	8.8	9.5	7.5	100.0	9.8	1,181	אלון שבות
66.1	12.0	9.1	6.9	6.0	100.0	10.1	1,377	אליכין
63.4	11.9	9.3	8.4	7.1	100.0	9.9	1,560	אלקנה
68.6	11.1	8.2	7.5	4.7	100.0	10.3	1,878	בית אריה
60.9	14.1	9.2	9.6	6.2	100.0	9.8	1,672	גבע בנימין
65.8	11.1	10.0	7.2	5.9	100.0	10.1	976	גבעת אבני
71.8	11.5	6.5	6.5	3.8	100.0	10.5	1,052	גבעת ברנר
65.3	12.0	8.6	7.7	6.4	100.0	10.0	1,181	גן נר
69.5	10.8	8.2	7.6	3.8	100.0	10.3	1,533	הר אדר
56.5	11.8	10.2	11.1	10.4	100.0	9.3	1,095	חשמונאים
59.4	14.0	10.4	9.5	6.7	100.0	9.8	913	טלמון
54.1	15.1	10.8	10.8	9.1	100.0	9.3	1,079	יבנאל
54.9	15.8	9.7	11.2	8.3	100.0	9.5	1,023	יד בנימין
62.5	12.6	9.2	9.0	6.7	100.0	9.9	1,185	כפר אדומים
71.5	7.8	9.1	7.3	4.3	100.0	10.3	847	כפר האורנים
64.4	11.8	9.8	9.0	4.9	100.0	10.1	752	כפר ויתקין
64.1	11.3	8.9	9.0	6.6	100.0	9.9	1,475	כפר תבור
70.4	10.5	8.8	6.0	4.3	100.0	10.4	1,016	לפיד
58.6	11.9	10.4	9.2	10.0	100.0	9.5	512	מעגלים
55.9	15.6	11.0	10.7	6.9	100.0	9.6	1,890	מצפה רמון
61.2	10.5	9.1	10.8	8.4	100.0	9.6	799	מרכז שפירא
72.3	9.3	7.2	7.1	4.1	100.0	10.5	1,414	מתן
63.6	8.1	8.6	9.2	10.5	100.0	9.6	850	נוף איילון
70.5	9.0	7.9	8.0	4.7	100.0	10.3	1,247	נופית
72.8	8.0	7.0	7.7	4.4	100.0	10.4	1,446	סביון
48.4	16.3	11.9	12.4	11.0	100.0	9.0	1,060	עלי
45.0	19.7	14.0	12.2	9.1	100.0	9.0	817	עמנואל
57.1	13.9	11.0	9.9	8.2	100.0	9.6	1,147	עפרה
69.9	10.4	7.7	8.0	3.9	100.0	10.4	1,048	צור משה
58.7	14.8	9.2	9.8	7.5	100.0	9.7	1,484	קדומים
65.5	9.6	9.1	9.3	6.6	100.0	10.0	1,799	קיסריה
64.0	11.8	10.2	9.3	4.7	100.0	10.0	1,457	קציר-חריש
50.2	14.7	12.5	12.6	10.1	100.0	9.0	875	קריית יערים

לוח 22 (המשך)

משך העבודה (אחוזים)						ממוצע חודשי עבודה	מספר העובדים השכירים	היישובים לפי צורת היישוב
12 חודשים	11-9 חודשים	8-6 חודשים	5-3 חודשים	2-1 חודשים	סך הכול			
59.3	15.8	11.1	8.0	5.7	100.0	9.9	1,156	ראש פינה
49.5	15.5	13.4	11.9	9.7	100.0	9.0	948	שילה
72.8	9.1	7.5	7.7	3.0	100.0	10.5	939	שמשת
64.2	12.8	9.2	8.1	5.7	100.0	10.1	2,104	שערי תקווה
55.6	16.2	9.0	10.1	9.0	100.0	9.4	365	תפרח
53.4	16.0	12.1	11.1	7.3	100.0	9.4	316,985	יישובים עירוניים לא יהודיים סך הכול
52.1	16.3	12.5	11.5	7.6	100.0	9.3	34,103	99,999-50,000
56.6	15.7	11.5	9.7	6.5	100.0	9.7	23,583	נצרת
42.0	17.6	14.8	15.5	10.1	100.0	8.6	10,520	רהט
54.2	15.9	12.0	10.8	7.1	100.0	9.5	88,553	49,999-20,000
48.9	18.3	13.5	12.1	7.2	100.0	9.3	12,052	אום אל-פחם
58.1	15.7	10.6	9.4	6.2	100.0	9.8	11,471	באקה-ג'ת
56.1	15.6	11.5	10.1	6.6	100.0	9.6	11,309	טייבה
56.2	14.7	11.7	10.1	7.3	100.0	9.6	7,553	טירה
54.9	15.5	11.6	10.9	7.0	100.0	9.5	8,859	טמרה
49.2	15.4	13.3	13.0	9.2	100.0	9.0	5,377	מגאר
52.0	16.3	12.7	11.8	7.2	100.0	9.4	8,638	סח'נין
49.4	17.6	12.7	12.2	8.1	100.0	9.2	6,039	עראבה
55.6	16.0	11.1	10.4	6.9	100.0	9.6	5,621	ערערה
57.8	13.8	11.5	9.9	6.9	100.0	9.6	11,634	שפרעם
53.1	16.4	12.2	11.2	7.2	100.0	9.4	113,118	19,999-10,000
54.1	15.0	11.3	11.8	7.8	100.0	9.4	3,657	אבו סנאן
54.1	16.2	12.1	11.1	6.5	100.0	9.5	3,529	אכסאל
58.7	15.1	10.5	9.7	6.0	100.0	9.8	3,666	אעבלין
50.5	14.4	12.6	13.8	8.6	100.0	9.1	3,502	בית ג'ן
52.6	16.2	11.6	12.2	7.4	100.0	9.4	5,736	ג'דידה-מכר
52.0	16.9	13.4	11.0	6.7	100.0	9.4	4,502	ג'סר א-זרקא
58.3	14.0	11.1	9.8	6.8	100.0	9.7	5,691	דאלית אל-כרמל
54.9	16.0	11.1	10.6	7.3	100.0	9.5	3,380	דייר אל-אסד
50.2	17.5	13.1	11.4	7.7	100.0	9.3	2,207	חורה
56.9	15.6	11.3	9.5	6.8	100.0	9.7	3,565	טורעאן
55.9	18.0	11.5	9.1	5.4	100.0	9.8	5,317	יפיע
52.5	12.7	12.5	12.2	10.1	100.0	9.1	3,549	ירכא
50.6	17.0	12.5	12.1	7.8	100.0	9.3	3,139	כאבול
49.7	18.4	13.5	11.4	7.0	100.0	9.3	2,668	כסיפה
52.0	17.2	12.3	11.8	6.7	100.0	9.4	5,510	כפר כנא
46.2	18.5	14.6	12.9	7.8	100.0	9.1	4,577	כפר מנדא

לוח 22 (המשך)

משך העבודה (אחוזים)						ממוצע חודשי עבודה	מספר העובדים השכירים	היישובים לפי צורת היישוב
12 חודשים	11-9 חודשים	8-6 חודשים	5-3 חודשים	2-1 חודשים	סך הכול			
52.4	16.9	11.8	11.2	7.7	100.0	9.4	5,679	כפר קאסם
57.9	16.3	10.3	9.5	6.0	100.0	9.8	5,912	כפר קרע
53.8	16.3	11.9	10.3	7.7	100.0	9.5	4,278	מג'ד אל-כרום
51.7	18.9	13.3	10.8	5.3	100.0	9.5	3,549	מעלה עירון
49.5	16.7	13.4	13.1	7.3	100.0	9.2	3,283	נחף
51.7	17.2	12.6	12.0	6.6	100.0	9.4	3,403	עין מאהל
57.4	12.9	12.7	10.1	6.9	100.0	9.6	4,040	עספיא
48.3	14.8	11.9	14.3	10.6	100.0	8.8	2,138	ערערה-בנגב
53.9	17.2	13.0	9.8	6.2	100.0	9.6	3,983	פורידיס
53.7	17.0	11.9	10.2	7.2	100.0	9.5	5,561	קלנסווה
51.2	18.2	12.5	11.3	6.8	100.0	9.4	4,539	ריינה
45.2	16.0	12.5	14.5	11.8	100.0	8.6	2,558	תל שבע
52.4	15.8	12.4	11.5	7.9	100.0	9.3	60,044	9,999-5,000
59.6	13.5	8.8	10.5	7.6	100.0	9.7	2,037	אבו גוש
46.3	18.1	16.0	11.2	8.4	100.0	9.0	2,493	בועיינה-נוג'ידאת
46.8	16.4	14.4	13.0	9.4	100.0	8.9	1,742	בוקעאתא
46.0	17.4	15.0	14.7	6.8	100.0	9.0	2,442	ביר אל-מכסור
51.7	16.5	14.3	11.0	6.5	100.0	9.4	2,573	בסמ"ה
57.2	13.8	12.2	10.0	6.8	100.0	9.6	2,254	בסמת טבעון
45.8	18.1	12.1	14.8	9.3	100.0	8.9	2,148	בענה
51.7	15.5	10.6	13.5	8.6	100.0	9.2	2,012	ג'ולס
49.1	15.6	13.4	13.0	8.9	100.0	9.1	2,459	ג'לג'וליה
57.6	15.5	10.7	10.0	6.2	100.0	9.7	2,828	דבורייה
51.0	16.9	13.7	11.5	6.9	100.0	9.4	3,013	דייר חנא
58.5	15.8	11.5	8.2	6.0	100.0	9.8	1,994	זמר
52.6	14.9	13.3	11.8	7.3	100.0	9.3	2,031	זרזיר
55.0	12.8	10.0	13.1	9.0	100.0	9.3	1,759	חורפיש
49.1	19.0	13.4	11.2	7.4	100.0	9.3	2,190	טובא-זנגרייה
57.4	12.4	10.5	11.0	8.7	100.0	9.5	1,820	יאנוח-ג'ת
59.4	12.2	10.4	10.2	7.8	100.0	9.6	2,255	כסרא-סמיע
57.7	14.0	12.3	9.1	6.8	100.0	9.7	3,284	כפר יאסיף
47.5	17.5	13.3	13.2	8.5	100.0	9.0	2,174	לקיה
44.8	16.8	13.5	14.4	10.4	100.0	8.8	2,919	מג'דל שמס
53.8	16.7	12.5	10.5	6.5	100.0	9.5	2,086	משהד
49.0	19.4	13.1	11.7	6.8	100.0	9.3	1,852	עילוט
60.5	11.4	10.5	9.8	7.7	100.0	9.7	1,954	פקיעין (בוקיעה)
58.3	14.2	10.8	9.4	7.2	100.0	9.7	2,595	ראמה
54.7	18.8	10.5	9.8	6.3	100.0	9.7	1,758	שבלי - אום אל-גנם

לוח 22 (המשך)

משך העבודה (אחוזים)						ממוצע חודשי עבודה	מספר העובדים השכירים	היישובים לפי צורת היישוב
12 חודשים	11-9 חודשים	8-6 חודשים	5-3 חודשים	2-1 חודשים	סך הכול			
45.3	16.3	13.0	12.6	12.8	100.0	8.7	1,473	שגב-שלום
47.5	16.4	12.7	13.2	10.2	100.0	8.9	1,899	שעב
56.5	14.7	11.6	10.5	6.8	100.0	9.6	21,167	4,999-2,000
53.3	17.5	12.7	8.9	7.6	100.0	9.5	739	אבטין
39.9	16.6	16.0	15.5	12.0	100.0	8.4	343	אום בטין
64.3	13.5	8.8	8.1	5.3	100.0	10.1	1,187	ג'ש (גוש חלב)
57.8	17.0	9.5	9.4	6.3	100.0	9.8	1,126	כאוכב אבו אל-היג'א
52.2	15.2	13.4	11.9	7.3	100.0	9.3	1,568	כעביה-טבאש-חג'אג'רה
55.1	17.4	10.5	11.6	5.5	100.0	9.7	879	כפר ברא
61.6	12.3	10.2	10.1	5.8	100.0	9.8	1,152	כפר כמא
58.2	14.4	11.6	9.8	5.9	100.0	9.7	713	כפר מצר
56.4	13.8	10.7	11.4	7.6	100.0	9.5	955	מוקייבלה
58.0	12.6	12.1	10.7	6.6	100.0	9.6	1,304	מזרעה
46.4	16.2	17.0	11.8	8.6	100.0	9.0	1,089	מסעדה
66.0	12.3	8.5	7.7	5.6	100.0	10.1	1,187	מעיליא
51.4	13.4	12.0	13.7	9.4	100.0	9.1	1,220	סאג'ור
57.6	16.1	11.9	8.8	5.5	100.0	9.8	814	סולם
47.8	20.1	13.3	11.8	7.0	100.0	9.3	797	סלמה
54.8	14.7	10.9	11.8	7.8	100.0	9.4	688	ע'ג'ר
50.5	18.6	13.8	11.5	5.7	100.0	9.4	705	עוזייר
61.0	11.8	10.9	9.1	7.3	100.0	9.7	1,744	עיילבון
61.1	15.5	7.6	10.9	4.8	100.0	9.9	722	עין נקובא
59.8	14.4	11.9	8.4	5.4	100.0	9.9	1,180	פסוטה
57.1	14.3	12.5	10.0	6.1	100.0	9.6	826	שייח' דנון
67.3	11.5	8.6	7.4	5.2	100.0	10.2	243,911	יישובים כפריים - סה"כ
63.8	12.8	9.6	8.1	5.7	100.0	10.0	105,035	מושבים
68.4	10.9	8.5	7.1	5.1	100.0	10.3	10,302	מושבים שיתופיים
76.7	8.8	6.1	5.2	3.2	100.0	10.8	71,196	קיבוצים
62.5	12.3	10.0	8.5	6.8	100.0	9.9	1,257	יישובים מוסדיים יהודיים
60.8	13.1	9.8	9.3	7.0	100.0	9.8	35,565	ישובים כפריים קהילתיים
63.2	12.1	9.7	8.7	6.2	100.0	9.9	20,529	יישובים יהודיים קטנים
57.8	14.4	11.2	9.6	6.9	100.0	9.7	9,420	קטנים
45.1	17.4	14.8	13.6	9.1	100.0	8.9	9,487	אזורים מיוזן ליישובים
44.6	17.4	14.9	13.8	9.3	100.0	8.8	8,750	מזה: שבטי בדווים
39.3	13.1	9.3	15.9	22.4	100.0	7.6	107	כתובת לא ידועה

לוח 23: משך העבודה של עובדים שכירים לפי יישוב, 2010

משך העבודה (אחוזים)						ממוצע חודשי עבודה	מספר העובדים השכירים	היישובים לפי סדר א'-ב'
12 חודשים	11-9 חודשים	8-6 חודשים	5-3 חודשים	2-1 חודשים	סך הכול			
63.5	13.0	9.5	8.2	5.7	100.0	10.0	3,059,975	סך הכול
59.6	13.5	8.8	10.5	7.6	100.0	9.7	2,037	אבו גוש
54.1	15.0	11.3	11.8	7.8	100.0	9.4	3,657	אבו סנאן
53.3	17.5	12.7	8.9	7.6	100.0	9.5	739	אבטין
66.3	12.1	9.2	7.6	4.8	100.0	10.2	5,197	אבן יהודה
48.9	18.3	13.5	12.1	7.2	100.0	9.3	12,052	אום אל-פחם
39.9	16.6	16.0	15.5	12.0	100.0	8.4	343	אום בטין
56.3	15.3	11.0	10.1	7.4	100.0	9.6	9,471	אופקים
64.2	13.2	9.6	7.7	5.3	100.0	10.1	15,145	אור יהודה
63.6	12.7	9.9	8.4	5.4	100.0	10.0	8,003	אור עקיבא
68.3	11.7	7.7	7.4	5.0	100.0	10.3	3,274	אורנית
66.9	11.8	9.2	7.2	4.9	100.0	10.2	5,181	אזור
57.9	16.7	11.0	8.8	5.6	100.0	9.8	27,238	אילת
54.1	16.2	12.1	11.1	6.5	100.0	9.5	3,529	אכסאל
63.1	11.2	8.8	9.5	7.5	100.0	9.8	1,181	אלון שבות
66.1	12.0	9.1	6.9	6.0	100.0	10.1	1,377	אליכין
55.4	17.6	10.4	9.7	7.0	100.0	9.6	9,444	אלעד
68.8	11.6	8.8	7.1	3.7	100.0	10.4	3,551	אלפי מנשה
63.4	11.9	9.3	8.4	7.1	100.0	9.9	1,560	אלקנה
58.7	15.1	10.5	9.7	6.0	100.0	9.8	3,666	אעבלין
61.3	12.1	9.9	9.7	7.0	100.0	9.8	3,202	אפרתה
65.9	13.4	8.9	7.0	4.7	100.0	10.2	9,096	אריאל
64.1	12.7	9.2	8.1	6.0	100.0	10.0	87,981	אשדוד
61.7	13.4	9.7	8.7	6.5	100.0	9.9	50,630	אשקלון
58.1	15.7	10.6	9.4	6.2	100.0	9.8	11,471	באקה-ג'ת
67.9	12.3	8.5	6.9	4.4	100.0	10.3	6,243	באר יעקב
63.5	12.8	9.3	8.3	6.1	100.0	10.0	82,853	באר שבע
46.3	18.1	16.0	11.2	8.4	100.0	9.0	2,493	בועינה-נוג'ידאת
46.8	16.4	14.4	13.0	9.4	100.0	8.9	1,742	בוקעאתא
46.0	17.4	15.0	14.7	6.8	100.0	9.0	2,442	ביר אל-מכסור
54.5	15.8	9.9	10.8	9.0	100.0	9.4	1,971	בית אל
68.6	11.1	8.2	7.5	4.7	100.0	10.3	1,878	בית אריה
50.5	14.4	12.6	13.8	8.6	100.0	9.1	3,502	בית ג'ן
65.3	11.7	9.1	8.7	5.2	100.0	10.1	2,855	בית דגן

לוח 23 (המשך)

משך העבודה (אחוזים)						ממוצע חודשי עבודה	מספר העובדים השכירים	היישובים לפי סדר א'-ב'
12 חודשים	11-9 חודשים	8-6 חודשים	5-3 חודשים	2-1 חודשים	סך הכול			
60.0	14.6	10.5	8.8	6.1	100.0	9.9	8,026	בית שאן
58.2	15.0	9.7	9.9	7.2	100.0	9.7	22,127	בית שמש
50.0	21.1	10.6	10.3	8.0	100.0	9.4	7,595	ביתר עילית
58.5	16.3	9.6	8.5	7.0	100.0	9.8	41,802	בני ברק
68.5	11.6	8.3	7.4	4.2	100.0	10.3	3,510	בני עי"ש
66.6	11.6	9.5	7.0	5.2	100.0	10.2	5,293	בנימינה-גבעת עדה
51.7	16.5	14.3	11.0	6.5	100.0	9.4	2,573	בסמ"ה
57.2	13.8	12.2	10.0	6.8	100.0	9.6	2,254	בסמת טבעון
45.8	18.1	12.1	14.8	9.3	100.0	8.9	2,148	בענה
69.7	9.4	9.3	6.5	5.1	100.0	10.3	2,232	בת חפר
65.4	13.2	9.0	7.4	5.1	100.0	10.2	62,162	בת ים
52.6	16.2	11.6	12.2	7.4	100.0	9.4	5,736	ג'דידה-מכר
51.7	15.5	10.6	13.5	8.6	100.0	9.2	2,012	ג'ולס
49.1	15.6	13.4	13.0	8.9	100.0	9.1	2,459	ג'לג'וליה
52.0	16.9	13.4	11.0	6.7	100.0	9.4	4,502	ג'סר א-זרקא
64.3	13.5	8.8	8.1	5.3	100.0	10.1	1,187	ג'ש (גוש חלב)
60.9	14.1	9.2	9.6	6.2	100.0	9.8	1,672	גבע בנימין
65.8	11.1	10.0	7.2	5.9	100.0	10.1	976	גבעת אבני
71.8	11.5	6.5	6.5	3.8	100.0	10.5	1,052	גבעת ברנר
62.7	12.7	10.1	8.5	6.1	100.0	9.9	5,442	גבעת זאב
67.9	11.1	8.8	7.1	5.1	100.0	10.2	9,363	גבעת שמואל
69.0	11.8	8.1	6.8	4.3	100.0	10.4	24,209	גבעתיים
66.6	12.1	8.8	7.4	5.1	100.0	10.2	8,922	גדרה
67.0	11.6	8.8	7.4	5.3	100.0	10.2	8,543	גן יבנה
65.3	12.0	8.6	7.7	6.4	100.0	10.0	1,181	גן נר
68.6	11.0	9.3	6.4	4.8	100.0	10.3	6,210	גני תקווה
58.3	14.0	11.1	9.8	6.8	100.0	9.7	5,691	דאלית אל-כרמל
57.6	15.5	10.7	10.0	6.2	100.0	9.7	2,828	דבורייה
54.9	16.0	11.1	10.6	7.3	100.0	9.5	3,380	דייר אל-אסד
51.0	16.9	13.7	11.5	6.9	100.0	9.4	3,013	דייר חנא
62.1	12.5	9.7	9.1	6.6	100.0	9.9	14,918	דימונה
67.9	11.1	8.8	7.2	5.0	100.0	10.2	21,999	הוד השרון
69.5	10.8	8.2	7.6	3.8	100.0	10.3	1,533	הר אדר
66.7	11.9	9.1	7.4	5.0	100.0	10.2	40,131	הרצלייה
65.6	11.0	9.2	8.3	5.9	100.0	10.0	7,855	זכרון יעקב
58.5	15.8	11.5	8.2	6.0	100.0	9.8	1,994	זמר
52.6	14.9	13.3	11.8	7.3	100.0	9.3	2,031	זרזיר
64.7	12.7	9.4	7.8	5.4	100.0	10.1	39,129	חדרה

לוח 23 (המשך)

משך העבודה (אחוזים)						ממוצע חודשי עבודה	מספר העובדים השכירים	היישובים לפי סדר א'-ב'
12 חודשים	11-9 חודשים	8-6 חודשים	5-3 חודשים	2-1 חודשים	סך הכול			
68.0	12.2	8.4	6.8	4.5	100.0	10.3	82,314	חולון
50.2	17.5	13.1	11.4	7.7	100.0	9.3	2,207	חורה
55.0	12.8	10.0	13.1	9.0	100.0	9.3	1,759	חורפיש
66.2	11.6	9.0	7.8	5.5	100.0	10.1	115,279	חיפה
61.2	14.0	10.0	9.0	5.9	100.0	9.9	3,816	חצור הגלילית
56.5	11.8	10.2	11.1	10.4	100.0	9.3	1,095	חשמונאים
58.8	14.7	10.4	9.2	6.8	100.0	9.7	17,133	טבריה
49.1	19.0	13.4	11.2	7.4	100.0	9.3	2,190	טובא-זנגרייה
56.9	15.6	11.3	9.5	6.8	100.0	9.7	3,565	טורעאן
56.1	15.6	11.5	10.1	6.6	100.0	9.6	11,309	טייבה
56.2	14.7	11.7	10.1	7.3	100.0	9.6	7,553	טירה
63.3	12.7	9.5	8.8	5.8	100.0	10.0	8,333	טירת כרמל
59.4	14.0	10.4	9.5	6.7	100.0	9.8	913	טלמון
54.9	15.5	11.6	10.9	7.0	100.0	9.5	8,859	טמרה
57.4	12.4	10.5	11.0	8.7	100.0	9.5	1,820	יאנוח-ג'ת
54.1	15.1	10.8	10.8	9.1	100.0	9.3	1,079	יבנאל
63.5	12.6	10.0	8.3	5.7	100.0	10.0	15,810	יבנה
54.9	15.8	9.7	11.2	8.3	100.0	9.5	1,023	יד בנימין
68.0	11.4	9.1	6.9	4.6	100.0	10.3	12,983	יהוד
55.9	18.0	11.5	9.1	5.4	100.0	9.8	5,317	יפיע
69.8	11.0	8.3	6.6	4.3	100.0	10.4	9,194	יקנעם עילית
60.4	14.2	9.7	8.5	7.2	100.0	9.8	3,582	ירוחם
60.8	13.8	9.6	9.1	6.7	100.0	9.8	221,058	ירושלים
52.5	12.7	12.5	12.2	10.1	100.0	9.1	3,549	ירכא
50.6	17.0	12.5	12.1	7.8	100.0	9.3	3,139	כאבול
57.8	17.0	9.5	9.4	6.3	100.0	9.8	1,126	כאוכב אבו אל-היג'א
66.0	10.6	8.8	8.1	6.5	100.0	10.0	4,652	כוכב יאיר
47.2	19.0	12.1	11.3	10.4	100.0	9.0	1,610	כוכב יעקב
49.7	18.4	13.5	11.4	7.0	100.0	9.3	2,668	כסיפה
59.4	12.2	10.4	10.2	7.8	100.0	9.6	2,255	כסרא-סמיע
52.2	15.2	13.4	11.9	7.3	100.0	9.3	1,568	כעביה-טבאש-חג'אג'רה
62.5	12.6	9.2	9.0	6.7	100.0	9.9	1,185	כפר אדומים
55.1	17.4	10.5	11.6	5.5	100.0	9.7	879	כפר ברא
71.5	7.8	9.1	7.3	4.3	100.0	10.3	847	כפר האורנים
64.4	11.8	9.8	9.0	4.9	100.0	10.1	752	כפר ויתקין
67.1	10.1	8.1	8.1	6.6	100.0	10.0	2,589	כפר ורדים
54.9	16.2	10.2	9.9	8.7	100.0	9.5	1,711	כפר חב"ד
57.7	14.0	12.3	9.1	6.8	100.0	9.7	3,284	כפר יאסיף

לוח 23 (המשך)

משך העבודה (אחוזים)						ממוצע חודשי עבודה	מספר העובדים השכירים	היישובים לפי סדר א'-ב'
12 חודשים	11-9 חודשים	8-6 חודשים	5-3 חודשים	2-1 חודשים	סך הכול			
64.4	13.0	9.3	7.9	5.4	100.0	10.1	8,273	כפר יונה
61.6	12.3	10.2	10.1	5.8	100.0	9.8	1,152	כפר כמא
52.0	17.2	12.3	11.8	6.7	100.0	9.4	5,510	כפר כנא
46.2	18.5	14.6	12.9	7.8	100.0	9.1	4,577	כפר מנדא
58.2	14.4	11.6	9.8	5.9	100.0	9.7	713	כפר מצר
67.4	11.8	8.9	7.1	4.8	100.0	10.2	41,187	כפר סבא
52.4	16.9	11.8	11.2	7.7	100.0	9.4	5,679	כפר קאסם
57.9	16.3	10.3	9.5	6.0	100.0	9.8	5,912	כפר קרע
64.1	11.3	8.9	9.0	6.6	100.0	9.9	1,475	כפר תבור
66.7	11.5	8.7	7.5	5.6	100.0	10.1	21,777	כרמיאל
70.2	8.8	7.5	7.8	5.7	100.0	10.2	2,859	להבים
62.4	13.7	9.9	8.2	5.7	100.0	10.0	29,083	לוד
70.4	10.5	8.8	6.0	4.3	100.0	10.4	1,016	לפיד
47.5	17.5	13.3	13.2	8.5	100.0	9.0	2,174	לקיה
65.2	11.4	9.3	8.5	5.5	100.0	10.0	10,444	מבשרת ציון
53.8	16.3	11.9	10.3	7.7	100.0	9.5	4,278	מג'ד אל-כרום
44.8	16.8	13.5	14.4	10.4	100.0	8.8	2,919	מג'דל שמש
49.2	15.4	13.3	13.0	9.2	100.0	9.0	5,377	מגאר
62.7	12.6	9.6	8.8	6.3	100.0	9.9	11,011	מגדל העמק
47.5	22.6	11.9	10.3	7.7	100.0	9.3	9,493	מודיעין עילית
69.0	11.5	8.5	6.8	4.2	100.0	10.4	32,961	מודיעין-מכבים-רעות
56.4	13.8	10.7	11.4	7.6	100.0	9.5	955	מוקייבלה
67.2	11.1	9.6	7.8	4.4	100.0	10.2	4,901	מזכרת בתיה
58.0	12.6	12.1	10.7	6.6	100.0	9.6	1,304	מזרעה
68.6	10.8	7.7	8.2	4.8	100.0	10.2	3,387	מיתר
46.4	16.2	17.0	11.8	8.6	100.0	9.0	1,089	מסעדה
58.6	11.9	10.4	9.2	10.0	100.0	9.5	512	מעגלים
66.0	12.3	8.5	7.7	5.6	100.0	10.1	1,187	מעיליא
66.4	12.2	8.5	7.4	5.4	100.0	10.2	16,092	מעלה אדומים
51.7	18.9	13.3	10.8	5.3	100.0	9.5	3,549	מעלה עירון
65.2	12.0	9.4	7.7	5.7	100.0	10.1	9,804	מעלות-תרשיחא
55.9	15.6	11.0	10.7	6.9	100.0	9.6	1,890	מצפה רמון
61.2	10.5	9.1	10.8	8.4	100.0	9.6	799	מרכז שפירא
53.8	16.7	12.5	10.5	6.5	100.0	9.5	2,086	משהד
72.3	9.3	7.2	7.1	4.1	100.0	10.5	1,414	מתן
67.5	11.3	8.5	7.5	5.2	100.0	10.2	24,190	נהרייה
63.6	8.1	8.6	9.2	10.5	100.0	9.6	850	נוף איילון
70.5	9.0	7.9	8.0	4.7	100.0	10.3	1,247	נופית

לוח 23 (המשך)

משך העבודה (אחוזים)						ממוצע חודשי עבודה	מספר העובדים השכירים	היישובים לפי סדר א'-ב'
12 חודשים	11-9 חודשים	8-6 חודשים	5-3 חודשים	2-1 חודשים	סך הכול			
49.5	16.7	13.4	13.1	7.3	100.0	9.2	3,283	נחף
69.5	11.4	8.3	6.8	4.0	100.0	10.4	17,842	נס ציונה
56.6	15.7	11.5	9.7	6.5	100.0	9.7	23,583	נצרת
66.0	12.7	8.8	7.2	5.2	100.0	10.2	19,860	נצרת עילית
68.3	11.4	8.5	7.2	4.6	100.0	10.3	10,980	נשר
55.3	15.9	11.3	9.5	8.0	100.0	9.5	10,126	נתיבות
63.9	13.1	9.5	7.9	5.6	100.0	10.0	82,897	נתניה
51.4	13.4	12.0	13.7	9.4	100.0	9.1	1,220	סאג'ור
72.8	8.0	7.0	7.7	4.4	100.0	10.4	1,446	סביון
57.6	16.1	11.9	8.8	5.5	100.0	9.8	814	סולם
52.0	16.3	12.7	11.8	7.2	100.0	9.4	8,638	סח'נין
47.8	20.1	13.3	11.8	7.0	100.0	9.3	797	סלמה
54.8	14.7	10.9	11.8	7.8	100.0	9.4	688	ע'ג'ר
50.5	18.6	13.8	11.5	5.7	100.0	9.4	705	עזייר
68.4	10.9	7.3	7.6	5.8	100.0	10.2	3,372	עומר
61.0	11.8	10.9	9.1	7.3	100.0	9.7	1,744	עילבון
49.0	19.4	13.1	11.7	6.8	100.0	9.3	1,852	עילוט
51.7	17.2	12.6	12.0	6.6	100.0	9.4	3,403	עין מאהל
61.1	15.5	7.6	10.9	4.8	100.0	9.9	722	עין נקובא
60.4	13.0	10.3	9.0	7.2	100.0	9.7	19,804	עכו
48.4	16.3	11.9	12.4	11.0	100.0	9.0	1,060	עלי
45.0	19.7	14.0	12.2	9.1	100.0	9.0	817	עמנואל
57.4	12.9	12.7	10.1	6.9	100.0	9.6	4,040	עספיא
62.6	13.1	9.9	8.6	5.8	100.0	9.9	19,041	עפולה
57.1	13.9	11.0	9.9	8.2	100.0	9.6	1,147	עפרה
49.4	17.6	12.7	12.2	8.1	100.0	9.2	6,039	עראבה
62.8	13.6	9.5	8.1	6.0	100.0	10.0	10,880	ערד
55.6	16.0	11.1	10.4	6.9	100.0	9.6	5,621	ערערה
48.3	14.8	11.9	14.3	10.6	100.0	8.8	2,138	ערערה-בנגב
65.6	11.3	9.5	8.0	5.5	100.0	10.1	2,512	עתלית
53.9	17.2	13.0	9.8	6.2	100.0	9.6	3,983	פוריידים
59.8	14.4	11.9	8.4	5.4	100.0	9.9	1,180	פסוטה
60.5	11.4	10.5	9.8	7.7	100.0	9.7	1,954	פקיעין (בוקיעה)
63.9	12.8	9.6	8.3	5.3	100.0	10.0	14,497	פרדס חנה-כרכור
63.9	12.2	10.3	8.1	5.5	100.0	10.0	2,987	פרדסייה
68.1	12.0	8.6	6.9	4.5	100.0	10.3	97,485	פתח תקווה
68.5	10.8	8.4	7.5	4.7	100.0	10.3	2,219	צור הדסה
69.9	10.4	7.7	8.0	3.9	100.0	10.4	1,048	צור משה

לוח 23 (המשך)

משך העבודה (אחוזים)						ממוצע חודשי עבודה	מספר העובדים השכירים	היישובים לפי סדר א'-ב'
12 חודשים	11-9 חודשים	8-6 חודשים	5-3 חודשים	2-1 חודשים	סך הכול			
54.9	15.1	11.9	10.4	7.7	100.0	9.5	9,694	צפת
58.7	14.8	9.2	9.8	7.5	100.0	9.7	1,484	קדומים
66.9	11.0	9.6	7.5	5.0	100.0	10.2	7,463	קדימה-צורן
65.5	9.6	9.1	9.3	6.6	100.0	10.0	1,799	קיסריה
53.7	17.0	11.9	10.2	7.2	100.0	9.5	5,561	קלנסווה
64.0	11.8	10.2	9.3	4.7	100.0	10.0	1,457	קציר-חריש
59.5	15.0	11.0	9.1	5.4	100.0	9.9	3,289	קצרין
69.8	11.3	8.2	6.5	4.3	100.0	10.4	14,427	קריית אונו
54.8	16.0	11.1	10.1	8.1	100.0	9.5	2,563	קריית ארבע
65.3	11.9	8.9	8.0	5.9	100.0	10.1	23,315	קריית אתא
67.5	11.1	9.1	7.3	5.0	100.0	10.2	17,722	קריית ביאליק
60.6	14.1	10.1	8.9	6.3	100.0	9.8	21,383	קריית גת
66.1	11.0	9.0	8.2	5.7	100.0	10.1	6,619	קריית טבעון
65.2	12.2	8.7	8.2	5.7	100.0	10.1	17,322	קריית ים
50.2	14.7	12.5	12.6	10.1	100.0	9.0	875	קריית יערים
68.6	11.1	8.4	7.0	4.9	100.0	10.3	18,554	קריית מוצקין
56.0	15.3	11.9	9.5	7.3	100.0	9.6	9,021	קריית מלאכי
63.0	13.2	10.5	8.2	5.3	100.0	10.0	4,735	קריית עקרון
62.2	14.0	9.7	8.4	5.7	100.0	10.0	10,894	קריית שמונה
57.1	14.8	10.3	9.9	7.9	100.0	9.6	2,977	קרני שומרון
58.3	14.2	10.8	9.4	7.2	100.0	9.7	2,595	ראמה
64.8	12.6	9.3	7.7	5.6	100.0	10.1	17,871	ראש העין
59.3	15.8	11.1	8.0	5.7	100.0	9.9	1,156	ראש פינה
68.2	11.9	8.5	6.8	4.7	100.0	10.3	112,792	ראשון לציון
42.0	17.6	14.8	15.5	10.1	100.0	8.6	10,520	רהט
65.6	12.4	9.4	7.4	5.2	100.0	10.1	50,918	רחובות
51.2	18.2	12.5	11.3	6.8	100.0	9.4	4,539	ריינה
54.6	17.1	10.1	9.7	8.6	100.0	9.5	2,437	רכסים
62.0	13.9	9.8	8.4	5.8	100.0	10.0	28,155	רמלה
67.8	12.1	8.5	6.9	4.7	100.0	10.3	63,374	רמת גן
67.6	11.0	8.9	7.3	5.3	100.0	10.2	17,824	רמת השרון
67.6	11.4	8.7	8.0	4.3	100.0	10.3	3,296	רמת ישי
65.8	11.6	9.0	8.0	5.7	100.0	10.1	30,696	רעננה
54.7	18.8	10.5	9.8	6.3	100.0	9.7	1,758	שבלי - אום אל-גנם
45.3	16.3	13.0	12.6	12.8	100.0	8.7	1,473	שגב-שלום
58.7	14.0	10.6	9.7	7.0	100.0	9.7	9,488	שדרות
71.2	9.3	7.5	6.7	5.2	100.0	10.3	8,587	שוהם
57.1	14.3	12.5	10.0	6.1	100.0	9.6	826	שייח' דנון

לוח 23 (המשך)

משך העבודה (אחוזים)						ממוצע חודשי עבודה	מספר העובדים השכירים	היישובים לפי סדר א'-ב'
12 חודשים	11-9 חודשים	8-6 חודשים	5-3 חודשים	2-1 חודשים	סך הכול			
49.5	15.5	13.4	11.9	9.7	100.0	9.0	948	שילה
63.9	12.0	9.7	8.2	6.3	100.0	10.0	2,835	שלומי
72.8	9.1	7.5	7.7	3.0	100.0	10.5	939	שמשית
47.5	16.4	12.7	13.2	10.2	100.0	8.9	1,899	שעב
64.2	12.8	9.2	8.1	5.7	100.0	10.1	2,104	שערי תקווה
57.8	13.8	11.5	9.9	6.9	100.0	9.6	11,634	שפרעם
64.2	13.3	9.5	7.8	5.2	100.0	10.1	201,204	תל אביב - יפו
66.9	11.6	8.9	7.5	5.1	100.0	10.2	4,627	תל מונד
45.2	16.0	12.5	14.5	11.8	100.0	8.6	2,558	תל שבע
55.6	16.2	9.0	10.1	9.0	100.0	9.4	365	תפרח

לוח 24: משך העבודה של עובדים שכירים לפי מועצה אזורית, 2010

משך העבודה (אחוזים)						ממוצע חודשי עבודה	מספר העובדים השכירים	מועצה אזורית
12 חודשים	11-9 חודשים	8-6 חודשים	5-3 חודשים	2-1 חודשים	סך הכול			
66.2	11.8	8.8	7.7	5.5	100.0	10.1	293,656	סך הכול
46.5	15.3	13.5	13.6	11.1	100.0	8.8	1,199	אבו בסמה
53.2	15.7	12.1	11.8	7.2	100.0	9.4	1,903	אל-בטוף
63.3	14.7	9.6	7.6	4.8	100.0	10.1	722	אלונה
72.8	10.2	7.1	6.0	3.9	100.0	10.6	5,310	אשכול
66.7	12.2	8.6	7.2	5.3	100.0	10.2	7,930	באר טוביה
59.7	14.9	10.8	9.0	5.7	100.0	9.9	2,287	בוסתן-אל-מרג'
71.0	11.6	7.3	5.1	5.0	100.0	10.5	2,832	בני שמעון
72.1	10.9	6.9	6.2	3.9	100.0	10.5	5,286	בקעת בית שאן
69.7	11.0	7.8	6.3	5.1	100.0	10.3	3,034	ברנר
66.4	11.6	8.6	8.2	5.2	100.0	10.1	1,812	גדרות
62.2	13.2	10.3	8.3	5.9	100.0	9.9	6,255	גולן
60.5	12.8	9.7	9.9	7.1	100.0	9.7	6,337	גוש עציון
69.5	9.9	8.3	7.1	5.2	100.0	10.3	9,735	גזר
69.2	11.7	8.0	6.8	4.3	100.0	10.4	2,029	גן רוה
68.5	11.3	8.1	7.7	4.3	100.0	10.3	11,165	דרום השרון
66.8	11.6	8.7	7.5	5.5	100.0	10.2	9,965	הגלבוע
71.5	11.0	7.3	6.6	3.6	100.0	10.5	7,538	הגליל העליון
66.3	11.5	9.2	7.4	5.6	100.0	10.1	4,309	הגליל התחתון
55.0	14.5	14.0	11.0	5.5	100.0	9.5	1,158	הערבה התיכונה
61.5	13.6	8.4	9.1	7.3	100.0	9.8	2,512	הר חברון
73.0	8.9	6.8	6.7	4.6	100.0	10.5	4,589	זבולון
74.7	8.2	7.1	6.7	3.4	100.0	10.6	1,639	חבל אילות
69.7	9.8	7.7	6.9	6.0	100.0	10.3	1,863	חבל יבנה
65.4	12.5	9.5	7.3	5.3	100.0	10.1	8,219	חבל מודיעין
64.2	12.2	9.6	7.8	6.2	100.0	10.0	6,133	חוף אשקלון
69.7	9.7	8.3	7.3	5.0	100.0	10.3	10,516	חוף הכרמל
72.8	9.2	7.3	6.3	4.4	100.0	10.5	4,478	חוף השרון
71.5	10.7	8.7	4.8	4.4	100.0	10.5	3,009	יואב
65.5	12.4	9.3	7.7	5.1	100.0	10.1	8,321	לב השרון

לוח 24 (המשך)

משך העבודה (אחוזים)						ממוצע חודשי עבודה	מספר העובדים השכירים	מועצה אזורית
12 חודשים	11-9 חודשים	8-6 חודשים	5-3 חודשים	2-1 חודשים	סך הכול			
61.5	12.9	9.7	9.3	6.6	100.0	9.8	3,323	לכיש
61.4	14.0	10.6	8.3	5.7	100.0	9.9	2,864	מבואות החרמון
76.9	9.1	6.0	4.7	3.3	100.0	10.8	4,876	מגידו
70.5	10.5	6.4	6.7	5.9	100.0	10.3	580	מגילות
71.1	10.1	8.0	6.6	4.2	100.0	10.4	10,415	מטה אשר
58.1	14.1	10.5	9.5	7.8	100.0	9.6	17,696	מטה בנימין
66.0	12.4	8.8	7.5	5.3	100.0	10.2	17,102	מטה יהודה
71.1	9.7	7.8	7.0	4.4	100.0	10.4	5,768	מנשה
61.1	12.9	10.6	9.2	6.3	100.0	9.8	3,791	מעלה יוסף
58.8	14.0	10.1	10.0	7.0	100.0	9.7	4,730	מרום הגליל
62.2	13.2	9.8	8.6	6.2	100.0	9.9	3,725	מרחבים
62.7	11.7	10.0	8.9	6.7	100.0	9.9	9,276	משגב
59.4	14.4	9.1	9.5	7.6	100.0	9.7	2,051	נחל שורק
72.1	10.3	7.2	6.4	4.0	100.0	10.5	5,604	עמק הירדן
67.9	11.1	8.7	7.2	5.0	100.0	10.2	15,402	עמק חפר
69.9	10.4	8.0	7.0	4.7	100.0	10.3	14,345	עמק זרעאל
60.9	14.1	9.5	8.8	6.7	100.0	9.8	4,737	עמק לוד
61.1	13.4	10.4	8.3	6.7	100.0	9.9	1,781	ערבות הירדן
69.8	10.2	7.4	7.7	4.9	100.0	10.3	2,020	רמת נגב
63.2	12.6	8.9	8.4	6.9	100.0	9.9	3,123	שדות נגב
60.2	14.4	9.8	9.1	6.5	100.0	9.8	11,041	שומרון
71.9	10.2	7.1	6.1	4.7	100.0	10.5	3,061	שער הנגב
61.0	12.5	10.0	9.5	6.9	100.0	9.8	3,762	שפיר
63.1	12.2	8.6	9.6	6.4	100.0	9.9	498	תמר

לוח 25: משך העבודה של עובדים שכירים לפי מחוז ונפה, 2010

משך העבודה (אחוזים)						ממוצע חודשי עבודה	מספר העובדים השכירים	מחוז ונפה
12 חודשים	11-9 חודשים	8-6 חודשים	5-3 חודשים	2-1 חודשים	סך הכול			
63.5	13.0	9.5	8.2	5.7	100.0	10.0	3,059,975	סך הכול
61.1	13.7	9.6	9.0	6.6	100.0	9.8	273,643	ירושלים
61.1	13.7	9.6	9.0	6.6	100.0	9.8	273,643	ירושלים
60.3	13.7	10.4	9.2	6.3	100.0	9.8	485,762	הצפון
61.0	14.1	10.1	8.9	5.9	100.0	9.9	43,975	צפת
60.5	13.5	10.2	9.2	6.7	100.0	9.8	40,413	כנרת
61.6	13.8	10.1	8.7	5.7	100.0	9.9	173,844	זרעאל
59.5	13.5	10.6	9.7	6.7	100.0	9.7	210,896	עכו
55.2	14.9	12.1	10.5	7.3	100.0	9.5	16,634	גולן
64.3	12.4	9.5	8.2	5.6	100.0	10.0	377,784	חיפה
66.0	11.7	9.0	7.8	5.5	100.0	10.1	234,944	חיפה
61.5	13.7	10.3	8.8	5.7	100.0	9.9	142,840	חדרה
65.9	12.3	9.1	7.5	5.1	100.0	10.2	810,098	המרכז
63.6	13.0	9.7	8.1	5.6	100.0	10.0	167,236	השרון
66.5	12.1	9.0	7.4	5.0	100.0	10.2	276,874	פתח תקוה
65.6	12.5	9.1	7.6	5.2	100.0	10.1	126,423	רמלה
67.1	12.0	8.8	7.2	4.9	100.0	10.2	239,565	רחובות
65.5	12.9	9.1	7.4	5.1	100.0	10.2	568,789	תל אביב
65.5	12.9	9.1	7.4	5.1	100.0	10.2	568,789	תל אביב
61.2	13.6	9.9	8.9	6.4	100.0	9.9	430,403	הדרום
62.8	13.1	9.6	8.4	6.2	100.0	9.9	205,911	אשקלון
59.8	14.0	10.3	9.3	6.7	100.0	9.8	224,492	באר שבע
60.1	14.6	9.8	8.9	6.6	100.0	9.8	113,389	יהודה ושומרון

לוח 26: משך העבודה של גברים שכירים לפי יישוב, 2010

משך העבודה (אחוזים)						ממוצע חודשי עבודה	מספר העובדים השכירים	היישובים לפי סדר א'-ב'
12 חודשים	11-9 חודשים	8-6 חודשים	5-3 חודשים	2-1 חודשים	סך הכול			
66.2	11.5	8.7	7.9	5.7	100.0	10.1	1,551,567	סך הכול
61.0	13.5	9.3	9.8	6.4	100.0	9.8	1,321	אבו גוש
58.1	14.9	10.5	9.9	6.6	100.0	9.7	2,266	אבו סנאן
56.6	16.1	12.5	7.9	6.9	100.0	9.7	479	אבטין
71.6	9.7	7.1	7.3	4.3	100.0	10.4	2,589	אבן יהודה
51.5	17.9	13.8	11.2	5.7	100.0	9.5	8,545	אום אל-פחם
43.6	16.4	16.4	13.3	10.2	100.0	8.7	225	אום בטין
60.6	13.2	9.7	9.0	7.4	100.0	9.8	4,520	אופקים
66.3	11.9	8.5	7.7	5.5	100.0	10.2	7,370	אור יהודה
65.2	12.0	8.8	8.8	5.3	100.0	10.1	3,860	אור עקיבא
71.5	9.9	6.1	7.3	5.2	100.0	10.4	1,610	אורנית
67.9	11.3	8.2	7.4	5.2	100.0	10.2	2,516	אזור
57.9	15.8	11.0	9.2	6.1	100.0	9.8	14,112	אילת
57.1	16.7	12.2	8.8	5.2	100.0	9.9	2,431	אכסאל
67.5	9.0	7.5	10.2	5.7	100.0	10.1	576	אלון שבות
66.1	11.2	8.9	7.8	5.9	100.0	10.1	641	אליכין
66.0	9.8	8.1	9.2	6.9	100.0	9.9	4,055	אלעד
73.0	9.5	6.5	7.3	3.7	100.0	10.5	1,719	אלפי מנשה
69.8	8.3	7.8	6.6	7.5	100.0	10.1	758	אלקנה
63.7	14.5	9.4	7.7	4.6	100.0	10.2	2,373	אעבלין
66.0	8.3	8.2	9.7	7.8	100.0	9.8	1,578	אפרתה
67.9	12.1	8.1	6.9	4.9	100.0	10.3	4,509	אריאל
67.2	10.8	8.5	7.6	5.8	100.0	10.1	43,210	אשדוד
64.3	11.7	9.0	8.4	6.6	100.0	10.0	25,067	אשקלון
62.7	15.0	9.8	8.1	4.4	100.0	10.1	7,377	באקה-ג'ת
72.0	9.8	6.8	7.1	4.3	100.0	10.5	3,010	באר יעקב
64.9	11.6	9.0	8.2	6.3	100.0	10.0	40,516	באר שבע
52.9	17.7	14.3	9.4	5.7	100.0	9.6	1,653	בועינה-נוג'ידאת
52.1	16.2	13.4	10.6	7.8	100.0	9.4	1,182	בוקעאתא
53.7	16.6	13.5	12.3	4.0	100.0	9.6	1,677	ביר אל-מכסור
62.7	11.0	7.9	9.7	8.7	100.0	9.7	949	בית אל
71.2	9.5	7.6	7.1	4.7	100.0	10.4	899	בית אריה
59.1	11.1	9.9	11.7	8.2	100.0	9.5	1,776	בית ג'ן
65.6	10.8	8.5	9.6	5.5	100.0	10.0	1,391	בית דגן

לוח 26 (המשך)

משך העבודה (אחוזים)						ממוצע חודשי עבודה	מספר העובדים השכירים	היישובים לפי סדר א'-ב'
12 חודשים	11-9 חודשים	8-6 חודשים	5-3 חודשים	2-1 חודשים	סך הכול			
64.1	12.4	9.9	7.6	6.0	100.0	10.0	4,052	בית שאן
64.3	11.2	8.4	9.0	7.1	100.0	9.9	10,514	בית שמש
62.4	10.0	8.2	10.7	8.6	100.0	9.6	3,051	ביתר עילית
65.9	9.4	8.2	8.4	8.1	100.0	9.9	16,255	בני ברק
69.9	10.6	7.9	7.8	3.8	100.0	10.4	1,715	בני עי"ש
71.7	9.9	7.6	6.1	4.7	100.0	10.4	2,645	בנימינה-גבעת עדה
54.4	17.0	13.5	10.0	5.0	100.0	9.7	1,803	בסמ"ה
65.6	13.5	8.8	7.9	4.1	100.0	10.2	1,384	בסמת טבעון
48.3	17.8	12.4	14.1	7.3	100.0	9.1	1,322	בענה
74.9	6.3	7.7	5.7	5.4	100.0	10.5	1,045	בת חפר
65.7	12.7	8.8	7.6	5.2	100.0	10.2	29,931	בת ים
55.2	15.9	11.2	11.3	6.4	100.0	9.6	3,590	ג'דידה-מכר
61.9	12.7	8.6	9.9	7.0	100.0	9.8	1,083	ג'ולס
48.6	15.5	14.2	12.9	8.8	100.0	9.1	1,532	ג'לג'וליה
60.2	16.3	9.1	9.0	5.4	100.0	10.0	2,463	ג'סר א-זרקא
68.5	11.5	7.5	7.4	5.1	100.0	10.2	610	ג'ש (גוש חלב)
64.8	11.4	7.9	9.6	6.3	100.0	9.9	799	גבע בנימין
71.3	9.0	7.6	6.5	5.6	100.0	10.3	446	גבעת אבני
76.6	7.7	5.7	5.9	4.2	100.0	10.7	547	גבעת ברנר
64.9	10.4	10.0	8.2	6.5	100.0	10.0	2,522	גבעת זאב
73.1	8.2	7.0	6.6	5.2	100.0	10.4	4,516	גבעת שמואל
72.2	9.9	7.0	6.5	4.3	100.0	10.5	11,380	גבעתיים
73.2	8.7	6.6	7.0	4.6	100.0	10.5	4,254	גדרה
71.5	9.1	7.0	6.9	5.5	100.0	10.3	4,102	גן יבנה
65.3	11.8	8.8	8.2	5.9	100.0	10.1	559	גן נר
72.4	9.0	7.6	5.8	5.2	100.0	10.4	2,968	גני תקווה
66.4	11.7	8.5	7.6	5.8	100.0	10.1	3,251	דאלית אל-כרמל
59.5	15.9	10.4	9.6	4.6	100.0	9.9	1,753	דבורייה
60.2	15.1	10.2	9.3	5.1	100.0	9.9	2,149	דייר אל-אסד
53.9	17.4	12.8	10.5	5.4	100.0	9.6	1,830	דייר חנא
66.8	10.1	8.8	8.2	6.0	100.0	10.1	7,807	דימונה
71.9	9.3	6.9	6.9	5.0	100.0	10.4	10,681	הוד השרון
72.8	9.7	6.1	6.9	4.5	100.0	10.4	771	הר אדר
70.0	10.2	7.7	7.2	4.9	100.0	10.3	19,659	הרצלייה
71.3	8.6	7.8	6.8	5.5	100.0	10.3	3,793	זכרון יעקב
64.1	15.0	10.0	6.4	4.6	100.0	10.2	1,256	זמר
60.4	14.3	11.8	8.2	5.3	100.0	9.9	1,312	זרזיר
66.9	11.3	8.7	7.8	5.4	100.0	10.2	18,979	חדרה

לוח 26 (המשך)

משך העבודה (אחוזים)						ממוצע חודשי עבודה	מספר העובדים השכירים	היישובים לפי סדר א'-ב'
12 חודשים	11-9 חודשים	8-6 חודשים	5-3 חודשים	2-1 חודשים	סך הכול			
69.4	11.1	8.0	6.8	4.7	100.0	10.3	39,384	חולון
56.1	16.0	12.5	9.5	5.9	100.0	9.7	1,597	חורה
64.8	12.4	7.5	8.6	6.7	100.0	10.0	1,022	חורפיש
68.4	10.3	8.2	7.5	5.6	100.0	10.2	56,377	חיפה
65.2	11.4	8.4	9.6	5.5	100.0	10.0	1,915	חצור הגלילית
58.9	10.2	10.7	9.2	10.9	100.0	9.4	531	חשמונאים
60.9	13.3	9.9	9.0	6.9	100.0	9.8	8,292	טבריה
58.2	16.8	10.4	8.0	6.6	100.0	9.8	1,190	טובא-זנגרייה
61.6	14.6	10.9	7.9	5.1	100.0	10.0	2,415	טורעאן
58.6	15.5	10.7	9.7	5.6	100.0	9.8	6,763	טייבה
58.7	13.8	11.2	9.5	6.7	100.0	9.7	4,344	טירה
63.7	12.1	9.4	8.7	6.1	100.0	10.0	4,128	טירת כרמל
70.4	10.1	5.1	7.5	6.9	100.0	10.2	467	טלמון
59.0	14.6	11.0	9.6	5.9	100.0	9.8	5,633	טמרה
67.5	11.4	7.4	8.2	5.6	100.0	10.2	1,054	יאנוח-ג'ת
62.4	12.3	9.9	9.3	6.0	100.0	9.9	503	יבנאל
66.7	11.0	8.8	8.0	5.6	100.0	10.1	7,782	יבנה
65.9	8.7	8.3	8.9	8.1	100.0	9.9	493	יד בנימין
70.8	10.2	7.9	6.4	4.6	100.0	10.4	6,297	יהוד
58.7	18.6	11.1	7.4	4.1	100.0	10.1	3,625	יפיע
74.3	8.6	6.5	6.1	4.4	100.0	10.5	4,510	יקנעם עילית
65.1	11.5	8.3	7.7	7.4	100.0	10.0	1,884	ירוחם
63.0	11.7	9.3	9.1	6.9	100.0	9.9	118,356	ירושלים
59.7	11.9	9.5	10.3	8.6	100.0	9.6	2,210	ירכא
55.7	15.6	11.9	11.0	5.8	100.0	9.6	2,065	כאבול
63.6	15.1	9.5	8.3	3.6	100.0	10.2	675	כאוכב אבו אל-היג'א
69.4	8.9	7.9	7.0	6.9	100.0	10.1	2,340	כוכב יאיר
57.0	12.3	10.5	10.1	10.0	100.0	9.3	740	כוכב יעקב
57.1	15.3	12.7	9.2	5.8	100.0	9.7	1,879	כסיפה
70.9	9.2	7.2	7.2	5.6	100.0	10.3	1,380	כסרא-סמיע
59.8	14.2	11.6	9.2	5.1	100.0	9.9	971	כעביה-טבאש-חג'אג'רה
71.0	8.0	7.1	7.3	6.7	100.0	10.2	565	כפר אדומים
63.7	14.8	9.4	8.5	3.6	100.0	10.2	553	כפר ברא
77.2	5.5	7.0	6.3	4.1	100.0	10.6	416	כפר האורנים
67.1	11.4	9.5	6.4	5.6	100.0	10.2	377	כפר ויתקין
73.2	8.8	6.4	5.0	6.7	100.0	10.4	1,278	כפר ורדים
61.7	10.4	10.2	10.0	7.7	100.0	9.7	810	כפר חב"ד
58.7	13.2	12.4	9.0	6.8	100.0	9.7	1,797	כפר יאסיף

לוח 26 (המשך)

משך העבודה (אחוזים)						ממוצע חודשי עבודה	מספר העובדים השכירים	היישובים לפי סדר א'-ב'
12 חודשים	11-9 חודשים	8-6 חודשים	5-3 חודשים	2-1 חודשים	סך הכול			
70.4	10.6	7.5	6.6	4.9	100.0	10.4	3,972	כפר יונה
66.0	8.0	9.5	10.8	5.7	100.0	9.9	612	כפר כמא
54.9	17.6	12.1	10.5	4.9	100.0	9.7	3,683	כפר כנא
51.2	18.5	14.4	10.9	5.0	100.0	9.6	3,244	כפר מנדא
66.2	12.7	9.7	7.1	4.3	100.0	10.2	464	כפר מצר
70.4	10.4	8.0	6.5	4.8	100.0	10.4	19,803	כפר סבא
56.3	16.0	11.4	9.8	6.4	100.0	9.7	3,702	כפר קאסם
63.4	14.7	9.7	7.8	4.5	100.0	10.1	3,472	כפר קרע
70.4	10.3	6.3	7.2	5.9	100.0	10.3	682	כפר תבור
68.9	9.9	8.0	7.1	6.0	100.0	10.2	10,673	כרמיאל
73.7	7.6	6.4	7.2	5.1	100.0	10.4	1,384	להבים
65.3	12.1	9.0	8.2	5.5	100.0	10.1	15,146	לוד
73.0	9.4	8.0	5.3	4.3	100.0	10.6	489	לפיד
51.7	16.5	13.2	10.7	7.9	100.0	9.3	1,481	לקיה
66.9	9.5	8.6	9.0	6.0	100.0	10.0	5,153	מבשרת ציון
59.0	16.6	10.9	8.5	5.0	100.0	10.0	2,815	מג'ד אל-כרום
44.3	17.1	14.3	14.2	10.2	100.0	8.8	1,803	מג'דל שמש
53.4	14.8	12.2	12.0	7.7	100.0	9.3	3,622	מגאר
65.8	10.9	8.2	8.8	6.2	100.0	10.0	5,317	מגדל העמק
58.1	9.7	11.0	11.5	9.7	100.0	9.3	2,968	מודיעין עילית
75.3	8.0	6.6	6.1	3.9	100.0	10.6	15,892	מודיעין-מכבים-רעות
63.0	13.2	9.1	10.0	4.6	100.0	10.0	627	מוקיבלה
71.0	9.8	8.3	6.8	4.1	100.0	10.4	2,411	מזכרת בתיה
61.5	13.7	10.3	9.1	5.3	100.0	10.0	844	מזרעה
72.7	7.7	7.0	7.8	4.8	100.0	10.3	1,680	מיתר
51.0	16.6	16.4	9.4	6.6	100.0	9.4	694	מסעדה
58.0	10.7	11.9	9.9	9.5	100.0	9.4	243	מעגלים
64.6	12.8	8.5	8.0	6.1	100.0	10.0	588	מעיליא
68.4	9.9	8.1	7.5	6.1	100.0	10.2	7,600	מעלה אדומים
54.6	19.6	13.1	9.0	3.7	100.0	9.9	2,556	מעלה עירון
68.7	10.2	8.0	7.3	5.8	100.0	10.2	5,056	מעלות-תרשיחא
60.3	11.9	10.6	10.2	7.0	100.0	9.7	905	מצפה רמון
64.4	7.8	7.5	10.4	9.9	100.0	9.6	385	מרכז שפירא
56.7	17.3	12.0	9.7	4.3	100.0	9.8	1,447	משהד
75.0	7.5	6.3	7.6	3.7	100.0	10.5	683	מתן
71.5	9.6	7.0	7.0	4.8	100.0	10.4	12,144	נהרייה
67.7	5.6	7.3	7.3	12.0	100.0	9.7	409	נוף איילון
75.7	7.1	6.1	7.5	3.6	100.0	10.6	604	נופית

לוח 26 (המשך)

משך העבודה (אחוזים)						ממוצע חודשי עבודה	מספר העובדים השכירים	היישובים לפי סדר א'-ב'
12 חודשים	11-9 חודשים	8-6 חודשים	5-3 חודשים	2-1 חודשים	סך הכול			
54.8	16.7	12.1	10.7	5.7	100.0	9.7	2,134	נחף
73.1	9.3	6.9	6.5	4.1	100.0	10.5	8,628	נס ציונה
58.2	16.3	11.4	9.1	5.0	100.0	9.9	14,857	נצרת
66.7	12.1	8.8	7.2	5.3	100.0	10.2	9,786	נצרת עילית
69.4	10.6	7.7	7.4	4.9	100.0	10.3	5,449	נשר
60.6	12.3	9.9	8.9	8.3	100.0	9.7	4,714	נתיבות
66.0	11.7	8.5	8.1	5.7	100.0	10.1	40,067	נתניה
58.3	10.5	9.9	11.3	9.9	100.0	9.4	645	סאג'ור
78.5	6.5	4.7	6.8	3.5	100.0	10.7	811	סביון
61.8	16.0	10.6	7.7	3.9	100.0	10.1	519	סולם
56.9	14.9	11.9	10.5	5.8	100.0	9.7	5,493	סח'נין
56.3	16.0	13.5	9.6	4.6	100.0	9.8	481	סלמה
65.9	11.8	7.9	8.8	5.7	100.0	10.1	457	עג'ר
58.2	17.8	10.6	10.6	2.7	100.0	10.0	510	עוזייר
72.1	9.3	6.1	6.9	5.6	100.0	10.3	1,714	עומר
63.7	11.0	10.5	8.7	6.2	100.0	10.0	991	עיילבון
53.3	20.2	12.4	9.2	4.9	100.0	9.8	1,398	עילוט
55.3	17.6	12.6	10.0	4.5	100.0	9.8	2,387	עין מאהל
71.5	11.5	5.8	7.5	3.8	100.0	10.5	480	עין נקובא
63.0	12.2	9.6	8.3	6.8	100.0	9.9	10,322	עכו
59.1	13.4	9.4	8.3	9.9	100.0	9.6	545	עלי
47.6	14.1	14.9	14.1	9.3	100.0	8.9	389	עמנואל
64.3	11.0	10.4	8.3	6.0	100.0	9.9	2,232	עספיא
64.1	12.0	9.5	8.5	6.0	100.0	10.0	9,238	עפולה
61.4	9.6	11.5	8.8	8.7	100.0	9.6	565	עפרה
52.5	17.6	12.5	10.6	6.8	100.0	9.5	3,805	עראבה
65.1	12.4	8.6	7.5	6.4	100.0	10.1	5,318	ערד
58.5	15.8	11.0	9.3	5.3	100.0	9.9	3,521	ערערה
54.2	15.0	11.1	11.9	7.7	100.0	9.4	1,642	ערערה-בנגב
69.5	9.4	8.3	7.7	5.1	100.0	10.2	1,228	עתלית
61.7	15.5	11.1	7.4	4.3	100.0	10.1	2,515	פורידיס
63.4	13.7	11.4	7.4	4.1	100.0	10.2	685	פסוטה
66.8	9.8	8.7	8.4	6.3	100.0	10.0	1,113	פקיעין (בוקיעה)
66.3	11.6	8.5	8.0	5.6	100.0	10.1	6,985	פרדס חנה-כרכור
65.9	9.9	9.5	9.2	5.4	100.0	10.0	1,439	פרדסייה
71.0	10.2	7.5	6.8	4.5	100.0	10.4	46,969	פתח תקווה
71.0	8.1	6.6	8.7	5.6	100.0	10.2	1,077	צור הדסה
78.2	7.3	5.7	5.0	3.8	100.0	10.8	505	צור משה

לוח 26 (המשך)

משך העבודה (אחוזים)						ממוצע חודשי עבודה	מספר העובדים השכירים	היישובים לפי סדר א'-ב'
12 חודשים	11-9 חודשים	8-6 חודשים	5-3 חודשים	2-1 חודשים	סך הכול			
58.2	12.4	10.9	10.3	8.2	100.0	9.5	4,556	צפת
64.7	10.0	7.2	8.6	9.5	100.0	9.7	747	קדומים
71.0	9.0	7.8	7.4	4.9	100.0	10.3	3,578	קדימה-צורן
69.2	7.9	8.3	7.9	6.7	100.0	10.1	974	קיסריה
59.7	15.4	11.0	8.5	5.4	100.0	9.9	3,589	קלנסווה
67.7	9.2	9.5	8.6	4.9	100.0	10.2	694	קציר-חריש
59.1	14.5	11.1	9.6	5.7	100.0	9.8	1,590	קצרין
74.1	9.2	6.4	6.0	4.3	100.0	10.6	6,944	קריית אונו
58.9	12.1	11.1	9.2	8.7	100.0	9.6	1,203	קריית ארבע
67.3	10.6	8.1	7.9	6.1	100.0	10.1	11,405	קריית אתא
69.3	10.0	8.3	7.1	5.2	100.0	10.3	8,614	קריית ביאליק
63.5	12.4	9.2	8.5	6.4	100.0	9.9	10,629	קריית גת
69.5	9.6	7.4	7.7	5.8	100.0	10.2	3,222	קריית טבעון
66.1	11.3	8.3	8.3	5.9	100.0	10.1	8,452	קריית ים
56.5	9.4	8.8	12.9	12.4	100.0	9.0	340	קריית יערים
71.0	9.6	7.5	6.8	5.1	100.0	10.4	8,847	קריית מוצקין
58.4	13.0	11.2	9.6	7.8	100.0	9.6	4,582	קריית מלאכי
64.9	11.8	9.2	8.6	5.5	100.0	10.1	2,274	קריית עקרון
64.8	12.5	8.9	8.0	5.8	100.0	10.1	5,427	קריית שמונה
61.7	11.5	9.4	9.3	8.1	100.0	9.7	1,498	קרני שומרון
59.1	15.2	9.8	9.0	7.0	100.0	9.8	1,441	ראמה
67.3	10.5	8.2	7.8	6.2	100.0	10.1	8,559	ראש העין
62.3	15.7	9.7	6.1	6.1	100.0	10.1	554	ראש פינה
70.2	10.5	7.7	6.8	4.8	100.0	10.4	54,686	ראשון לציון
50.0	16.8	13.6	12.2	7.2	100.0	9.3	7,045	רהט
69.4	10.2	8.0	7.0	5.4	100.0	10.3	24,378	רחובות
55.1	18.6	12.1	9.8	4.4	100.0	9.8	3,118	ריינה
61.2	10.3	8.7	9.7	10.2	100.0	9.5	992	רכסים
63.9	13.0	9.4	8.2	5.6	100.0	10.0	14,524	רמלה
69.8	10.9	7.8	6.9	4.8	100.0	10.3	30,235	רמת גן
72.3	8.9	7.3	6.4	5.1	100.0	10.4	8,744	רמת השרון
70.8	9.7	7.7	7.8	4.0	100.0	10.4	1,606	רמת ישי
69.5	10.1	7.8	7.4	5.3	100.0	10.3	15,244	רעננה
61.8	18.2	8.9	6.5	4.6	100.0	10.2	1,062	שבלי - אום אל-גנם
51.4	14.2	12.5	11.3	10.7	100.0	9.1	1,020	שגב-שלום
62.7	12.2	9.8	8.9	6.4	100.0	9.9	4,913	שדרות
74.7	8.2	5.8	6.1	5.1	100.0	10.5	4,201	שוהם
65.0	12.5	10.6	7.3	4.6	100.0	10.2	520	שייח' דנון

לוח 26 (המשך)

משך העבודה (אחוזים)						ממוצע חודשי עבודה	מספר העובדים השכירים	היישובים לפי סדר א'-ב'
12 חודשים	11-9 חודשים	8-6 חודשים	5-3 חודשים	2-1 חודשים	סך הכול			
58.6	10.9	11.9	10.3	8.4	100.0	9.5	478	שילה
67.4	10.7	8.7	6.8	6.3	100.0	10.1	1,466	שלומי
80.1	5.7	6.8	4.8	2.6	100.0	10.9	458	שמשית
52.5	15.5	12.1	12.1	7.8	100.0	9.3	1,251	שעב
66.6	10.5	8.4	9.1	5.4	100.0	10.1	1,012	שערי תקווה
61.1	13.8	11.1	8.8	5.2	100.0	9.9	7,393	שפרעם
66.6	11.9	8.7	7.6	5.2	100.0	10.2	100,641	תל אביב-יפו
72.4	8.6	7.3	6.7	5.0	100.0	10.4	2,275	תל מונד
51.7	13.7	11.2	12.2	11.2	100.0	9.0	1,827	תל שבע
59.7	8.9	9.7	7.3	14.5	100.0	9.2	124	תפרח

לוח 27: משך העבודה של עובדות שכירות לפי יישוב, 2010

משך העבודה (אחוזים)						ממוצע חודשי עבודה	מספר העובדות השכירות	היישובים לפי סדר א'-ב'
12 חודשים	11-9 חודשים	8-6 חודשים	5-3 חודשים	2-1 חודשים	סך הכול			
60.6	14.7	10.3	8.6	5.8	100.0	9.9	1,508,408	סך הכול
57.1	13.4	8.0	11.7	9.8	100.0	9.4	716	אבו גוש
47.7	15.2	12.7	14.7	9.8	100.0	8.8	1,391	אבו סנאן
47.3	20.0	13.1	10.8	8.8	100.0	9.1	260	אבטין
61.1	14.5	11.2	7.9	5.3	100.0	10.0	2,608	אבן יהודה
42.7	19.3	12.8	14.4	10.7	100.0	8.7	3,507	אום אל-פחם
33.1	16.9	15.3	19.5	15.3	100.0	7.7	118	אום בטין
52.3	17.2	12.1	11.0	7.4	100.0	9.4	4,951	אופקים
62.2	14.4	10.6	7.7	5.1	100.0	10.0	7,775	אור יהודה
62.1	13.4	10.9	8.0	5.5	100.0	10.0	4,143	אור עקיבא
65.1	13.4	9.2	7.5	4.8	100.0	10.2	1,664	אורנית
65.9	12.3	10.1	7.0	4.7	100.0	10.2	2,665	אזור
57.9	17.7	11.0	8.3	5.2	100.0	9.9	13,126	אילת
47.6	14.9	11.7	16.3	9.4	100.0	8.8	1,098	אכסאל
58.8	13.2	10.1	8.8	9.1	100.0	9.6	605	אלון שבות
66.0	12.6	9.2	6.1	6.0	100.0	10.2	736	אליכין
47.4	23.5	12.1	10.0	7.1	100.0	9.4	5,389	אלעד
64.8	13.5	10.9	7.0	3.8	100.0	10.2	1,832	אלפי מנשה
57.4	15.2	10.7	10.1	6.6	100.0	9.6	802	אלקנה
49.4	16.3	12.4	13.4	8.5	100.0	9.1	1,293	אעבלין
56.8	15.9	11.5	9.7	6.2	100.0	9.7	1,624	אפרתה
63.9	14.8	9.6	7.2	4.5	100.0	10.2	4,587	אריאל
61.1	14.5	9.8	8.5	6.1	100.0	9.9	44,771	אשדוד
59.3	15.0	10.4	8.9	6.4	100.0	9.8	25,563	אשקלון
49.8	17.0	11.9	11.8	9.5	100.0	9.1	4,094	באקה-ג'ת
64.0	14.8	10.1	6.7	4.5	100.0	10.2	3,233	באר יעקב
62.1	13.9	9.5	8.5	5.9	100.0	9.9	42,337	באר שבע
33.2	18.9	19.5	14.8	13.6	100.0	8.0	840	בועינה-נוג'ידאת
35.5	17.0	16.4	18.2	12.9	100.0	8.0	560	בוקעאתא
29.3	19.3	18.4	20.0	12.9	100.0	7.7	765	ביר אל-מכסור
46.9	20.4	11.7	11.8	9.2	100.0	9.1	1,022	בית אל
66.2	12.6	8.8	7.8	4.7	100.0	10.2	979	בית אריה
41.6	17.8	15.5	16.0	9.1	100.0	8.7	1,726	בית ג'ן
65.0	12.6	9.7	7.8	4.9	100.0	10.1	1,464	בית דגן
55.9	16.9	11.0	9.9	6.3	100.0	9.7	3,974	בית שאן
52.6	18.5	10.9	10.6	7.4	100.0	9.5	11,613	בית שמש
41.7	28.6	12.2	9.9	7.6	100.0	9.2	4,544	ביתר עילית
53.7	20.7	10.5	8.7	6.4	100.0	9.7	25,547	בני ברק

לוח 27 (המשך)

משך העבודה (אחוזים)						ממוצע חודשי עבודה	מספר העובדות השכירות	היישובים לפי סדר א'-ב'
12 חודשים	11-9 חודשים	8-6 חודשים	5-3 חודשים	2-1 חודשים	סך הכול			
67.1	12.6	8.6	7.0	4.6	100.0	10.3	1,795	בני עי"ש
61.6	13.3	11.5	7.9	5.8	100.0	9.9	2,648	בנימינה-גבעת עדה
45.2	15.2	16.1	13.4	10.1	100.0	8.8	770	בסמ"ה
43.9	14.1	17.5	13.3	11.1	100.0	8.6	870	בסמת טבעון
41.8	18.5	11.6	15.7	12.3	100.0	8.5	826	בענה
65.0	12.0	10.8	7.2	4.9	100.0	10.2	1,187	בת חפר
65.1	13.7	9.2	7.2	4.9	100.0	10.2	32,231	בת ים
48.2	16.6	12.3	13.8	9.0	100.0	9.0	2,146	ג'דידה-מכר
39.8	18.8	13.0	17.8	10.5	100.0	8.5	929	ג'ולס
49.8	15.9	12.2	13.2	9.0	100.0	9.1	927	ג'לג'וליה
42.2	17.6	18.6	13.4	8.2	100.0	8.8	2,039	ג'סר א-זרקא
59.8	15.6	10.2	8.8	5.5	100.0	9.9	577	ג'ש (גוש חלב)
57.4	16.5	10.4	9.5	6.2	100.0	9.7	873	גבע בנימין
61.1	12.8	12.1	7.7	6.2	100.0	9.9	530	גבעת אבני
66.5	15.6	7.3	7.1	3.4	100.0	10.3	505	גבעת ברנר
60.8	14.7	10.2	8.7	5.7	100.0	9.9	2,920	גבעת זאב
63.0	13.8	10.6	7.6	5.0	100.0	10.1	4,847	גבעת שמואל
66.2	13.5	9.1	7.0	4.2	100.0	10.3	12,829	גבעתיים
60.7	15.1	10.9	7.7	5.5	100.0	9.9	4,668	גדרה
62.8	13.8	10.4	7.9	5.1	100.0	10.0	4,441	גן יבנה
65.3	12.2	8.5	7.2	6.8	100.0	10.0	622	גן נר
65.0	12.7	10.9	7.0	4.4	100.0	10.2	3,242	גני תקווה
47.4	17.1	14.6	12.8	8.1	100.0	9.0	2,440	דאלית אל-כרמל
54.6	14.8	11.3	10.5	8.8	100.0	9.3	1,075	דבורייה
45.7	17.6	12.7	12.8	11.1	100.0	8.8	1,231	דייר אל-אסד
46.5	16.1	15.0	12.9	9.4	100.0	8.9	1,183	דייר חנא
57.1	15.1	10.7	10.0	7.1	100.0	9.6	7,111	דימונה
64.1	12.9	10.5	7.6	5.0	100.0	10.1	11,318	הוד השרון
66.3	11.9	10.4	8.3	3.1	100.0	10.2	762	הר אדר
63.6	13.5	10.4	7.5	5.0	100.0	10.1	20,472	הרצלייה
60.4	13.2	10.5	9.7	6.3	100.0	9.8	4,062	זכרון יעקב
48.9	17.3	14.2	11.2	8.3	100.0	9.2	738	זמר
38.4	16.0	16.1	18.5	11.0	100.0	8.2	719	זרזיר
62.6	14.1	10.0	7.9	5.4	100.0	10.0	20,150	חדרה
66.8	13.2	8.9	6.8	4.4	100.0	10.3	42,930	חולון
34.8	21.6	14.6	16.6	12.5	100.0	8.2	610	חורה
41.4	13.4	13.4	19.4	12.3	100.0	8.2	737	חורפיש
64.2	12.8	9.7	8.0	5.4	100.0	10.0	58,902	חיפה

לוח 27 (המשך)

משך העבודה (אחוזים)						ממוצע חודשי עבודה	מספר העובדות השכירות	היישובים לפי סדר א'-ב'
12 חודשים	11-9 חודשים	8-6 חודשים	5-3 חודשים	2-1 חודשים	סך הכול			
57.1	16.6	11.7	8.4	6.2	100.0	9.8	1,901	חצור הגלילית
54.3	13.3	9.8	12.8	9.9	100.0	9.2	564	חשמונאים
56.9	16.0	11.0	9.4	6.8	100.0	9.7	8,841	טבריה
38.3	21.6	16.9	15.0	8.2	100.0	8.7	1,000	טובא-זנגרייה
47.0	17.7	12.2	12.8	10.4	100.0	8.9	1,150	טורעאן
52.5	15.9	12.7	10.9	8.0	100.0	9.3	4,546	טייבה
52.8	16.0	12.3	10.8	8.1	100.0	9.3	3,209	טירה
62.8	13.2	9.6	8.9	5.5	100.0	10.0	4,205	טירת כרמל
47.8	18.2	15.9	11.7	6.5	100.0	9.2	446	טלמון
47.9	17.1	12.6	13.3	9.0	100.0	9.0	3,226	טמרה
43.6	13.8	14.8	14.9	12.9	100.0	8.5	766	יאנוח-ג'ת
46.9	17.5	11.6	12.2	11.8	100.0	8.9	576	יבנאל
60.4	14.1	11.2	8.6	5.7	100.0	9.9	8,028	יבנה
44.7	22.5	10.9	13.4	8.5	100.0	9.1	530	יד בנימין
65.3	12.6	10.2	7.3	4.6	100.0	10.2	6,686	יהוד
49.9	16.7	12.3	12.8	8.3	100.0	9.2	1,692	יפיע
65.5	13.2	10.0	7.0	4.2	100.0	10.2	4,684	יקנעם עילית
55.1	17.2	11.2	9.5	7.0	100.0	9.6	1,698	ירוחם
58.3	16.2	10.0	9.0	6.5	100.0	9.8	102,702	ירושלים
40.5	14.1	17.5	15.3	12.6	100.0	8.3	1,339	ירכא
40.8	19.6	13.8	14.2	11.6	100.0	8.6	1,074	כאבול
49.2	19.7	9.5	11.1	10.4	100.0	9.1	451	כאוכב אבו אל-היג'א
62.5	12.4	9.8	9.3	6.1	100.0	9.9	2,312	כוכב יאיר
38.9	24.7	13.4	12.3	10.7	100.0	8.7	870	כוכב יעקב
32.1	25.7	15.6	16.7	9.9	100.0	8.3	789	כסיפה
41.3	16.9	15.4	15.0	11.4	100.0	8.5	875	כסרא-סמיע
39.9	16.9	16.2	16.2	10.7	100.0	8.4	597	כעביה-טבאש-חג'אג'רה
54.8	16.8	11.1	10.6	6.6	100.0	9.6	620	כפר אדומים
40.5	21.8	12.3	16.9	8.6	100.0	8.8	326	כפר ברא
66.1	10.0	11.1	8.4	4.4	100.0	10.1	431	כפר האורנים
61.6	12.3	10.1	11.7	4.3	100.0	9.9	375	כפר ויתקין
61.2	11.4	9.8	11.1	6.5	100.0	9.7	1,311	כפר ורדים
48.8	21.4	10.2	9.9	9.7	100.0	9.3	901	כפר חב"ד
56.6	15.0	12.3	9.2	6.9	100.0	9.7	1,487	כפר יאסיף
58.8	15.2	11.0	9.1	5.9	100.0	9.8	4,301	כפר יונה
56.7	17.2	10.9	9.3	5.9	100.0	9.7	540	כפר כמא
46.3	16.4	12.6	14.5	10.3	100.0	8.8	1,827	כפר כנא
34.1	18.7	14.9	17.7	14.6	100.0	7.9	1,333	כפר מנדא

לוח 27 (המשך)

משך העבודה (אחוזים)						ממוצע חודשי עבודה	מספר העובדות השכירות	היישובים לפי סדר א'-ב'
12 חודשים	11-9 חודשים	8-6 חודשים	5-3 חודשים	2-1 חודשים	סך הכול			
43.4	17.7	15.3	14.9	8.8	100.0	8.8	249	כפר מצר
64.6	13.2	9.8	7.6	4.8	100.0	10.1	21,384	כפר סבא
45.2	18.5	12.4	13.9	10.1	100.0	8.8	1,977	כפר קאסם
50.0	18.6	11.2	11.9	8.2	100.0	9.2	2,440	כפר קרע
58.6	12.2	11.2	10.6	7.3	100.0	9.5	793	כפר תבור
64.6	12.9	9.4	7.9	5.2	100.0	10.1	11,104	כרמיאל
66.8	10.0	8.5	8.4	6.2	100.0	10.1	1,475	להבים
59.2	15.6	10.9	8.3	6.0	100.0	9.8	13,937	לוד
67.9	11.6	9.5	6.6	4.4	100.0	10.3	527	לפיד
38.4	19.6	13.6	18.6	9.8	100.0	8.4	693	לקיה
63.6	13.2	10.0	8.0	5.1	100.0	10.0	5,291	מבשרת ציון
44.0	15.8	13.8	13.6	12.9	100.0	8.5	1,463	מג'ד אל-כרום
45.8	16.2	12.4	14.8	10.8	100.0	8.7	1,116	מג'דל שמש
40.6	16.5	15.5	15.0	12.3	100.0	8.4	1,755	מגאר
59.8	14.2	10.9	8.7	6.3	100.0	9.8	5,694	מגדל העמק
42.7	28.4	12.3	9.8	6.8	100.0	9.3	6,525	מודיעין עילית
63.1	14.8	10.2	7.5	4.4	100.0	10.1	17,069	מודיעין-מכבים-רעות
43.9	14.9	13.7	14.0	13.4	100.0	8.5	328	מוקייבלה
63.5	12.3	10.9	8.7	4.6	100.0	10.0	2,490	מזכרת בתיה
51.5	10.4	15.4	13.7	8.9	100.0	9.0	460	מזרעה
64.5	13.8	8.4	8.6	4.7	100.0	10.1	1,707	מיתר
38.2	15.4	18.0	16.2	12.2	100.0	8.2	395	מסעדה
59.1	13.0	8.9	8.6	10.4	100.0	9.5	269	מעגלים
67.3	11.9	8.5	7.3	5.0	100.0	10.2	599	מעיליא
64.6	14.3	8.9	7.4	4.9	100.0	10.2	8,492	מעלה אדומים
44.2	16.8	14.0	15.4	9.6	100.0	8.7	993	מעלה עירון
61.5	13.8	10.8	8.2	5.6	100.0	10.0	4,748	מעלות-תרשיחא
51.8	18.9	11.3	11.3	6.8	100.0	9.5	985	מצפה רמון
58.2	13.0	10.6	11.1	7.0	100.0	9.6	414	מרכז שפירא
47.1	15.5	13.6	12.2	11.6	100.0	8.8	639	משהד
69.8	11.1	8.1	6.6	4.5	100.0	10.4	731	מתן
63.5	13.0	9.9	8.0	5.6	100.0	10.0	12,046	נהרייה
59.9	10.4	9.8	10.9	9.1	100.0	9.5	441	נוף איילון
65.6	10.7	9.5	8.6	5.6	100.0	10.0	643	נופית
39.5	16.8	15.8	17.5	10.4	100.0	8.4	1,149	נחף
66.2	13.3	9.6	7.0	3.9	100.0	10.3	9,214	נס ציונה
53.9	14.8	11.7	10.8	8.9	100.0	9.3	8,726	נצרת
65.4	13.3	8.8	7.3	5.2	100.0	10.2	10,074	נצרת עילית

לוח 27 (המשך)

משך העבודה (אחוזים)						ממוצע חודשי עבודה	מספר העובדות השכירות	היישובים לפי סדר א'-ב'
12 חודשים	11-9 חודשים	8-6 חודשים	5-3 חודשים	2-1 חודשים	סך הכול			
67.3	12.2	9.2	7.0	4.4	100.0	10.3	5,531	נשר
50.7	19.0	12.5	10.1	7.7	100.0	9.4	5,412	נתיבות
61.9	14.4	10.5	7.7	5.5	100.0	10.0	42,830	נתניה
43.7	16.7	14.4	16.3	8.9	100.0	8.7	575	סאג'ור
65.5	9.9	9.9	9.0	5.7	100.0	10.0	635	סביון
50.2	16.3	14.2	10.8	8.5	100.0	9.1	295	סולם
43.6	18.7	14.1	14.1	9.6	100.0	8.8	3,145	סח'נין
34.8	26.3	13.0	15.2	10.8	100.0	8.5	316	סלמה
32.9	20.3	16.9	17.7	12.1	100.0	8.0	231	עג'ר
30.3	20.5	22.1	13.8	13.3	100.0	8.0	195	עוזייר
64.7	12.4	8.6	8.3	6.0	100.0	10.0	1,658	עומר
57.4	12.7	11.4	9.7	8.8	100.0	9.5	753	עיילבון
35.9	16.7	15.2	19.4	12.8	100.0	8.0	454	עילוט
43.1	16.1	12.7	16.7	11.3	100.0	8.5	1,016	עין מאהל
40.5	23.6	11.2	17.8	7.0	100.0	8.7	242	עין נקובא
57.6	13.9	11.1	9.8	7.6	100.0	9.6	9,482	עכו
37.1	19.4	14.6	16.7	12.2	100.0	8.3	515	עלי
42.8	24.8	13.1	10.5	8.9	100.0	9.2	428	עמנואל
48.9	15.2	15.6	12.3	8.0	100.0	9.1	1,808	עספיא
61.1	14.3	10.2	8.8	5.6	100.0	9.9	9,803	עפולה
52.9	18.0	10.5	10.8	7.7	100.0	9.5	582	עפרה
44.1	17.6	13.0	14.9	10.4	100.0	8.7	2,234	עראבה
60.5	14.8	10.4	8.6	5.7	100.0	9.9	5,562	ערד
50.7	16.4	11.2	12.1	9.7	100.0	9.1	2,100	ערערה
28.8	14.1	14.5	22.2	20.4	100.0	7.0	496	ערערה-בנגב
62.0	13.2	10.6	8.3	5.9	100.0	9.9	1,284	עתלית
40.5	20.0	16.3	13.9	9.3	100.0	8.7	1,468	פורידיס
54.9	15.4	12.7	9.7	7.3	100.0	9.5	495	פסוטה
52.3	13.6	12.8	11.7	9.6	100.0	9.2	841	פקיעין (בוקיעה)
61.7	13.9	10.7	8.6	5.1	100.0	10.0	7,512	פרדס חנה-כרכור
62.0	14.2	11.0	7.1	5.6	100.0	10.0	1,548	פרדסייה
65.4	13.6	9.6	7.1	4.4	100.0	10.2	50,516	פתח תקווה
66.2	13.4	10.1	6.4	3.9	100.0	10.3	1,142	צור הדסה
62.2	13.3	9.6	10.9	4.1	100.0	10.0	543	צור משה
52.1	17.4	12.7	10.6	7.2	100.0	9.4	5,138	צפת
52.6	19.5	11.3	11.1	5.4	100.0	9.6	737	קדומים
63.1	12.9	11.2	7.5	5.1	100.0	10.0	3,885	קדימה-צורן
61.1	11.5	9.9	10.9	6.5	100.0	9.8	825	קיסריה

לוח 27 (המשך)

משך העבודה (אחוזים)						ממוצע חודשי עבודה	מספר העובדות השכירות	היישובים לפי סדר א'-ב'
12 חודשים	11-9 חודשים	8-6 חודשים	5-3 חודשים	2-1 חודשים	סך הכול			
42.8	20.0	13.4	13.4	10.4	100.0	8.8	1,972	קלנסווה
60.6	14.2	10.7	10.0	4.6	100.0	9.9	763	קציר-חריש
59.9	15.5	10.9	8.7	5.1	100.0	9.9	1,699	קצרין
65.8	13.2	9.8	7.0	4.2	100.0	10.2	7,483	קריית אונו
51.1	19.4	11.1	10.8	7.6	100.0	9.4	1,360	קריית ארבע
63.5	13.1	9.7	8.1	5.7	100.0	10.0	11,910	קריית אתא
65.8	12.0	9.9	7.4	4.8	100.0	10.2	9,108	קריית ביאליק
57.7	15.8	11.0	9.2	6.3	100.0	9.7	10,754	קריית גת
62.8	12.3	10.6	8.6	5.7	100.0	10.0	3,397	קריית טבעון
64.3	12.9	9.1	8.1	5.6	100.0	10.1	8,870	קריית ים
46.2	18.1	14.8	12.3	8.6	100.0	9.0	535	קריית יערים
66.3	12.5	9.2	7.2	4.8	100.0	10.2	9,707	קריית מוצקין
53.4	17.7	12.6	9.4	6.9	100.0	9.6	4,439	קריית מלאכי
61.2	14.4	11.6	7.7	5.1	100.0	10.0	2,461	קריית עקרון
59.6	15.6	10.5	8.7	5.5	100.0	9.9	5,467	קריית שמונה
52.4	18.1	11.3	10.5	7.8	100.0	9.4	1,479	קרני שומרון
57.4	13.0	12.1	10.0	7.5	100.0	9.6	1,154	ראמה
62.4	14.5	10.4	7.6	5.0	100.0	10.0	9,312	ראש העין
56.6	15.9	12.3	9.8	5.3	100.0	9.8	602	ראש פינה
66.2	13.2	9.2	6.9	4.5	100.0	10.3	58,106	ראשון לציון
25.7	19.3	17.2	22.0	15.8	100.0	7.3	3,475	רהט
62.0	14.4	10.7	7.8	5.1	100.0	10.0	26,540	רחובות
42.7	17.2	13.4	14.6	12.1	100.0	8.5	1,421	ריינה
50.0	21.7	11.1	9.7	7.5	100.0	9.5	1,445	רכסים
60.0	15.0	10.3	8.6	6.1	100.0	9.9	13,631	רמלה
66.0	13.2	9.3	7.0	4.5	100.0	10.2	33,139	רמת גן
63.1	13.0	10.4	8.1	5.5	100.0	10.0	9,080	רמת השרון
64.5	13.0	9.7	8.2	4.6	100.0	10.1	1,690	רמת ישי
62.1	13.1	10.3	8.5	6.0	100.0	9.9	15,452	רעננה
43.8	19.8	12.8	14.8	8.8	100.0	8.9	696	שבלי - אום אל-גנם
31.8	21.0	14.1	15.7	17.4	100.0	7.7	453	שגב-שלום
54.4	16.0	11.4	10.6	7.6	100.0	9.5	4,575	שדרות
67.9	10.4	9.2	7.2	5.3	100.0	10.2	4,386	שוהם
43.8	17.3	15.7	14.7	8.5	100.0	8.8	306	שייח' דנון
40.2	20.2	14.9	13.6	11.1	100.0	8.6	470	שילה
60.1	13.3	10.7	9.6	6.2	100.0	9.8	1,369	שלומי
65.9	12.3	8.1	10.4	3.3	100.0	10.2	481	שמשית
37.8	18.2	13.9	15.4	14.7	100.0	8.1	648	שעב

לוח 27 (המשך)

משך העבודה (אחוזים)						ממוצע חודשי עבודה	מספר העובדות השכירות	היישובים לפי סדר א'-ב'
12 חודשים	11-9 חודשים	8-6 חודשים	5-3 חודשים	2-1 חודשים	סך הכול			
61.9	15.0	10.0	7.2	5.9	100.0	10.0	1,092	שערי תקווה
52.1	14.0	12.3	11.7	9.9	100.0	9.1	4,241	שפרעם
61.8	14.7	10.3	8.1	5.1	100.0	10.0	100,563	תל אביב - יפו
61.6	14.5	10.5	8.2	5.2	100.0	10.0	2,352	תל מונד
28.7	21.8	15.9	20.5	13.1	100.0	7.7	731	תל שבע
53.5	19.9	8.7	11.6	6.2	100.0	9.5	241	תפרח

לוח 28: סוג המבוטחים לפי צורת יישוב, 2010

אחוזים					מספרים					צורת היישוב
אחר	עצמאים	שכירים		סך הכול	אחר	עצמאים	שכירים		סך הכול	
		מזה: שכירים ועצמאים	סך הכול				מזה: שכירים ועצמאים	סך הכול		
44.0	4.0	0.7	52.0	100.0	2,589,941	238,131	41,055	3,059,975	5,888,047	סך הכול יישובים עירוניים - סך הכול
44.4	3.9	0.6	51.7	100.0	2,402,116	212,506	30,840	2,797,050	5,411,672	
44.1	3.8	0.5	52.1	100.0	2,097,448	182,839	25,654	2,480,065	4,760,352	יהודיים - סך הכול
57.7	3.1	0.2	39.3	100.0	324,490	17,270	989	221,058	562,818	יותר מ-500,000
43.4	4.1	0.3	52.5	100.0	508,155	48,178	4,094	614,741	1,171,074	200,000-499,999
45.3	3.4	0.4	51.3	100.0	456,142	34,727	4,150	516,950	1,007,819	100,000-199,999
41.4	4.2	0.6	54.3	100.0	255,594	26,018	3,967	335,183	616,795	50,000-99,999
41.6	3.6	0.7	54.8	100.0	406,924	35,411	6,747	535,872	978,207	20,000-49,999
34.5	5.1	1.1	60.4	100.0	75,928	11,126	2,444	132,920	219,974	10,000-19,999
34.5	4.7	1.4	60.9	100.0	44,254	6,010	1,793	78,189	128,453	5,000-9,999
34.5	5.4	2.0	60.0	100.0	25,961	4,099	1,470	45,152	75,212	2,000-4,999
46.8	4.6	0.8	48.7	100.0	304,668	29,667	5,186	316,985	651,320	יישובים עירוניים לא יהודיים - סך הכול
50.6	3.9	0.4	45.5	100.0	37,924	2,954	333	34,103	74,981	50,000-99,999
46.4	5.1	0.7	48.6	100.0	84,540	9,259	1,260	88,553	182,352	20,000-49,999
46.4	4.4	0.8	49.2	100.0	106,526	10,106	1,931	113,118	229,750	10,000-19,999
46.6	4.4	0.9	49.0	100.0	57,193	5,414	1,144	60,044	122,651	5,000-9,999
44.5	4.7	1.2	50.9	100.0	18,485	1,934	518	21,167	41,586	2,000-4,999
34.8	6.0	2.4	59.2	100.0	143,156	24,598	9,855	243,911	411,665	יישובים כפריים יהודיים - סך הכול
32.8	9.1	3.2	58.1	100.0	59,190	16,414	5,753	105,035	180,639	מושבים
34.1	4.5	2.0	61.4	100.0	5,727	758	337	10,302	16,787	מושבים שיתופיים
40.3	1.8	1.3	57.9	100.0	49,493	2,233	1,599	71,196	122,922	קיבוצים
47.5	1.5	1.6	50.9	100.0	1,173	38	39	1,257	2,468	יישובים מוסדיים יהודיים
28.3	5.5	2.6	66.2	100.0	15,207	2,977	1,379	35,565	53,749	יישובים כפריים קהילתיים
35.2	6.2	2.1	58.5	100.0	12,360	2,175	748	20,529	35,064	יישובים יהודיים קטנים
45.1	3.3	1.1	51.5	100.0	8,250	608	204	9,420	18,278	יישובים כפריים לא יהודיים
66.9	1.4	0.5	31.7	100.0	20,043	416	155	9,487	29,946	אוכלוסיה מחוץ ליישובים
67.6	1.3	0.4	31.1	100.0	19,025	354	125	8,750	28,129	מזה: שבטי בדווים
99.3	0.0	0.0	0.6	100.0	16,368	3	1	107	16,478	כתובת לא ידועה

אחוזים					מספרים					צורת היישוב
אחר	עצמאים	שכירים		סך הכול	אחר	עצמאים	שכירים		סך הכול	
		מזה: שכירים ועצמאים	סך הכול				מזה: שכירים ועצמאים	סך הכול		
44.0	4.0	0.7	52.0	100.0	2,589,941	238,131	41,055	3,059,975	5,888,047	סך הכול יישובים עירוניים - סה"כ יישובים עירוניים יהודיים סך הכול
44.4	3.9	0.6	51.7	100.0	2,402,116	212,506	30,840	2,797,050	5,411,672	
44.1	3.8	0.5	52.1	100.0	2,097,448	182,839	25,654	2,480,065	4,760,352	500,000 מעל
57.7	3.1	0.2	39.3	100.0	324,490	17,270	989	221,058	562,818	
57.7	3.1	0.2	39.3	100.0	324,490	17,270	989	221,058	562,818	ירושלים
43.4	4.1	0.3	52.5	100.0	508,155	48,178	4,094	614,741	1,171,074	499,999-200,000
44.2	2.9	0.4	52.9	100.0	73,378	4,839	647	87,981	166,198	אשדוד
49.8	3.0	0.3	47.2	100.0	121,676	7,301	744	115,279	244,256	חיפה
37.8	3.9	0.4	58.3	100.0	63,241	6,573	705	97,485	167,299	פתח תקווה
36.5	4.4	0.4	59.1	100.0	69,694	8,405	733	112,792	190,891	ראשון לציון
44.8	5.2	0.3	50.0	100.0	180,166	21,060	1,265	201,204	402,430	תל אביב - יפו
45.3	3.4	0.4	51.3	100.0	456,142	34,727	4,150	516,950	1,007,819	199,999-100,000
44.7	3.1	0.4	52.2	100.0	43,355	3,047	436	50,630	97,032	אשקלון
43.9	2.4	0.3	53.8	100.0	67,577	3,650	532	82,853	154,080	באר שבע
54.9	2.1	0.3	43.0	100.0	53,421	2,044	261	41,802	97,267	בני ברק
47.8	3.2	0.4	48.9	100.0	60,747	4,090	478	62,162	126,999	בת ים
41.7	4.5	0.4	53.7	100.0	63,909	6,937	615	82,314	153,160	חולון
45.1	3.6	0.4	51.3	100.0	72,915	5,840	708	82,897	161,652	נתניה
41.9	3.6	0.5	54.4	100.0	39,247	3,392	487	50,918	93,557	רחובות
44.3	4.6	0.5	51.1	100.0	54,971	5,727	633	63,374	124,072	רמת גן
41.4	4.2	0.6	54.3	100.0	255,594	26,018	3,967	335,183	616,795	99,999-50,000
48.6	2.9	0.6	48.5	100.0	22,196	1,330	287	22,127	45,653	בית שמש
41.9	5.1	0.8	53.0	100.0	19,137	2,348	381	24,209	45,694	גבעתיים
43.8	5.2	0.6	51.0	100.0	34,434	4,117	506	40,131	78,682	הרצלייה
38.5	3.6	0.6	57.9	100.0	26,015	2,447	408	39,129	67,591	חדרה
38.6	4.7	0.6	56.7	100.0	28,036	3,430	454	41,187	72,653	כפר סבא
42.7	2.7	0.5	54.6	100.0	22,707	1,438	266	29,083	53,228	לוד
27.7	5.5	1.0	66.8	100.0	13,673	2,733	494	32,961	49,367	מודיעין-מכבים-רעות
44.4	3.3	0.5	52.3	100.0	20,509	1,515	243	24,190	46,214	נהרייה
44.5	3.3	0.5	52.3	100.0	19,834	1,469	213	23,315	44,618	קריית אתא
40.6	3.8	0.5	55.6	100.0	20,535	1,937	255	28,155	50,627	רמלה
45.7	5.2	0.7	49.1	100.0	28,518	3,254	460	30,696	62,468	רעננה
41.6	3.6	0.7	54.8	100.0	406,924	35,411	6,747	535,872	978,207	49,999-20,000
46.2	2.1	0.5	51.6	100.0	8,480	387	85	9,471	18,338	אופקים
36.6	5.4	0.8	58.0	100.0	9,575	1,413	206	15,145	26,133	אור יהודה
36.3	4.2	0.8	59.5	100.0	16,588	1,926	371	27,238	45,752	אילת

לוח 28 (המשך)

אחוזים					מספרים					צורת היישוב
אחר	עצמאים	שכירים		סך הכול	אחר	עצמאים	שכירים		סך הכול	
		מזה: שכירים ועצמאים	סך הכול				מזה: שכירים ועצמאים	סך הכול		
36.1	4.4	0.9	59.5	100.0	5,740	696	141	9,444	15,880	אלעד
49.9	2.4	0.4	47.7	100.0	7,936	378	64	7,595	15,909	ביתר עילית
36.4	4.8	1.1	58.8	100.0	5,786	766	180	9,363	15,915	גבעת שמואל
32.9	5.1	1.1	62.0	100.0	4,734	728	165	8,922	14,384	גדרה
44.3	1.8	0.4	53.9	100.0	12,248	499	116	14,918	27,665	דימונה
33.5	6.4	0.9	60.2	100.0	12,241	2,323	345	21,999	36,563	הוד השרון
45.3	3.5	0.5	51.2	100.0	15,162	1,162	160	17,133	33,457	טבריה
35.0	4.4	0.7	60.7	100.0	9,119	1,135	174	15,810	26,064	יבנה
35.3	5.1	0.9	59.6	100.0	7,678	1,113	199	12,983	21,774	יהוד
43.9	2.7	0.6	53.4	100.0	17,925	1,093	227	21,777	40,795	כרמיאל
41.0	4.6	0.9	54.4	100.0	7,860	877	177	10,444	19,181	מבשרת ציון
43.8	2.3	0.6	53.8	100.0	8,963	476	113	11,011	20,450	מגדל העמק
51.2	2.7	0.6	46.1	100.0	10,543	563	117	9,493	20,599	מודיעין עילית
32.4	3.7	0.9	63.9	100.0	8,161	928	221	16,092	25,181	מעלה אדומים
41.0	3.0	0.8	55.9	100.0	7,196	533	145	9,804	17,533	מעלות-תרשיחא
33.1	4.6	0.9	62.2	100.0	9,498	1,332	254	17,842	28,672	נס ציונה
49.0	2.3	0.5	48.8	100.0	19,943	935	223	19,860	40,738	נצרת עילית
41.4	3.0	0.8	55.6	100.0	8,184	601	152	10,980	19,765	נשר
40.3	3.0	0.7	56.7	100.0	7,192	538	122	10,126	17,856	נתיבות
47.8	2.7	0.5	49.4	100.0	19,164	1,086	197	19,804	40,054	עכו
41.4	2.8	0.5	55.8	100.0	14,142	956	171	19,041	34,139	עפולה
48.0	2.3	0.7	49.7	100.0	10,500	503	160	10,880	21,883	ערד
37.2	5.8	1.0	57.0	100.0	9,474	1,463	259	14,497	25,434	פרדס חנה-כרכור
52.5	2.9	0.7	44.6	100.0	11,419	633	151	9,694	21,746	צפת
39.5	5.1	0.9	55.4	100.0	10,277	1,331	247	14,427	26,035	קריית אונו
45.9	2.7	0.6	51.4	100.0	15,839	947	197	17,722	34,508	קריית ביאליק
41.7	2.9	0.6	55.4	100.0	16,125	1,116	213	21,383	38,624	קריית גת
51.4	2.3	0.4	46.3	100.0	19,211	854	135	17,322	37,387	קריית ים
43.6	2.9	0.5	53.5	100.0	15,133	1,000	183	18,554	34,687	קריית מוצקין
40.3	3.1	0.6	56.7	100.0	6,410	491	97	9,021	15,922	קריית מלאכי
38.9	3.0	0.7	58.1	100.0	7,301	564	131	10,894	18,759	קריית שמונה
32.1	5.1	0.8	62.8	100.0	9,121	1,448	225	17,871	28,440	ראש העין
43.1	6.1	0.9	50.8	100.0	15,129	2,136	308	17,824	35,089	רמת השרון
41.0	2.8	0.7	56.2	100.0	6,927	481	116	9,488	16,896	שדרות
34.5	5.1	1.1	60.4	100.0	75,928	11,126	2,444	132,920	219,974	19,999-10,000
33.3	6.9	1.7	59.8	100.0	2,892	595	144	5,197	8,684	אבן יהודה

לוח 28 (המשך)

אחוזים					מספרים					צורת היישוב
אחר	עצמאים	שכירים		סך הכול	אחר	עצמאים	שכירים		סך הכול	
		מזה: שכירים ועצמאים	סך הכול				מזה: שכירים ועצמאים	סך הכול		
39.2	3.3	0.8	57.5	100.0	5,445	460	114	8,003	13,908	אור עקיבא
37.5	5.7	1.2	56.7	100.0	3,428	522	106	5,181	9,131	אזור
32.0	3.1	0.9	64.9	100.0	4,481	436	133	9,096	14,013	אריאל
26.7	5.3	1.1	68.1	100.0	2,444	483	98	6,243	9,170	באר יעקב
37.5	3.0	0.5	59.4	100.0	5,068	408	64	8,026	13,502	בית שאן
32.3	7.1	1.9	60.7	100.0	2,815	617	167	5,293	8,725	בנימינה-גבעת עדה
35.4	4.4	1.1	60.2	100.0	3,205	398	98	5,442	9,045	גבעת זאב
29.0	5.7	1.2	65.3	100.0	3,801	741	159	8,543	13,085	גן יבנה
35.9	5.4	1.3	58.7	100.0	3,804	570	141	6,210	10,584	גני תקווה
38.0	6.5	1.5	55.5	100.0	5,377	923	210	7,855	14,155	זכרון יעקב
46.1	2.7	0.4	51.2	100.0	7,492	444	63	8,333	16,269	טירת כרמל
32.1	3.3	0.9	64.6	100.0	4,563	466	126	9,194	14,223	יקנעם עילית
28.6	6.2	1.3	65.3	100.0	3,622	780	162	8,273	12,675	כפר יונה
28.3	7.4	1.6	64.3	100.0	3,290	860	182	7,463	11,613	קדימה-צורן
45.5	5.4	1.1	49.1	100.0	6,132	729	142	6,619	13,480	קריית טבעון
35.3	4.2	0.8	60.5	100.0	2,762	326	64	4,735	7,823	קריית עקרון
25.6	6.4	1.3	68.0	100.0	3,234	808	166	8,587	12,629	שוהם
28.6	7.7	1.4	63.7	100.0	2,073	560	105	4,627	7,260	תל מונד
34.5	4.7	1.4	60.9	100.0	44,254	6,010	1,793	78,189	128,453	9,999-5,000
24.6	7.8	1.9	67.6	100.0	1,190	377	91	3,274	4,841	אורנית
24.8	7.4	1.7	67.8	100.0	1,296	389	89	3,551	5,236	אלפי מנשה
37.0	4.7	1.7	58.3	100.0	2,034	259	92	3,202	5,495	אפרתה
31.6	3.5	1.4	64.8	100.0	962	107	44	1,971	3,040	בית אל
32.1	6.5	1.2	61.4	100.0	1,492	303	56	2,855	4,650	בית דגן
35.9	2.7	0.8	61.3	100.0	2,057	156	48	3,510	5,723	בני עי"ש
25.3	8.1	2.1	66.6	100.0	847	273	70	2,232	3,352	בת חפר
39.3	3.5	0.9	57.2	100.0	2,625	233	62	3,816	6,674	חצור הגלילית
41.0	1.8	0.7	57.3	100.0	2,562	112	41	3,582	6,256	ירוחם
32.2	6.5	1.8	61.3	100.0	2,444	494	139	4,652	7,590	כוכב יאיר
41.5	3.2	1.2	55.3	100.0	1,210	94	34	1,610	2,914	כוכב יעקב
35.5	5.6	2.1	58.9	100.0	1,557	246	93	2,589	4,392	כפר ורדים
46.8	3.2	0.7	50.0	100.0	1,601	108	25	1,711	3,420	כפר חב"ד
31.8	3.5	1.5	64.6	100.0	1,409	156	68	2,859	4,424	להבים
28.9	5.9	1.4	65.2	100.0	2,168	443	106	4,901	7,512	מזכרת בתיה
32.2	4.4	1.5	63.4	100.0	1,723	233	80	3,387	5,343	מיתר
39.8	4.6	1.5	55.6	100.0	2,414	281	92	3,372	6,067	עומר

לוח 28 (המשך)

אחוזים					מספרים					צורת היישוב
אחר	עצמאים	שכירים		סך הכול	אחר	עצמאים	שכירים		סך הכול	
		מזה: שכירים ועצמאים	סך הכול				מזה: שכירים ועצמאים	סך הכול		
36.7	4.4	1.3	58.9	100.0	1,564	189	56	2,512	4,265	עתלית
28.5	6.8	1.7	64.8	100.0	1,314	312	77	2,987	4,613	פרדסייה
27.1	6.1	2.4	66.8	100.0	901	203	80	2,219	3,323	צור הדסה
37.7	3.8	1.3	58.6	100.0	2,114	211	74	3,289	5,614	קצרין
37.9	2.4	0.8	59.7	100.0	1,626	102	33	2,563	4,291	קריית ארבע
32.5	4.0	1.6	63.4	100.0	1,526	189	74	2,977	4,692	קרני שומרון
47.9	2.3	0.9	49.8	100.0	2,347	111	42	2,437	4,895	רכסים
30.5	5.0	1.4	64.5	100.0	1,561	254	71	3,296	5,111	רמת ישי
36.2	3.7	1.2	60.1	100.0	1,710	175	56	2,835	4,720	שלומי
34.5	5.4	2.0	60.0	100.0	25,961	4,099	1,470	45,152	75,212	4,999-2,000
33.8	3.5	2.1	62.7	100.0	638	66	39	1,181	1,885	אלון שבות
32.2	6.4	1.4	61.4	100.0	722	144	32	1,377	2,243	אליכין
30.4	4.4	1.3	65.1	100.0	729	106	31	1,560	2,395	אלקנה
24.2	6.7	1.6	69.1	100.0	658	183	44	1,878	2,719	בית אריה
26.8	4.4	1.2	68.8	100.0	651	107	30	1,672	2,430	גבע בנימין
29.8	6.3	1.2	64.0	100.0	454	96	19	976	1,526	גבעת אבני
41.6	2.9	1.2	55.5	100.0	790	55	23	1,052	1,897	גבעת ברנר
24.0	6.2	1.7	69.8	100.0	405	105	29	1,181	1,691	גן נר
32.4	6.0	2.4	61.5	100.0	808	150	61	1,533	2,491	הר אדר
39.7	3.7	1.9	56.6	100.0	769	71	36	1,095	1,935	חשמונאים
20.9	3.2	2.2	75.8	100.0	252	39	27	913	1,204	טלמון
45.2	5.4	1.7	49.4	100.0	989	118	38	1,079	2,186	יבנאל
31.4	5.4	3.1	63.2	100.0	508	87	50	1,023	1,618	יד בנימין
26.1	6.3	3.3	67.6	100.0	458	110	58	1,185	1,753	כפר אדומים
20.1	10.8	3.3	69.1	100.0	246	132	41	847	1,225	כפר האורנים
34.0	9.4	4.4	56.6	100.0	451	125	59	752	1,328	כפר ויתקין
30.9	6.3	2.5	62.8	100.0	725	147	58	1,475	2,347	כפר תבור
25.5	7.6	2.5	66.8	100.0	388	116	38	1,016	1,520	לפיד
32.2	5.0	2.0	62.7	100.0	263	41	16	512	816	מעגלים
44.1	3.1	0.9	52.9	100.0	1,574	109	31	1,890	3,573	מצפה רמון
36.1	3.3	1.1	60.5	100.0	477	44	15	799	1,320	מרכז שפירא
23.8	7.7	2.2	68.5	100.0	490	159	46	1,414	2,063	מתן
34.6	4.4	1.4	61.0	100.0	483	61	20	850	1,394	נוף איילון
25.1	6.0	2.5	68.9	100.0	454	109	45	1,247	1,810	נופית
54.7	4.5	1.5	40.8	100.0	1,938	161	54	1,446	3,545	סביון
32.9	2.7	2.2	64.3	100.0	543	45	37	1,060	1,648	עלי

לוח 28 (המשך)

אחוזים					מספרים					צורת היישוב
אחר	עצמאים	שכירים		סך הכול	אחר	עצמאים	שכירים		סך הכול	
		מזה: שכירים ועצמאים	סך הכול				מזה: שכירים ועצמאים	סך הכול		
51.4	2.1	0.9	46.5	100.0	902	37	15	817	1,756	עמנואל
25.4	4.6	2.4	70.0	100.0	416	75	39	1,147	1,638	עפרה
27.0	8.9	3.1	64.1	100.0	441	145	50	1,048	1,634	צור משה
27.6	4.1	2.2	68.3	100.0	600	89	47	1,484	2,173	קדומים
47.7	6.7	1.9	45.7	100.0	1,877	262	73	1,799	3,938	קיסריה
31.5	6.5	1.9	62.0	100.0	741	153	45	1,457	2,351	קציר-חריש
59.6	3.9	1.3	36.5	100.0	1,427	94	32	875	2,396	קריית יערים
35.4	8.1	2.5	56.5	100.0	724	165	51	1,156	2,045	ראש פינה
25.0	3.6	2.4	71.4	100.0	332	48	32	948	1,328	שילה
23.4	8.0	3.0	68.6	100.0	321	109	41	939	1,369	שמשת
26.7	6.9	1.9	66.4	100.0	847	218	60	2,104	3,169	שערי תקווה
55.1	2.1	0.9	42.8	100.0	470	18	8	365	853	תפרח
46.8	4.6	0.8	48.7	100.0	304,668	29,667	5,186	316,985	651,320	יישובים עירוניים לא יהודיים סך הכול
50.6	3.9	0.4	45.5	100.0	37,924	2,954	333	34,103	74,981	99,999-50,000
50.0	4.6	0.5	45.4	100.0	26,013	2,401	245	23,583	51,997	נצרת
51.8	2.4	0.4	45.8	100.0	11,911	553	88	10,520	22,984	רהט
46.4	5.1	0.7	48.6	100.0	84,540	9,259	1,260	88,553	182,352	49,999-20,000
51.4	4.9	0.6	43.7	100.0	14,187	1,342	153	12,052	27,581	אום אל-פחם
41.2	6.1	0.9	52.8	100.0	8,954	1,319	194	11,471	21,744	באקה-ג'ת
44.8	5.6	0.6	49.6	100.0	10,222	1,278	142	11,309	22,809	טייבה
42.9	6.9	0.8	50.2	100.0	6,461	1,040	123	7,553	15,054	טירה
46.7	4.1	0.4	49.2	100.0	8,421	733	78	8,859	18,013	טמרה
54.2	4.3	0.7	41.5	100.0	7,025	556	95	5,377	12,958	מגאר
44.5	4.7	0.8	50.8	100.0	7,565	807	128	8,638	17,010	סח'נין
47.8	5.2	0.8	46.9	100.0	6,158	673	109	6,039	12,870	עראבה
42.9	4.3	0.8	52.8	100.0	4,567	458	88	5,621	10,646	ערערה
46.4	4.4	0.6	49.2	100.0	10,980	1,053	150	11,634	23,667	שפרעם
46.4	4.4	0.8	49.2	100.0	106,526	10,106	1,931	113,118	229,750	19,999-10,000
47.6	5.3	1.0	47.2	100.0	3,690	409	81	3,657	7,756	אבו סנאן
46.4	6.3	1.1	47.3	100.0	3,460	473	81	3,529	7,462	אכסאל
45.6	4.9	1.0	49.4	100.0	3,387	367	73	3,666	7,420	אעבלין
47.8	3.7	0.9	48.5	100.0	3,448	269	67	3,502	7,219	בית ג'ן
46.2	4.1	0.7	49.7	100.0	5,330	475	81	5,736	11,541	ג'דידה-מכר
35.4	1.7	0.5	62.9	100.0	2,534	120	38	4,502	7,156	ג'סר א-זרקא
42.7	5.2	0.9	52.0	100.0	4,671	574	97	5,691	10,936	דאלית אל-כרמל
43.2	4.7	1.0	52.0	100.0	2,809	308	63	3,380	6,497	דייר אל-אסד

לוח 28 (המשך)

אחוזים					מספרים					צורת היישוב
אחר	עצמאים	שכירים		סך הכול	אחר	עצמאים	שכירים		סך הכול	
		מזה: שכירים ועצמאים	סך הכול				מזה: שכירים ועצמאים	סך הכול		
55.7	2.1	0.6	42.2	100.0	2,915	112	30	2,207	5,234	חורה
45.9	6.1	1.1	48.0	100.0	3,403	453	80	3,565	7,421	טורעאן
45.6	4.6	0.9	49.8	100.0	4,866	486	97	5,317	10,669	יפיע
53.1	5.4	1.0	41.5	100.0	4,534	461	86	3,549	8,544	ירכא
47.0	3.8	0.8	49.2	100.0	2,995	243	52	3,139	6,377	כאבול
54.2	1.4	0.6	44.4	100.0	3,257	82	34	2,668	6,007	כסיפה
46.7	4.8	0.8	48.5	100.0	5,307	550	87	5,510	11,367	כפר כנא
46.4	4.5	0.7	49.1	100.0	4,324	423	64	4,577	9,324	כפר מנדא
45.5	5.4	0.7	49.1	100.0	5,266	622	79	5,679	11,567	כפר קאסם
36.8	5.3	1.1	57.9	100.0	3,758	544	117	5,912	10,214	כפר קרע
43.9	4.0	0.7	52.1	100.0	3,606	330	59	4,278	8,214	מג'ד אל-כרום
49.0	4.4	0.8	46.7	100.0	3,724	332	59	3,549	7,605	מעלה עירון
44.8	4.7	1.0	50.5	100.0	2,913	308	67	3,283	6,504	נחף
48.1	3.5	0.8	48.4	100.0	3,385	243	58	3,403	7,031	עין מאהל
42.8	4.8	0.9	52.3	100.0	3,308	373	70	4,040	7,721	עספיא
60.6	1.6	0.4	37.8	100.0	3,427	93	23	2,138	5,658	ערערה-בנגב
38.5	4.7	1.0	56.8	100.0	2,704	328	69	3,983	7,015	פורידיס
44.5	5.7	0.8	49.8	100.0	4,962	634	94	5,561	11,157	קלנסווה
47.5	4.0	1.1	48.5	100.0	4,438	376	99	4,539	9,353	ריינה
60.5	1.7	0.4	37.7	100.0	4,105	118	26	2,558	6,781	תל שבע
46.6	4.4	0.9	49.0	100.0	57,193	5,414	1,144	60,044	122,651	9,999-5,000
49.2	2.9	0.7	47.9	100.0	2,094	122	28	2,037	4,253	אבו גוש
46.4	3.4	0.7	50.2	100.0	2,307	167	35	2,493	4,967	בועיינה-נוג'ידאת
49.7	5.4	1.4	44.9	100.0	1,929	210	55	1,742	3,881	בוקעאתא
49.0	2.4	0.7	48.6	100.0	2,465	120	33	2,442	5,027	ביר אל-מכסור
44.2	4.3	0.9	51.5	100.0	2,210	213	46	2,573	4,996	בסמ"ה
43.5	3.6	0.8	52.9	100.0	1,855	153	34	2,254	4,262	בסמת טבעון
47.1	4.4	1.1	48.5	100.0	2,087	195	50	2,148	4,430	בענה
45.5	3.4	0.9	51.2	100.0	1,789	132	36	2,012	3,933	ג'ולס
46.1	5.8	1.0	48.1	100.0	2,358	294	49	2,459	5,111	ג'לג'וליה
43.5	6.2	0.9	50.3	100.0	2,449	348	49	2,828	5,625	דבורייה
44.6	4.2	0.8	51.2	100.0	2,625	246	45	3,013	5,884	דייר חנא
39.8	7.0	1.6	53.2	100.0	1,491	263	60	1,994	3,748	זמר
49.0	2.2	0.8	48.8	100.0	2,040	90	32	2,031	4,161	זרזיר
49.6	4.5	1.5	45.9	100.0	1,903	172	59	1,759	3,834	חורפיש
35.3	2.8	0.8	61.9	100.0	1,251	98	29	2,190	3,539	טובא-זנגרייה

לוח 28 (המשך)

אחזים					מספרים					צורת היישוב
אחר	עצמאים	שכירים		סך הכול	אחר	עצמאים	שכירים		סך הכול	
		מזה: שכירים ועצמאים	סך הכול				מזה: שכירים ועצמאים	סך הכול		
46.4	3.6	0.9	50.0	100.0	1,688	130	31	1,820	3,638	יאנוח-ג'ת
45.7	3.9	0.9	50.5	100.0	2,040	172	38	2,255	4,467	כסרא-סמיע
43.0	7.3	1.2	49.7	100.0	2,839	480	80	3,284	6,603	כפר יאסיף
56.1	2.3	0.5	41.6	100.0	2,930	118	28	2,174	5,222	לקיה
49.3	7.6	1.4	43.1	100.0	3,334	516	92	2,919	6,769	מגדל שמס
48.4	4.3	1.1	47.3	100.0	2,132	190	48	2,086	4,408	משהד
50.6	3.3	0.7	46.1	100.0	2,032	133	29	1,852	4,017	עילוט
40.8	6.4	0.9	52.8	100.0	1,513	237	34	1,954	3,704	פקיעין (בוקיעה)
48.4	5.3	0.9	46.3	100.0	2,710	294	50	2,595	5,599	ראמה
42.1	4.2	0.6	53.6	100.0	1,382	139	20	1,758	3,279	שבלי - אום אל-גנם
55.6	1.4	0.3	43.0	100.0	1,903	47	11	1,473	3,423	שגב-שלום
47.5	3.5	1.1	49.1	100.0	1,837	135	43	1,899	3,871	שעב
44.5	4.7	1.2	50.9	100.0	18,485	1,934	518	21,167	41,586	4,999-2,000
47.8	2.2	0.8	49.9	100.0	708	33	12	739	1,480	אבטין
60.8	2.4	0.3	36.8	100.0	567	22	3	343	932	אום בטין
36.5	8.3	2.2	55.2	100.0	785	179	48	1,187	2,151	ג'ש (גוש חלב)
42.1	3.5	1.4	54.4	100.0	872	72	29	1,126	2,070	כאוכב אבו אל-היג'א
41.6	3.0	0.7	55.4	100.0	1,176	86	21	1,568	2,830	כעביה-טבאש-חג'אג'רה
40.4	6.9	1.3	52.7	100.0	675	115	21	879	1,669	כפר ברא
43.3	4.8	1.0	51.9	100.0	962	107	22	1,152	2,221	כפר כמא
44.3	4.6	1.1	51.1	100.0	617	64	16	713	1,394	כפר מצר
46.3	3.8	1.4	49.8	100.0	888	73	27	955	1,916	מוקיבלה
41.8	4.9	1.0	53.3	100.0	1,022	120	24	1,304	2,446	מזרעה
45.6	7.1	2.3	47.3	100.0	1,050	164	54	1,089	2,303	מסעדה
40.9	6.2	1.6	52.9	100.0	918	138	36	1,187	2,243	מעיליא
46.9	2.7	1.1	50.3	100.0	1,138	66	27	1,220	2,424	סאג'ור
46.8	3.9	1.5	49.3	100.0	773	65	24	814	1,652	סולם
50.5	1.8	0.7	47.7	100.0	845	30	11	797	1,672	סלמה
43.9	4.6	0.7	51.5	100.0	586	61	10	688	1,335	ע'ג'ר
49.1	3.5	1.2	47.4	100.0	729	52	18	705	1,486	עוזייר
44.2	5.4	1.6	50.4	100.0	1,528	187	55	1,744	3,459	ע'ילבון
46.1	2.5	0.6	51.4	100.0	647	35	8	722	1,404	עין נקובא
41.2	7.6	1.2	51.2	100.0	950	176	28	1,180	2,306	פסוטה
43.1	4.6	0.9	52.3	100.0	680	73	15	826	1,579	שייח' דנון
34.8	6.0	2.4	59.2	100.0	143,156	24,598	9,855	243,911	411,665	יישובים כפריים - סה"כ
32.8	9.1	3.2	58.1	100.0	59,190	16,414	5,753	105,035	180,639	מושבים

לוח 28 (המשך)

אחוזים					מספרים					צורת היישוב
אחר	עצמאים	שכירים		סך הכול	אחר	עצמאים	שכירים		סך הכול	
		מזה: שכירים ועצמאים	סך הכול				מזה: שכירים ועצמאים	סך הכול		
34.1	4.5	2.0	61.4	100.0	5,727	758	337	10,302	16,787	מושבים שיתופיים
40.3	1.8	1.3	57.9	100.0	49,493	2,233	1,599	71,196	122,922	קיבוצים
47.5	1.5	1.6	50.9	100.0	1,173	38	39	1,257	2,468	יישובים מוסדיים יהודיים
28.3	5.5	2.6	66.2	100.0	15,207	2,977	1,379	35,565	53,749	ישובים כפריים קהילתיים
35.2	6.2	2.1	58.5	100.0	12,360	2,175	748	20,529	35,064	יישובים יהודיים קטנים יישובים לא יהודיים קטנים
45.1	3.3	1.1	51.5	100.0	8,250	608	204	9,420	18,278	
66.9	1.4	0.5	31.7	100.0	20,043	416	155	9,487	29,946	אוכלוסייה מחוץ ליישוב
67.6	1.3	0.4	31.1	100.0	19,025	354	125	8,750	28,129	מזה: שבטי בדווים
99.3	0.0	0.0	0.6	100.0	16,368	3	1	107	16,478	כתובת לא ידועה

לוח 29: סוג המבוטחים לפי מועצה אזורית, 2010

אחוזים					מספרים					מועצה אזורית
אחר	עצמאים	שכירים		סך הכול	אחר	עצמאים	שכירים		סך הכול	
		מזה: שכירים ועצמאים	סך הכול				מזה: שכירים ועצמאים	סך הכול		
35.2	5.7	2.3	59.0	100.0	175,097	28,569	11,268	293,656	497,322	סך הכול
56.5	2.3	0.7	41.2	100.0	1,647	67	21	1,199	2,913	אבו בסמה
49.2	2.8	1.1	48.0	100.0	1,951	112	43	1,903	3,966	אל-בטוף
28.4	14.7	3.7	56.9	100.0	360	187	47	722	1,269	אלונה
36.1	5.5	2.2	58.4	100.0	3,281	502	198	5,310	9,093	אשכול
34.4	8.0	2.3	57.6	100.0	4,737	1,105	310	7,930	13,772	באר טוביה
44.9	3.9	1.3	51.3	100.0	2,002	172	56	2,287	4,461	בוסתן-אל-מרג'
41.4	2.4	1.8	56.2	100.0	2,084	122	89	2,832	5,038	בני שמעון
37.6	3.2	1.3	59.1	100.0	3,363	289	119	5,286	8,938	בקעת בית שאן
36.7	5.8	2.2	57.5	100.0	1,934	306	115	3,034	5,274	ברנר
37.4	6.8	2.3	55.8	100.0	1,213	220	76	1,812	3,245	גדרות
25.5	9.1	4.4	65.4	100.0	2,440	873	417	6,255	9,568	גולן
30.7	4.2	2.4	65.1	100.0	2,991	408	236	6,337	9,736	גוש עציון
35.5	6.3	1.9	58.2	100.0	5,945	1,049	316	9,735	16,729	גזר
37.5	7.2	2.2	55.3	100.0	1,376	263	80	2,029	3,668	גן רוה
31.4	7.6	2.5	61.0	100.0	5,745	1,390	464	11,165	18,300	דרום השרון
40.8	4.9	1.9	54.3	100.0	7,495	903	347	9,965	18,363	הגלבוע
40.7	1.8	1.5	57.6	100.0	5,330	230	199	7,538	13,098	הגליל העליון
32.0	7.0	2.5	61.0	100.0	2,257	495	180	4,309	7,061	הגליל התחתון
23.6	23.4	8.0	53.0	100.0	516	511	174	1,158	2,185	הערבה התיכונה
22.0	3.6	2.5	74.4	100.0	744	120	86	2,512	3,376	הר חברון
38.9	3.0	1.4	58.1	100.0	3,077	234	110	4,589	7,900	זבולון
41.0	1.7	0.8	57.3	100.0	1,174	48	23	1,639	2,861	חבל אילות
34.2	4.0	1.4	61.8	100.0	1,031	121	42	1,863	3,015	חבל יבנה
30.4	7.4	2.1	62.2	100.0	4,018	980	283	8,219	13,217	חבל מודיעין
34.8	5.7	2.2	59.5	100.0	3,583	589	230	6,133	10,305	חוף אשקלון
38.7	6.1	2.0	55.2	100.0	7,368	1,165	384	10,516	19,049	חוף הכרמל
35.6	6.9	2.4	57.4	100.0	2,778	541	188	4,478	7,797	חוף השרון
36.7	4.1	2.3	59.2	100.0	1,867	209	118	3,009	5,085	יואב

אחוזים					מספרים					מועצה אזורית
אחר	עצמאים	שכירים		סך הכול	אחר	עצמאים	שכירים		סך הכול	
		מזה: שכירים ועצמאים	סך הכול				מזה: שכירים ועצמאים	סך הכול		
32.8	8.9	2.8	58.3	100.0	4,680	1,271	401	8,321	14,272	לב השרון
35.4	7.9	2.5	56.7	100.0	2,077	461	148	3,323	5,861	לכיש
32.1	9.0	3.7	58.9	100.0	1,563	437	180	2,864	4,864	מבואות החרמון
40.6	2.8	1.4	56.6	100.0	3,498	241	124	4,876	8,615	מגידו
22.0	4.0	2.4	74.1	100.0	172	31	19	580	783	מגילות
39.3	4.0	1.6	56.7	100.0	7,216	730	287	10,415	18,361	מטה אשר
29.5	4.7	2.1	65.8	100.0	7,949	1,256	562	17,696	26,901	מטה בנימין
36.1	5.4	2.2	58.5	100.0	10,552	1,580	644	17,102	29,234	מטה יהודה
37.1	4.4	2.1	58.5	100.0	3,663	431	208	5,768	9,862	מנשה
31.9	11.0	5.3	57.2	100.0	2,113	727	351	3,791	6,631	מעלה יוסף
35.2	9.2	4.4	55.5	100.0	3,000	785	377	4,730	8,515	מרום הגליל
39.0	6.0	1.9	54.9	100.0	2,647	409	132	3,725	6,781	מרחבים
33.1	5.1	2.4	61.9	100.0	4,961	758	353	9,276	14,995	משגב
32.3	4.9	2.5	62.8	100.0	1,053	161	80	2,051	3,265	נחל שורק
39.4	3.2	1.6	57.4	100.0	3,846	317	159	5,604	9,767	עמק הירדן
35.1	7.4	2.8	57.5	100.0	9,385	1,985	762	15,402	26,772	עמק חפר
34.1	5.5	2.3	60.4	100.0	8,099	1,298	537	14,345	23,742	עמק זרעאל
38.5	5.3	1.6	56.3	100.0	3,236	443	138	4,737	8,416	עמק לוד
27.2	9.3	4.1	63.5	100.0	763	261	116	1,781	2,805	ערבות הירדן
37.7	5.0	2.1	57.4	100.0	1,327	175	74	2,020	3,522	רמת נגב
36.2	4.9	2.0	58.9	100.0	1,920	258	106	3,123	5,301	שדות נגב
26.6	5.0	2.0	68.4	100.0	4,292	815	327	11,041	16,148	שומרון
39.4	2.3	1.8	58.2	100.0	2,072	123	92	3,061	5,256	שער הנגב
37.0	4.9	1.5	58.1	100.0	2,397	314	100	3,762	6,473	שפיר
34.4	10.1	4.5	55.5	100.0	309	91	40	498	898	תמר

לוח 30: סוג המבוטחים לפי מחוז ונפה, 2010

אחוזים					מספרים					מחוז ונפה
אחר	עצמאים	שכירים		סך הכול	אחר	עצמאים	שכירים		סך הכול	
		מזהה: שכירים ועצמאים	סך הכול				מזהה: שכירים ועצמאים	סך הכול		
44.0	4.0	0.7	52.0	100.0	2,589,941	238,131	41,055	3,059,975	5,888,047	סך הכול
55.6	3.2	0.3	41.2	100.0	368,619	21,273	2,157	273,643	663,535	ירושלים
55.6	3.2	0.3	41.2	100.0	368,619	21,273	2,157	273,643	663,535	ירושלים
43.8	4.1	1.0	52.1	100.0	407,861	38,183	9,550	485,762	931,806	הצפון
41.7	4.1	1.5	54.2	100.0	33,867	3,329	1,177	43,975	81,171	צפת
43.9	4.3	1.1	51.8	100.0	34,236	3,368	886	40,413	78,017	כנרת
43.9	3.8	0.9	52.3	100.0	145,915	12,689	2,971	173,844	332,448	זירעאל
44.4	4.1	0.9	51.5	100.0	181,748	16,706	3,792	210,896	409,350	עכו
39.2	6.8	2.3	54.0	100.0	12,095	2,091	724	16,634	30,820	גולן
45.0	3.7	0.6	51.3	100.0	330,856	27,139	4,754	377,784	735,779	חיפה
47.6	3.1	0.5	49.3	100.0	226,934	14,637	2,152	234,944	476,515	חיפה
40.1	4.8	1.0	55.1	100.0	103,922	12,502	2,602	142,840	259,264	חדרה
37.9	4.8	0.8	57.3	100.0	536,282	67,245	11,485	810,098	1,413,625	המרכז
40.9	5.2	1.0	53.9	100.0	126,719	16,090	3,174	167,236	310,045	השרון
38.0	4.9	0.8	57.1	100.0	184,305	23,616	3,760	276,874	484,795	פתח תקוה
35.6	4.6	0.9	59.8	100.0	75,128	9,717	1,930	126,423	211,268	רמלה
36.8	4.4	0.6	58.8	100.0	150,130	17,822	2,621	239,565	407,517	רחובות
44.9	4.6	0.4	50.5	100.0	506,282	51,819	5,044	568,789	1,126,890	תל אביב
44.9	4.6	0.4	50.5	100.0	506,282	51,819	5,044	568,789	1,126,890	תל אביב
44.1	3.0	0.7	52.8	100.0	359,588	24,848	5,438	430,403	814,839	הדרום
42.7	3.3	0.7	53.9	100.0	163,011	12,784	2,512	205,911	381,706	אשקלון
45.4	2.8	0.7	51.8	100.0	196,577	12,064	2,926	224,492	433,133	באר שבע
34.6	4.1	1.4	61.3	100.0	64,085	7,621	2,626	113,389	185,095	יהודה ושומרון

לוח 31: שכר ממוצע ושכר חציוני של שכירים, 2010-2009

שנה	שכר ממוצע (ש"ח)	שכר חציוני (ש"ח)	שכר חציוני כאחוז מהשכר הממוצע
לחודש בשנה			
2009	7,070	4,807	68.0
2010	7,522	5,027	66.8
לחודש עבודה			
2009	8,562	5,340	62.4
2010	9,013	5,518	61.2

לוח 32: הכנסה ממוצעת והכנסה חציונית (לחודש בשנה) של עצמאים, 2010-2009

שנה	הכנסה ממוצעת (ש"ח)	הכנסה חציונית (ש"ח)	הכנסה חציונית כאחוז מההכנסה הממוצעת
2009	8,055	4,099	50.9
2010	8,424	4,287	50.9

לוח 33: התפלגות העובדים השכירים לפי מספר מקומות עבודה בו-זמנית ולפי מין, 2010

שכר ממוצע לחודש (ש"ח)			מספר שכירים (אלפים)			מקורות השכר
נשים	גברים	סך הכול	נשים	גברים	סך הכול	
6,947	10,877	8,968	1,257.5	1,321.2	2,578.7	סך הכול
6,986	10,922	9,024	1,144.5	1,232.6	2,377.1	משרה מלאה - סך הכול
7,042	11,001	9,103	1,084.1	1,182.6	2,266.7	מזה: מקום עבודה אחד
6,012	9,153	7,450	55.9	46.6	102.5	2 מקומות עבודה
6,083	8,937	7,348	4.5	3.4	7.9	3+ מקומות עבודה
5,177	9,203	7,308	26.8	25.4	52.3	משרה חלקית - סך הכול
4,397	8,634	6,734	22.1	22.3	44.4	מזה: מקום עבודה אחד
8,069	12,522	9,833	4.1	2.6	6.7	2 מקומות עבודה
9,639	16,218	12,996	0.6	0.5	1.1	3+ מקומות עבודה
2,652	3,714	3,168	14.1	13.8	27.9	משרה יומית - סך הכול
2,645	3,705	3,161	14.0	13.8	27.7	מזה: מקום עבודה אחד
3,541	5,452	4,236	0.1	0.1	0.2	2+ מקומות עבודה
9,338	16,986	12,552	43.9	30.4	74.3	משרה מלאה + חלקית - סך הכול
9,145	16,252	12,079	35.7	24.1	59.8	מזה: 1 מלאה + 1 נוספת
11,823	21,479	16,374	3.4	2.9	6.3	1 מלאה + 2 נוספות
11,826	22,959	18,767	0.4	0.5	0.8	1 מלאה + 3 נוספות
8,756	16,277	11,755	4.5	2.9	7.4	2 מלאות + נוספות
4,769	7,067	5,756	5.0	3.5	8.5	משרה מלאה או חלקית + יומית - סך הכול
4,658	6,959	5,666	3.7	2.8	6.4	מזה: 1 מלאה + 1 יומית
4,641	6,508	5,266	1.3	0.7	2.0	3+ מקומות עבודה
4,588	4,785	4,687	23.3	15.4	38.7	אחרים*

* כולל חברי קיבוצים ועובדים במשק בית.

לוח 34: התפלגות העובדים השכירים לפי ענף כלכלי ומספר מקומות עבודה במשך השנה, 2010

מספר מקומות עבודה	סך הכול	מקלאות	תעשייה	חשמל, מים ובינוי	מסחר ושירותי אוכל	תחבורה, אחסנה ותקשורת	בנקאות ושירותים עסקיים	שירותים ציבוריים	שירותים אחרים	לא דו"ע*
סך הכול	3,091,905	65,410	416,535	182,745	625,860	187,485	714,455	864,235	1,420	33,760
משרה מלאה: סך הכול	2,751,040	52,855	383,200	173,405	590,090	176,135	653,895	703,705	1,280	16,475
מזה: מקום עבודה אחד	2,090,125	37,585	311,230	125,580	411,050	135,800	483,105	571,625	915	13,235
2 מקומות עבודה	443,300	10,025	48,205	31,745	112,295	26,635	115,630	96,235	245	2,285
+3 מקומות עבודה	217,615	5,245	23,765	16,080	66,745	13,700	55,160	35,845	120	955
משרה חלקית: סך הכול	45,835	420	2,585	795	2,985	2,240	8,465	27,710	50	585
משרה מלאה או חלקית + יומית - סך הכול	105,805	1,235	4,555	1,125	6,905	2,550	17,035	70,660	50	1,690
מזה: מלאה + חלקית 1	86,530	1,040	4,195	1,020	6,260	2,180	14,695	55,790	50	1,300
מלאה 2 + חלקיות	14,870	155	310	90	520	215	1,855	11,405	320	320
מלאה 3 + חלקיות	4,405	40	50	15	125	155	485	3,465	70	70
משרה מלאה + אחר	10,925	1,380	3,075	150	980	245	1,475	2,655	20	945
אחר**	178,300	9,520	23,120	7,270	24,900	6,315	33,585	59,505	20	14,065

* כולל מעסיקים שלא סווגו לענף כלכלי ומעסיקים שלא היה אפשר לזהות מסיבות טכניות (תיק שגוי וכד').

** כולל חברי קיבוצים ועובדים אחרים העובדים במשרות כפולות.

לוח 35: קבוצת שכר או הכנסה (בממוצע לחודש עבודה) לפי מעמד בעבודה ומין (אחוזים), 2010

קבוצת שכר או הכנסה	שכירים ועצמאים			שכירים ועצמאים			שכירים			מספרים
	נשים	גברים	עצמאים	נשים	גברים	עצמאים	נשים	גברים	נשים	
סך הכול	66,845	166,585	233,430	25,745	49,195	74,940	1,223,500	1,283,885	2,507,385	מספרים
	100.0	100.0	100.0	100.0	100.0	100.0	100.0	100.0	100.0	אחוזים
עד שכר המינימום	48.3	30.2	35.4	20.6	12.9	15.5	33.1	18.0	25.4	
משכר מינימום עד 50% השכר הממוצע	8.9	7.0	7.5	7.3	6.4	6.7	9.4	8.0	8.7	
מ-50% עד 75% מהשכר הממוצע	15.9	17.9	17.3	18.4	15.8	16.7	22.3	20.7	21.5	
מ-75% עד השכר הממוצע	8.6	11.9	10.9	14.0	13.0	13.4	12.5	14.0	13.3	
מ-1 עד 2 פעמים השכר הממוצע	13.0	21.4	19.0	26.0	26.4	26.3	17.8	23.4	20.7	
מ-2 עד 3 פעמים השכר הממוצע	3.2	6.4	5.5	7.4	10.9	9.7	3.6	9.1	6.4	
מ-3 עד 4 פעמים השכר הממוצע	1.1	2.7	2.3	3.2	5.3	4.6	0.9	3.7	2.3	
מ-4 עד 5 פעמים השכר הממוצע	0.5	1.2	1.0	1.4	3.9	3.1	0.3	1.5	0.9	
יותר מ-5 פעמים השכר הממוצע	0.5	1.4	1.1	1.6	5.4	4.1	0.2	1.6	0.9	

לוח 36: קבוצת שכר או הכנסה (בממוצע לחודש בשנה) לפי מעמד בעבודה ומין (אחזים), 2010

קבוצת שכר או הכנסה	שכירים ועצמאים			שכירים ועצמאים			שכירים			מספרים
	נשים	גברים	עצמאים	נשים	גברים	עצמאים	נשים	גברים	נשים	
סך הכול	66,830	166,585	233,415	25,745	49,195	74,940	1,223,315	1,283,795	2,507,110	מספרים
	100.0	100.0	100.0	100.0	100.0	100.0	100.0	100.0	100.0	אחזים
עד שכר המינימום	49.5	30.4	35.9	22.6	14.0	16.9	39.0	24.3	31.5	עד שכר המינימום
משכר מינימום עד 50% השכר הממוצע	8.6	7.0	7.4	6.9	6.1	6.4	8.0	6.4	7.2	משכר מינימום עד 50% השכר הממוצע
מ-50% עד 75% מהשכר הממוצע	15.5	17.9	17.2	18.1	15.7	16.5	20.1	17.9	19.0	מ-50% עד 75% מהשכר הממוצע
מ-75% עד השכר הממוצע	8.4	11.8	10.8	13.7	13.0	13.2	11.5	13.1	12.3	מ-75% עד השכר הממוצע
מ-1 עד 2 פעמים השכר הממוצע	12.7	21.4	18.9	25.5	25.8	25.7	16.8	22.7	19.9	מ-1 עד 2 פעמים השכר הממוצע
מ-2 עד 3 פעמים השכר הממוצע	3.2	6.3	5.4	7.2	10.8	9.6	3.4	8.9	6.2	מ-2 עד 3 פעמים השכר הממוצע
מ-3 עד 4 פעמים השכר הממוצע	1.1	2.7	2.2	3.2	5.3	4.6	0.8	3.6	2.2	מ-3 עד 4 פעמים השכר הממוצע
מ-4 עד 5 פעמים השכר הממוצע	0.5	1.2	1.0	1.4	3.9	3.0	0.2	1.5	0.9	מ-4 עד 5 פעמים השכר הממוצע
יותר מ-5 פעמים השכר הממוצע	0.5	1.4	1.1	1.6	5.4	4.1	0.2	1.5	0.9	יותר מ-5 פעמים השכר הממוצע

לוח 37: התפלגות העובדים השכירים לפי ענף כלכלי ולפי מין וקבוצת שכר (בממוצע לחודש עבודה) (מספרים), 2010

	נשים			גברים			סך הכול			ענף כלכלי		
	משכר ממוצע עד 4 פעמים השכר הממוצע	משכר עד השכר הממוצע	סך הכול	משכר ממוצע עד 4 פעמים השכר הממוצע	משכר עד השכר הממוצע	סך הכול	משכר ממוצע עד 4 פעמים השכר הממוצע	משכר עד השכר הממוצע	סך הכול			
6,595	299,820	1,219,085	1,525,500	44,480	500,565	1,021,360	1,566,405	51,075	800,385	2,240,445	3,091,905	סך הכול
15	1,675	27,120	28,810	210	6,610	29,780	36,600	225	8,285	56,900	65,410	חקלאות
1,085	31,500	103,480	136,065	10,645	119,770	150,055	280,470	11,730	151,270	253,535	416,535	תעשייה
160	5,635	24,055	29,850	2,570	35,885	114,440	152,895	2,730	41,520	138,495	182,745	חשמל, מים ובינוי
515	22,585	256,910	280,010	4,665	71,590	269,595	345,850	5,180	94,175	526,505	625,860	מסחר ושירותי אוכל
275	13,470	53,525	67,270	3,045	40,705	76,465	120,215	3,320	54,175	129,990	187,485	תחבורה
2,995	85,420	267,855	356,270	16,055	127,340	214,790	358,185	19,050	212,760	482,645	714,455	בנקאות ושירותים עסקיים
1,480	135,735	465,280	602,495	7,025	95,670	159,045	261,740	8,505	231,405	624,325	864,235	שירותים ציבוריים
5	110	685	800	25	95	500	620	30	205	1,185	1,420	שירותים אחרים
65	3,690	20,175	23,930	240	2,900	6,690	9,830	305	6,590	26,865	33,760	לא ידוע

לוח 38: התפלגות העובדים השכירים לפי ענף כלכלי ולפי מין וקבוצת שכר (בממוצע לחודש בשנה) (מספרים), 2010

	נשים			גברים			סך הכול			ענף כלכלי		
	מספר ממוצע עד 4 פעמים השכר הממוצע	מספר עד השכר הממוצע	סך הכול	מספר ממוצע עד 4 פעמים השכר הממוצע	מספר עד השכר הממוצע	סך הכול	מספר ממוצע עד 4 פעמים השכר הממוצע	מספר עד השכר הממוצע	סך הכול			
5,835	277,950	1,241,715	1,525,500	41,720	478,285	1,046,400	1,566,405	47,555	756,235	2,288,115	3,091,905	סך הכול
15	1,575	27,220	28,810	210	6,250	30,140	36,600	225	7,825	57,360	65,410	חקלאות
985	29,365	105,715	136,065	10,135	116,050	154,285	280,470	11,120	145,415	260,000	416,535	תעשייה
140	5,350	24,360	29,850	2,455	33,860	116,580	152,895	2,595	39,210	140,940	182,745	חשמל, מים ובינוי
440	20,415	259,155	280,010	4,425	67,335	274,090	345,850	4,865	87,750	533,245	625,860	מסחר ושירותי אוכל
225	12,460	54,585	67,270	2,850	39,225	78,140	120,215	3,075	51,685	132,725	187,485	תחבורה
2,635	78,010	275,625	356,270	15,005	120,220	222,960	358,185	17,640	198,230	498,585	714,455	בנקאות ושירותים עסקיים
1,330	127,200	473,965	602,495	6,440	92,390	162,910	261,740	7,770	219,590	636,875	864,235	שירותים ציבוריים
5	90	705	800	20	90	510	620	25	180	1,215	1,420	שירותים אחרים
60	3,485	20,385	23,930	180	2,865	6,785	9,830	240	6,350	27,170	33,760	לא ידוע

לוח 39: התפלגות העובדים השכירים לפי ענף כלכלי ולפי מין ומשך עבודה (מספרים), 2010

משך העבודה						ענף כלכלי
12 חודשים	11-9 חודשים	8-6 חודשים	5-3 חודשים	2-1 חודשים	סך הכול	
סך הכול						
1,957,790	403,360	295,500	256,040	179,215	3,091,905	סך הכול
37,480	8,825	7,520	6,725	4,860	65,410	חקלאות
316,480	38,720	27,575	20,530	13,230	416,535	תעשייה
103,410	27,190	21,295	19,025	11,825	182,745	חשמל, מים ובינוי
346,815	94,130	71,415	66,820	46,680	625,860	מסחר ושירותי אוכל
125,180	24,230	16,650	13,010	8,415	187,485	תחבורה
436,405	96,350	70,170	63,875	47,655	714,455	בנקאות ושירותים עסקיים
575,990	108,610	72,055	62,605	44,975	864,235	שירותים ציבוריים
780	175	130	165	170	1,420	שירותים אחרים
15,250	5,130	8,690	3,285	1,405	33,760	לא ידוע
גברים						
1,036,330	178,745	136,310	125,665	89,355	1,566,405	סך הכול
22,280	4,440	3,750	3,470	2,660	36,600	חקלאות
220,955	22,430	16,535	12,570	7,980	280,470	תעשייה
86,230	22,815	18,015	15,970	9,865	152,895	חשמל, מים ובינוי
203,045	47,670	35,665	34,680	24,790	345,850	מסחר ושירותי אוכל
84,175	13,555	9,475	7,815	5,195	120,215	תחבורה
226,335	42,675	32,970	31,875	24,330	358,185	בנקאות ושירותים עסקיים
186,485	24,025	18,735	18,415	14,080	261,740	שירותים ציבוריים
330	80	75	70	65	620	שירותים אחרים
6,495	1,055	1,090	800	390	9,830	לא ידוע
נשים						
921,460	224,615	159,190	130,375	89,860	1,525,500	סך הכול
15,200	4,385	3,770	3,255	2,200	28,810	חקלאות
95,525	16,290	11,040	7,960	5,250	136,065	תעשייה
17,180	4,375	3,280	3,055	1,960	29,850	חשמל, מים ובינוי
143,770	46,460	35,750	32,140	21,890	280,010	מסחר ושירותי אוכל
41,005	10,675	7,175	5,195	3,220	67,270	תחבורה
210,070	53,675	37,200	32,000	23,325	356,270	בנקאות ושירותים עסקיים
389,505	84,585	53,320	44,190	30,895	602,495	שירותים ציבוריים
450	95	55	95	105	800	שירותים אחרים
8,755	4,075	7,600	2,485	1,015	23,930	לא ידוע

לוח 40: השכר הממוצע (לחודש עבודה) של השכירים לפי מין ומשך עבודה (ש"ח), 2010

משך העבודה	סך הכול	גברים	נשים
סך הכול	9,067	11,013	7,024
2-1 חודשים	2,993	3,586	2,402
5-3 חודשים	3,838	4,531	3,167
8-6 חודשים	4,716	5,309	4,212
11-9 חודשים	5,191	5,821	4,685
12 חודשים	10,420	12,550	8,024

לוח 41: התפלגות העובדים השכירים והעצמאים (בממוצע לחודש) לפי קבוצת גיל ומין (מספרים), 2010

קבוצת גיל	שכירים	שכירים ועצמאים	עצמאים
סך הכול			
סך הכול	2,520,830	75,065	233,880
עד 24	366,375	2,535	2,580
24-34	718,315	19,220	36,955
34-44	612,010	23,860	73,175
44-54	458,670	17,410	64,485
54-64	326,215	10,505	47,870
64-74	38,465	1,530	8,645
74 ויותר	780	5	170
גברים			
סך הכול	1,290,745	49,285	166,855
עד 24	184,910	1,785	1,950
24-34	356,565	12,595	25,780
34-44	309,575	15,240	49,440
44-54	229,280	11,085	45,525
54-64	178,015	7,220	35,920
64-74	31,820	1,355	8,115
74 ויותר	580	5	125
נשים			
סך הכול	1,230,085	25,780	67,025
עד 24	181,465	750	630
24-34	361,750	6,625	11,175
34-44	302,435	8,620	23,735
44-54	229,390	6,325	18,960
54-64	148,200	3,285	11,950
64-74	6,645	175	530
74 ויותר	200	0	45

לוח 42: השכר הממוצע (לחודש עבודה) של השכירים והעצמאים לפי קבוצת גיל ומין (ש"ח), 2010

קבוצת גיל	שכירים	שכירים ועצמאים	עצמאים
סך הכול			
סך הכול	9,588	13,710	8,407
עד 24	3,533	6,160	4,566
24-34	7,072	8,176	6,327
34-44	11,090	12,606	8,444
44-54	11,856	17,069	8,975
54-64	12,765	20,162	8,952
64-74	15,512	27,828	10,726
74 ויותר	3,841	21,083	5,068
גברים			
סך הכול	11,569	15,298	9,274
עד 24	3,928	6,374	4,859
24-34	8,084	8,767	6,958
34-44	13,461	14,099	9,447
44-54	14,649	19,359	9,984
54-64	15,436	22,402	9,723
64-74	15,968	28,600	10,671
74 ויותר	4,139	21,083	5,070
נשים			
סך הכול	7,425	10,620	6,197
עד 24	3,155	5,627	3,574
24-34	5,999	7,016	4,796
34-44	8,508	9,919	6,306
44-54	9,007	13,021	6,525
54-64	9,494	15,224	6,606
64-74	13,301	21,878	11,560
74 ויותר	2,920	0	5,064

לוח 43: מדד ג'יי והתפלגות משפחות עובדים (לא כולל משפחות יהודים) לפי עשירון ולפי מספר ילדים והכנסה ממוצעת לחודש עבודה, 2010

עשירון	סך הכול		ללא ילדים		ילד אחד		שני ילדים		שלושה ילדים		ארבעה ילדים ויותר	
	מספר מקרים	הכנסה ממוצעת (ש"ח)	מספר מקרים	הכנסה ממוצעת (ש"ח)	מספר מקרים	הכנסה ממוצעת (ש"ח)	מספר מקרים	הכנסה ממוצעת (ש"ח)	מספר מקרים	הכנסה ממוצעת (ש"ח)	מספר מקרים	הכנסה ממוצעת (ש"ח)
עשירון ראשון	135,175	1,921	39,125	1,973	24,545	2,014	22,940	2,047	17,555	2,003	31,010	1,640
עשירון שני	135,150	4,553	45,320	4,602	22,795	4,543	24,070	4,555	18,205	4,514	24,760	4,499
עשירון שלישי	135,165	6,572	49,325	6,555	22,935	6,579	24,205	6,587	17,635	6,602	21,065	6,564
עשירון רביעי	135,160	8,642	50,445	8,640	24,800	8,646	24,775	8,646	17,375	8,659	17,765	8,618
עשירון חמישי	135,160	10,840	51,275	10,851	25,785	10,836	26,585	10,852	17,510	10,830	14,005	10,798
עשירון ששי	135,160	13,376	51,265	13,378	26,215	13,384	27,795	13,377	17,625	13,360	12,260	13,369
עשירון שביעי	135,170	16,640	49,480	16,621	26,115	16,634	29,785	16,669	18,990	16,669	10,800	16,616
עשירון שמיני	135,155	21,268	47,770	21,244	25,620	21,256	31,240	21,304	20,625	21,305	9,900	21,230
עשירון תשיעי	135,160	28,630	47,615	28,603	24,875	28,633	32,140	28,621	21,965	28,702	8,565	28,627
עשירון עשירי	135,160	51,892	51,785	53,852	22,235	50,593	29,795	49,685	24,205	52,060	7,140	50,363
מדד ג'יי		0.4467		0.4447		0.4310		0.4230		0.4491		0.4819

לוח 44: מדד ג'יי והתפלגות משפחות עובדים (לא כולל משפחות יחידים) לפי עשירון ולפי מספר ילדים והכנסה ממוצעת לחודש בשנת 2010

עשירון	סך הכול		ללא ילדים		ילד אחד		שני ילדים		שלושה ילדים		ארבעה ילדים ויותר	
	מספר מקרים	הכנסה ממוצעת (ש"ח)	מספר מקרים	הכנסה ממוצעת (ש"ח)	מספר מקרים	הכנסה ממוצעת (ש"ח)	מספר מקרים	הכנסה ממוצעת (ש"ח)	מספר מקרים	הכנסה ממוצעת (ש"ח)	מספר מקרים	הכנסה ממוצעת (ש"ח)
עשירון ראשון	135,165	1,461	37,605	1,517	25,175	1,520	24,065	24,065	17,750	1,513	30,570	1,250
עשירון שני	135,160	3,964	42,280	4,025	24,080	3,937	24,715	24,715	18,930	3,941	25,155	3,920
עשירון שלישי	135,160	5,964	49,370	5,953	23,100	5,981	24,460	24,460	17,380	5,977	20,850	5,948
עשירון רביעי	135,165	8,043	50,245	8,056	24,880	8,054	24,645	24,645	17,410	8,026	17,985	8,009
עשירון חמישי	135,160	10,275	51,300	10,279	25,095	10,292	26,575	26,575	17,685	10,269	14,505	10,209
עשירון ששי	135,160	12,857	52,085	12,862	25,770	12,865	27,405	27,405	17,765	12,856	12,135	12,827
עשירון שביעי	135,165	16,111	50,595	16,095	25,770	16,103	29,300	29,300	18,640	16,164	10,860	16,057
עשירון שמיני	135,160	20,718	48,925	20,712	25,160	20,687	31,160	31,160	20,285	20,737	9,630	20,701
עשירון תשיעי	135,160	28,038	48,000	28,028	24,775	28,009	31,815	31,815	22,000	28,068	8,570	28,016
עשירון עשירי	135,160	51,023	53,000	52,985	22,115	49,702	29,190	29,190	23,845	51,095	7,010	49,279
מדד ג'יי		0.4612		0.4552		0.4490		0.4390		0.4634		0.5004

לוח 45: מדד ג'יי והתפלגות משפחות עובדים של יחידים לפי עשירון ולפי מספר ילדים והכנסה ממוצעת לחדש עבודה, 2010

	ארבעה ילדים ויותר		שלושה ילדים		שני ילדים		ילד אחד		ילד אחד		ללא ילדים		סך הכול		עשירון
	הכנסה ממוצעת (ש"ח)	מספר מקרים	הכנסה ממוצעת (ש"ח)	מספר מקרים	הכנסה ממוצעת (ש"ח)	מספר מקרים	הכנסה ממוצעת (ש"ח)	מספר מקרים	הכנסה ממוצעת (ש"ח)	מספר מקרים	הכנסה ממוצעת (ש"ח)	מספר מקרים	הכנסה ממוצעת (ש"ח)	מספר מקרים	
סך הכול	4,307	9,995	6,675	15,205	7,281	41,500	7,138	70,795	5,501	1,235,845	5,643	1,373,340			
עשירון ראשון	725	785	731	950	715	1,820	722	2,815	637	130,980	641	137,350			
עשירון שני	1,272	2,120	1,307	1,725	1,313	3,235	1,329	4,670	1,353	125,575	1,349	137,325			
עשירון שלישי	2,053	1,010	2,077	1,160	2,084	2,725	2,096	5,120	2,081	127,315	2,081	137,330			
עשירון רביעי	2,855	995	2,850	1,365	2,834	3,285	2,851	6,185	2,820	125,505	2,822	137,335			
עשירון חמישי	3,619	1,080	3,613	1,640	3,601	4,000	3,633	7,220	3,619	123,415	3,619	137,355			
עשירון ששתי	4,356	1,000	4,398	1,610	4,390	4,295	4,387	7,185	4,383	123,225	4,383	137,315			
עשירון שביעי	5,317	865	5,310	1,265	5,335	4,365	5,335	7,680	5,330	123,155	5,330	137,330			
עשירון שמיני	6,709	755	6,684	1,695	6,758	4,895	6,716	8,430	6,689	121,565	6,693	137,340			
עשירון תשיעי	9,228	900	9,195	2,060	9,394	5,915	9,274	10,430	9,226	118,025	9,236	137,330			
עשירון עשירי	17,801	485	24,354	1,735	19,588	6,965	19,589	11,060	20,337	117,085	20,280	137,330			
מדד ג'יי	0.4453		0.5009		0.4503		0.4406		0.4802		0.4788				

לוח 46: מדד ג'יי והתפלגות משפחות עובדים של יחידים לפי עשירון ולפי מספר ילדים והכנסה ממוצעת לחודש בשנה, 2010

	ארבעה ילדים ויותר		שלושה ילדים		שני ילדים		ילד אחד		ללא ילדים		ללא ילדים		הכול		עשירון
	הכנסה ממוצעת (ש"ח)	מספר מקרים	הכנסה ממוצעת (ש"ח)	מספר מקרים	הכנסה ממוצעת (ש"ח)	מספר מקרים	הכנסה ממוצעת (ש"ח)	מספר מקרים	הכנסה ממוצעת (ש"ח)	מספר מקרים	הכנסה ממוצעת (ש"ח)	מספר מקרים	הכנסה ממוצעת (ש"ח)	מספר מקרים	
4,008	9,995	6,069	15,205	6,929	41,500	6,820	70,795	5,079	1,235,845	5,228	1,373,340	סך הכול			
252	525	267	685	274	1,590	271	2,210	267	132,325	267	137,335	עשירון ראשון			
976	1,380	927	1,410	933	2,580	917	3,945	885	128,020	888	137,335	עשירון שני			
1,364	1,845	1,407	1,700	1,439	3,375	1,459	5,435	1,470	124,980	1,467	137,335	עשירון שלישי			
2,204	965	2,242	1,310	2,249	3,165	2,247	5,600	2,233	126,295	2,234	137,335	עשירון רביעי			
3,104	1,115	3,098	1,560	3,098	3,915	3,086	7,225	3,065	123,515	3,068	137,330	עשירון חמישי			
3,993	1,100	4,009	1,705	3,994	4,280	3,990	8,105	3,983	122,145	3,984	137,335	עשירון ששתי			
5,045	915	5,015	1,435	5,014	4,825	5,014	8,055	5,018	122,105	5,018	137,335	עשירון שביעי			
6,470	750	6,502	1,645	6,486	4,800	6,458	8,775	6,448	121,365	6,451	137,335	עשירון שמיני			
9,016	915	9,023	2,005	9,113	6,045	9,061	10,405	9,001	117,965	9,010	137,335	עשירון תשיעי			
17,260	485	21,606	1,750	19,218	6,925	19,217	11,040	19,982	117,130	19,893	137,330	עשירון עשירי			
0.4771		0.5125		0.4750		0.4633		0.5293		0.5250		מדד ג'יי			

The number of workers working simultaneously for more than one employer was 201,000 in 2010; that is, 7.9% of all employees, as compared to 7.5% in 2009. The percentage of women working in more than one workplace was particularly high: about 9.2% of women, as compared to 6.7% of men.

A distribution of incomes according to year of immigration allows us to compare the incomes of new immigrants with those of the working population at large. The data show that the shorter the period of time that the immigrant has been in the country, the lower his income from work. For example, in 2010, the monthly average wage of a new immigrant who arrived in the country in 1990-2005 was 40% higher than that of an immigrant who arrived in 2006-2010, while it was 18% lower than the average wage of employees in the country as a whole.

The distribution of families according to level of income – classified by decile and by number of children – shows that the income of the 7 first deciles is lower than the average national income. Furthermore, the average income of families increases with the number of children, until two children. In larger families, the income decreases: for example, the average income of families with four children is about 36% lower than that of families with two children.

Abstract

This publication presents statistical data on wages and income in Israel, on employment and on work status, according to various economic, geographic and demographic variables, for 2010.

The data relate to employees and self-employed insured in the National Insurance Institute of Israel. Moreover, the publication includes data on deciles and measures of inequality in income from work, according to locality as well as according to number of children.

The data are based on the health file – administered by the National Insurance Institute for purposes of distribution of the health insurance contributions among the various sick funds – which contains current information on insured persons and on their incomes.

In 2010, about 3.1 million employees and 238,000 self-employed workers were registered in the Institute's files, and another 41,000 workers were both employees and self-employed in the course of the year.

The monthly average wage of employees in 2010 was NIS 9,013. The monthly average wage of women (NIS 7,021) was about 36% lower than that of men (NIS 10,908).

Of the six major cities (those with over 200,000 residents), the average monthly wage of employees in Jerusalem was about 85% of the national average wage, while in Ashdod, Petah Tikva, Rishon LeZion, Haifa and Tel Aviv, it was higher than the national average wage (88%, 106%, 106%, 110% and 120%, respectively).

A distribution of employees according to type of locality shows that the average wage in non-Jewish localities was about 35% of that in the Jewish localities.

The highest average wages measured were those of residents of Savyon (NIS 21,394) and Omer (NIS 17,091). The lowest average wages measured were those of residents of Modiin Ilit (NIS 4,742), Jesar El-Zarka (NIS 4,777) and Beitar Illit (NIS 4,985).

The publication also presents data on the average incomes of the self-employed. In 2010, the monthly average income of the self-employed worker in Israel amounted to NIS 8,424; that is, 12% higher than the average wage of employees.

The highest average incomes of the self-employed were found in Savyon (NIS 17,528) and in Lehavim (NIS 14,698). The lowest incomes were found in Emanuel (NIS 3,342) and Sajur (NIS 3,852).

The Gini Index for measuring inequality in the distribution of wages among all employees in 2010 reached 0.4791, similarly to previous years. Among the self-employed workers, the Gini index was 0.5088 in 2010 as compared to 0.5209 in 2009 – a decline of 2.3%.

Another chapter in the publication deals with the incomes of workers' families. In 2010, family income from work – both employee and self-employed – was NIS 15,845, as an average for the year. Of the six major cities, the highest such income was found in Tel Aviv (NIS 21,708), followed by Haifa (NIS 19,869), Rishon LeZion (NIS 19,399), Petah Tikva (NIS 18,046) and Ashdod (NIS 13,621), while the average family income in Jerusalem (NIS 10,703) was lower than the national average.



NATIONAL INSURANCE INSTITUTE
Research and Planning Administration

Average Wage and Income
by Locality
and by Various Economic Variables
2010

by
Jacques Bendelac

Jerusalem, September 2012