



המוסד לביטוח לאומי
מינהל המחקר והתכנון

שכר והכנסה מעבודה לפי יישוב ומשתנים כלכליים שונים 2014

מרק רוזנברג

פתח דבר

מינהל המחקר והתכנון מגיש לציבור פרסום נוסף המציג נתונים מקיפים על שכר והכנסות ועל התפלגויותיהם לפי יישובים ולפי משתנים דמוגרפיים וכלכליים שונים בשנת 2014. השנה אנו מציגים לראשונה חלק מהמידע שבדוח זה באמצעות מפות, כדי להדגיש הבדלים בין אזורים גיאוגרפיים בארץ.

חוברת זו היא המשך והרחבה לקודמותיה, שהאחרונה בהן הציגה נתונים לשנת 2013 (סקר מס' 272), והיא מציגה נתונים על התפלגויות שכר והכנסה לפי יישוב ולפי משתנים כלכליים שונים של עובדים שכירים ועובדים עצמאיים המבוטחים במוסד לביטוח לאומי.

הנתונים שבפרסום זה מתקבלים לאחר הפגשתם של קבצים מינהליים שונים העומדים לרשות המוסד לביטוח לאומי, כגון קובץ השכר, קובץ הגבייה מלא-שכירים, קובץ המעסיקים וקובצי הגמלאות. רוב העיבודים נעשו באמצעות קובץ הבריאות, המרכז באופן שוטף פרטים אישיים שונים על כל תושבי מדינת ישראל.

תודתי נתונה למרק רוזנברג על עבודתו המקצועית בריכוז הנתונים, על העיבודים לפי יישוב ועל עיבוד מדדי האי-שוויון והחלוקה לעשירונים.

יבואו על התודה גם עובדי מחלקת יישומי הבריאות במינהל תקשוב מערכות מידע, שהכינו וערכו את העיבודים הממוכנים ולחיה רבין על עריכת הפרסום והבאתו לדפוס.

פרופ' דניאל גוטליב
סמנכ"ל מחקר ותכנון

ת ק צ י ר

סקר זה מציג נתונים על שכר והכנסה לפני מס, על תעסוקה ועל מעמד בעבודה לפי משתני דמוגרפיה וככלכלה שונים, לשנת 2014. הוא עוסק באוכלוסיות העובדים השכירים והעובדים העצמאיים המבוטחים במוסד לביטוח לאומי וכולל מידע על עשירונים ומדד האי-שוויון בהכנסות מעבודה לפי יישוב. נתוני השכר אינם מתוקנים לחלקיות המשרה.

בשנת 2014 היו רשומים בקובצי המוסד לביטוח לאומי כ-3.55 מיליון עובדים שכירים שונים שקיבלו שכר בעבור חודש אחד לפחות, כ-255 אלף עובדים עצמאיים וכ-49 אלף עובדים שהיו גם שכירים וגם עצמאים במהלך השנה.

להלן הממצאים העיקריים:

השכר הממוצע לחדש עבודה של שכירים היה ב-2014 9,939 ש"ח, עלייה ריאלית של כ-2% לעומת 2013. שכר הנשים לחדש עבודה (8,026 ש"ח) היה נמוך בכ-47.4% מהשכר הממוצע של הגברים (11,826 ש"ח).

השכר הממוצע לחדש בשנה של השכירים היה 8,465 ש"ח – 85.2% מהשכר הממוצע לחדש עבודה, זאת משום שיש עובדים שכירים שאינם עובדים שנה שלמה.

נמצא שבין **הערים הגדולות** (יותר מ-200,000 תושבים), ירושלים נמצאת בתחתית הרשימה עם שכר ממוצע לחדש עבודה ששיעורו 83.9% מהשכר הממוצע במשק, ומעליה אשדוד – 90.1%. בחיפה, פתח תקווה, ראשון לציון ותל אביב, לעומת זאת, השתכרו שכר הגבוה מהשכר הממוצע – 107.9%, 108.6%, 109.2% ו-120.2% בהתאמה.

התפלגות שכר השכירים לפי צורת היישוב מראה, כי השכר הממוצע לחדש עבודה ביישובים העירוניים היהודיים גבוה בכ-45% מהשכר הממוצע ביישובים העירוניים הלא יהודיים. השכר הממוצע לחדש עבודה הגבוה ביותר נמדד אצל שכירים המתגוררים בכפר האורנים (19,332 ש"ח) וסביון (19,026 ש"ח), והנמוך ביותר נמדד אצל תושבי מודיעין עילית (5,412 ש"ח), ג'סר אל-זרקא (5,573 ש"ח) וביר הדאג' (5,690 ש"ח).

בסקר גם מפורטים נתונים על **ההכנסה הממוצעת של העצמאים**: בשנת 2014 היתה הכנסתם הממוצעת לחדש בשנה 9,567 ש"ח – ב-13% יותר מהשכר הממוצע המקביל לשכירים. **ההכנסה הגבוהה ביותר בקרב העצמאים** היתה בסביון (21,179 ש"ח) ובנופית (16,443 ש"ח). ההכנסה הנמוכה ביותר נמצאה באום בטין (2,831 ש"ח) וביר הדאג' (4,109 ש"ח).

מדד ג'יני לאי-שוויון התחלקות ההכנסה בקרב כלל השכירים הגיע בשנת 2014 ל-0.4716 – עלייה זעירה לעומת השנה הקודמת. בקרב העובדים העצמאיים המדד ירד מ-0.5041 ב-2013 ל-0.5022 ב-2014. כמו כן נמצא קשר חיובי בין רמת השכר הממוצע ביישוב לבין מדד ג'יני: ככל שרמת השכר ביישוב גבוהה

יותר, מדד הג'יני עולה, כלומר האי-השוויון בהתחלקות השכר גדול יותר, ממצא זה נכון הן לשכירים והן לעצמאיים.

הסקר עוסק גם בהכנסות של משפחות עובדים: ב-2014 ההכנסה של משפחה מעבודה שכירה ועצמאית הסתכמה ב-18,772 ש"ח בממוצע לחודש בשנה. בין חמש הערים הגדולות, ההכנסה הגבוהה ביותר היתה בתל אביב (25,444 ש"ח), ולאחר מכן בחיפה (22,901 ש"ח), בראשון לציון (22,453 ש"ח), בפתח-תקוה (21,663 ש"ח) ובנתניה (17,852 ש"ח). בירושלים ההכנסה הממוצעת היתה נמוכה מהממוצע הארצי (12,492 ש"ח).

מספר העובדים שעבדו בו-זמנית אצל יותר ממעסיק אחד היה ב-2014 כ-256.3 אלף, שהם 8.7% מסך העובדים השכירים. אחוז הנשים העובדות ביותר ממקום עבודה אחד היה כ-10% לעומת 7.3% מהגברים. **מספר השכירים שהחליפו את מקום עבודתם** בשנה זו הגיע לכ-780.2 אלף, שהם כ-22% מכלל השכירים.

התפלגות ההכנסות לפי שנת עלייה מאפשרת להשוות את הכנסתם של העולים החדשים לכלל האוכלוסייה העובדת. הנתונים מורים כי ככל ששהותו של העולה בארץ קצרה יותר, כך הכנסתו לחודש עבודה נמוכה יותר. לדוגמה, בשנת 2014 השכר הממוצע לחודש עבודה של עולה שהגיע ארצה בשנים 1990-2009 היה גבוה ב-42.5% משכרו של מי שעלה ארצה בשנים 2010-2014, אך נמוך ב-8.9% מהשכר הממוצע של כל השכירים במשק.

חלוקת המשפחות (ללא יחידים) לפי רמת הכנסתן על-פי עשירונים ומספר ילדים מעלה כי ההכנסה הממוצעת לחודש עבודה של ששת העשירונים הראשונים קטנה מההכנסה הארצית הממוצעת. ההכנסה הממוצעת לחודש עבודה של המשפחות שבהן 4 ילדים או יותר, נמוכה בכ-26.2% מההכנסה הממוצעת של כל המשפחות.

תוכן העניינים

עמוד	
1	הקדמה
3	מקורות הנתונים בדוח
5	שיטות העיבוד והחישוב
6	עיקרי הממצאים
6	שכירים
20	עצמאים
26	נתונים נוספים
32	נספח: הגדרות
37	לוחות
	לוח 1: שכר ממוצע חודשי ושנתי של שכירים, אחוז השכירים ששכרם אינו גבוה משכר המינימום ומדד האי-שוויון, לפי צורת יישוב, 2014-2013
	לוח 2: שכר ממוצע חודשי ושנתי של שכירים, אחוז השכירים ששכרם אינו גבוה משכר המינימום ומדד האי-שוויון, לפי יישוב, 2014-2013
	לוח 3: שכר ממוצע חודשי ושנתי של שכירים, אחוז השכירים ששכרם אינו גבוה משכר המינימום ומדד האי-שוויון, לפי מועצה אזורית, 2014-2013
	לוח 4: שכר ממוצע חודשי ושנתי של שכירים, אחוז השכירים ששכרם אינו גבוה משכר המינימום ומדד האי-שוויון, לפי מחוז ונפה, 2014-2013
	לוח 5: שכר ממוצע חודשי ושנתי של שכירים לפי מין ולפי יישוב, 2014-2013
	לוח 6: שכר ממוצע חודשי ושנתי של שכירים לפי מין ולפי מועצה אזורית, 2014-2013
	לוח 7: שכר ממוצע חודשי ושנתי של שכירים לפי מין ולפי מחוז ונפה, 2014-2013
	לוח 8: קבוצת השכר של העובדים השכירים (ממוצע לחודש עבודה) לפי צורת יישוב, 2014
	לוח 9: קבוצת השכר של העובדים השכירים (ממוצע לחודש בשנה) לפי צורת יישוב, 2014
	לוח 10: שכר חודשי ושנתי ממוצע (ש"ח) של העולים השכירים לפי שנת עלייה ולפי צורת יישוב, 2014
	לוח 11: שכר חודשי ושנתי ממוצע (ש"ח) של משפחות עובדים, לא כולל יחידים, לפי צורת יישוב, 2014-2013
	לוח 12: שכר חודשי ושנתי ממוצע (ש"ח) של משפחות עובדים, לא כולל יחידים, לפי מועצה אזורית, 2014-2013
	לוח 13: שכר חודשי ושנתי ממוצע (ש"ח) של משפחות עובדים, לא כולל יחידים, לפי מחוז ונפה, 2014-2013
	לוח 14: שכר חודשי ושנתי ממוצע (ש"ח) של משפחות עובדים של יחידים, לפי צורת יישוב, 2014-2013
	לוח 15: שכר חודשי ושנתי ממוצע (ש"ח) של משפחות עובדים של יחידים, לפי מועצה אזורית, 2014-2013
	לוח 16: שכר חודשי ושנתי ממוצע של משפחות עובדים של יחידים, לפי מחוז ונפה, 2014-2013
	לוח 17: ההכנסה הממוצעת לחודש בשנה של העצמאים, אחוז העצמאים המשתכרים עד מחצית השכר הממוצע ומדד ג'יני, לפי צורת יישוב, 2014-2013

- לוח 18:** ההכנסה הממוצעת לחדש בשנה של העצמאים, אחוז העצמאים המשתכרים עד מחצית השכר הממוצע ומדד ג'יני, לפי יישוב, 2013-2014
- לוח 19:** ההכנסה הממוצעת לחדש בשנה של העצמאים, אחוז העצמאים המשתכרים עד מחצית השכר הממוצע ומדד ג'יני, לפי מועצה אזורית, 2013-2014
- לוח 20:** ההכנסה הממוצעת לחדש בשנה של העצמאים, אחוז העצמאים המשתכרים עד מחצית השכר הממוצע ומדד ג'יני, לפי מחוז ונפה, 2013-2014
- לוח 21:** קבוצת ההכנסה של העובדים העצמאיים לפי צורת יישוב, 2014
- לוח 22:** משך העבודה של עובדים שכירים לפי צורת יישוב, 2014
- לוח 23:** משך העבודה של עובדים שכירים לפי יישוב, 2014
- לוח 24:** משך העבודה של עובדים שכירים לפי מועצה אזורית, 2014
- לוח 25:** משך העבודה של עובדים שכירים לפי מחוז ונפה, 2014
- לוח 26:** משך העבודה של גברים שכירים לפי יישוב, 2014
- לוח 27:** משך העבודה של נשים שכירות לפי יישוב, 2014
- לוח 28:** סוג המבוטחים לפי צורת יישוב, 2014
- לוח 29:** סוג המבוטחים לפי מועצה אזורית, 2014
- לוח 30:** סוג המבוטחים לפי מחוז ונפה, 2014
- לוח 31:** שכר ממוצע ושכר חציוני של שכירים, 2013-2014
- לוח 32:** הכנסה ממוצעת והכנסה חציונית של עצמאים, 2013-2014
- לוח 33:** העובדים השכירים לפי מספר מקומות עבודה בוזמנית ולפי מין, 2014
- לוח 34:** העובדים השכירים לפי מספר מקומות עבודה במשך השנה וענף כלכלי, 2014
- לוח 35:** קבוצת שכר או הכנסה (בממוצע לחדש עבודה) לפי מעמד בעבודה ומין (אחוזים), 2014
- לוח 36:** קבוצת שכר או הכנסה (בממוצע לחדש בשנה) לפי מעמד בעבודה ומין (אחוזים), 2014
- לוח 37:** העובדים השכירים לפי ענף כלכלי ולפי קבוצת שכר (בממוצע לחדש עבודה) (מספרים), 2014
- לוח 38:** העובדים השכירים לפי ענף כלכלי ולפי קבוצת שכר (בממוצע לחדש בשנה) (מספרים), 2014
- לוח 39:** העובדים השכירים לפי ענף כלכלי ולפי משך עבודה (מספרים), 2014
- לוח 40:** השכר הממוצע (לחדש עבודה) של השכירים לפי מין ומשך עבודה (ש"ח), 2014
- לוח 41:** העובדים השכירים והעצמאים (בממוצע לחדש) לפי קבוצת גיל ומין (מספרים), 2014
- לוח 42:** השכר הממוצע (לחדש עבודה) של השכירים והעצמאים, לפי קבוצת גיל ומין (ש"ח), 2014
- לוח 43:** מדד ג'יני והתפלגות משפחות עובדים – זוגות, לפי עשירון ולפי מספר ילדים ושכר ממוצע לחדש עבודה, 2014
- לוח 44:** מדד ג'יני והתפלגות משפחות עובדים – זוגות, לפי עשירון ולפי מספר ילדים והכנסה ממוצעת לחדש בשנה, 2014
- לוח 45:** מדד ג'יני והתפלגות משפחות עובדים – יחידים, לפי עשירון ולפי מספר ילדים והכנסה ממוצעת לחדש עבודה, 2014
- לוח 46:** מדד ג'יני והתפלגות משפחות עובדים – יחידים, לפי עשירון ולפי מספר ילדים והכנסה ממוצעת לחדש בשנה, 2014
- לוח 47:** שכר ממוצע וחציוני לחדש עבודה, 1995-2014

הקדמה

בפרסום זה מוצגים נתונים לשנת 2014 על שכר והכנסה לפי יישוב ולפי משתני דמוגרפיה וכלכלה שונים של העובדים השכירים והעצמאיים המבוטחים במוסד לביטוח לאומי. כידוע, לפי החוק מוטלת חובת ביטוח בביטוח הלאומי ובביטוח בריאות על כל תושב ישראל שמלאו לו 18, עובדה המאפשרת רישום כמעט מלא בקצים המנהליים של המוסד.

עבודה זו מביאה לידיעת הציבור, מעצבי המדיניות, משרדי הממשלה והחוקרים ניתוח של הנתונים הקשורים בהכנסות מעבודה של שכירים ועצמאים. נתונים אלה מעודכנים באופן שוטף ומשמשים את הביטוח הלאומי במשימות המוטלות עליו.

הנתונים מתבססים בעיקר על קובץ הבריאות שמנהל המוסד המשמש לחישובים לצורך חלוקת מקורות המימון של חוק ביטוח הבריאות בין קופות החולים השונות ולרישום תושבי ישראל בקופות. בקובץ זה מרוכזים באופן שוטף פרטים אישיים רבים על תושבי ישראל, המופקים ממקורות שונים:

מרשם התושבים של משרד הפנים – פרטים אישיים כגון שנת לידה, מצב משפחתי ותאריכי העלייה והפטירה; **דוחות מעסיקים** – השכר ששולם לכל אחד מהעובדים (בסיכום שנתי) וחדשי העבודה שבעבורם שולם שכר זה; **קובצי המוסד** – נתונים על מקבלי גמלאות והתלויים בהם (כולל ילדים) ועל גבייה ממבוטחים לא שכירים.

להלן תיאור קצר של מקורות המידע השונים על שוק העבודה בישראל, הכוללים נתונים על מועסקים, על שכר ועל הכנסות מעבודה, כדי להדגיש את ההבדלים בהגדרות ובשיטת עיבוד הנתונים בין הפרסומים של הגופים השונים.

חישובי שכר ממוצע למשרת שכיר

השכר הממוצע למשרת שכיר מחושב ומתפרסם מדי חודש בידי הלשכה המרכזית לסטטיסטיקה ומתבסס בעיקר על מדגם מייצג של דוחות מעסיקים (טופס 102) המתקבלים במוסד לביטוח לאומי ועל מקורות מנהליים אחרים, כגון מינהל התשלומים של שירות התעסוקה ומערכת הביטחון. המדגם כולל כיום כ-16,500 מפעלים פעילים ומכסה כ-65% מסך משרות השכירים הישראלים. מספר המועסקים והשכר הממוצע מחושבים גם לפי ענפי כלכלה שונים. השכר הממוצע מחושב למשרת שכיר, לא לעובד, ואין הוא כולל חברי קיבוצים, אנשי צבא קבע ועוזרות בית, אך כולל תושבים זרים המועסקים בישראל.

סקר כוח אדם

סקרי כוח אדם שוטפים נעשים בידי הלשכה המרכזית לסטטיסטיקה מ-1954. מטרת הסקר לבחון את מבנה כוח העבודה במשק, ענפי התעסוקה העיקריים והיקף התעסוקה והאבטלה. אוכלוסיית הסקר כוללת את האוכלוסייה הקבועה של מדינת ישראל בני 15 ויותר, את התושבים היהודים ביהודה ושומרון וגם עולים בכוח ותושבים קבועים השהים בחו"ל בתקופה של פחות משנה. משנת 2012 סקר כוח אדם עבר ממתכונת רבעונית למתכונת חודשית. עם המעבר לסקר כוח אדם חודשי, השתנתה שיטת איסוף הנתונים והמדגם

הורחב לכ-18,000 דירות בשנה, ובין השאר נעשה מעבר ממאפייני כוח עבודה אזרחי למאפייני כוח עבודה כללי, כלומר הכללת המשרתים בצבא (פירוט השינויים בשנתון הלמ"ס לשנת 2015).

סקר כוח אדם מושפע מטעויות דגימה ומטעויות תשובה, כפי שקורה בכל סקר המתבסס על מדגם. טעויות אלה, בצירוף הבדלים בהגדרות המועסק, התושב והמבוטח, הן מקור להבדלים בין נתוני סקר כוח אדם לבין הנתונים המוצגים בפרסום זה.

סקר הוצאות משק הבית

עד שנת 1996, הלשכה המרכזית לסטטיסטיקה נהגה לעשות פעם בכחמש שנים סקר הוצאות הבדוק את השינויים במרכיבי התקציב של משקי הבית העירוניים. המטרות העיקריות של הסקר הן קבלת מידע על רמת החיים, ההכנסות וההוצאות של משקי הבית בישראל ועדכון של סל המוצרים והשירותים לצורך חישוב מדד המחירים לצרכן.

מ-1997 נעשה סקר הוצאות משק הבית באופן שוטף אחת לשנה. משנת 2012, בעקבות מעבר סקר כוח אדם מסקר רבעוני לחודשי, בוטל סקר הכנסות של הלמ"ס ובמקומו הורחב סקר הוצאות משק הבית ב-3,000 משקי בית בקירוב, בסך הכל כ-12,000 דירות (משקי בית), וכל נתוני ההוצאה וההכנסה של משקי הבית נאספים מסקר הוצאות משק הבית בלבד. נוסף על הגדלת מדגם הסקר, נעשו שינויים באוכלוסיית הסקר, בשאלונים ובאומדנים (פירוט השינויים בשנתון הלמ"ס לשנת 2015).

הנתונים מתבססים על רישומי הוצאות של משקי הבית במשך כמה שבועות. אף שתשומת הלב העיקרית מופנית לבדיקת סוגי ההוצאות, נאספים נתונים גם על ההכנסות ומקורותיהן (הכנסות של שכיר ועצמאי, קצבה וכו'). הגם שמדובר במדגם מקיף ומייצג, השוואה בין סוגי ההכנסות בסקר הוצאות משפחה לנתוני פרסום זה קשה ובעייתית, בעיקר בגלל ההבדלים בין סוגי האוכלוסיות ובסיסי המידע.

מודל המס של מינהל הכנסות המדינה

משנת 1997, מינהל הכנסות המדינה שבמשרד האוצר מפרסם בדין וחשבון השנתי שלו עיבודים סטטיסטיים על התחלקות ההכנסות בישראל בקרב השכירים והעצמאים. נתוני המודל נלקחים מדוחות למס הכנסה, דיווחים של מעסיקים ומרשם האוכלוסין, והוא כולל כ-350 אלף תצפיות (פרטים). מטרת המודל לבדוק את ההשפעות של צעדים פסיקליים ושל תמורות באוכלוסיית משלמי המיסים ובהכנסותיה על גביית המיסים הישירים ועל חלוקת ההכנסות במשק.

העדכון השנתי של המודל נעשה בשני שלבים: בשלב הראשון מקודם בסיס הנתונים מהשנה האחרונה שבה היו זמינים נתוני ההכנסות לשנת המס של המודל, ובשלב השני מועברת פונקציית המס ממונחים של שנת המס למונחי ינואר של השנה השוטפת כדי לקבל אומדנים להכנסה נטו. הממצאים ממודל המס מתייחסים אך ורק להכנסות החייבות במס בשנת המדגם (לשנת 2012, מודל המס התבסס על נתוני הכנסות לשנת 2009).

יש אם כן הבדלים ניכרים בין המקורות שצוינו לעיל לבין עצמם, וכמובן בינם לבין העיבודים המוצגים בפרסום זה, אך לדעתנו אין בהם כדי לפגוע במטרות העיקריות שהוצבו למחקר. כידוע, בקובצי הביטוח הלאומי חסרים פרטים חשובים על השכלה, משלח יד, דירוג מקצועי, ותק במפעל וחלקיות המשרה, אך אנו סבורים כי גם בהיעדרם עשוי פרסום זה לתרום להבנת מבנה הכלכלה והתעסוקה של תושבי מדינת ישראל.

מקורות הנתונים בדוח¹

נתוני השכר והתעסוקה בפרסום זה מתבססים על המקורות האלה:

מספר השכירים, שכר ומספר חודשי העבודה

המוסד לביטוח לאומי מקבל מדי שנה מנציבות מס הכנסה את הדוחות השנתיים של כל המעסיקים בארץ (טופס 126), שבהם רשומים נתוני השכר ששולם במשך השנה ומספר חודשי העבודה. נוסף על כך מדווחים בנפרד השכר (בסיס הגבייה) של חברי הקיבוצים הנחשבים כשכירים על-פי חוק הביטוח הלאומי, והשכר של עובדים במשק בית ומקבלי פנסיה מוקדמת. נתוני השכר מכל המקורות מופגשים עם קובץ הבריאות, כך שבשנה מסוימת הם מבטאים את סך כל ההכנסה מעבודה שכירה, כפי שרשום ומדווח ברשויות המס.

בשנים האחרונות נעשו במערכת הממוחשבת שיפורים בקליטת הנתונים ממס הכנסה שאפשרו להרחיב את מערך המבוטחים הכלולים בקובצי שכר של המוסד לביטוח לאומי, כגון אמנים, מרצים ופקדים, שכירים בשנת שבתון ובעלי אישורים חריגים על שכר (על-פי הצהרת נוטריון, תלושי שכר וכו').

מאגר מידע זה אפשר לחשב את השכר הממוצע בחודש עבודה, את המספר הממוצע של חודשי העבודה בשנה ועוד. יודגש, כי החישובים אינם כוללים תשלומים חריגים וחד-פעמיים שאינם נחשבים כשכר, כגון פיצויים או פדיון ימי מחלה.

הכנסת העצמאים

ההכנסה הכוללת מועתקת מהתיק הממוחשב של העובד העצמאי המתנהל במחלקות הגבייה של סניפי המוסד. יש לזכור, כי ההכנסות הרשומות אינן סופיות תמיד, ובשנים שלאחר מכן מתקבלים ממס הכנסה הפרשי שומה רבים המתקנים את ההכנסה הזמנית.

קובץ הבריאות

זהו קובץ המבוטחים בביטוח בריאות שהמוסד לביטוח לאומי הקים ומנהל לצורך רישום חברותו של כל תושב בקופת חולים ולצורך החישובים לחלוקת כספי ביטוח בריאות לקופות החולים השונות.

קובץ הבריאות מרכז באופן שוטף מידע על האוכלוסיות המבוטחות בקופות החולים, הגיל, המין והמצב המשפחתי. מועתקים אליו גם נתוני השכר וההכנסה מעבודה מהמקורות הזמינים למוסד לאחר הפגשה והמידע הנקלט מאומת. לקובץ זה מועתקים הפרטים על מקום המגורים (לפי סמל יישוב), המשמשים בסיס לעיבודים סטטיסטיים לפי יישוב.

ענף כלכלי

הענף הכלכלי מועתק מתיק המעסיק המתנהל בביטוח הלאומי במסגרת קובץ המעסיקים.

¹ להגדרות המושגים השונים ראו נספח: הגדרות בעמוד 32.

שנת לידה, מצב משפחתי ותאריך עלייה

נתונים אלה מועתקים לקובצי הביטוח הלאומי על-פי הרישום המעודכן במרשם התושבים.

מספר הילדים

נתונים אלה מועתקים לקובץ הבריאות על-פי הרישום בקובץ הילדים עד גיל 18 של המוסד לביטוח לאומי, שלפיו משולמות קצבאות הילדים.

שיטות העיבוד והחישוב

האוכלוסייה הנחקרת

האוכלוסייה הנחקרת כוללת את כל הבוגרים המבוססים על-פי חוק הביטוח הלאומי ועל-פי חוק ביטוח בריאות ממלכתי. העיבודים בפרסום זה מבוססים על כל האוכלוסייה הנסקרת ולא על מדגם.

מהימנות הנתונים

הנתונים מבוססים על דיווחי שכר והכנסה לשנת 2014 כפי שנקלטו בקובצי המוסד לביטוח לאומי עד מועד הכנת העיבודים (1 ביוני 2016), ועל כן הם מעודכנים לכ-95% מהשכירים במשק. הנתונים חשופים לטעויות מסוגים שונים כגון:

- טעויות זיהוי של העובד: ייתכן שדיווח על זיהוי העובד בידי מעסיקו הוא שגוי או לא מדויק.
- טעויות במרשם התושבים, כגון כתובת מגורים שגויה או שיבוש בשנת הלידה, במצב המשפחתי ובפרטים אישיים אחרים.
- נתונים חסרים: ייתכן שדיווח על חלק מהעובדים לא נקלט בקובצי המוסד עד מועד ביצוע העיבודים.
- נתוני שכר והכנסה חלקיים או שגויים.

בדיקות לוגיות

כדי לצמצם ככל האפשר את מספר השגיאות, נעשו בדיקות לוגיות כדלקמן:

- בדיקת הפרטים האישיים של העובד מול הרישום במרשם התושבים.
- נעדרי שכר או הכנסה לא נכללו בעיבודים שבהם מחושבים ממוצעי שכר והכנסה.
- בני זוג הגרים ביישובים שונים שויכו ליישוב של הגבר.

שכר ממוצע לחודש עבודה ולחודש בשנה

השכר הממוצע לעובד שכיר מחושב בשתי רמות:

- לחודש עבודה – תוצאת חלוקתם של סכומי שכר ששולמו לשכירים במספר חודשי העבודה שעבדו בשנת המס המדווחת (שנה קלנדרית ינואר-דצמבר).
- לחודש בשנה – תוצאה המתקבלת מחלוקת סך כל השכר ששולמו לשכירים במשך השנה ב-12 חודשי עבודה אפשריים של השנה. ההכנסה הממוצעת של עובד עצמאי מחושבת לחודש במשך השנה בלבד.

שכר מינימום ושכר ממוצע

נתוני שכר המינימום והשכר הממוצע לשנת 2014:

שכר מינימום – 4,300 ש"ח לחודש עבודה, שכר ממוצע – 9,939 ש"ח לחודש עבודה.

עיקרי הממצאים

שכירים

א. כללי

בלוחות על שכר והכנסה לפי יישוב, מוינו כל העובדים - השכירים והעצמאים - שעבדו בכל חודשי השנה או בחלקה בלבד. מספר השכירים השונים שדווחו ל-2014 הגיע לכ-3.6 מיליון נפש. מדובר בשכירים שעבדו לפחות חודש אחד בשנה. הממוצע החודשי הגיע לכ-2.96 מיליון עובדים שכירים.

כ-80.2% מן השכירים התגוררו בתחומי היישובים העירוניים היהודיים, וכ-11.5% ביישובים העירוניים הלא יהודיים (תרשים א'). ביישובים הכפריים התגוררו כ-8.3% מכלל השכירים, רובם ביישובים היהודיים (מושבים וקיבוצים), ובמועצות האזוריות התגוררו כ-354 אלף, 60.6% בהם התגוררו במושבים וקיבוצים.

תרשים א': שכירים לפי צורת יישוב (אחוזים), 2014

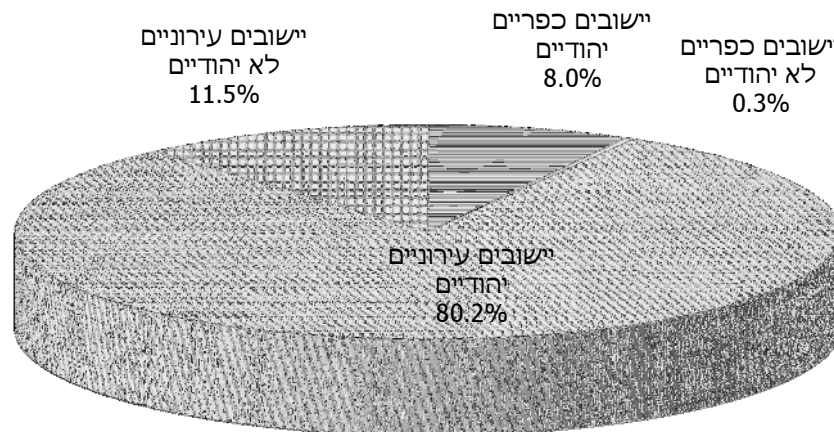

לוחות 1-7² מציגים את הנתונים על שכרם של השכירים בממוצע לחדש עבודה ובממוצע לחדש במשך השנה - בסך הכל ולפי מין. השכר הממוצע השנתי נמוך במידה ניכרת מהשכר הממוצע בחדש עבודה, משום שיש עובדים שכירים שאינם עובדים שנה שלמה (לוח א').

² הלוחות מופיעים בחלק האחרון של פרסום זה.

לוח א': השכר הממוצע של שכירים לפי שיטות חישוב שונות, 2014

יישובים כפריים	יישובים עירוניים	שכירים			שיטה
		נשים	גברים	סך הכל	
294	3,244	1,727	1,734	3,554	מספר השכירים השונים (אלפים)
11,241	9,834	8,026	11,826	9,939	שכר ממוצע לחדש עבודה (ש"ח)
9,726	8,369	6,792	10,137	8,465	שכר ממוצע לחדש בשנה (ש"ח)

השכר הממוצע ב-2014 היה כ-85.2% מהשכר הממוצע לחדש עבודה, עלייה קלה לעומת 2013 (לוח ב') והוא הגיע ל-9,939 ש"ח לעומת 9,708 ש"ח ב-2013 – גידול נומינלי של כ-2.4%. מאחר שמדד המחירים לצרכן עלה ב-2014 לעומת 2013 ב-0.4%, השכר הממוצע לחדש עבודה עלה ריאלי ב-2%.

לוח ב': השכר הממוצע לחדש בשנה כאחוז מהשכר הממוצע לחדש עבודה, 2014-2013

שנה	סך הכל	גברים	נשים
2013	84.9	85.5	84.3
2014	85.2	85.7	84.6

תרשים ב': מדד שכר ממוצע ריאלי לחדש עבודה, 2014-2000

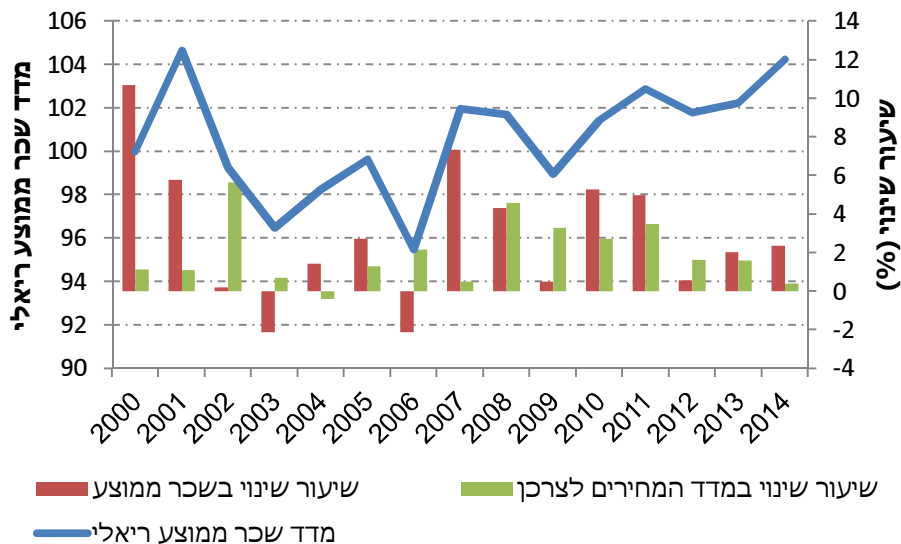

תרשים ג': מדד שכר חציוני ריאלי לחודש עבודה, 2014-2000

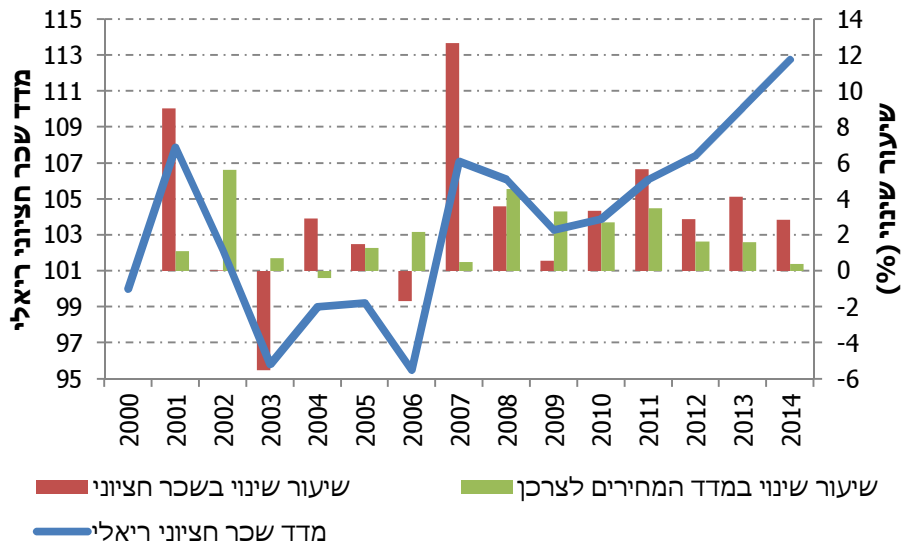

השכר הממוצע לחודש עבודה עלה ריאלי בין השנים 2000 ל-2014 בכ-4.2% (תרשים ב'). השכר החציוני הריאלי לחודש עבודה (תרשים ג') עלה בין השנים 2000 ל-2014 בכ-12.8% ואופיין בתנודות גבוהות יותר מהשכר הממוצע. (מקור הנתונים לוח 47).

יש לזכור, כי חלק מן העובדים השכירים עובדים במשרה חלקית במהלך החודש. העיבודים על השכר הממוצע לחודש עבודה מתייחסים לכלל העובדים ללא קשר להיקף משרתם.

ב. השכר הממוצע לפי יישוב

השכר הממוצע לפי יישוב מוצג בלוח 1 (לפי צורת יישוב) ובלוח 2 (לפי סדר א'-ב'). ב-2014, כמו ב-2013, השכר הממוצע ביישובים העירוניים היה נמוך יותר מאשר ביישובים הכפריים.

בשנתיים האחרונות הפער בין השכר הממוצע ביישובים הכפריים לבין השכר הממוצע ביישובים העירוניים הולך וגדל (לוח ג'). ב-2014 השכר הממוצע לחודש עבודה ולחודש בשנה ביישובים העירוניים היה אף נמוך מזה של היישובים הכפריים היהודיים. יש לציין שיישובים כפריים רבים הם קיבוצים ומושבים שיתופיים שהכנסת חבריהם מוערכת בידי הביטוח הלאומי לפי שיטת חישוב מיוחדת ולכן יש להתייחס בזירות לנתוני השכר הממוצע של היישובים הכפריים.

ביישובים העירוניים הלא יהודיים השכר הממוצע לחדש עבודה נמוך בכ-31% מהשכר הממוצע ביישובים העירוניים היהודיים. פער זה היה יציב בשנתיים האחרונות. השכר הממוצע ביישובים נבחרים ב-2014 מוצג בלוח ד'.

לוח ג': השכר הממוצע ביישובים כפריים כאחוז מהשכר הממוצע ביישובים עירוניים, 2014-2013

שנה	לחדש עבודה	לחדש בשנה
2013	113.8	115.8
2014	114.3	116.2

היישובים כפר האורנים, סביון ושמשיית מוסיפים לעמוד בראש היישובים בעלי השכר הגבוה ביותר. כשמדובר בשש הערים הגדולות, השכר הממוצע הגבוה ביותר הוא בתל אביב. ביישובים ערביים קטנים השכר הממוצע נמוך מהממוצע הכלל ארצי – תופעה החוזרת מדי שנה בשנה. בביר הדאג' למשל, השכר הממוצע לחדש עבודה הגיע ב-2014 ל-57.3% בלבד מהשכר הממוצע לחדש עבודה הכלל ארצי.

לוח ד': השכר הממוצע ביישובים נבחרים (ש"ח), 2014

שכר ממוצע לחדש בשנה	שכר ממוצע לחדש עבודה	יישוב
8,465	9,399	סך הכל ארצי
9,094	10,536	<u>הערים הגדולות – סך הכל</u>
7,638	8,956	אשדוד
7,790	9,082	באר שבע
9,262	10,727	חיפה
7,919	9,269	נתניה
9,450	10,792	פתח תקווה
9,486	10,849	ראשון לציון
10,280	11,942	תל אביב-יפו
8,755	10,216	<u>יישובים עירוניים יהודיים – סך הכל</u>
7,222	8,551	אשקלון
5,418	6,549	בני ברק
5,681	7,024	<u>יישובים עירוניים לא יהודיים – סך הכל</u>
5,435	6,838	אום אל-פחם
5,165	6,574	נצרת
10,686	12,651	<u>יישובים יהודיים קטנים – סך הכל</u>
5,697	7,245	קריית יערים
8,846	10,559	ראש פינה
6,088	7,414	<u>יישובים לא יהודיים קטנים – סך הכל</u>
4,148	5,690	ביר הדאג'
7,535	8,831	ג'ש (גוש חלב)

ג. השכר הממוצע לפי מועצה אזורית

הנתונים על המועצות האזוריות מציגים את רמת השכר של כל היישובים לפי המועצה האזורית (לוח 3). המועצה האזורית גדרות מובילה מבחינת גובה השכר הממוצע: ב-2014 השכר הממוצע לחדש עבודה בה היה 15,665 ש"ח, ב-38.2% יותר מן השכר הממוצע בכלל המועצות האזוריות (11,334 ש"ח), ואחריה המועצות האזוריות דרום השרון (14,181 ש"ח) וחוף השרון (14,091 ש"ח).

הנתונים על השכר הממוצע לפי מחוזות (לוח 4) מראים כי השכר הגבוה ביותר משולם לתושבי מחוז המרכז (11,311 ש"ח לחדש עבודה), ואחריהם לתושבי מחוז תל אביב (10,926 ש"ח) ולתושבי מחוז חיפה (9,813 ש"ח). השכר הנמוך ביותר משולם במחוזות הדרום (8,853 ש"ח לחדש עבודה) והצפון (8,407 ש"ח).

בהשוואה בין הנפות נמצא כי השכר הממוצע לחדש עבודה הנמוך ביותר הוא בנפת הגולן (7,750 ש"ח) והגבוה ביותר בפתח תקוה (11,927 ש"ח) (מפה 1).

ד. מדד אי-שוויון (גי'ני)

האי-שוויון בהתחלקות ההכנסות בקרב כלל השכירים לחדש עבודה במשק גדל מעט: מדד גי'ני לאי-שוויון היה 0.4716 לעומת 0.4709 ב-2013. תוצאות החישוב בכל יישוב (לוחות 1-3) מראות, כי יש הבדלים ניכרים בין הערים הגדולות: המדד בחיפה לדוגמה (0.4766) גבוה בכ-13.9% יותר מאשר בפתח תקוה (0.4183). הבדלים ניכרים נמצאו גם בין הנפות: המדד הנמוך ביותר נרשם בנפת צפת (0.4114) והגבוה ביותר בנפת תל-אביב (0.4645) (מפה 2).

מפה 1: שכר ממוצע לחודש בשנה, שכירים, לפי נפה, 2014

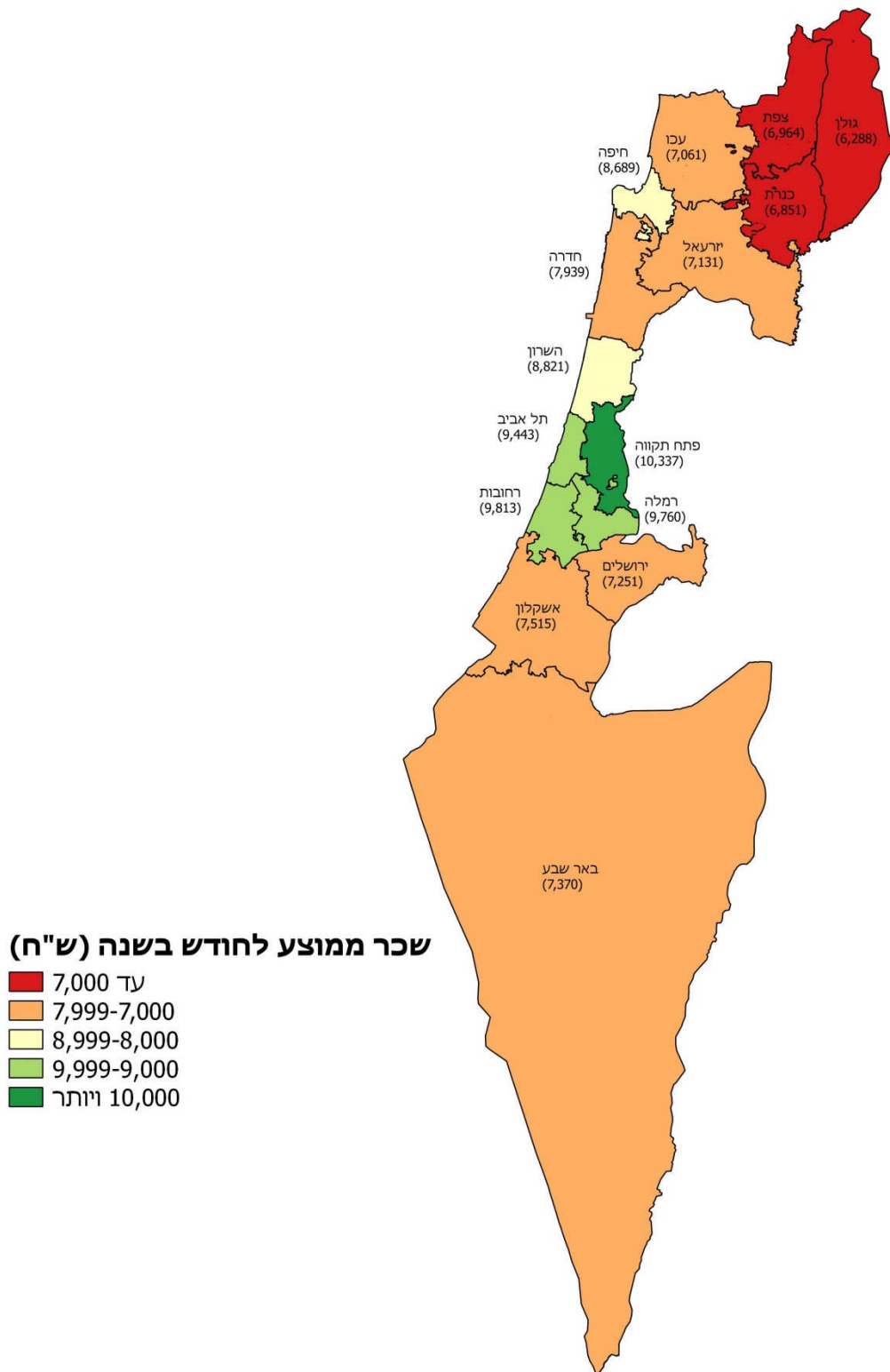

שכר ממוצע לחודש בשנה (ש"ח)

- עד 7,000
- 7,999-7,000
- 8,999-8,000
- 9,999-9,000
- 10,000 ויותר

מפה 2: מדד ג'יני, שכירים, לפי נפה, 2014

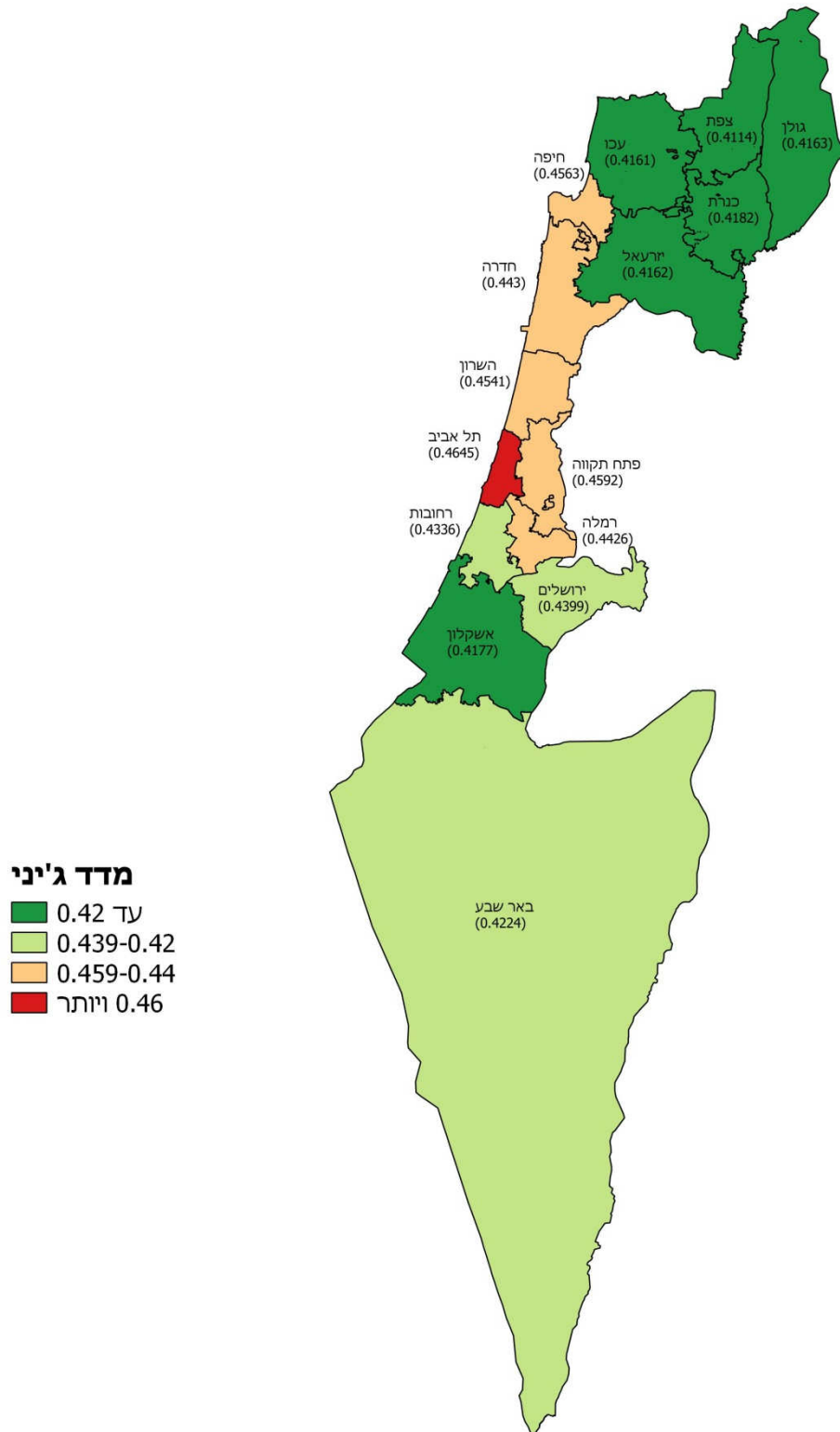

נמצא גם קשר חיובי בין שכר ממוצע גבוה לבין רמה גבוהה של אי-שוויון. כך למשל בסביון מדד ג'יני הוא 0.5711 והשכר הממוצע 18,821 ש"ח, לעומת ג'סר-א-זרקא שבה מדד ג'יני הוא 0.2712 והשכר הממוצע 5,419 ש"ח.

בתרשים שלהלן מוצג השכר הממוצע לחודש עבודה ומדד ג'יני של כל היישובים המופיעים בפרסום. אפשר לראות מגמה ברורה של עלייה ברמת האי-שוויון עם העלייה בשכר הממוצע ביישוב.

תרשים ד': מדד ג'יני ושכר ממוצע לחודש עבודה לפי יישוב, שכירים, 2014

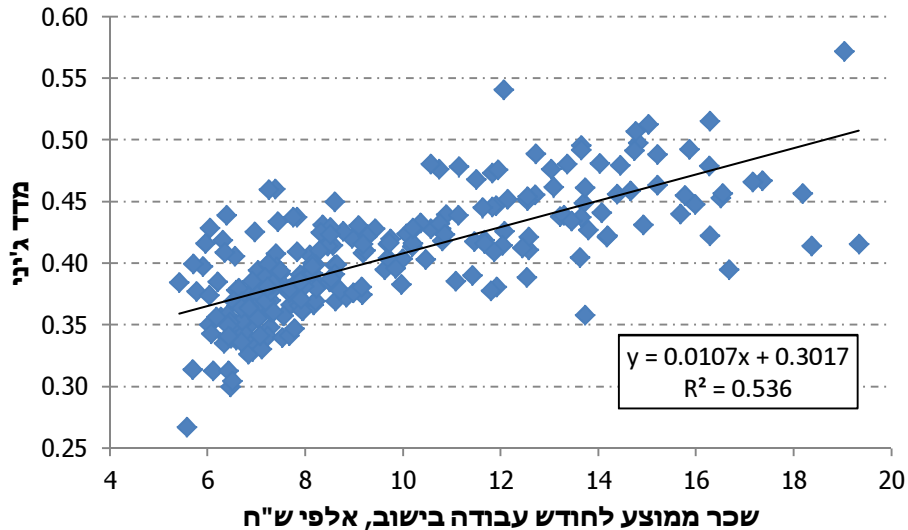

ה. השכר הממוצע לפי מין

בשנת 2014 השכר הממוצע לחודש עבודה של נשים היה כ-67.9% מהשכר הממוצע של הגברים. השכר הממוצע לחודש בשנה היה נמוך אף יותר, בגלל מספר חודשי העבודה הקטן יותר של הנשים במשך השנה (לוחות 5-7).

פערי השכר הגבוהים ביותר נרשמו בכפרים הערבים. בכפר ג'ולס לדוגמה השכר הממוצע לחודש עבודה של הנשים היה 43.2% בלבד מזה של הגברים, לעומת 89.6% ביישוב תפרח.

ו. שכירים ששכרם אינו גבוה משכר המינימום

בחינת אחוז העובדים השכירים ששכרם הממוצע לחודש בשנה אינו גבוה משכר המינימום (לוח 9), מעידה על ירידה מרמה של 38% ב-2013 ל-36.8% ב-2014.

ביישובים עירוניים יהודיים, שיעור השכירים המשתכרים עד שכר מינימום היה ב-2014 35.7%, נמוך מהממוצע הארצי ביישובים עירוניים (37.3%), אך ביישובים עירוניים לא יהודיים היה שיעורם 48.9%. נתונים אלה מצביעים על פער ניכר בין המצב הכלכלי של היישובים הלא יהודיים ליישובים היהודיים.

כשמדובר בשכר הממוצע לחודש עבודה (לוח 8), כ-30% מהעובדים השתכרו ב-2014 פחות משכר המינימום, לעומת 31.3% ב-2013. מהשוואה בין נפות עולים הבדלים ניכרים ביניהן. בנפת פתח תקוה למשל, כ-30.8% מהשכירים משתכרים פחות משכר המינימום לעומת 48% מכלל השכירים בגולן (מפה 3).

מפה 3: שיעור בעלי שכר מתחת לשכר מינימום, שכירים, לפי נפה, 2014

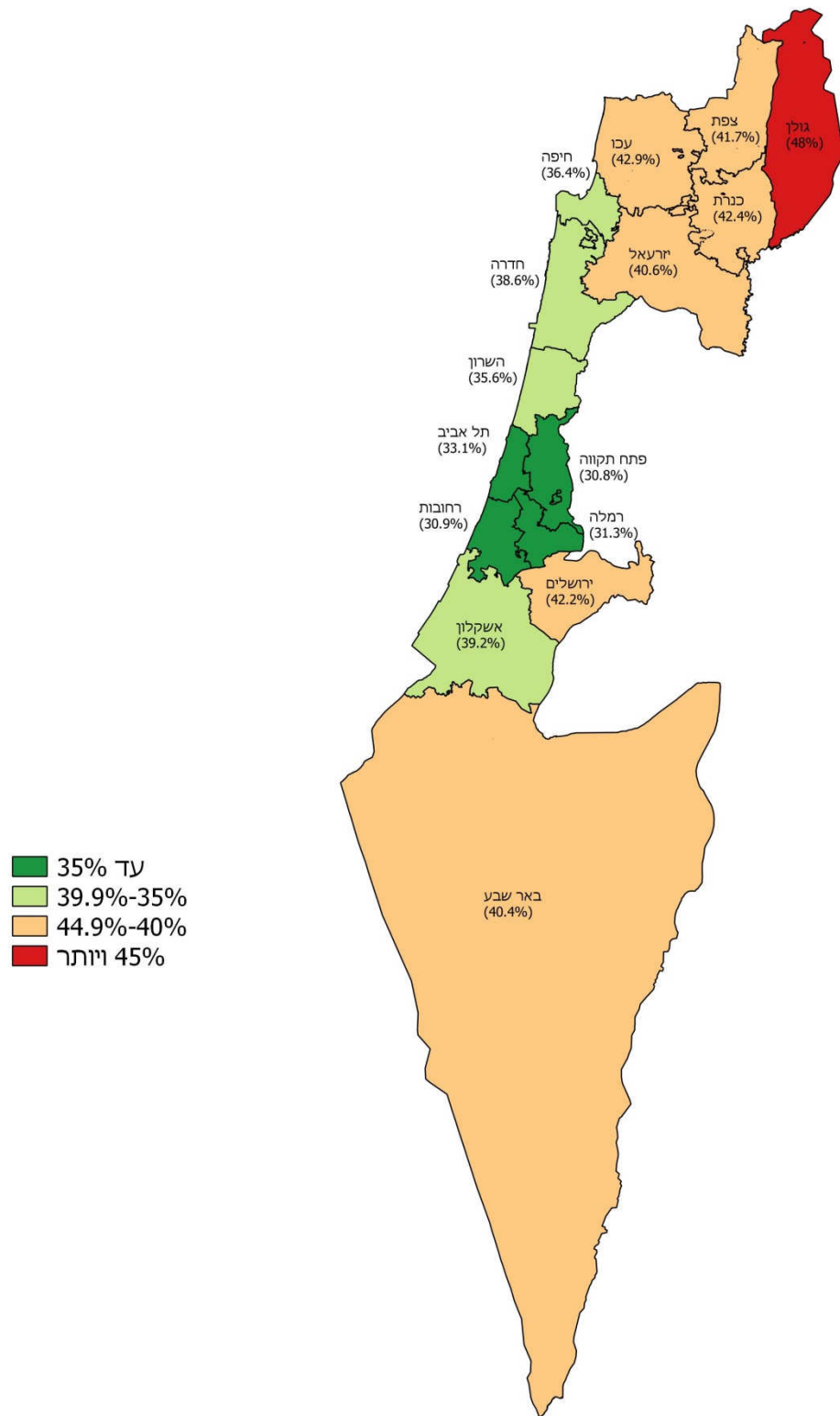

במוסד לביטוח לאומי אין נתונים על חלקיות משרה. ייתכן שהמשתכרים פחות משכר המינימום עובדים במשרה חלקית ועל כן שכרם נמוך משכר המינימום. רמת השכר הנמוכה אינה מעידה על עבירה על חוקי העבודה.

ז. שכירים לפי קבוצת שכר

בלוחות 8-9 מוצגים נתונים על התפלגות העובדים השכירים בשנת 2014, לפי קבוצת שכר, בממוצע לחודש עבודה ובמשך השנה, ולפי צורת יישוב. כשמדובר בשכר הממוצע לחודש עבודה, 30% מהעובדים השתכרו פחות משכר מינימום ו-37% השתכרו פחות ממחצית השכר הממוצע. 10.2% מן העובדים השתכרו יותר מפי שניים מן השכר הממוצע.

תרשים ה': התפלגות השכירים בשש הערים הגדולות לפי קבוצת שכר (אחוזים), 2014

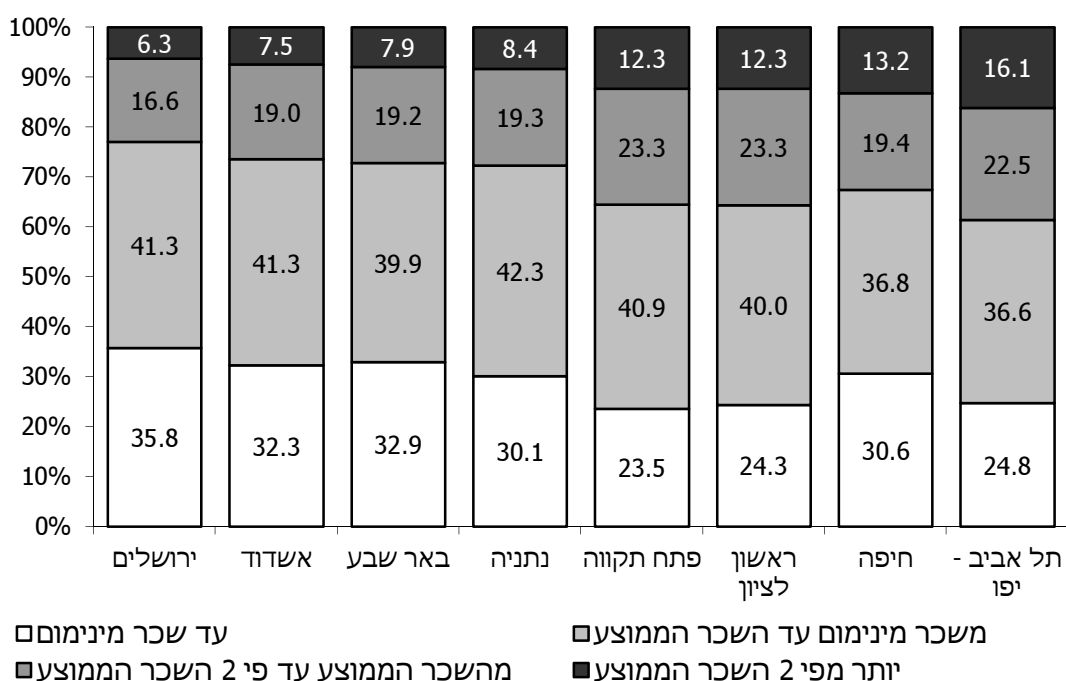

בין הערים הגדולות נמצאו הבדלים ניכרים: בתל אביב למשל, כ-16.1% מהשכירים משתכרים יותר מפי שניים מן השכר הממוצע, לעומת כ-7.5% בלבד באשדוד ו-6.3% בירושלים (תרשים ד').

ביישובים עירוניים לא יהודיים 2.6% בלבד מהעובדים השכירים משתכרים יותר מפי שניים מהשכר הממוצע, ושכרם של יותר מ-49.7% היה נמוך ממחצית השכר הממוצע.

ה. עולים³

הנתונים על השכר הממוצע של העולים השכירים לפי שנת עלייה ולפי יישוב מוצגים בלוח 10.

כצפוי, ככל שהעולה נמצא בארץ זמן רב יותר, כך שכרו לחודש עבודה גבוה יותר. לדוגמה, ב-2014 היה השכר הממוצע של מי שהגיעו ארצה בשנים 1990-2009 (9,057 ש"ח) גבוה ב-42.5% יותר משכרם של מי שהגיעו בשנים 2010-2014 (6,357 ש"ח) (לוח 10). שכרם של מי שהגיעו בשנים 1990-2014 (8,942 ש"ח) היה כ-90% בלבד מהשכר הממוצע לחודש עבודה של כלל השכירים במשק (9,939 ש"ח).

התפלגות העולים השכירים בכל יישוב חושפת הבדלים ניכרים בין הערים הגדולות: השכר הממוצע לחודש עבודה של עולה בראשון לציון (9,886 ש"ח) היה גבוה בכ-13% מהשכר הממוצע לחודש עבודה של עולה בבאר-שבע, וב-5.2% משל עולה בתל אביב.

ט. משך התעסוקה של השכירים – לפי צורת יישוב ולפי מין

כדי לאפשר בחינה יסודית של תשתית התעסוקה בכל יישוב, מוינו השכירים בכל יישוב לפי משך תקופת ההעסקה במהלך השנה הקלנדרית (לוחות 22-27).

בלוחות 22-25 מוצגים הנתונים על משך התעסוקה לפי צורת יישוב וממה עולה השוואה של משך ההעסקה לפי צורות יישוב עיקריות (מוצגת בלוח ה'), ב-2014 מספר חודשי העבודה היה כ-10.2 בממוצע בדומה ל-2013. שיעור השכירים שהיו מועסקים שנה שלמה (12 חודשים) עלה מ-66% ב-2013 ל-66.4% ב-2014.

לוח ה': משך העבודה של השכירים לפי צורת יישוב (אחוזים), 2014

משך העבודה	סך הכל	הערים הגדולות (ללא ירושלים)*	יישובים עירוניים יהודיים (סך הכל)	יישובים עירוניים לא יהודיים (סך הכל)	יישובים כפריים יהודיים
סך הכל	100.0	100.0	100.0	100.0	100.0
2-1 חודשים	5.0	4.6	4.8	6.4	4.6
3-5 חודשים	7.3	6.7	7.0	9.7	6.6
6-8 חודשים	8.8	8.2	8.5	11.1	7.9
9-11 חודשים	12.5	11.9	12.3	15.4	10.8
12 חודשים	66.4	68.6	67.4	57.3	70.1
ממוצע	10.2	10.4	10.3	9.7	10.4

* ערים בהן מתגוררים בין 200,000 ל-400,000 תושבים

3 מי שעלו לארץ בשנים 1990-2014.

תקופת ההעסקה אינה אחידה בכל היישובים: ביישובים כפריים לדוגמה 70.1% מהשכירים עבדו שנה שלמה לעומת כ-57.3% בלבד ביישובים העירוניים הלא-יהודיים.

בחינת משך התעסוקה לפי מין (לוחות 26-27) מציגה תמונה מפורטת יותר על התנהגותם של העובדים השכירים, ומכאן גם על מידת היציבות הכלכלית ועל רמת החיים (לוח ו').

לוח ו': משך העבודה של שכירים לפי מין (אחוזים), 2014

משך העבודה	סך הכל	גברים	נשים
סך הכל	100.0	100.0	100.0
2-1 חודשים	5.0	5.1	4.9
3-5 חודשים	7.3	7.1	7.5
6-8 חודשים	8.8	8.1	9.4
9-11 חודשים	12.5	11.1	14.0
12 חודשים	66.4	68.6	64.2
ממוצע	10.2	10.3	10.2

אפשר לראות, כי נשים מועסקות פרקי זמן קצרים במקצת מאלה של הגברים: לדוגמה, 68.6% מהגברים עבדו 12 חודשים בשנת 2014 לעומת 64.2% מהנשים.

ברור, שניתוח מעמיק יותר מחייב נתונים על היקף המשרות (מידת החלקיות), על מספר ימי העבודה בחודש ועל מספר השכירים המועסקים בו-זמנית ביותר ממשרה אחת.

י. שכירים לפי ענף כלכלי ראשי ולפי קבוצת שכר

בלוחות 37-38 מוינו העובדים השכירים שדווחו לשנת 2014 לפי הענף הכלכלי של מקום עבודתם, ובתוך ענפים אלו לפי קבוצת השכר, כדי לבחון את השוני או הדמיון בהכנסתם. הנתונים בלוחות אלה נוגעים לכל העובדים השכירים שעבדו בכל חודשי השנה או בחלק מהשנה בלבד (לעומת הלוחות 35-36 שבהם מוצג המספר הממוצע של עובדים בחודש). בלוחות מוצגות תוצאות העיבודים הנפרדים לפי קבוצות שכר ולפי חישובי שכר ממוצע שונים: ממוצע לחודש עבודה וממוצע לחודש בשנה. התפלגות העובדים השכירים בענפים נבחרים לפי קבוצות שכר בשנת 2014 מוצגת בלוח ז'.

לוח ז': קבוצות שכר לפי ענפי כלכלה נבחרים (אחוזים), 2014

מינהל ציבורי	שירותים פיננסים	מסחר	תעשייה	חקלאות	סך הכל	קבוצת שכר
שכר ממוצע לחודש בשנה						
100	100	100	100	100	100	סך הכל
50.3	50.0	78.4	62.3	85.2	71.9	עד השכר הממוצע
48.8	45.8	20.6	35.1	14.5	26.6	עד 4 פעמים השכר הממוצע
0.9	4.2	1.0	2.7	0.4	1.5	יותר מ-4 פעמים השכר הממוצע
שכר ממוצע לחודש עבודה						
100	100	100	100	100	100	סך הכל
48.3	46.9	77.0	60.6	84.6	70.3	עד השכר הממוצע
50.7	48.8	21.8	36.3	15.0	28.1	עד 4 פעמים השכר הממוצע
1.0	4.3	1.1	3.0	0.4	1.6	יותר מ-4 פעמים השכר הממוצע

אפשר לראות, כי בעוד שבענף החקלאות שיעור המשתכרים עד השכר הממוצע לחודש בשנה הוא 85.2%, בענף השירותים הפיננסיים השיעור 50% בלבד. גם ברמות השכר הגבוהות הפערים גדולים: בחקלאות שיעור המשתכרים יותר מ-4 פעמים השכר הממוצע לחודש בשנה הוא 0.4% בלבד לעומת 4.2% בשירותים הפיננסיים.

יא. משך התעסוקה לפי ענף כלכלי ראשי

לוחות 39-40 מציגים את משך עבודתם של השכירים ב-2014 לפי ענף. נתונים על ענפים נבחרים מוצגים בלוח ח'.

לוח ח': משך העבודה של שכירים בענפי כלכלה נבחרים (אחוזים), 2014

מינהל ציבורי	שירותים פיננסים	מסחר	תעשייה	חקלאות	סך הכל	משך העבודה
100.0	100.0	100.0	100.0	100.0	100.0	סך הכל
1.4	2.7	5.2	2.0	5.0	5.0	2-1 חודשים
3.2	4.1	8.3	3.6	7.1	7.3	3-5 חודשים
4.4	7.1	9.7	5.3	8.2	8.8	6-8 חודשים
9.0	10.2	13.3	7.3	10.6	12.6	9-11 חודשים
82.1	76.0	63.5	81.8	69.1	66.3	12 חודשים

מהנתונים עולה כי התחלופה הגדולה ביותר של עובדים, שהתבטאה בשיעור גבוה של עובדים שעבדו תקופות קצרות ושיעור נמוך שעבדו שנה שלמה, היתה בענפי המסחר ובמידה מסוימת גם בחקלאות. במינהל הציבורי לעומת זאת 82.1% מן העובדים הועסקו שנה שלמה.

מטבע הדברים נמצא הבדל בין השכר הממוצע של מי שעבדו שנה שלמה למי שעבדו חודש-חודשיים (לוח 40) - שכרם הממוצע של העובדים שנה שלמה היה גבוה בכ-241% משל מי שעבדו 1-2 חודשים בלבד.

מי שעבדו 9-11 חודשים בשנה השתכרו כ-50.2% בלבד משכרם של המועסקים שנה שלמה, עובדה המעידה על מסגרת שכר יציבה יותר, שממנה נהנים העובדים השכירים המועסקים שנה שלמה.

עצמאים

א. כללי

בלוחות 17-21 מוצגים נתונים על ההכנסה הממוצעת הכוללת של כ-255.4 אלף עובדים עצמאיים בשנת 2014 בהשוואה ל-2013.

כ-255.4 אלף עצמאים דיווחו על הכנסתם הסופית בגין שנת 2014, גידול של כ-2.4% לעומת 2013. מספר זה אינו כולל כ-49 אלף עובדים שהיו במהלך השנה גם שכירים וגם עצמאים. 76.8% מכלל העצמאים נמצאו ביישובים העירוניים היהודיים, עוד 12.5% מתגוררים ביישובים העירוניים הלא-יהודיים, והיתר - 10.7% ביישובים כפריים קטנים, בעיקר מושבים (תרשים ה').

תרשים ו': עצמאים לפי צורת יישוב (אחוזים), 2014

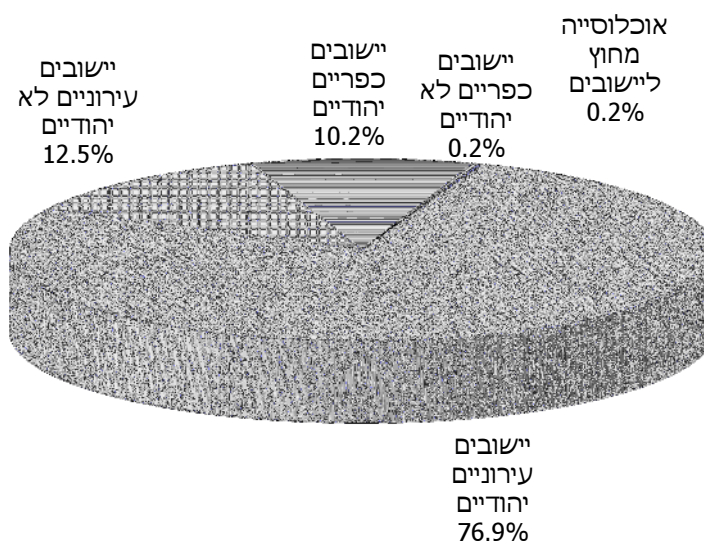

ב. הכנסה ממוצעת לפי יישוב

ההכנסה הממוצעת לחודש בשנה של העצמאים היתה ב-2014 9,567 ש"ח – גידול נומינלי של 1.2% וריאלי של 1.1% לעומת 2013. בישובים העירוניים היהודיים ההכנסה עלתה ב-1.2% בין שתי השנים ובישובים העירוניים הלא יהודיים ירדה ב-0.2%.

ההכנסה הממוצעת הכוללת של העצמאים לעומת השכירים לחודש בשנה מוצגת להלן:

<u>2014</u>	<u>2013</u>	
9,567 ש"ח	9,458 ש"ח	עצמאים
8,465 ש"ח	8,247 ש"ח	שכירים
113%	114.7%	ההכנסה הממוצעת של עצמאי כאחוז מהשכר הממוצע של שכיר

הממצאים מראים שב-2014 הפער בין ההכנסה של העצמאים לבין השכר הממוצע של השכירים היה 13%. פער זה הולך ומצטמצם בשנים האחרונות (בשנת 2008 ההכנסה הממוצעת של העצמאים היתה כ-120% מהשכר הממוצע של השכירים).

מפה 4: הכנסה ממוצעת לחדש בשנה, עצמאיים, לפי נפה, 2014

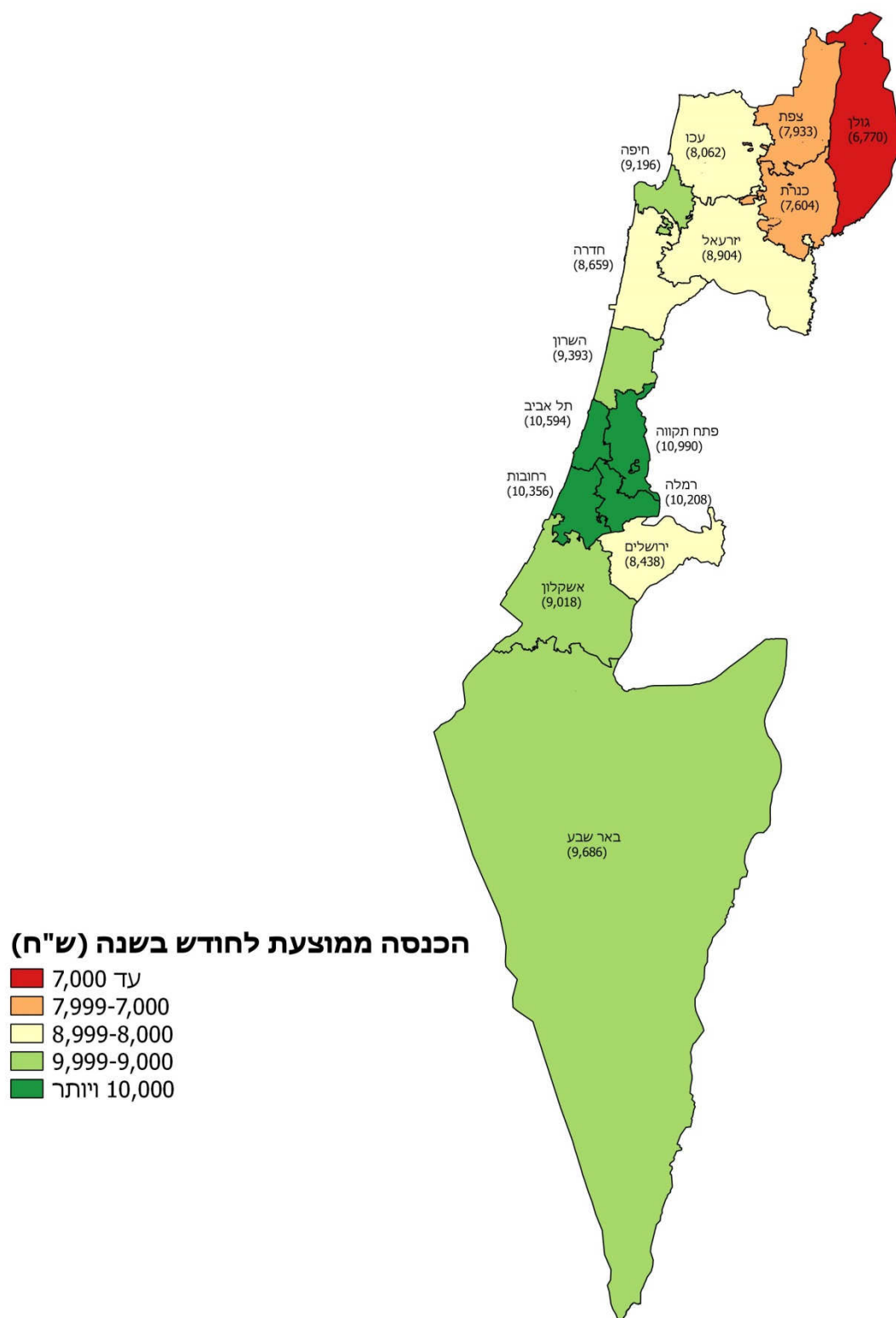

ג. מדד אי-שוויון (ג'יני)

בלוח 17 מוצג מדד ג'יני בקרב העובדים העצמאיים בכל יישוב: הממוצע הארצי ב-2014 היה 0.5022 לעומת 0.5041 ב-2013, כלומר האי-שוויון בין העצמאים הצטמצם במעט בשנים 2013-2014.

בדומה לשכירים, נמצא קשר בין גובה ההכנסה הממוצעת לבין האי-שוויון גם בקרב עצמאים (תרשים ו'). כך לדוגמה, בערים הגדולות (חוץ מירושלים), שבהן 200-400 אלף תושבים, המתאפיינות בהכנסה גבוהה מהממוצע הארצי (10,162 ש"ח), מדד ג'יני גבוה למדי, 0.5088. לעומת זאת ביישובים העירוניים הלא-יהודיים, המתאפיינים בהכנסה נמוכה מהממוצע הארצי (7,517 ש"ח), מדד ג'יני הוא 0.4484 בלבד.

האי-שוויון בהכנסות העצמאים לעומת שכר השכירים עלה ב-2014: מדד ג'יני בקרב העצמאים היה גדול בכ-6.5% מאשר בקרב העובדים השכירים, ירידה של כ-5% לעומת 2013.

תרשים ז': מדד ג'יני והכנסה ממוצעת לחדש בשנה לפי יישוב, עצמאיים, 2014

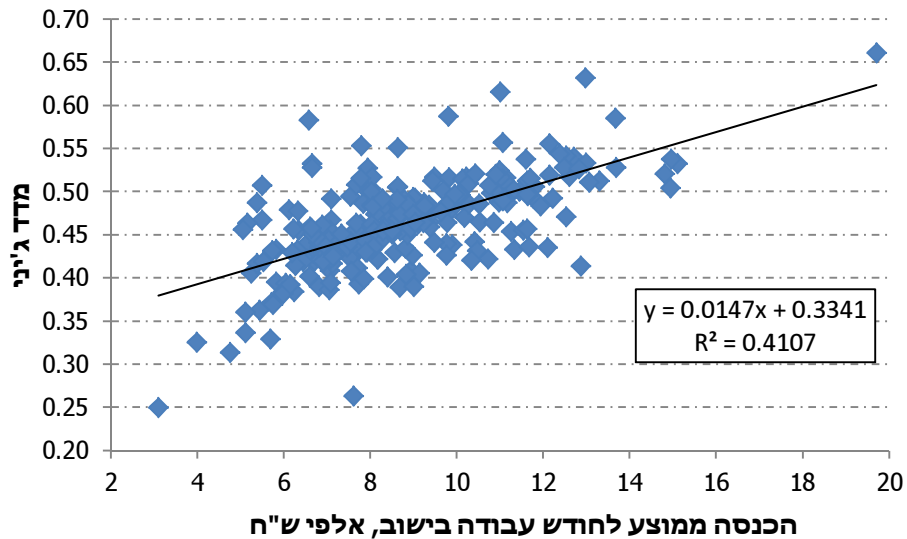

ב-2014 מדד ג'יני בקרב העצמאים (0.5022) היה גדול בכ-6.5% לעומת מדד ג'יני בקרב שכירים (0.4716), ב-2013 הפער היה 7.1%.

מפה 5: מדד ג'יני, עצמאיים, לפי נפה*, 2014

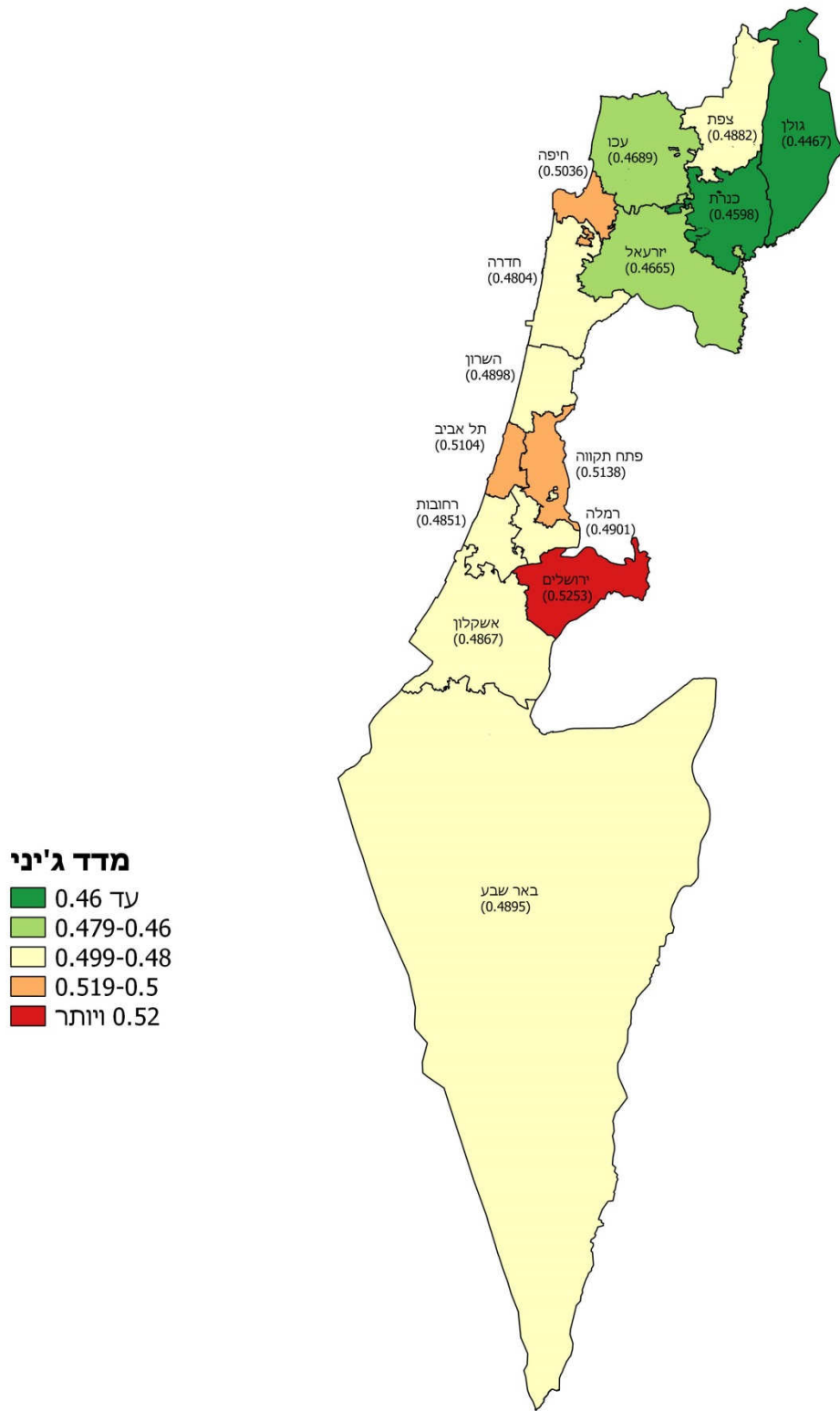

מדד ג'יני

- עד 0.46
- 0.479-0.46
- 0.499-0.48
- 0.519-0.5
- 0.52 ויותר

מפה 6: שיעור בעלי הכנסה מתחת לשכר מינימום, עצמאיים, לפי נפה, 2014

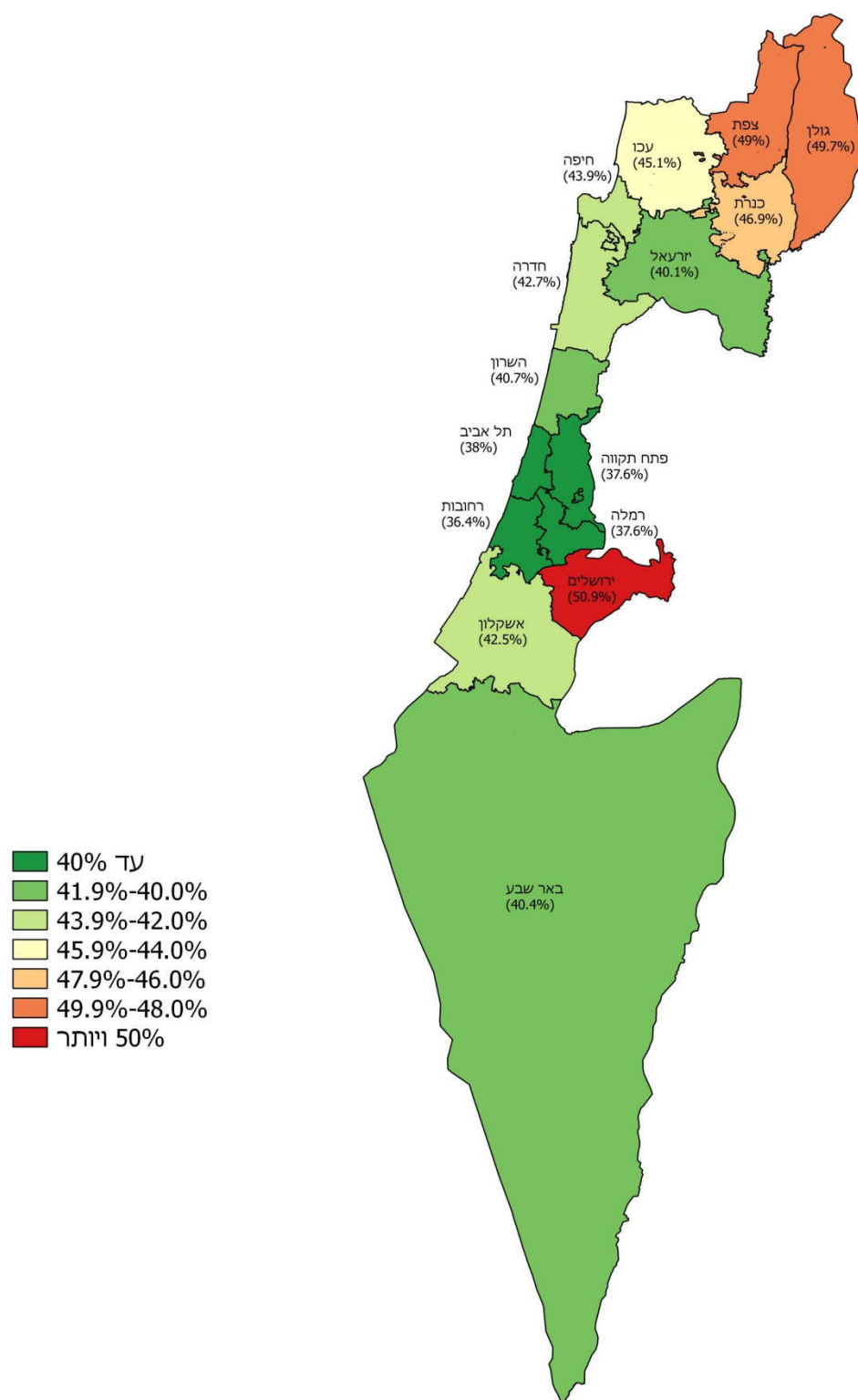

ד. עצמאים לפי קבוצת הכנסה

לוח 21 מציג נתונים על התפלגות העובדים העצמאיים בשנת 2014 לפי קבוצת הכנסה (ההכנסה הכוללת הממוצעת לחודש בשנה) ולפי צורת יישוב. על-פי הנתונים, ההכנסה הממוצעת של 35.3% מהעצמאים אינה גבוהה משכר המינימום ושל 41.3% מהם אינה גבוהה ממחצית השכר הממוצע. הכנסתם של 10.7% מהעצמאים היתה גבוהה יותר מפי שניים מן השכר הממוצע ו-4.7% מהעצמאים השתכרו יותר מפי שלושה מן השכר הממוצע.

הממצאים מלמדים על הבדלים ניכרים בין הערים הגדולות. בירושלים לדוגמה 46.6% מהעצמאים משתכרים לא יותר משכר המינימום לעומת 29.8% בראשון לציון, 32.1% בתל אביב, 32.6% בפתח תקוה ו-35.9% בחיפה. 13.8% מן העצמאים בתל אביב משתכרים יותר מפי שניים מן השכר הממוצע לעומת 8.4% בלבד באשדוד וירושלים.

נתונים נוספים

א. הכנסה ממוצעת של משפחת עובדים

בלוחות 11-16 מוצגים נתוני השכר הממוצע למשפחת עובדים (יחידים או זוגות) הכוללים הן את ההכנסות מעבודה שכירה והן את ההכנסות מעבודה עצמאית, לפי צורת יישוב, מועצה אזורית, מחוז ונפה.

ההכנסה הממוצעת לחודש בשנה של כ-1.49 מיליון משפחות של זוגות נשואים הגיעה ב-2014 לכ-18,772 ש"ח גידול נומינלי של 3.4% לעומת 2013. בין הערים הגדולות, ההכנסה הגבוהה ביותר היתה בתל אביב (25,444 ש"ח), ולאחר מכן בחיפה (22,901 ש"ח), בראשון לציון (22,453 ש"ח) ובפתח תקוה (21,663 ש"ח). בירושלים ובאשדוד ההכנסה הממוצעת היתה נמוכה מהממוצע הארצי (12,492 ו-16,358 ש"ח בהתאמה).

בדומה לשכירים, גם כשמדובר במשפחות, ההכנסה הממוצעת לחודש בשנה הנמוכה ביותר נרשמה ביישובים העירוניים הלא-יהודיים: 11,047 ש"ח שהם כ-58.8% מהממוצע הארצי.

כ-1.6 מיליון משפחות בישראל הן משפחות של יחידים. ההכנסה לחודש בשנה של יותר ממיליון בהן הגיעה ב-2014 ל-5,791 ש"ח, כלומר כ-31% בלבד מההכנסה הממוצעת של משפחות של זוגות נשואים, בין היתר משום שמדובר במפרנס יחיד, לעומת משפחות של זוגות שבהן עשויים להיות שני מפרנסים.

ההכנסה הממוצעת לחודש בשנה של משפחה של יחיד מהווה 68.4% מהשכר הממוצע של עובד שכיר ו-61% מההכנסה הממוצעת של עובד עצמאי.

ב. מבוטחים לפי צורת יישוב

בלוחות 28-30 מוצגת התפלגות האוכלוסייה המבוטחת הבוגרת לפי צורת יישוב, מועצה אזורית, מחוז ונפה, בהתאם לסיווגה בקובצי המוסד לביטוח לאומי. בשנת 2014, בגלל צירופם של עובדים שהיו במהלך השנה גם שכירים וגם עצמאים לקבוצות השכירים, מתקבל מספר נמוך למדי של עובדים עצמאיים.

תרשים ח': סוגי מבוטחים לפי צורת יישוב (אחוזים), 2013

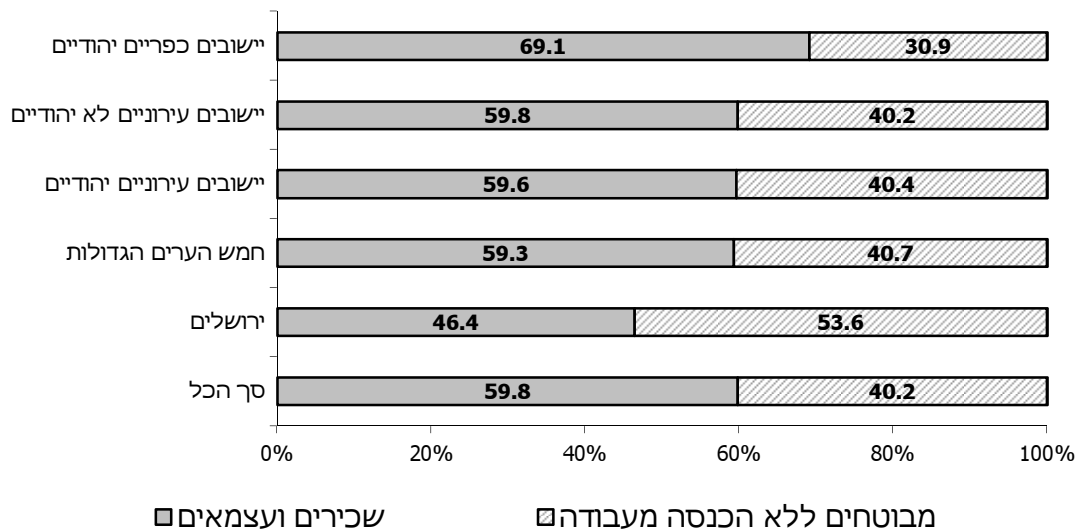

השיעור הנמוך של הפעילים כלכלית (שכירים ועצמאים) בולט במיוחד בירושלים - 46.4% (תרשים ז'). ביישובים הכפריים היהודיים השיעור הגבוה של הפעילים כלכלית (69.1%) מקף לביטוח האוטומטי של בת הזוג בהתיישבות העובדת (קיבוצים ומושבים).

ברור שמשקל המבוטחים החסרים הכנסה כלכלית (מובטלים, תלמידים וכו') משפיע על מצבו הכלכלי של כל יישוב. לדוגמה, שכירים ועצמאים מהווים 59.8% מהאוכלוסייה הבוגרת בארץ, אך בראשון לציון הם מהווים כ-66.5%, במודיעין-מכבים-רעות כ-75.2% וביישובים קטנים שיעורם גבוה אף יותר. לעומת זאת, בבני ברק רק 50.5% מהאוכלוסייה הבוגרת היו מועסקים ב-2014.

ג. ההכנסה החציונית של שכיר ושל עצמאי

בלוחות 31-32 מוצגים נתונים על ההכנסה החציונית של השכירים ושל העצמאים בשנים 2013 ו-2014. ב-2014, השכר החציוני של כל השכירים היה 5,917 ש"ח לחודש בשנה - עלייה נומינלית של 2.9% לעומת 2013, והוא היווה 69.9% מהשכר הממוצע בשנה זו. בקרב עצמאים, ההכנסה החציונית היתה 4,781 ש"ח לחודש בשנה, שהם כ-50% מההכנסה הממוצעת של כלל העצמאים - עלייה נומינלית של 0.6%.

יש לציין כי ההכנסה הממוצעת מושפעת מההכנסות הגבוהות מאוד ומהנמוכות מאוד. לדוגמה, לכ-10.7% מהעצמאים בעלי ההכנסות הגבוהות למדי (יותר מפעמיים השכר הממוצע) יש השפעה גדולה על הכנסה הממוצעת של כלל העצמאים (9,567 ש"ח ב-2013), בעוד שההכנסה החציונית הייתה 4,781 ש"ח בלבד.

ד. ריבוי משרות

המוסד לביטוח לאומי מקבל מדי שנה מנציבות מס הכנסה את הדוחות השנתיים של כל המעסיקים בארץ שבהם מצוין, נוסף על נתוני שכר וחדשי עבודה, גם סוג המשרה של העובד - מלאה, או חלקית יחידה, חלקית נוספת או יומית. דיווחים אלו מאפשרים לאמוד את היקף השכירים שעבדו בוזמנית ביותר ממקום אחד, ולנתח את מאפייני הדמוגרפיה והכלכלה שלהם.

משרות כפולות בו-זמנית

בלוח 33 מוצגת התפלגות העובדים השכירים לפי מספר מקומות העבודה שבהם עבדו בו-זמנית ב-2014. מספר השכירים שעבדו אצל יותר ממעסיק אחד באותו זמן היה כ-252.3 אלף, שהם 8.7% מכלל העובדים השכירים (לא כולל חברי קיבוצים ועובדים במשקי בית).

מהתפלגות לפי מין עולה כי הנשים מהוות 57.1% מהעובדים ביותר ממשרה אחת לעומת משקלן בקרב כלל השכירים – כ-50%. שיעור הנשים העובדות ביותר ממקום עבודה אחד גבוה במיוחד, 10%, לעומת 7.3% מהגברים. ממצאים אלה מאשרים את העובדה שנשים מועסקות יותר מגברים בעבודות חלקיות ואצל יותר ממעסיק אחד, על בסיס יומי או לפי מספר קטן של שעות עבודה.

לוח ט': ריבוי משרות (נתונים נבחרים), 2014

מספר שכירים	אלפים	אחוזים	סך הכל	משרה אחת	יותר ממשרה אחת
			2,961.8	2,705.6	256.3
			100.0	91.3	8.7
לפי מין (אחוזים)	סך הכל	100.0	100.0	100.0	100.0
	גברים	50.8	50.8	51.6	42.9
	נשים	49.2	49.2	48.4	57.1
לפי שכר ממוצע לחודש (ש"ח)	סך הכל	10,140	10,140	10,180	10,336
	גברים	12,190	12,190	12,182	13,448
	נשים	8,023	8,023	8,051	8,041

השכר הממוצע לחודש עבודה של העובדים במשרות כפולות גבוה ב-1.5% מהשכר הממוצע של העובדים במשרה יחידה, אך נמצא הבדל של ממש בין המינים: הגברים העובדים בכמה משרות משתכרים ב-10.4% יותר מגברים במשרה אחת, אך הנשים ביותר ממשרה אחת משתכרות כ-1.2% פחות מנשים במשרה אחת. הסיבה היא, שברוב המקרים עבודה במשרות כפולות מאפשרת להשלים הכנסה נמוכה ממשרה אחת, בייחוד אצל הנשים.

ריבוי משרות במשך השנה

בלוח 34 מוצג היקף העובדים במשרה אחת או יותר, לפי ענפי כלכלה עיקריים ולפי חישוב שנתי שבו נספרים כל מקומות העבודה במשך השנה, בין שעבדו בהם בו-זמנית ובין שלא. כ-1.2 מיליון שכירים עבדו ביותר ממקום עבודה אחד ב-2014: כ-194.4 אלף בהם עבדו אצל יותר ממעסיק אחד ועוד כ-780.2 אלף – שהם 22% מכלל השכירים – החליפו את מקום עבודתם במהלך השנה.

התפלגות השכירים לפי ענף כלכלי מראה, כי אחוז העובדים ביותר ממקום עבודה אחד במהלך השנה גבוה מהממוצע הארצי בענפים חקלאות, ייעור ודיג (44.8%) ושירותי אירוח ואוכל (41%), נתונים המצביעים על

עבודה עונתית ועל תחלופה גבוהה של מעסיקים במהלך השנה. לעומת זאת, בענף אספקת חשמל 11.4% בלבד מן העובדים עבדו ביותר ממקום עבודה אחד.

ה. ההכנסה לפי מעמד בעבודה

בלוחות 35-36 מוינו בעלי השכר וההכנסה לפי מעמדם בעבודה בשלוש קבוצות עיקריות: שכירים (88.7% מכלל המועסקים), מי שהם גם שכירים וגם עצמאים (3%) ועצמאים (8.2%) (תרשים ח'). התפלגות העובדים בלוחות אלה מוצגת על-פי קבוצות שכר בקרב גברים ובקרב נשים בנפרד. השכר הממוצע חושב בשתי רמות: בממוצע לחדש עבודה ובממוצע לחדש בשנה. תמצית הנתונים לשנת 2014 מוצגת בלוח י'.

תרשים ט': המועסקים בממוצע לחדש לפי מעמד בעבודה (אחזים), 2014

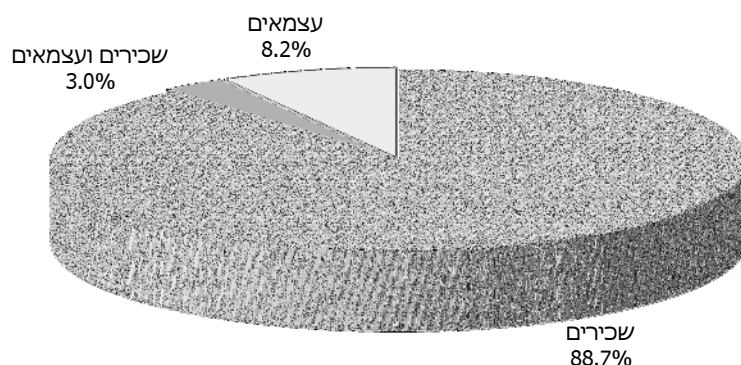

לוח י': קבוצת שכר או הכנסה לחדש עבודה לפי מעמד בעבודה, 2014

קבוצת שכר או הכנסה	שכירים	שכירים ועצמאים	עצמאים
סך הכל (מספרים)	2,708,735	92,845	251,180
סך הכל (אחזים)	100.0	100.0	100.0
עד שכר מינימום	23.7	9.8	36.2
משכר מינימום עד השכר הממוצע	41.4	40.1	34.8
משכר ממוצע עד פעמיים השכר הממוצע	22.9	29.1	19.5
מ-2 עד 3 פעמים השכר הממוצע	7.3	10.1	5.4
מ-3 עד 4 פעמים השכר הממוצע	2.8	4.9	2.1
יותר מ-4 פעמים השכר הממוצע	1.9	6.0	2.0

מהנתונים עולה, כי יש הבדלים ניכרים בהתפלגות ההכנסה לפי מעמד בעבודה. לדוגמה, ל-4.7% מן השכירים הכנסות של יותר מפי שלושה מן השכר הממוצע, לעומת 4.1% מהעצמאים ו-10.9% ממי שהם גם שכירים וגם עצמאים. כ-23.7% מהשכירים וכ-36.2% מהעצמאים משתכרים עד שכר המינימום, לעומת 9.8% בלבד ממי שהם גם שכירים וגם עצמאים.

ו. ההכנסות לפי גיל, מין ומעמד בעבודה

השכר הממוצע של הנשים השכירות לחודש עבודה היה 66.4% מהשכר הממוצע של הגברים השכירים. פער דומה נמצא בקרב העצמאים: הכנסתן של הנשים היתה 68% מהכנסתם של הגברים (לוחות 41-42). הסיבה העיקרית לפער זה היא מיעוט שעות העבודה בקרב הנשים.

תרשים י': שכר ממוצע לחודש עבודה של שכירים לפי קבוצת גיל, 2014 (ממוצע=100)

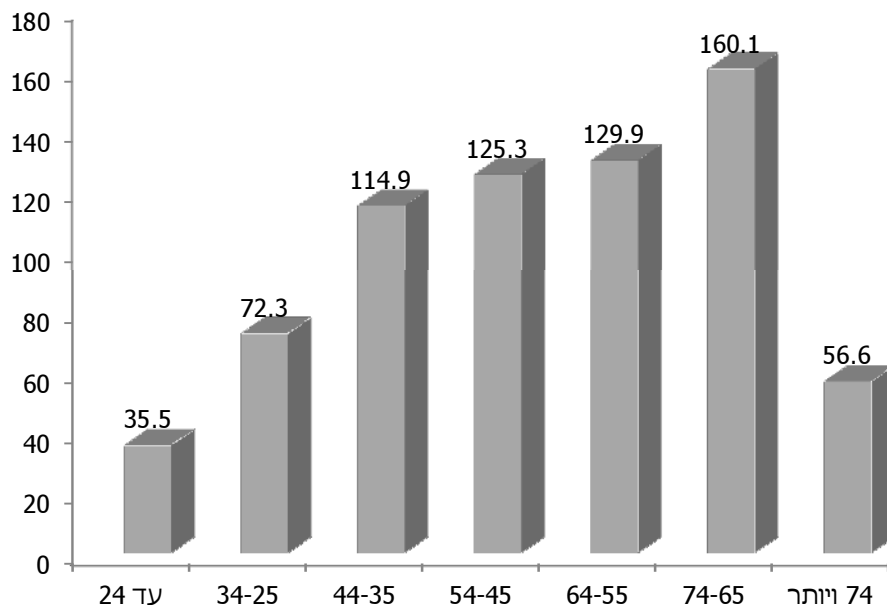

התפלגות ההכנסה לפי קבוצת גיל מעלה, כי ההכנסה הממוצעת עולה עם הגיל, כך שההכנסה המרבית מצויה בקרב בני 74-65, כלומר בגיל הפרישה מהעבודה. לדוגמה, השכר הממוצע לחודש עבודה בקרב שכירים בני 74-65 גדול ב-550.4% יותר מן השכר הממוצע בקרב בני עד 24 (תרשים ט'). ההכנסה מעבודה בקרב בני 74 ויותר נופלת בשיעור של 64.6% לעומת ההכנסה הממוצעת אצל בני 74-65.

ז. משפחות עובדים לפי עשירונים

הנתונים על ההכנסה מעבודה (כשכירים או כעצמאיים) חושבו לשני סוגים של משפחות: משפחות שבהן זוגות נשואים (לוחות 43-44) ומשפחות של יחידים (לוחות 45-46) ומוצגת בהם התפלגות המשפחות לפי רמת

הכנסתן, במיון על-פי עשירונים ולפי מספר הילדים. ההכנסה במשפחות של זוגות אינה כוללת את הכנסותיהם של בני משפחה אחרים גם אם הם חיים במשק בית אחד. התוצאות העיקריות מוצגות בלוח יא'.

לוח יא': ההכנסה הממוצעת לחודש בשנה של משפחות עובדים לפי מספר ילדים (ש"ח), 2014

מספר ילדים במשפחה	ללא משפחות של יחידים	משפחות של יחידים	סך הכל
	18,757	6,158	
ללא ילדים	19,611	5,965	
ילד אחד	17,915	8,201	
2 ילדים	19,595	8,473	
3 ילדים	20,610	7,323	
4 ילדים ויותר	13,637	4,856	

אפשר לראות כי ההכנסה הממוצעת לחודש בשנה של המשפחות שבהן זוגות נשואים גדלה עם הגידול במספר הילדים עד לשלושה ילדים אך במשפחות גדולות יותר ההכנסה קטנה. כך לדוגמה, ההכנסה של משפחות עם ארבעה ילדים או יותר נמוכה בכ-30.4% מההכנסה של משפחות עם שני ילדים. מגמה זו עקבית גם על פני זמן וגם לפי שיטות החישוב השונות של ההכנסה הממוצעת (לחודש עבודה או בשנה). במשפחות של יחידים היתה ההכנסה הממוצעת הגבוהה ביותר בקרב משפחות עם שני ילדים.

מן החלוקה לעשירונים עולה, כי בקרב משפחות של זוגות נשואים עד העשירון השביעי ההכנסה קטנה מההכנסה הארצית הממוצעת ובמשפחות של יחידים עד העשירון השמיני. ההכנסה הממוצעת לחודש בשנה של משפחה שבה זוג נשוי בעשירון העליון הגיעה ב-2014 ל-58,097 ש"ח לעומת 2,061 ש"ח בעשירון התחתון – פער של פי 28.2. במשפחות של יחידים בלבד, האי-שוויון גדול עוד יותר: בעשירון העליון ההכנסה הממוצעת לחודש בשנה הגיעה ל-22,981 ש"ח לעומת 346 ש"ח בעשירון התחתון – פער של פי 66.5. בקרב המשפחות ללא ילדים, מדד ג'יני הוא הגבוה ביותר - 0.5211 לעומת 0.5179 בממוצע הארצי. כשמדובר במשפחות חד-הוריות האי-שוויון גדל ככל שמספר הילדים גדול יותר. יש לזכור שמדובר בהכנסה ברוטו, כלומר לפני תשלומי ההעברה והמיסים הישירים.

נספח: הגדרות

ההגדרות המופיעות בפרסום זה נסמכות על חוק הביטוח הלאומי ותקנותיו, כפי שהדבר מיושם בעבודה השוטפת של המוסד לביטוח לאומי במסגרת הטיפול המנהלי במערכת הביטוח ובגביית דמי הביטוח.

שכיר

שכיר הוא מי שבינו לבין מעסיקו מתקיימים יחסי עובד ומעסיק והוא מקבל שכר ממעסיקו הרשום במס הכנסה ובביטוח הלאומי והמדווח על התשלום מדי חודש. כל עוד משולם שכר (גם בעת היעדרות עקב מחלה, חופשה, לימודים וכו') העובד נחשב לשכיר. גם אם השכיר היה מועסק בכמה מקומות עבודה, הוא נספר בעיבודים אלו רק פעם אחת, כך שהנתונים משקפים את מספר השכירים ולא את מספר המשרות, בשונה מן הנתונים החודשיים שמפרסמת הלשכה המרכזית לסטטיסטיקה. עם זאת, עקב צורת הניתוח הסטטיסטי, שהוא בעיקרו שנתי, נמצאו שכירים רבים שנרשמו במוסד באותה שנה גם בסוג ביטוח נוסף, כגון עצמאי, תלמיד, מובטל או מקבל קצבה. בעיבודים הופיעו כשכירים מי שהיו שכירים לפחות חודש אחד בשנה וגם מי שהיו עצמאים בחלק מהשנה, נוסף על היותם שכירים.

בחלק מהעיבודים הוגדרו שכירים גם הקבוצות האלה: חברי קיבוצים ומושבים שיתופיים ומועמדים לחברות העובדים במשקיהם; עובדים המועסקים במשק בית; חיילים בשירות קבע; עובדים שפרשו מעבודתם לפני שהגיעו לגיל הפרישה.

תושבים זרים כגון תושבים מיהודה ושומרון ומחבל עזה ועובדים מחו"ל בלי תעודת זיהוי ישראלית אינם נחשבים לשכירים. יש לציין שהביטוח הלאומי אינו בודק את המעמד החוקי של העובדים המדווחים על ידי מעסיקהם.

עצמאי

עצמאי הוא מי שעוסק במשלח ידו שלא כעובד שכיר והוא אחד מאלה: עסק במשלח ידו לפחות 20 שעות עבודה בשבוע בממוצע; הכנסתו החודשית הממוצעת ממשלח ידו היתה 50% לפחות מהשכר הממוצע; עסק במשלח ידו לפחות 12 שעות בשבוע בממוצע והכנסתו החודשית הממוצעת ממשלח ידו היתה 15% לפחות מהשכר הממוצע.

על שמו של העצמאי מתנהל תיק שומה במס הכנסה ובביטוח הלאומי, והוא משלם דמי ביטוח בעד עצמו.

שכר

שכר הוא השכר ברוטו לחודש, כולל כל התשלומים ברוטו ששולמו לעובד שכיר במשך החודש: שכר יסוד, תוספות יוקר, תוספות ותק, מקדמות, תשלומים בעבור שעות נוספות, פרמיות, תגמולים, קצובות, מענקים ותוספות למיניהן (שוטפים או חד-פעמיים) – כמו כוננויות, תורנויות, חודש 13, קצובת נסיעה, גמול השכלה, גמול השתלמות, תשלומים בעבור החזקת רכב ודמי הבראה. השכר ברוטו אינו כולל הוצאות נלוות שהמעסיק מפריש לקרנות (כגון קרנות פנסיה או קופות גמל), לביטוח הלאומי ולביטוח בריאות, למס מעסיקים ועוד.

מעסיק

מעסיק הוא מי שרשום במוסד לביטוח לאומי כמעסיק של עובדים תמורת שכר ומשלם בעבורם דמי ביטוח. מעסיק יכול להיות חברה בע"מ, חברה משפחתית, עמותה, עצמאי שמעסיק אחרים בשכר ועוד.

מספר חודשי עבודה

מספר חודשי עבודה הוא מספר החודשים שבעבורם שולם השכר לעובד השכיר, בלא להתחשב במספר ימי העבודה שעבד בחודש או בחלקיות המשרה במונחים של ימי עבודה או מספר שעות העבודה ביום.

ענף כלכלי ראשי

הענף הכלכלי הוא הענף שאליו שייכים המפעל או המעסיק שהשכיר עובד בו. ענף כלכלי ראשי הוא הענף שבו עבדו שכירים בפרק הזמן הארוך ביותר, ואם עבדו בכמה ענפים פרק זמן שווה, הענף הראשי הוא זה שבו קיבלו את השכר הגבוה ביותר. הענפים הכלכליים מוגדרים בידי הלשכה המרכזית לסטטיסטיקה, בסיווג האחד של ענפי כלכלה 2011, שבו 21 ענפים ראשיים (במקום 15 בסיווג הקודם משנת 1993) שהותאמו למשק הישראלי.

גודל המפעל

מיון המפעל על-פי גודלו נעשה לפי מספר העובדים שהועסקו בפועל בחודש דצמבר של השנה המדווחת.

שכר ממוצע למשפחה

לצורך העיבודים הוגדרו שני סוגים של משפחות:

- משפחת עובדים שבה זוג נשוי – משפחה שלפחות אחד מבני הזוג שכיר או עצמאי. בהכנסה המשפחתית מובאות בחשבון הכנסות בני הזוג בלבד, ללא הכנסותיהם של הילדים (בכל גיל) או הכנסותיהם של ההורים או של בני משפחה אחרים, גם אם הם חיים במשק בית אחד.
- משפחת עובדים של יחידים – יחיד/ה שאינו/ה נשוי/אה (רווק/ה, אלמן/ה או גרוש/ה), עם ילדים או בלי ילדים), שיש לו/לה הכנסה מעבודה שכירה או עצמאית.

הכנסה של עצמאים

הכנסה דל עצמאים נקבעת בהתאם לשומה שהתקבלה ממס הכנסה. הכנסת העצמאים הרשומה בקובצי המוסד היא ההכנסה ה"גולמית", כל ההכנסה מעבודה, גם אם היא אינה חייבת בדמי ביטוח (כגון הכנסה הגבוהה מהסכום המרבי לתשלום דמי ביטוח).

הכנסה חציונית של שכירים ושל עצמאים

הכנסה חציונית מוגדרת כרמת הכנסה של-50% מהעובדים (שכירים או עצמאים) יש סכום השווה לה או נמוך ממנה, ול-50% הנותרים הכנסה גבוהה ממנה.

מקבלי גמלאות

מקבלי גמלאות מהביטוח הלאומי, כגון קצבת זיקנה ושאיירים, נכות כללית וגמלה להבטחת הכנסה.

סוגי המבוטחים בביטוח הלאומי

המוסד לביטוח לאומי מבטח את כל תושבי מדינת ישראל מגיל 18. סוגי המבוטחים העיקריים הם עובד שכיר; עובד עצמאי; מבוטח בלא הכנסה, כגון סטודנטים, תלמידי ישיבה או מובטלים ואחרים – מקבלי קצבאות בגיל העבודה, כגון מקבלי דמי אבטלה, דמי פגיעה בעבודה, קצבת נכות כללית, גמלת שאירים.

למבוטחים אלו מתנהל חשבון גבייה, או חשבון קצבה, בקובצי המוסד. המידע הדרוש לקובץ הבריאות (והכלול בעיבודים סטטיסטיים אלו) מתקבל לאחר הפגשתם של קובץ השכר, קובץ הגבייה מלא-שכירים וקובצי הגמלאות עם קובץ הבריאות.

בשל ריבוי סוגי המבוטחים הם חולקו לארבע קבוצות עיקריות:

- שכירים – עובדים שבמשך כל השנה עבדו כשכירים כולל השכירים שהיו במשך השנה גם עצמאים.
 - שכירים ועצמאים – עובדים שכירים שהיו גם עצמאים במשך השנה.
 - עצמאים – עובדים שהיו רק עצמאים במשך השנה.
 - אחרים – מבוטחים בלא הכנסה מעבודה, כגון סטודנטים ומקבלי גמלאות.
- באחדים מהלוחות רוכזו כל השכירים, כולל אלה אשר נמנו בו-זמנית גם עם סוג אחר של מבוטחים (כגון שכיר + מקבל קצבה).

אוכלוסייה בוגרת

האוכלוסייה של בני יותר מ-18.

סוג משרה

משרות מלאות ומשרות חלקיות (שהן יחידות) נכללו בעיבודים על-פי הגדרת סוג המשרה של מס הכנסה, כפי שדווח באמצעות המעסיקים (טופס 126): משרה מלאה או חלקית יחידה, משרה חלקית נוספת ומשרה יומית.

ריבוי משרות במשך השנה – הכוונה ליותר ממקום עבודה אחד באותו החודש או במשך השנה, אך לא בהכרח באותו זמן. ריבוי משרות בו-זמנית – הכוונה ליותר ממקום עבודה אחד באותו החודש.

מדד אי-שוויון (ג'יני)

מדד ג'יני מודד את האי-שוויון בהתחלקות ההכנסות וערכו נע בין 0 ל-1: 0 פירושו שוויון מוחלט ו-1 פירושו אי-שוויון מוחלט. מדד ג'יני מאפשר להעריך את פערי ההכנסות בין קבוצות שונות באוכלוסייה, והוא מחושב באמצעות מיון האוכלוסייה הנתונה לפי הכנסות הפרטים על-פי השכר הממוצע לחדש בשנה.

עשירונים

עשירון הוא קבוצה הכוללת 10% ממשפחות העובדים. העשירונים מדורגים לפי גובה ההכנסה, החל במשפחות בעלות ההכנסה הנמוכה ביותר בעשירון התחתון עד המשפחות בעלות ההכנסה הגבוהה ביותר בעשירון העליון.

יישובים

ההגדרות והמיון של היישובים הם אלה שהיו מקובלים הלמ"ס בסוף שנת 2014. בלוחות בפרסום זה מוצגים היישובים שבהם יותר מ-2,000 נפשות, מועצות אזוריות בכל גודל, מחוזות ונפות. הנתונים נוגעים למקום המגורים של המבוטחים על-פי הרישום במרשם התושבים.

משנת 2010, נקבעה חלוקה חדשה בסיווג היישובים: צורת יישוב של יותר מ-200,000 נפשות פוצלה לשתיים: 200,000-499,999 ויותר מ-500,000; צורת יישוב של 2,000-9,999 נפשות פוצלה גם היא לשתיים - 4,999-2,000 ו-5,000-9,999. קיבוץ גבעת ברנר והמושב תפרח שאוכלוסייתם מונה מעל 2,000 נפשות, מופיעים בצורת יישוב של 4,999-2,000 נפשות. שבטי הבדווים המתגוררים מחוץ ליישובים מוצגים בנפרד.

במועצות אזוריות חלו בשנים האחרונות השינויים האלה:

- בנובמבר 2012 בוטלה המועצה האזורית אבו בסמה ובמקומה הוקמו שתי מועצות חדשות: אל קסום ונוה מדבר.
- באוגוסט 2012 המועצה האזורית קציר-חריש הופרדה: היישוב קציר הועבר לתחום השיפוט של המועצה האזורית מנשה, והמועצה האזורית חריש היא רשות מוניציפלית בפני עצמה.
- בספטמבר 2010 נכנס לתוקפו ביטול האיחוד של העיר באקה-ג'ת שכללה בתוכה את העיר באקה אל-גרבייה ואת המועצה המקומית ג'ת.

עולים

עולה מוגדר כמי שנכנס לישראל לפי חוק השבות בשנים 1990-2014.

לוחות

לוח 1: שכר ממוצע חודשי ושנתי של שכירים, אחוז השכירים ששכרם אינו גבוה משכר המינימום ומדד האי-שוויון, לפי צורת יישוב, 2014-2013

2014		השכר הממוצע (ש"ח)						מספר השכירים (2014)	צורת היישוב
מדד האי-שוויון (ג'יני)	% השכירים המשתכרים עד שכר המינימום	לחודש בשנה			לחודש עבודה				
		אחוז השינוי	2014	2013	אחוז השינוי	2014	2013		
0.4716	36.8	2.6	8,465	8,247	2.4	9,939	9,708	3,553,741	סך הכל
0.4716	37.3	2.6	8,369	8,157	2.3	9,834	9,611	3,244,448	יישובים עירוניים - סך הכל
0.4746	35.7	2.7	8,755	8,522	2.4	10,216	9,972	2,836,613	יישובים עירוניים יהודיים - סך הכל
0.4555	42.9	1.7	6,979	6,859	1.7	8,342	8,200	267,298	מעל 500,000
0.4732	34.0	2.9	9,094	8,834	2.5	10,536	10,274	870,899	499,999-200,000
0.4508	36.4	2.9	8,090	7,862	2.5	9,404	9,171	397,080	199,999-100,000
0.4852	34.1	2.8	9,381	9,127	2.5	10,916	10,646	445,511	99,999-50,000
0.4672	36.5	2.7	8,410	8,193	2.3	9,840	9,621	587,823	49,999-20,000
0.4902	32.5	2.9	10,005	9,721	2.7	11,611	11,311	124,209	19,999-10,000
0.4927	34.2	2.3	9,942	9,716	2.2	11,700	11,449	87,021	9,999-5,000
0.5062	33.4	2.7	10,686	10,407	2.6	12,651	12,329	56,772	4,999-2,000
0.3935	48.9	2.5	5,681	5,545	2.2	7,024	6,870	407,835	יישובים עירוניים לא יהודיים - סך הכל
0.3891	50.7	2.1	5,435	5,324	1.9	6,838	6,709	60,190	99,999-50,000
0.3916	48.4	2.6	5,725	5,578	2.1	7,016	6,874	115,691	49,999-20,000
0.3934	49.3	2.4	5,631	5,498	2.2	6,973	6,821	134,007	19,999-10,000
0.3972	48.7	2.3	5,763	5,632	2.6	7,141	6,963	72,516	9,999-5,000
0.3984	45.9	3.1	6,088	5,904	2.8	7,414	7,209	25,431	4,999-2,000
0.4685	29.7	3.1	9,877	9,579	2.9	11,402	11,086	282,580	יישובים כפריים יהודיים - סך הכל
0.4743	31.7	3.0	9,987	9,692	2.8	11,684	11,365	122,362	מושבים
0.4885	28.8	3.4	10,744	10,394	3.5	12,366	11,951	10,633	מושבים שיתופיים
0.4379	22.8	3.9	9,656	9,296	3.6	10,689	10,320	81,259	קיבוצים
0.4267	36.9	6.0	7,816	7,376	2.3	9,244	9,036	1,348	יישובים מוסדיים יהודיים
0.4802	34.1	3.1	10,000	9,695	2.8	11,917	11,593	41,129	יישובים כפריים קהילתיים
0.4958	34.6	0.7	9,605	9,539	0.5	11,345	11,288	25,849	יישובים יהודיים קטנים
0.3739	44.4	2.0	5,931	5,817	1.8	7,177	7,047	11,243	יישובים כפריים לא יהודיים
0.3200	50.2	2.4	4,960	4,842	3.1	6,549	6,354	12,762	אוכלוסייה מחוץ ליישובים
0.3072	50.8	1.3	4,797	4,734	2.1	6,354	6,221	12,151	מזה: שבטי בדווים
	67.6	-4.1	3,801	3,963	-1.1	4,638	4,690	2,705	כתובת לא ידועה

לוח 1 (המשך)

2014		השכר הממוצע (ש"ח)						מספר השכירים (2014)	צורת היישוב
מדד האי-שוויון (ג'יני)	% השכירים המשתכרים עד שכר המינימום	לחודש בשנה			לחודש עבודה				
		אחוז השינוי	2014	2013	אחוז השינוי	2014	2013		
0.4716	36.8	2.6	8,465	8,247	2.4	9,939	9,708	3,553,741	סך הכול
0.4716	37.3	2.6	8,369	8,157	2.3	9,834	9,611	3,244,448	יישובים עירוניים - סך הכל
0.4746	35.7	2.7	8,755	8,522	2.4	10,216	9,972	2,836,613	יישובים עירוניים יהודיים סך הכול
0.4555	42.9	1.7	6,979	6,859	1.7	8,342	8,200	267,298	מעל 500,000
0.4316	42.9	1.7	6,979	6,859	1.7	8,342	8,200	267,298	ירושלים
0.4732	34.0	2.9	9,094	8,834	2.5	10,536	10,274	870,899	499,999-200,000
0.4204	38.8	2.2	7,638	7,474	1.9	8,956	8,790	96,929	אשדוד
0.4307	38.8	2.2	7,790	7,621	1.7	9,082	8,928	93,331	באר שבע
0.4766	36.1	2.2	9,262	9,059	1.9	10,727	10,530	127,992	חיפה
0.4220	37.0	2.9	7,919	7,696	2.8	9,269	9,020	93,709	נתניה
0.4183	29.7	2.9	9,450	9,180	2.7	10,792	10,505	112,891	פתח תקוה
0.4237	30.5	2.4	9,486	9,263	2.0	10,849	10,631	124,569	ראשון לציון
0.4761	31.6	4.1	10,280	9,879	3.4	11,942	11,546	221,478	תל אביב-יפו
0.4508	36.4	2.9	8,090	7,862	2.5	9,404	9,171	397,080	199,999-100,000
0.4150	40.8	3.2	7,222	6,998	2.7	8,551	8,329	61,454	אשקלון
0.4060	51.0	1.7	5,418	5,330	1.5	6,549	6,453	51,202	בני ברק
0.3661	37.5	2.7	6,774	6,594	2.4	7,874	7,689	63,966	בת ים
0.4042	32.4	2.8	8,459	8,225	2.6	9,678	9,432	89,129	חולון
0.4390	32.5	3.1	9,652	9,361	2.7	11,130	10,836	61,246	רחובות
0.4453	29.5	3.4	10,172	9,838	2.8	11,628	11,312	70,083	רמת גן
0.4852	34.1	2.8	9,381	9,127	2.5	10,916	10,646	445,511	99,999-50,000
0.4377	47.6	0.9	6,364	6,310	1.1	7,828	7,743	28,718	בית שמש
0.4382	25.4	3.3	11,675	11,301	2.6	13,203	12,870	27,028	גבעתיים
0.4798	27.6	3.6	12,573	12,132	2.8	14,438	14,045	26,337	הוד השרון
0.4891	30.8	2.6	11,022	10,745	2.2	12,708	12,441	43,196	הרצליה
0.4084	36.2	2.9	7,888	7,668	2.6	9,170	8,942	44,215	חדרה
0.4560	28.6	3.2	11,125	10,784	3.0	12,703	12,332	47,980	כפר סבא
0.3619	38.4	2.5	6,697	6,533	2.3	7,926	7,751	31,647	לוד
0.3848	59.5	-2.4	4,317	4,424	-1.2	5,412	5,476	11,915	מודיעין עילית
0.4313	24.4	3.0	13,116	12,731	2.7	14,908	14,516	39,129	מודיעין-מכבים-רעות
0.4137	33.7	2.1	8,820	8,639	1.9	10,181	9,988	27,430	נהריה
0.4160	36.9	2.7	7,879	7,669	2.5	9,170	8,947	26,718	קריית אתא
0.3838	43.2	2.1	6,171	6,044	2.0	7,327	7,181	25,159	קריית גת
0.3471	37.3	3.0	6,626	6,431	2.8	7,775	7,565	32,965	רמלה
0.4922	30.4	2.2	11,741	11,483	2.1	13,636	13,357	33,074	רעננה
0.4672	36.5	2.7	8,410	8,193	2.3	9,840	9,621	587,823	49,999-20,000

לוח 1 (המשך)

2014		השכר הממוצע (ש"ח)						מספר השכירים (2014)	צורת היישוב
מדד האי-שוויון (גי'ני)	% השכירים המשתכרים עד שכר המינימום	לחודש בשנה			לחודש עבודה				
		אחוז השינוי	2014	2013	אחוז השינוי	2014	2013		
0.3839	46.8	3.1	5,945	5,764	1.6	7,212	7,101	11,137	אופקים
0.3988	36.4	3.1	7,445	7,223	1.9	8,595	8,435	16,625	אור יהודה
0.3695	35.5	3.1	7,251	7,036	2.6	8,608	8,387	30,029	אילת
0.3920	48.2	0.6	5,842	5,808	1.1	7,139	7,064	11,288	אלעד
0.3774	57.7	2.1	4,558	4,466	1.7	5,766	5,668	11,102	ביתר עילית
0.4488	28.6	2.1	11,850	11,603	2.1	13,694	13,408	10,854	גבעת שמואל
0.4262	29.7	2.6	10,500	10,231	2.1	12,069	11,821	10,473	גדרה
0.4148	30.1	2.3	10,388	10,155	1.9	12,034	11,812	10,209	גן יבנה
0.4285	40.2	-0.7	7,856	7,913	-1.2	9,425	9,539	15,843	דימונה
0.5073	30.8	2.6	12,635	12,316	2.2	14,754	14,433	9,631	זכרון יעקב
0.3943	46.4	1.7	5,893	5,797	1.2	7,023	6,939	18,938	טבריה
0.4276	33.8	3.6	8,788	8,482	2.9	10,212	9,922	20,894	יבנה
0.4522	29.6	2.8	10,612	10,318	2.5	12,133	11,841	14,213	יהוד
0.4188	29.1	3.6	10,236	9,881	3.0	11,669	11,331	10,553	יקנעם עילית
0.4177	30.7	2.1	9,901	9,698	1.8	11,451	11,244	9,595	כפר יונה
0.4104	36.1	2.5	7,951	7,756	2.1	9,219	9,032	23,050	כרמיאל
0.4764	31.3	0.2	11,177	11,160	0.8	13,028	12,926	12,096	מבשרת ציון
0.3762	41.5	2.5	6,459	6,303	2.4	7,660	7,481	12,004	מגדל העמק
0.3833	32.2	2.5	8,642	8,435	2.1	9,961	9,759	18,722	מעלה אדומים
0.3786	35.9	2.8	7,481	7,276	2.6	8,695	8,474	10,559	מעלות-תרשיחא
0.4377	26.1	3.2	12,055	11,680	2.8	13,644	13,274	21,057	נס ציונה
0.3822	38.1	2.6	6,833	6,660	2.3	7,909	7,731	21,037	נצרת עילית
0.4329	34.1	2.1	8,988	8,804	1.8	10,347	10,168	11,678	נשר
0.3885	48.0	2.0	5,925	5,810	1.8	7,265	7,136	12,259	נתיבות
0.3797	42.7	2.8	6,432	6,259	2.5	7,671	7,487	22,366	עכו
0.3991	39.5	2.4	7,001	6,835	2.4	8,201	8,011	22,195	עפולה
0.4252	42.5	-1.0	6,988	7,059	0.0	8,303	8,302	10,983	ערד
0.4395	33.2	4.3	9,310	8,927	4.2	10,874	10,436	17,309	פרדס חנה-כרכור
0.4259	52.8	0.5	5,576	5,547	0.4	6,958	6,931	11,348	צפת
0.4590	24.5	3.6	12,998	12,543	3.3	14,652	14,188	16,948	קריית אונו
0.4201	34.0	2.3	8,500	8,311	1.5	9,742	9,594	19,399	קריית ביאליק
0.3978	39.1	2.4	7,014	6,847	1.9	8,140	7,990	19,000	קריית ים
0.4286	32.9	2.9	8,957	8,706	2.1	10,196	9,990	20,797	קריית מוצקין
0.3648	46.7	4.8	5,637	5,380	4.3	6,821	6,542	10,006	קריית מלאכי
0.3814	39.8	1.9	6,793	6,670	1.6	7,970	7,844	11,630	קריית שמונה
0.4325	33.2	3.3	9,214	8,922	2.5	10,748	10,485	20,845	ראש העין
0.5131	27.3	3.1	13,102	12,707	2.6	15,013	14,635	19,937	רמת השרון

לוח 1 (המשך)

2014		השכר הממוצע (ש"ח)						מספר השכירים (2014)	צורת היישוב
מדד האי-שוויון (גיני)	% השכירים המשתכרים עד שכר המינימום	לחודש בשנה			לחודש עבודה				
		אחוז השינוי	2014	2013	אחוז השינוי	2014	2013		
0.3714	41.1	3.5	6,586	6,365	3.4	7,896	7,636	11,214	שדרות
0.4902	32.5	2.9	10,005	9,721	2.7	11,611	11,311	124,209	19,999-10,000
0.4981	26.4	2.6	12,918	12,587	1.6	14,811	14,572	5,914	אבן יהודה
0.3626	37.9	2.7	6,770	6,594	3.1	7,951	7,715	8,892	אור עקיבא
0.4037	31.9	2.8	8,708	8,474	2.1	9,991	9,783	5,662	אזור
0.3748	31.6	3.4	7,978	7,715	3.0	9,161	8,897	9,706	אריאל
0.3906	25.7	3.4	10,020	9,694	3.4	11,417	11,040	8,191	באר יעקב
0.3667	40.1	3.1	6,521	6,326	2.2	7,689	7,521	8,781	בית שאן
0.4915	28.6	2.4	12,764	12,468	2.4	14,730	14,385	6,118	בנימינה-גבעת עדה
0.4158	36.9	1.2	8,213	8,113	0.6	9,685	9,631	6,879	גבעת זאב
0.4565	26.6	3.8	12,618	12,156	3.0	14,378	13,953	7,494	גני תקוה
0.3862	40.3	3.3	6,758	6,543	3.3	7,940	7,689	9,494	טירת כרמל
0.4412	27.4	3.9	12,323	11,865	3.1	14,061	13,633	6,318	מזכרת בתיה
0.4615	29.4	3.5	11,822	11,426	3.0	13,714	13,314	9,315	קדימה-צורן
0.4806	32.0	1.8	11,460	11,253	2.2	13,350	13,058	7,614	קריית טבעון
0.3879	38.8	1.8	7,276	7,150	2.2	8,516	8,335	5,224	קריית עקרון
0.4287	57.1	1.3	4,868	4,807	1.2	6,039	5,964	3,131	רכסים
0.4567	26.0	1.8	14,386	14,129	1.4	16,536	16,315	10,043	שוהם
0.4925	28.6	2.0	13,584	13,314	2.6	15,852	15,450	5,433	תל מונד
0.4927	34.2	2.3	9,942	9,716	2.2	11,700	11,449	87,021	9,999-5,000
0.4217	27.0	2.9	12,113	11,773	3.9	14,162	13,636	4,138	אורנית
0.4112	26.2	3.4	11,007	10,644	2.6	12,567	12,251	3,772	אלפי מנשה
0.4681	38.4	0.8	9,482	9,408	0.8	11,492	11,400	3,755	אפרת
0.4500	45.7	1.9	6,975	6,846	1.1	8,593	8,502	2,302	בית אל
0.4281	32.2	1.9	9,406	9,233	-0.3	10,769	10,797	3,158	בית דגן
0.3664	35.8	1.4	7,112	7,015	1.6	8,159	8,033	3,618	בני עי"ש
0.4270	29.1	1.5	11,912	11,740	2.3	13,791	13,483	2,546	בת חפר
0.3994	36.3	1.9	7,307	7,171	1.6	8,634	8,497	2,048	גבע בנימין
0.3833	44.0	2.3	6,213	6,073	1.4	7,388	7,285	4,211	חצור הגלילית
0.3914	40.6	-0.5	7,096	7,130	1.5	8,595	8,472	4,020	ירוחם
0.4792	29.2	3.0	13,806	13,403	3.0	16,268	15,790	5,064	כוכב יאיר
0.4089	55.6	4.2	5,038	4,833	2.7	6,347	6,180	2,082	כוכב יעקב
0.4635	30.7	0.3	12,934	12,902	1.1	15,196	15,031	2,812	כפר ורדים
0.3821	42.2	3.4	6,692	6,470	2.6	8,263	8,056	2,159	כפר חב"ד
0.4675	26.6	2.0	15,119	14,824	1.2	17,346	17,141	3,265	להבים
0.4482	25.3	2.4	14,017	13,695	2.2	15,980	15,636	3,976	מיתר
0.4094	46.7	-0.1	6,352	6,357	0.7	7,820	7,770	2,092	מצפה רמון

לוח 1 (המשך)

2014		השכר הממוצע (ש"ח)						מספר השכירים (2014)	צורת היישוב
מדד האי-שוויון (ג'יני)	% השכירים המשתכרים עד שכר המינימום	לחודש בשנה			לחודש עבודה				
		אחוז השינוי	2014	2013	אחוז השינוי	2014	2013		
0.4663	24.0	2.4	15,072	14,713	2.3	17,160	16,773	3,728	עומר
0.4543	31.3	1.8	10,733	10,548	2.4	12,546	12,255	2,989	עתלית
0.4621	30.8	4.9	11,265	10,736	4.0	13,080	12,581	3,224	פרדסיה
0.4047	26.3	2.9	11,865	11,531	2.9	13,618	13,231	2,764	צור הדסה
0.3776	44.2	1.1	5,981	5,915	2.5	7,280	7,102	3,509	קצרין
0.3860	48.5	3.2	5,609	5,437	2.5	6,910	6,744	2,968	קריית ארבע
0.4170	35.9	3.3	8,146	7,883	3.1	9,710	9,417	3,358	קרני שומרון
0.4345	28.3	3.0	11,653	11,319	2.7	13,443	13,090	3,789	רמת ישי
0.3764	35.0	4.1	7,674	7,371	3.1	8,975	8,705	3,150	שלומי
0.4094	27.3	3.7	10,363	9,992	2.0	11,857	11,628	2,524	שערי תקווה
0.5062	33.4	2.7	10,686	10,407	2.6	12,651	12,329	56,772	4,999-2,000
0.3891	24.5	5.7	11,163	10,557	3.8	12,533	12,072	1,081	אחוזת ברק
0.4788	39.3	2.0	9,102	8,923	2.4	11,140	10,878	1,348	אלון שבות
0.3953	34.7	1.8	8,264	8,117	1.7	9,613	9,453	1,648	אליכין
0.4468	32.3	0.6	9,965	9,901	2.9	11,903	11,572	972	אלעזר
0.4527	31.9	-0.5	10,686	10,742	-0.7	12,556	12,647	1,765	אלקנה
0.3812	25.7	0.9	10,272	10,185	1.7	11,911	11,711	2,282	בית אריה
0.3952	20.5	6.3	14,707	13,838	5.6	16,672	15,793	958	בית חשמונאי
0.4815	29.0	4.1	12,225	11,746	2.7	14,021	13,648	976	בית יצחק-שער חפר
0.3917	45.9	6.3	6,252	5,883	5.9	7,489	7,074	675	ברכה
0.4216	29.6	1.7	10,902	10,715	1.2	12,566	12,418	1,095	גבעת אבני
0.4228	23.5	5.8	12,649	11,953	5.0	14,184	13,503	1,151	גבעת ברנר
0.3858	30.6	0.8	9,439	9,366	2.8	11,074	10,774	1,416	גן נר
0.4531	23.7	3.1	14,464	14,028	3.0	16,502	16,028	1,866	הר אדר
0.5412	42.5	6.1	9,681	9,122	3.2	12,055	11,677	1,377	חשמונאים
0.4282	37.9	1.2	8,625	8,519	1.6	10,564	10,393	1,255	טלמון
0.4606	53.4	2.2	5,938	5,811	2.5	7,382	7,203	1,325	יבנאל
0.4737	37.9	3.8	9,673	9,316	3.5	11,819	11,418	1,223	יד בנימין
0.4126	30.7	4.8	10,489	10,010	4.6	12,433	11,889	1,589	כפר אדומים
0.4159	22.2	5.7	16,756	15,850	5.0	19,332	18,406	957	כפר האורנים
0.4885	28.4	4.3	13,098	12,563	4.1	15,197	14,594	821	כפר ויתקין
0.4392	28.4	3.9	11,476	11,045	2.1	13,288	13,014	1,940	כפר תבור
0.4553	28.8	-0.7	13,463	13,552	1.0	15,761	15,610	1,187	לפייד
0.4034	32.1	6.7	8,990	8,423	4.5	10,460	10,008	732	מבוא חורון
0.4263	43.5	4.2	7,281	6,987	3.1	8,763	8,500	833	מצפה יריחו
0.4162	34.0	4.5	9,778	9,360	4.6	11,658	11,143	965	מרכז שפירא
0.4403	27.1	1.6	13,462	13,252	1.4	15,678	15,469	1,666	מתן

לוח 1 (המשך)

2014		השכר הממוצע (ש"ח)						מספר השכירים (2014)	צורת היישוב
מדד האי-שוויון (גיני)	% השכירים המשתכרים עד שכר המינימום	לחודש בשנה			לחודש עבודה				
		אחוז השינוי	2014	2013	אחוז השינוי	2014	2013		
0.4459	36.1	8.8	9,844	9,047	6.7	11,814	11,075	908	נווה דניאל
0.4959	40.2	1.8	11,151	10,958	1.4	13,641	13,448	1,094	נוף איילון
0.4571	24.9	1.9	15,894	15,604	1.7	18,174	17,863	1,356	נופית
0.4514	26.7	1.8	10,940	10,742	3.6	12,540	12,110	921	נורדיה
0.5724	25.7	-0.1	16,361	16,374	1.1	19,026	18,821	1,756	סביון
0.4375	52.5	3.8	6,004	5,786	4.4	7,746	7,416	1,337	עלי
0.3995	61.1	-0.1	4,377	4,382	-0.5	5,701	5,728	1,020	עמנואל
0.4243	39.7	5.4	8,326	7,901	4.5	10,058	9,625	1,306	עפרה
0.3582	18.5	4.5	12,156	11,635	4.0	13,725	13,195	1,975	צור יצחק
0.4227	22.3	3.0	14,208	13,799	1.2	16,273	16,078	1,172	צור משה
0.4164	35.4	2.8	8,555	8,323	3.5	10,191	9,844	1,718	קדומים
0.5155	28.9	2.6	13,872	13,517	1.0	16,281	16,121	2,114	קיסריה
0.3780	30.4	3.3	9,840	9,527	4.6	11,788	11,273	355	קציר
0.4598	54.7	1.8	5,697	5,598	2.6	7,245	7,059	1,159	קריית יערים
0.4806	40.8	2.0	8,846	8,668	1.9	10,559	10,365	1,372	ראש פינה
0.4234	46.3	3.8	6,759	6,512	4.4	8,498	8,137	1,216	שילה
0.4145	24.8	-0.7	15,865	15,983	1.6	18,362	18,075	1,097	שמשית
0.4390	58.2	-2.7	4,982	5,121	-1.1	6,381	6,451	491	תפרח
0.3810	38.6	3.2	7,484	7,252	5.6	9,152	8,668	1,302	תקוע
0.3935	48.9	2.5	5,681	5,545	2.2	7,024	6,870	407,835	יישובים עירוניים לא יהודיים סך הכול
0.3891	50.7	2.1	5,435	5,324	1.9	6,838	6,709	60,190	99,999-50,000
0.3786	54.0	1.7	5,165	5,078	1.6	6,574	6,469	15,925	אום אל-פחם
0.3823	45.9	2.2	5,984	5,854	1.9	7,210	7,077	29,041	נצרת
0.3354	56.4	2.8	4,671	4,543	2.7	6,335	6,166	15,224	רהט
0.3916	48.4	2.6	5,725	5,578	2.1	7,016	6,874	115,691	49,999-20,000
0.3608	44.7	1.9	6,064	5,948	1.2	7,285	7,196	9,970	באקה אל-גרביה
0.3655	46.5	2.5	5,793	5,653	1.1	7,058	6,981	14,391	טייבה
0.3663	44.6	3.8	5,967	5,748	3.0	7,156	6,950	9,966	טירה
0.3583	51.8	2.7	5,186	5,051	2.6	6,393	6,233	11,302	טמרה
0.3852	55.2	2.8	5,003	4,866	1.9	6,193	6,076	7,140	כפר כנא
0.3538	49.4	3.0	5,452	5,294	2.3	6,700	6,552	7,880	כפר קאסם
0.3990	52.4	3.7	5,659	5,459	2.8	7,239	7,042	7,320	מגאר
0.3852	49.7	4.8	5,821	5,553	3.3	7,149	6,918	10,958	סח'נין
0.3890	51.8	0.8	5,638	5,594	2.1	7,163	7,013	7,860	עראבה
0.3607	45.8	2.1	6,037	5,913	2.0	7,333	7,190	6,985	ערערה
0.3694	46.1	1.6	5,893	5,800	1.4	7,179	7,079	7,347	קלנסווה

לוח 1 (המשך)

2014		השכר הממוצע (ש"ח)						מספר השכירים (2014)	צורת היישוב
מדד האי-שוויון (גיני)	% השכירים המשתכרים עד שכר המינימום	לחודש בשנה			לחודש עבודה				
		אחוז השינוי	2014	2013	אחוז השינוי	2014	2013		
0.3808	46.3	1.9	5,956	5,846	1.6	7,220	7,108	14,572	שפרעם
0.3934	49.3	2.4	5,631	5,498	2.2	6,973	6,821	134,007	19,999-10,000
0.3862	47.9	2.5	5,843	5,699	2.5	7,116	6,945	4,680	אבו סנאן
0.4081	47.6	2.2	6,067	5,935	3.0	7,389	7,173	4,589	אכסאל
0.3638	46.1	3.9	5,783	5,568	3.0	6,912	6,712	4,624	אעבלין
0.4342	55.5	2.3	5,938	5,807	2.5	7,433	7,249	4,584	בית ג'ן
0.3692	50.8	2.1	5,360	5,251	1.9	6,660	6,539	7,247	ג'דידה-מכר
0.2675	49.0	2.9	4,613	4,484	2.8	5,573	5,419	5,275	ג'סר א-זרקא
0.3698	39.3	2.7	6,954	6,771	0.7	8,199	8,138	4,506	ג'ת
0.3909	44.9	2.0	6,533	6,403	3.0	7,886	7,655	6,683	דאלית אל-כרמל
0.3704	46.0	4.5	5,985	5,729	3.7	7,292	7,032	4,359	דייר אל-אסד
0.3411	45.5	5.1	5,738	5,461	3.9	7,223	6,955	3,111	חורה
0.3799	51.9	2.6	5,394	5,259	3.6	6,631	6,399	4,656	טורעאן
0.3555	46.4	3.0	5,648	5,482	2.4	6,791	6,633	6,638	יפיע
0.3849	50.2	0.6	5,837	5,802	0.2	7,379	7,366	4,790	ירכא
0.3651	47.8	3.6	5,766	5,568	2.5	7,151	6,975	3,937	כאבול
0.3267	48.1	4.7	5,331	5,090	4.7	6,832	6,528	3,548	כסיפה
0.3502	59.1	2.4	4,666	4,556	1.2	6,025	5,955	5,912	כפר מנדא
0.3736	42.2	2.2	6,595	6,454	1.7	7,822	7,691	7,304	כפר קרע
0.3624	51.9	2.9	5,358	5,206	2.5	7,017	6,843	3,158	לקיה
0.3401	49.4	3.6	5,203	5,023	1.8	6,397	6,282	5,521	מג'ד אל-כרום
0.3974	62.1	3.4	4,547	4,397	2.7	5,895	5,741	3,679	מג'דל שמס
0.3691	51.3	0.6	5,357	5,325	0.1	6,695	6,691	4,601	מעלה עירון
0.3697	53.7	2.1	5,150	5,045	3.0	6,528	6,337	4,220	נחף
0.3432	55.2	3.1	4,809	4,663	3.0	6,066	5,890	4,465	עין מאהל
0.4296	45.3	0.9	6,977	6,915	1.9	8,500	8,345	4,740	עספ'א
0.3417	47.5	0.7	5,660	5,618	1.8	7,667	7,530	3,044	ערערה-בנגב
0.3395	49.5	1.5	5,273	5,195	0.8	6,475	6,424	4,801	פורידיס
0.3637	49.1	1.3	5,414	5,344	2.2	6,679	6,536	5,716	ריינה
0.3641	52.5	1.4	5,127	5,058	2.7	6,846	6,667	3,619	תל שבע
0.3972	48.7	2.3	5,763	5,632	2.6	7,141	6,963	72,516	9,999-5,000
0.3481	42.0	2.4	6,028	5,886	3.2	7,271	7,046	2,676	אבו גוש
0.3735	53.2	1.8	5,283	5,188	1.0	6,821	6,754	3,278	בועיינה-נוג'ידאת
0.4191	61.4	1.7	4,870	4,791	2.2	6,299	6,166	2,083	בוקעאתא
0.3381	52.2	3.4	5,279	5,106	4.0	6,843	6,578	3,112	ביר אל-מכסור
0.3510	48.5	1.5	5,545	5,463	2.3	6,862	6,709	3,318	בסמ"ה
0.3497	46.9	0.6	5,468	5,434	0.1	6,583	6,574	2,816	בסמת טבעון

לוח 1 (המשך)

2014		השכר הממוצע (ש"ח)						מספר השכירים (2014)	צורת היישוב
מדד האי-שוויון (גיני)	% השכירים המשתכרים עד שכר המינימום	לחודש בשנה			לחודש עבודה				
		אחוז השינוי	2014	2013	אחוז השינוי	2014	2013		
0.3741	57.7	3.3	4,737	4,584	1.9	6,025	5,913	2,723	בענה
0.4068	48.6	1.6	6,616	6,512	1.5	8,085	7,967	2,539	ג'ולס
0.3566	55.1	1.6	4,863	4,786	2.0	6,258	6,135	3,205	גלג'וליה
0.3826	45.5	4.4	6,209	5,946	3.3	7,532	7,292	3,502	דבוריה
0.3747	51.0	3.4	5,630	5,448	3.5	7,013	6,773	3,934	דייר חנא
0.3579	41.4	4.2	6,319	6,065	3.5	7,544	7,291	2,475	זמר
0.3378	49.8	0.7	5,191	5,156	1.9	6,579	6,458	2,678	זרזיר
0.4142	46.0	1.8	6,776	6,654	2.3	8,446	8,253	2,319	חורפיש
0.3000	51.7	2.0	5,063	4,962	2.1	6,456	6,323	2,554	טובא-זנגריה
0.3857	45.5	-0.1	6,473	6,479	1.3	7,934	7,831	2,490	יאנוח-ג'ת
0.3920	45.9	2.2	6,699	6,552	3.0	8,152	7,918	3,014	כסרא-סמיע
0.3970	46.8	3.0	6,186	6,009	3.2	7,401	7,173	4,203	כפר יאסיף
0.3526	51.0	0.6	5,156	5,127	2.3	6,447	6,302	2,679	משהד
0.4106	43.2	4.3	6,896	6,612	3.2	8,278	8,023	2,353	עיילבון
0.3501	50.4	0.0	5,164	5,165	1.2	6,403	6,327	2,323	עילוט
0.4003	43.1	2.9	6,809	6,614	3.6	8,133	7,851	2,348	פקיעין (בוקייעה)
0.3851	44.5	3.3	6,497	6,290	3.4	7,889	7,628	3,285	ראמה
0.3415	44.3	1.7	5,753	5,656	2.3	7,067	6,909	2,175	שבלי - אום אל-גנם
0.3045	49.2	3.0	5,045	4,898	3.8	6,501	6,264	2,054	שגב-שלום
0.3410	51.0	3.2	5,106	4,948	3.6	6,420	6,200	2,380	שעב
0.3984	45.9	3.1	6,088	5,904	2.8	7,414	7,209	25,431	4,999-2,000
0.3130	49.2	0.8	4,946	4,909	0.3	6,106	6,087	948	אבטין
0.3131	52.1	10.2	4,760	4,318	8.7	6,418	5,903	551	אום בטין
0.3293	47.9	3.3	5,429	5,253	4.3	6,918	6,634	163	אל סייד
0.3142	60.8	7.0	4,148	3,876	6.3	5,690	5,354	194	ביר הדאג'
0.3730	35.7	2.4	7,535	7,360	2.9	8,831	8,582	1,384	ג'ש (גוש חלב)
0.3820	45.0	1.8	6,346	6,234	1.3	7,747	7,649	1,418	כאוכב אבו אל-היג'א
0.3435	49.5	2.0	5,427	5,321	1.8	6,735	6,614	1,985	כעביה-טבאש-חג'אג'רה
0.3875	47.2	3.5	6,000	5,797	0.3	7,214	7,192	1,216	כפר ברא
0.3853	38.5	2.0	7,199	7,055	2.9	8,493	8,250	1,448	כפר כמא
0.3339	42.9	2.6	5,857	5,712	3.4	7,010	6,782	916	כפר מצר
0.3631	47.0	1.7	5,890	5,794	2.2	7,255	7,102	1,269	מוקיבלה
0.3637	46.4	4.2	5,799	5,566	3.3	6,959	6,738	1,672	מזרעה
0.4164	62.1	2.3	4,590	4,489	2.4	5,954	5,813	1,278	מסעדה
0.3960	35.5	5.2	8,397	7,978	4.2	9,838	9,438	1,441	מעיליא
0.3398	38.4	3.2	6,479	6,278	3.1	7,528	7,301	679	נאעורה
0.3942	49.6	1.0	5,942	5,886	2.9	7,488	7,274	1,575	סאג'ור

לוח 1 (המשך)

2014		השכר הממוצע (ש"ח)						מספר השכירים (2014)	צורת היישוב
מדד האי-שוויון (גיני)	% השכירים המשתכרים עד שכר המינימום	לחודש בשנה			לחודש עבודה				
		אחוז השינוי	2014	2013	אחוז השינוי	2014	2013		
0.3999	46.2	7.0	5,977	5,585	5.4	7,237	6,865	1,036	סולם
0.3557	50.0	6.0	5,496	5,187	4.4	7,020	6,726	1,011	סלמה
0.3836	44.7	2.9	6,507	6,327	5.1	7,831	7,447	865	עג'ר
0.3568	55.6	3.2	4,924	4,772	1.8	6,175	6,064	881	עוזייר
0.3306	41.0	1.1	6,059	5,991	0.3	7,106	7,084	1,042	עין נקובא
0.3799	40.7	4.5	7,015	6,712	3.1	8,215	7,966	1,415	פסוטה
0.3365	48.9	0.8	5,451	5,409	1.4	6,682	6,591	1,044	שייח' דנון
0.4685	29.7	3.1	9,877	9,579	2.9	11,402	11,086	282,580	יישובים כפריים - סך הכל
0.4743	31.7	3.0	9,987	9,692	2.8	11,684	11,365	122,362	מושבים
0.4885	28.8	3.4	10,744	10,394	3.5	12,366	11,951	10,633	מושבים שיתופיים
0.4379	22.8	3.9	9,656	9,296	3.6	10,689	10,320	81,259	קיבוצים
0.4267	36.9	6.0	7,816	7,376	2.3	9,244	9,036	1,348	יישובים מוסדיים יהודיים
0.4802	34.1	3.1	10,000	9,695	2.8	11,917	11,593	41,129	יישובים כפריים קהילתיים
0.4958	34.6	0.7	9,605	9,539	0.5	11,345	11,288	25,849	יישובים יהודיים קטנים
0.3739	44.4	2.0	5,931	5,817	1.8	7,177	7,047	11,243	יישובים לא יהודיים קטנים
0.3200	50.2	2.4	4,960	4,842	3.1	6,549	6,354	12,762	אוכלוסייה מחוץ ליישובים
0.3072	50.8	1.3	4,797	4,734	2.1	6,354	6,221	12,151	מזה: שבטי בדווים
	67.6	-4.1	3,801	3,963	-1.1	4,638	4,690	2,705	כתובת לא ידועה

לוח 2: שכר ממוצע חודשי ושנתי של שכירים, אחוז השכירים ששכרם אינו גבוה משכר המינימום ומדד האי-שוויון, לפי יישוב, 2014-2013

2014		השכר הממוצע (ש"ח)						מספר השכירים (2014)	היישובים לפי סדר א-ב'
מדד האי-שוויון (גיני)	% השכירים המשתכרים עד שכר	לחודש בשנה			לחודש עבודה				
		אחוז השינוי	2014	2013	אחוז השינוי	2014	2013		
0.4716	36.8	2.6	8,465	8,247	2.4	9,939	9,708	3,553,741	סך הכול
0.3481	42.0	2.4	6,028	5,886	3.2	7,271	7,046	2,676	אבו גוש
0.3862	47.9	2.5	5,843	5,699	2.5	7,116	6,945	4,680	אבו סנאן
0.3130	49.2	0.8	4,946	4,909	0.3	6,106	6,087	948	אבטין
0.4981	26.4	2.6	12,918	12,587	1.6	14,811	14,572	5,914	אבן יהודה
0.3786	54.0	1.7	5,165	5,078	1.6	6,574	6,469	15,925	אום אל-פחם
0.3131	52.1	10.2	4,760	4,318	8.7	6,418	5,903	551	אום בטין
0.3839	46.8	3.1	5,945	5,764	1.6	7,212	7,101	11,137	אופקים
0.3988	36.4	3.1	7,445	7,223	1.9	8,595	8,435	16,625	אור יהודה
0.3626	37.9	2.7	6,770	6,594	3.1	7,951	7,715	8,892	אור עקיבא
0.4217	27.0	2.9	12,113	11,773	3.9	14,162	13,636	4,138	אורנית
0.4037	31.9	2.8	8,708	8,474	2.1	9,991	9,783	5,662	אזור
0.3891	24.5	5.7	11,163	10,557	3.8	12,533	12,072	1,081	אחוזת ברק
0.3695	35.5	3.1	7,251	7,036	2.6	8,608	8,387	30,029	אילת
0.4081	47.6	2.2	6,067	5,935	3.0	7,389	7,173	4,589	אכסאל
0.3293	47.9	3.3	5,429	5,253	4.3	6,918	6,634	163	אל סייד
0.4788	39.3	2.0	9,102	8,923	2.4	11,140	10,878	1,348	אלון שבות
0.3953	34.7	1.8	8,264	8,117	1.7	9,613	9,453	1,648	אליכין
0.3920	48.2	0.6	5,842	5,808	1.1	7,139	7,064	11,288	אלעד
0.4468	32.3	0.6	9,965	9,901	2.9	11,903	11,572	972	אלעזר
0.4112	26.2	3.4	11,007	10,644	2.6	12,567	12,251	3,772	אלפי מנשה
0.4527	31.9	-0.5	10,686	10,742	-0.7	12,556	12,647	1,765	אלקנה
0.3638	46.1	3.9	5,783	5,568	3.0	6,912	6,712	4,624	אעבלין
0.4681	38.4	0.8	9,482	9,408	0.8	11,492	11,400	3,755	אפרת
0.3748	31.6	3.4	7,978	7,715	3.0	9,161	8,897	9,706	אריאל
0.4204	38.8	2.2	7,638	7,474	1.9	8,956	8,790	96,929	אשדוד
0.4150	40.8	3.2	7,222	6,998	2.7	8,551	8,329	61,454	אשקלון
0.3608	44.7	1.9	6,064	5,948	1.2	7,285	7,196	9,970	באקה אל-גרביה
0.3906	25.7	3.4	10,020	9,694	3.4	11,417	11,040	8,191	באר יעקב
0.4307	38.8	2.2	7,790	7,621	1.7	9,082	8,928	93,331	באר שבע
0.3735	53.2	1.8	5,283	5,188	1.0	6,821	6,754	3,278	בועיינה-נוג'ידאת
0.4191	61.4	1.7	4,870	4,791	2.2	6,299	6,166	2,083	בוקעאתא
0.3381	52.2	3.4	5,279	5,106	4.0	6,843	6,578	3,112	ביר אל-מכסור
0.3142	60.8	7.0	4,148	3,876	6.3	5,690	5,354	194	ביר הדאג'
0.4500	45.7	1.9	6,975	6,846	1.1	8,593	8,502	2,302	בית אל
0.3812	25.7	0.9	10,272	10,185	1.7	11,911	11,711	2,282	בית אריה

לוח 2 (המשך)

2014		השכר הממוצע (ש"ח)						מספר השכירים (2014)	היישובים לפי סדר א'-ב'
מדד האי-שוויון (גי'ני)	% השכירים המשתכרים	לחודש בשנה			לחודש עבודה				
		אחוז השנתי	2014	2013	אחוז השנתי	2014	2013		
0.4342	55.5	2.3	5,938	5,807	2.5	7,433	7,249	4,584	בית ג'ן
0.4281	32.2	1.9	9,406	9,233	-0.3	10,769	10,797	3,158	בית דגן
0.3952	20.5	6.3	14,707	13,838	5.6	16,672	15,793	958	בית חשמונאי
0.4815	29.0	4.1	12,225	11,746	2.7	14,021	13,648	976	בית יצחק-שער חפר
0.3667	40.1	3.1	6,521	6,326	2.2	7,689	7,521	8,781	בית שאן
0.4377	47.6	0.9	6,364	6,310	1.1	7,828	7,743	28,718	בית שמש
0.3774	57.7	2.1	4,558	4,466	1.7	5,766	5,668	11,102	ביתר עילית
0.4060	51.0	1.7	5,418	5,330	1.5	6,549	6,453	51,202	בני ברק
0.3664	35.8	1.4	7,112	7,015	1.6	8,159	8,033	3,618	בני עי"ש
0.4915	28.6	2.4	12,764	12,468	2.4	14,730	14,385	6,118	בנימינה-גבעת עדה
0.3510	48.5	1.5	5,545	5,463	2.3	6,862	6,709	3,318	בסמ"ה
0.3497	46.9	0.6	5,468	5,434	0.1	6,583	6,574	2,816	בסמת טבעון
0.3741	57.7	3.3	4,737	4,584	1.9	6,025	5,913	2,723	בענה
0.3917	45.9	6.3	6,252	5,883	5.9	7,489	7,074	675	ברכה
0.4270	29.1	1.5	11,912	11,740	2.3	13,791	13,483	2,546	בת חפר
0.3661	37.5	2.7	6,774	6,594	2.4	7,874	7,689	63,966	בת ים
0.3692	50.8	2.1	5,360	5,251	1.9	6,660	6,539	7,247	ג'דידה-מכר
0.4068	48.6	1.6	6,616	6,512	1.5	8,085	7,967	2,539	ג'ולס
0.3566	55.1	1.6	4,863	4,786	2.0	6,258	6,135	3,205	ג'לג'וליה
0.2675	49.0	2.9	4,613	4,484	2.8	5,573	5,419	5,275	ג'סר א-זרקא
0.3730	35.7	2.4	7,535	7,360	2.9	8,831	8,582	1,384	ג'ש (גוש חלב)
0.3698	39.3	2.7	6,954	6,771	0.7	8,199	8,138	4,506	ג'ת
0.3994	36.3	1.9	7,307	7,171	1.6	8,634	8,497	2,048	גבע בנימין
0.4216	29.6	1.7	10,902	10,715	1.2	12,566	12,418	1,095	גבעת אבני
0.4228	23.5	5.8	12,649	11,953	5.0	14,184	13,503	1,151	גבעת ברנר
0.4158	36.9	1.2	8,213	8,113	0.6	9,685	9,631	6,879	גבעת זאב
0.4488	28.6	2.1	11,850	11,603	2.1	13,694	13,408	10,854	גבעת שמואל
0.3909	44.9	2.0	6,533	6,403	3.0	7,886	7,655	6,683	דאלית אל-כרמל
0.3826	45.5	4.4	6,209	5,946	3.3	7,532	7,292	3,502	דבוריה
0.3704	46.0	4.5	5,985	5,729	3.7	7,292	7,032	4,359	דייר אל-אסד
0.3747	51.0	3.4	5,630	5,448	3.5	7,013	6,773	3,934	דייר חנא
0.4285	40.2	-0.7	7,856	7,913	-1.2	9,425	9,539	15,843	דימונה
0.4798	27.6	3.6	12,573	12,132	2.8	14,438	14,045	26,337	הוד השרון
0.4531	23.7	3.1	14,464	14,028	3.0	16,502	16,028	1,866	הר אדר
0.4891	30.8	2.6	11,022	10,745	2.2	12,708	12,441	43,196	הרצליה
0.5073	30.8	2.6	12,635	12,316	2.2	14,754	14,433	9,631	זכרון יעקב
0.3579	41.4	4.2	6,319	6,065	3.5	7,544	7,291	2,475	זמר
0.3378	49.8	0.7	5,191	5,156	1.9	6,579	6,458	2,678	זרזיר

לוח 2 (המשך)

2014		השכר הממוצע (ש"ח)						מספר השכירים (2014)	היישובים לפי סדר א'-ב'
מדד האי-שוויון (גי'ני)	% השכירים המשתכרים	לחודש בשנה			לחודש עבודה				
		אחוז השנתי	2014	2013	אחוז השנתי	2014	2013		
0.4084	36.2	2.9	7,888	7,668	2.6	9,170	8,942	44,215	חדרה
0.4042	32.4	2.8	8,459	8,225	2.6	9,678	9,432	89,129	חולון
0.3411	45.5	5.1	5,738	5,461	3.9	7,223	6,955	3,111	חורה
0.4142	46.0	1.8	6,776	6,654	2.3	8,446	8,253	2,319	חורפיש
0.4766	36.1	2.2	9,262	9,059	1.9	10,727	10,530	127,992	חיפה
0.3833	44.0	2.3	6,213	6,073	1.4	7,388	7,285	4,211	חצור הגלילית
0.5412	42.5	6.1	9,681	9,122	3.2	12,055	11,677	1,377	חשמונאים
0.3943	46.4	1.7	5,893	5,797	1.2	7,023	6,939	18,938	טבריה
0.3000	51.7	2.0	5,063	4,962	2.1	6,456	6,323	2,554	טובא-זנגריה
0.3799	51.9	2.6	5,394	5,259	3.6	6,631	6,399	4,656	טורעאן
0.3655	46.5	2.5	5,793	5,653	1.1	7,058	6,981	14,391	טייבה
0.3663	44.6	3.8	5,967	5,748	3.0	7,156	6,950	9,966	טירה
0.3862	40.3	3.3	6,758	6,543	3.3	7,940	7,689	9,494	טירת כרמל
0.4282	37.9	1.2	8,625	8,519	1.6	10,564	10,393	1,255	טלמון
0.3583	51.8	2.7	5,186	5,051	2.6	6,393	6,233	11,302	טמרה
0.3857	45.5	-0.1	6,473	6,479	1.3	7,934	7,831	2,490	יאנוח-ג'ת
0.4606	53.4	2.2	5,938	5,811	2.5	7,382	7,203	1,325	יבנאל
0.4276	33.8	3.6	8,788	8,482	2.9	10,212	9,922	20,894	יבנה
0.4737	37.9	3.8	9,673	9,316	3.5	11,819	11,418	1,223	יד בנימין
0.4522	29.6	2.8	10,612	10,318	2.5	12,133	11,841	14,213	יהוד
0.3555	46.4	3.0	5,648	5,482	2.4	6,791	6,633	6,638	יפיע
0.3820	45.0	1.8	6,346	6,234	1.3	7,747	7,649	1,418	כאוכב אבו אל-היג'א
0.4792	29.2	3.0	13,806	13,403	3.0	16,268	15,790	5,064	כוכב יאיר
0.4089	55.6	4.2	5,038	4,833	2.7	6,347	6,180	2,082	כוכב יעקב
0.3267	48.1	4.7	5,331	5,090	4.7	6,832	6,528	3,548	כסיפה
0.3920	45.9	2.2	6,699	6,552	3.0	8,152	7,918	3,014	כסרא-סמיע
0.3435	49.5	2.0	5,427	5,321	1.8	6,735	6,614	1,985	כעביה-טבאש-חג'אג'רה
0.4126	30.7	4.8	10,489	10,010	4.6	12,433	11,889	1,589	כפר אדומים
0.3875	47.2	3.5	6,000	5,797	0.3	7,214	7,192	1,216	כפר ברא
0.4159	22.2	5.7	16,756	15,850	5.0	19,332	18,406	957	כפר האורנים
0.4885	28.4	4.3	13,098	12,563	4.1	15,197	14,594	821	כפר ויתקין
0.4635	30.7	0.3	12,934	12,902	1.1	15,196	15,031	2,812	כפר ורדים
0.3821	42.2	3.4	6,692	6,470	2.6	8,263	8,056	2,159	כפר חב"ד
0.3970	46.8	3.0	6,186	6,009	3.2	7,401	7,173	4,203	כפר יאסיף
0.4177	30.7	2.1	9,901	9,698	1.8	11,451	11,244	9,595	כפר יונה
0.3853	38.5	2.0	7,199	7,055	2.9	8,493	8,250	1,448	כפר כמא
0.3852	55.2	2.8	5,003	4,866	1.9	6,193	6,076	7,140	כפר כנא
0.3502	59.1	2.4	4,666	4,556	1.2	6,025	5,955	5,912	כפר מנדא

לוח 2 (המשך)

2014		השכר הממוצע (ש"ח)						מספר השכירים (2014)	היישובים לפי סדר א'-ב'
מדד האי-שוויון (גי'ני)	% השכירים המשתכרים	לחודש בשנה			לחודש עבודה				
		אחוז השנתי	2014	2013	אחוז השנתי	2014	2013		
0.3339	42.9	2.6	5,857	5,712	3.4	7,010	6,782	916	כפר מצר
0.4560	28.6	3.2	11,125	10,784	3.0	12,703	12,332	47,980	כפר סבא
0.3538	49.4	3.0	5,452	5,294	2.3	6,700	6,552	7,880	כפר קאסם
0.3736	42.2	2.2	6,595	6,454	1.7	7,822	7,691	7,304	כפר קרע
0.4392	28.4	3.9	11,476	11,045	2.1	13,288	13,014	1,940	כפר תבור
0.4104	36.1	2.5	7,951	7,756	2.1	9,219	9,032	23,050	כרמיאל
0.4675	26.6	2.0	15,119	14,824	1.2	17,346	17,141	3,265	להבים
0.3619	38.4	2.5	6,697	6,533	2.3	7,926	7,751	31,647	לוד
0.4553	28.8	-0.7	13,463	13,552	1.0	15,761	15,610	1,187	לפיד
0.3624	51.9	2.9	5,358	5,206	2.5	7,017	6,843	3,158	לקיה
0.4034	32.1	6.7	8,990	8,423	4.5	10,460	10,008	732	מבוא חורון
0.4764	31.3	0.2	11,177	11,160	0.8	13,028	12,926	12,096	מבשרת ציון
0.3401	49.4	3.6	5,203	5,023	1.8	6,397	6,282	5,521	מג'ד אל-כרום
0.3974	62.1	3.4	4,547	4,397	2.7	5,895	5,741	3,679	מג'דל שמס
0.3990	52.4	3.7	5,659	5,459	2.8	7,239	7,042	7,320	מגאר
0.3762	41.5	2.5	6,459	6,303	2.4	7,660	7,481	12,004	מגדל העמק
0.3848	59.5	-2.4	4,317	4,424	-1.2	5,412	5,476	11,915	מודיעין עילית
0.4313	24.4	3.0	13,116	12,731	2.7	14,908	14,516	39,129	מודיעין-מכבים-רעות
0.3631	47.0	1.7	5,890	5,794	2.2	7,255	7,102	1,269	מוקיבלה
0.4412	27.4	3.9	12,323	11,865	3.1	14,061	13,633	6,318	מזכרת בתיה
0.3637	46.4	4.2	5,799	5,566	3.3	6,959	6,738	1,672	מזרעה
0.4482	25.3	2.4	14,017	13,695	2.2	15,980	15,636	3,976	מיתר
0.4164	62.1	2.3	4,590	4,489	2.4	5,954	5,813	1,278	מסעדה
0.3960	35.5	5.2	8,397	7,978	4.2	9,838	9,438	1,441	מעיליא
0.3833	32.2	2.5	8,642	8,435	2.1	9,961	9,759	18,722	מעלה אדומים
0.3691	51.3	0.6	5,357	5,325	0.1	6,695	6,691	4,601	מעלה עירון
0.3786	35.9	2.8	7,481	7,276	2.6	8,695	8,474	10,559	מעלות-תרשיחא
0.4263	43.5	4.2	7,281	6,987	3.1	8,763	8,500	833	מצפה יריחו
0.4094	46.7	-0.1	6,352	6,357	0.7	7,820	7,770	2,092	מצפה רמון
0.4162	34.0	4.5	9,778	9,360	4.6	11,658	11,143	965	מרכז שפירא
0.3526	51.0	0.6	5,156	5,127	2.3	6,447	6,302	2,679	משהד
0.4403	27.1	1.6	13,462	13,252	1.4	15,678	15,469	1,666	מתן
0.3398	38.4	3.2	6,479	6,278	3.1	7,528	7,301	679	נאעורה
0.4137	33.7	2.1	8,820	8,639	1.9	10,181	9,988	27,430	נהריה
0.4459	36.1	8.8	9,844	9,047	6.7	11,814	11,075	908	נווה דניאל
0.4959	40.2	1.8	11,151	10,958	1.4	13,641	13,448	1,094	נוף איילון
0.4571	24.9	1.9	15,894	15,604	1.7	18,174	17,863	1,356	נופית
0.4514	26.7	1.8	10,940	10,742	3.6	12,540	12,110	921	נורדיה

לוח 2 (המשך)

2014		השכר הממוצע (ש"ח)						מספר השכירים (2014)	היישובים לפי סדר א'-ב'
מדד האי-שוויון (ג'יני)	% השכירים המשתכרים	לחודש בשנה			לחודש עבודה				
		אחוז השנתי	2014	2013	אחוז השנתי	2014	2013		
0.3697	53.7	2.1	5,150	5,045	3.0	6,528	6,337	4,220	נחף
0.4377	26.1	3.2	12,055	11,680	2.8	13,644	13,274	21,057	נס ציונה
0.3823	45.9	2.2	5,984	5,854	1.9	7,210	7,077	29,041	נצרת
0.3822	38.1	2.6	6,833	6,660	2.3	7,909	7,731	21,037	נצרת עילית
0.4329	34.1	2.1	8,988	8,804	1.8	10,347	10,168	11,678	נשר
0.3885	48.0	2.0	5,925	5,810	1.8	7,265	7,136	12,259	נתיבות
0.4220	37.0	2.9	7,919	7,696	2.8	9,269	9,020	93,709	נתניה
0.3942	49.6	1.0	5,942	5,886	2.9	7,488	7,274	1,575	סאג'ור
0.5724	25.7	-0.1	16,361	16,374	1.1	19,026	18,821	1,756	סביון
0.3999	46.2	7.0	5,977	5,585	5.4	7,237	6,865	1,036	סולם
0.3852	49.7	4.8	5,821	5,553	3.3	7,149	6,918	10,958	סח'נין
0.3557	50.0	6.0	5,496	5,187	4.4	7,020	6,726	1,011	סלמה
0.3836	44.7	2.9	6,507	6,327	5.1	7,831	7,447	865	עג'ר
0.3568	55.6	3.2	4,924	4,772	1.8	6,175	6,064	881	עוזייר
0.4663	24.0	2.4	15,072	14,713	2.3	17,160	16,773	3,728	עומר
0.4106	43.2	4.3	6,896	6,612	3.2	8,278	8,023	2,353	עיילבון
0.3501	50.4	0.0	5,164	5,165	1.2	6,403	6,327	2,323	עילוט
0.3432	55.2	3.1	4,809	4,663	3.0	6,066	5,890	4,465	עין מאהל
0.3306	41.0	1.1	6,059	5,991	0.3	7,106	7,084	1,042	עין נקובא
0.3797	42.7	2.8	6,432	6,259	2.5	7,671	7,487	22,366	עכו
0.4375	52.5	3.8	6,004	5,786	4.4	7,746	7,416	1,337	עלי
0.3995	61.1	-0.1	4,377	4,382	-0.5	5,701	5,728	1,020	עמנואל
0.4296	45.3	0.9	6,977	6,915	1.9	8,500	8,345	4,740	עספיא
0.3991	39.5	2.4	7,001	6,835	2.4	8,201	8,011	22,195	עפולה
0.4243	39.7	5.4	8,326	7,901	4.5	10,058	9,625	1,306	עפרה
0.3890	51.8	0.8	5,638	5,594	2.1	7,163	7,013	7,860	עראבה
0.4252	42.5	-1.0	6,988	7,059	0.0	8,303	8,302	10,983	ערד
0.3607	45.8	2.1	6,037	5,913	2.0	7,333	7,190	6,985	ערערה
0.3417	47.5	0.7	5,660	5,618	1.8	7,667	7,530	3,044	ערערה-בנגב
0.4543	31.3	1.8	10,733	10,548	2.4	12,546	12,255	2,989	עתלית
0.3395	49.5	1.5	5,273	5,195	0.8	6,475	6,424	4,801	פורידיס
0.3799	40.7	4.5	7,015	6,712	3.1	8,215	7,966	1,415	פסוטה
0.4003	43.1	2.9	6,809	6,614	3.6	8,133	7,851	2,348	פקיעין (בוקיעה)
0.4395	33.2	4.3	9,310	8,927	4.2	10,874	10,436	17,309	פרדס חנה-כרכור
0.4621	30.8	4.9	11,265	10,736	4.0	13,080	12,581	3,224	פרדסיה
0.4183	29.7	2.9	9,450	9,180	2.7	10,792	10,505	112,891	פתח תקווה
0.4047	26.3	2.9	11,865	11,531	2.9	13,618	13,231	2,764	צור הדסה
0.3582	18.5	4.5	12,156	11,635	4.0	13,725	13,195	1,975	צור יצחק

לוח 2 (המשך)

2014		השכר הממוצע (ש"ח)						מספר השכירים (2014)	היישובים לפי סדר א'-ב'
מדד האי-שוויון (ג'יני)	% השכירים המשתכרים	לחודש בשנה			לחודש עבודה				
		אחוז השנתי	2014	2013	אחוז השנתי	2014	2013		
0.4227	22.3	3.0	14,208	13,799	1.2	16,273	16,078	1,172	צור משה
0.4259	52.8	0.5	5,576	5,547	0.4	6,958	6,931	11,348	צפת
0.4164	35.4	2.8	8,555	8,323	3.5	10,191	9,844	1,718	קדומים
0.4615	29.4	3.5	11,822	11,426	3.0	13,714	13,314	9,315	קדימה-צורן
0.5155	28.9	2.6	13,872	13,517	1.0	16,281	16,121	2,114	קיסריה
0.3694	46.1	1.6	5,893	5,800	1.4	7,179	7,079	7,347	קלנסווה
0.3780	30.4	3.3	9,840	9,527	4.6	11,788	11,273	355	קציר
0.3776	44.2	1.1	5,981	5,915	2.5	7,280	7,102	3,509	קצרין
0.4590	24.5	3.6	12,998	12,543	3.3	14,652	14,188	16,948	קריית אונו
0.3860	48.5	3.2	5,609	5,437	2.5	6,910	6,744	2,968	קריית ארבע
0.4160	36.9	2.7	7,879	7,669	2.5	9,170	8,947	26,718	קריית אתא
0.4201	34.0	2.3	8,500	8,311	1.5	9,742	9,594	19,399	קריית ביאליק
0.3838	43.2	2.1	6,171	6,044	2.0	7,327	7,181	25,159	קריית גת
0.4806	32.0	1.8	11,460	11,253	2.2	13,350	13,058	7,614	קריית טבעון
0.3978	39.1	2.4	7,014	6,847	1.9	8,140	7,990	19,000	קריית ים
0.4598	54.7	1.8	5,697	5,598	2.6	7,245	7,059	1,159	קריית יערים
0.4286	32.9	2.9	8,957	8,706	2.1	10,196	9,990	20,797	קריית מוצקין
0.3648	46.7	4.8	5,637	5,380	4.3	6,821	6,542	10,006	קריית מלאכי
0.3879	38.8	1.8	7,276	7,150	2.2	8,516	8,335	5,224	קריית עקרון
0.3814	39.8	1.9	6,793	6,670	1.6	7,970	7,844	11,630	קריית שמונה
0.4170	35.9	3.3	8,146	7,883	3.1	9,710	9,417	3,358	קרני שומרון
0.3851	44.5	3.3	6,497	6,290	3.4	7,889	7,628	3,285	ראמה
0.4325	33.2	3.3	9,214	8,922	2.5	10,748	10,485	20,845	ראש העין
0.4806	40.8	2.0	8,846	8,668	1.9	10,559	10,365	1,372	ראש פינה
0.4237	30.5	2.4	9,486	9,263	2.0	10,849	10,631	124,569	ראשון לציון
0.3354	56.4	2.8	4,671	4,543	2.7	6,335	6,166	15,224	רהט
0.4390	32.5	3.1	9,652	9,361	2.7	11,130	10,836	61,246	רחובות
0.3637	49.1	1.3	5,414	5,344	2.2	6,679	6,536	5,716	ריינה
0.4287	57.1	1.3	4,868	4,807	1.2	6,039	5,964	3,131	רכסים
0.3471	37.3	3.0	6,626	6,431	2.8	7,775	7,565	32,965	רמלה
0.4453	29.5	3.4	10,172	9,838	2.8	11,628	11,312	70,083	רמת גן
0.5131	27.3	3.1	13,102	12,707	2.6	15,013	14,635	19,937	רמת השרון
0.4345	28.3	3.0	11,653	11,319	2.7	13,443	13,090	3,789	רמת ישי
0.4922	30.4	2.2	11,741	11,483	2.1	13,636	13,357	33,074	רעננה
0.3415	44.3	1.7	5,753	5,656	2.3	7,067	6,909	2,175	שבלי - אום אל-גנם
0.3045	49.2	3.0	5,045	4,898	3.8	6,501	6,264	2,054	שגב-שלום
0.3714	41.1	3.5	6,586	6,365	3.4	7,896	7,636	11,214	שדרות
0.4567	26.0	1.8	14,386	14,129	1.4	16,536	16,315	10,043	שוהם

לוח 2 (המשך)

2014		השכר הממוצע (ש"ח)						מספר השכירים (2014)	היישובים לפי סדר א'-ב'
מדד האי-שוויון (גיני)	% השכירים המשתכרים	לחודש בשנה			לחודש עבודה				
		אחוז השיווי	2014	2013	אחוז השיווי	2014	2013		
0.3365	48.9	0.8	5,451	5,409	1.4	6,682	6,591	1,044	שייח' דנון
0.4234	46.3	3.8	6,759	6,512	4.4	8,498	8,137	1,216	שילה
0.3764	35.0	4.1	7,674	7,371	3.1	8,975	8,705	3,150	שלומי
0.4145	24.8	-0.7	15,865	15,983	1.6	18,362	18,075	1,097	שמשית
0.3410	51.0	3.2	5,106	4,948	3.6	6,420	6,200	2,380	שעב
0.4094	27.3	3.7	10,363	9,992	2.0	11,857	11,628	2,524	שערי תקווה
0.3808	46.3	1.9	5,956	5,846	1.6	7,220	7,108	14,572	שפרעם
0.4761	31.6	4.1	10,280	9,879	3.4	11,942	11,546	221,478	תל אביב-יפו
0.4925	28.6	2.0	13,584	13,314	2.6	15,852	15,450	5,433	תל מונד
0.3641	52.5	1.4	5,127	5,058	2.7	6,846	6,667	3,619	תל שבע
0.4390	58.2	-2.7	4,982	5,121	-1.1	6,381	6,451	491	תפרח
0.3810	38.6	3.2	7,484	7,252	5.6	9,152	8,668	1,302	תקוע

לוח 3: שכר ממוצע חודשי ושנתי של שכירים, אחוז השכירים ששכרם אינו גבוה משכר המינימום ומדד האי-שוויון, לפי מועצה אזורית, 2014-2013

2014		השכר הממוצע (ש"ח)						מספר השכירים (2014)	מועצה אזורית
מדד האי-שוויון (ג'יני)	% השכירים המשתכרים עד שכר המינימום	לחודש בשנה			לחודש עבודה				
		אחוז השינוי	2014	2013	אחוז השינוי	2014	2013		
0.4448	31.0	3.1	9,755	9,464	2.8	11,334	11,021	353,567	סך הכל
0.3321	46.5	7.0	5,516	5,153	5.7	7,100	6,717	1,225	אל קסום
0.3481	50.6	2.6	5,184	5,052	1.5	6,413	6,316	2,516	אל-בטוף
0.4734	30.3	6.9	10,618	9,930	5.9	12,576	11,874	845	אלונה
0.3837	25.2	3.8	8,216	7,912	2.9	9,268	9,002	6,089	אשכול
0.4353	31.5	2.9	10,098	9,813	3.1	11,771	11,414	9,267	באר טוביה
0.3639	43.4	3.5	5,977	5,778	3.3	7,127	6,901	2,877	בוסתן-אל-מרג'
0.4198	21.9	5.4	10,870	10,309	4.3	11,999	11,507	3,797	בני שמעון
0.3893	30.3	3.8	7,990	7,700	3.5	9,095	8,791	5,850	בקעת בית שאן
0.4381	24.4	4.1	12,349	11,865	2.5	13,911	13,578	3,342	ברנר
0.4647	24.7	3.4	13,551	13,103	2.5	15,665	15,283	2,019	גדרות
0.4073	36.0	2.8	8,094	7,875	3.6	9,596	9,261	7,303	גולן
0.4311	36.9	3.4	8,550	8,266	4.3	10,300	9,874	8,626	גוש עציון
0.4385	26.0	3.4	11,470	11,088	2.8	13,119	12,765	11,602	גזר
0.4526	26.8	3.2	11,957	11,583	4.3	13,837	13,266	2,441	גן רווה
0.4536	25.0	3.1	12,417	12,041	2.7	14,181	13,812	13,694	דרום השרון
0.4010	34.3	0.2	7,854	7,838	0.9	9,148	9,066	12,886	הגלבוע
0.4110	28.5	2.5	8,677	8,464	2.3	9,833	9,610	8,583	הגליל העליון
0.4205	30.4	1.9	9,549	9,375	1.7	11,097	10,909	5,209	הגליל התחתון
0.3992	39.7	4.4	7,691	7,366	3.1	9,451	9,165	1,373	הערבה התיכונה
0.4023	34.5	4.0	8,273	7,951	3.6	9,834	9,496	3,092	הר חברון
0.4733	28.3	1.3	9,936	9,805	1.7	11,262	11,078	5,184	זבולון
0.3803	21.9	-0.5	7,616	7,652	-3.0	8,508	8,771	1,952	חבל אילות
0.4598	29.7	5.8	9,296	8,786	5.2	10,660	10,137	2,236	חבל יבנה
0.4571	29.5	3.2	10,929	10,592	2.8	12,729	12,383	9,381	חבל מודיעין
0.4160	31.8	5.4	9,408	8,927	4.9	10,969	10,457	7,202	חוף אשקלון
0.4730	27.2	2.1	11,098	10,872	1.5	12,717	12,524	12,269	חוף הכרמל
0.5028	22.2	4.8	12,596	12,018	4.5	14,091	13,489	4,909	חוף השרון

לוח 3 (המשך)

2014		השכר הממוצע (ש"ח)						מספר השכירים (2014)	מועצה אזורית
ממד האי-שוויון (גיני)	% השכירים המשתכרים עד שכר המינימום	לחודש בשנה			לחודש עבודה				
		אחוז השינוי	2014	2013	אחוז השינוי	2014	2013		
0.4308	23.6	3.7	11,784	11,366	3.6	13,221	12,760	3,594	יואב
0.4747	28.7	3.9	11,577	11,146	3.6	13,461	12,994	9,465	לב השרון
0.3960	33.2	2.6	8,797	8,572	3.3	10,485	10,146	4,272	לכיש
0.4211	36.7	2.8	8,476	8,245	2.6	10,016	9,757	3,423	מבואות החרמון
0.4467	21.1	5.5	10,065	9,540	5.0	11,036	10,509	5,375	מגידו
0.3732	28.2	6.6	8,867	8,315	8.5	10,121	9,330	714	מגילות
0.4234	28.9	3.6	9,671	9,334	3.3	11,033	10,676	12,406	מטה אשר
0.4489	38.8	3.7	8,560	8,257	3.0	10,324	10,020	22,291	מטה בנימין
0.4360	30.9	2.0	9,905	9,709	2.2	11,462	11,212	21,126	מטה יהודה
0.4285	26.6	3.5	9,701	9,369	3.4	11,081	10,721	7,224	מנשה
0.4009	34.4	4.8	8,902	8,491	3.6	10,516	10,152	4,471	מעלה יוסף
0.4044	42.0	2.8	7,223	7,026	2.1	8,694	8,514	5,633	מרום הגליל
0.4081	36.6	0.2	8,079	8,066	0.3	9,577	9,550	4,891	מרחבים
0.4595	33.3	2.4	11,454	11,184	2.1	13,607	13,327	11,402	משגב
0.3199	49.4	7.2	5,053	4,714	6.7	6,587	6,175	599	נווה מדבר
0.4512	37.9	3.1	8,979	8,712	2.7	10,747	10,461	2,893	נחל שורק
0.4096	33.5	4.6	8,118	7,764	4.1	9,528	9,157	3,913	עזתה
0.4160	31.3	2.0	7,756	7,603	1.6	8,821	8,685	6,253	עמק הירדן
0.4547	28.1	3.0	11,367	11,034	3.4	13,113	12,686	17,481	עמק חפר
0.4519	27.3	2.8	11,861	11,532	2.4	13,561	13,238	17,081	עמק זרעאל
0.4396	36.2	0.5	8,526	8,481	0.8	10,241	10,156	5,561	עמק לוד
0.3601	31.9	5.0	8,025	7,644	4.8	9,372	8,946	2,086	ערבות הירדן
0.4104	27.1	5.1	8,664	8,241	4.5	9,953	9,526	2,625	רמת נגב
0.4082	33.7	4.2	8,839	8,483	3.9	10,487	10,089	14,738	שומרון
0.4189	27.6	7.6	10,041	9,336	5.7	11,382	10,769	3,529	שער הנגב
0.4022	35.7	5.3	8,030	7,628	4.3	9,452	9,064	4,205	שפיר
0.3542	32.7	6.2	7,415	6,985	4.8	8,747	8,346	547	תמר

לוח 4: שכר ממוצע חודשי ושנתי של שכירים, אחוז השכירים ששכרם אינו גבוה משכר המינימום ומדד האי-שוויון, לפי מחוז ונפה, 2014-2013

2014		השכר הממוצע (ש"ח)						מספר השכירים (2014)	מחוז ונפה
מדד האי-שוויון (גיני)	% השכירים המשתכרים עד שכר המינימום	לחודש בשנה			לחודש עבודה				
		אחוז השינוי	2014	2013	אחוז השינוי	2014	2013		
0.4716	36.8	2.6	8,465	8,247	2.4	9,939	9,708	3,553,741	סך הכל
0.4399	42.2	1.6	7,252	7,139	1.6	8,665	8,526	333,073	ירושלים
0.4399	42.2	1.6	7,252	7,139	1.6	8,665	8,526	333,073	ירושלים
0.4160	42.1	2.4	7,035	6,868	2.2	8,407	8,224	576,710	הצפון
0.4114	41.7	2.0	6,964	6,830	1.7	8,306	8,165	50,059	צפת
0.4182	42.4	2.3	6,851	6,697	1.8	8,174	8,029	47,669	כינרת
0.4162	40.6	2.5	7,132	6,958	2.3	8,448	8,254	205,856	זירעאל
0.4161	42.9	2.5	7,062	6,892	2.2	8,487	8,302	253,626	עכו
0.4163	48.0	2.6	6,289	6,131	3.1	7,750	7,514	19,500	גולן
0.4518	37.3	2.3	8,394	8,205	2.0	9,813	9,619	432,932	חיפה
0.4563	36.4	2.2	8,689	8,499	1.9	10,075	9,885	262,487	חיפה
0.4430	38.6	2.6	7,940	7,739	2.3	9,400	9,187	170,445	חדרה
0.4492	31.9	2.9	9,779	9,502	2.6	11,311	11,024	940,654	המרכז
0.4541	35.6	2.9	8,821	8,572	2.7	10,338	10,070	194,647	השרון
0.4592	30.8	2.9	10,338	10,049	2.6	11,927	11,625	321,701	פתח תקוה
0.4426	31.3	3.1	9,760	9,462	2.8	11,318	11,010	146,889	רמלה
0.4336	30.9	2.8	9,814	9,543	2.4	11,266	10,998	277,417	רחובות
0.4645	33.1	3.4	9,444	9,137	2.9	10,926	10,622	626,326	תל אביב
0.4645	33.1	3.4	9,444	9,137	2.9	10,926	10,622	626,326	תל אביב
0.4202	39.8	2.4	7,439	7,267	2.1	8,853	8,671	500,559	הדרום
0.4177	39.2	2.9	7,515	7,300	2.6	8,856	8,631	237,035	אשקלון
0.4224	40.4	1.8	7,371	7,237	1.6	8,850	8,708	263,524	באר שבע
0.4320	38.9	2.6	8,023	7,820	2.5	9,583	9,348	140,782	יהודה ושומרון

לוח 5: שכר ממוצע חודשי ושנתי של שכירים לפי מין ולפי יישוב, 2013-2014

נשים				מספר השכירים (2014)	גברים				מספר השכירים (2014)	היישובים לפי סדר א'-ב'
השכר הממוצע (ש"ח)					השכר הממוצע (ש"ח)					
לחודש בשנה		לחודש עבודה			לחודש בשנה		לחודש עבודה			
2014	2013	2014	2013		2014	2013	2014	2013		
6,792	6,578	8,026	7,799	1,776,192	10,137	9,909	11,826	11,582	1,777,549	סך הכל
6,724	6,515	7,951	7,730	1,623,769	10,017	9,795	11,698	11,461	1,620,679	יישובים עירוניים - סך הכל
7,006	6,775	8,201	7,959	1,461,079	10,614	10,374	12,342	12,090	1,375,534	יהודיים - סך הכל
6,146	6,019	7,365	7,220	124,939	7,710	7,596	9,195	9,055	142,359	מעל 500,000
7,273	7,027	8,447	8,193	448,858	11,031	10,752	12,746	12,471	422,041	499,999-200,000
6,638	6,416	7,716	7,492	212,846	9,768	9,530	11,353	11,103	184,234	199,999-100,000
7,303	7,051	8,557	8,290	231,906	11,637	11,371	13,440	13,152	213,605	99,999-50,000
6,631	6,416	7,790	7,569	303,808	10,313	10,089	12,015	11,789	284,015	49,999-20,000
7,766	7,473	9,061	8,742	64,525	12,426	12,147	14,339	14,052	59,684	19,999-10,000
7,722	7,471	9,114	8,841	44,783	12,296	12,096	14,425	14,191	42,238	9,999-5,000
8,016	7,691	9,579	9,223	29,414	13,557	13,350	15,891	15,609	27,358	4,999-2,000
4,192	4,065	5,457	5,328	162,690	6,669	6,494	7,979	7,775	245,145	יישובים עירוניים לא יהודיים - סך הכל
4,095	4,029	5,447	5,371	23,513	6,295	6,123	7,654	7,464	36,677	99,999-50,000
4,427	4,284	5,648	5,526	47,240	6,622	6,436	7,899	7,703	68,451	49,999-20,000
4,017	3,899	5,278	5,147	52,210	6,661	6,486	7,957	7,758	81,797	19,999-10,000
4,116	3,989	5,386	5,239	29,332	6,881	6,722	8,231	7,998	43,184	9,999-5,000
4,436	4,216	5,686	5,475	10,395	7,230	7,053	8,512	8,277	15,036	4,999-2,000
7,700	7,433	8,963	8,672	145,127	12,175	11,840	13,935	13,589	137,453	יישובים כפריים יהודיים - סך הכל
7,610	7,334	8,998	8,690	63,322	12,537	12,216	14,502	14,169	59,040	מושבים
8,109	7,759	9,424	9,046	5,391	13,454	13,112	15,331	14,865	5,242	מושבים שיתופיים
7,989	7,723	8,893	8,606	41,335	11,381	10,916	12,529	12,073	39,924	קיבוצים
6,477	6,290	7,855	7,709	677	9,168	8,446	10,577	10,344	671	יישובים מוסדיים יהודיים
7,539	7,216	9,070	8,734	21,010	12,570	12,310	14,831	14,537	20,119	ישובים כפריים קהילתיים
7,385	7,272	8,731	8,614	13,392	11,991	11,960	14,152	14,138	12,457	יישובים יהודיים קטנים
4,181	3,988	5,380	5,234	4,306	7,017	6,916	8,189	8,008	6,937	יישובים כפריים לא יהודיים
3,476	3,336	5,171	4,980	2,947	5,405	5,285	6,905	6,697	9,815	אוכלוסייה מחוץ ליישובים
2,821	2,735	4,337	4,200	2,469	5,301	5,234	6,781	6,639	9,682	מזה: שבטי בדווים
2,346	1,830	5,196	4,738	43	3,825	4,007	4,633	4,690	2,662	כתובת לא ידועה

לוח 5 (המשך)

נשים				מספר השכירים (2014)	גברים				מספר השכירים (2014)	היישובים לפי סדר א'-ב'
השכר הממוצע (ש"ח)					השכר הממוצע (ש"ח)					
לחודש בשנה		לחודש עבודה			לחודש בשנה		לחודש עבודה			
2014	2013	2014	2013		2014	2013	2014	2013		
6,792	6,578	8,026	7,799	1,776,192	10,137	9,909	11,826	11,582	1,777,549	סך הכול
4,961	4,678	5,981	5,705	1,043	6,710	6,675	8,097	7,894	1,633	אבו גוש
4,231	4,123	5,422	5,310	1,944	6,988	6,769	8,221	7,958	2,736	אבו סנאן
3,480	3,403	4,535	4,463	357	5,832	5,804	6,977	6,970	591	אבטין
9,609	9,211	11,112	10,785	3,004	16,333	16,049	18,565	18,366	2,910	אבן יהודה
3,621	3,587	4,939	4,920	5,532	5,987	5,823	7,358	7,164	10,393	אום אל-פחם
3,999	3,538	5,673	5,078	187	5,151	4,706	6,772	6,285	364	אום בטין
4,676	4,514	5,708	5,613	5,817	7,333	7,143	8,833	8,711	5,320	אופקים
6,187	5,960	7,140	6,953	8,548	8,776	8,551	10,135	9,996	8,077	אור יהודה
5,518	5,351	6,497	6,248	4,624	8,126	7,917	9,518	9,283	4,268	אור עקיבא
9,279	9,029	10,973	10,584	2,128	15,113	14,680	17,461	16,794	2,010	אורנית
7,217	6,964	8,299	8,064	2,916	10,291	10,110	11,781	11,634	2,746	אזור
9,120	8,617	10,157	9,795	584	13,563	12,791	15,375	14,727	497	אחוזת ברק
6,137	5,916	7,256	7,019	14,526	8,296	8,076	9,884	9,667	15,503	אילת
4,033	3,979	5,226	5,085	1,655	7,215	6,985	8,499	8,202	2,934	אכסאל
2,421	1,913	3,605	2,987	33	6,193	6,108	7,613	7,354	130	אל סייד
6,720	6,572	8,375	8,107	688	11,585	11,386	13,919	13,711	660	אלון שבות
6,943	6,662	8,028	7,753	858	9,699	9,819	11,356	11,445	790	אליכין
4,909	4,817	6,014	5,936	6,340	7,037	7,111	8,571	8,505	4,948	אלעד
6,989	6,999	8,537	8,366	503	13,156	13,039	15,352	14,881	469	אלעזר
8,587	8,317	9,823	9,607	1,957	13,615	13,227	15,514	15,165	1,815	אלפי מנשה
7,699	7,644	9,179	9,189	957	14,224	14,380	16,433	16,527	808	אלקנה
4,399	4,214	5,533	5,370	1,880	6,731	6,448	7,781	7,509	2,744	אעבלין
7,125	6,986	8,647	8,484	1,889	11,868	11,926	14,363	14,419	1,866	אפרת
6,442	6,211	7,425	7,218	4,937	9,567	9,276	10,944	10,611	4,769	אריאל
5,851	5,677	6,901	6,740	49,891	9,533	9,367	11,109	10,907	47,038	אשדוד
5,551	5,350	6,621	6,440	31,494	8,978	8,734	10,550	10,274	29,960	אשקלון
4,306	4,212	5,508	5,443	3,865	7,177	7,011	8,303	8,163	6,105	באקה אל-גרביה
7,758	7,479	8,980	8,626	4,278	12,493	12,125	13,996	13,618	3,913	באר יעקב
6,234	6,068	7,264	7,100	48,432	9,468	9,292	11,045	10,899	44,899	באר שבע
3,598	3,488	5,083	4,990	1,235	6,302	6,206	7,733	7,666	2,043	בועינה-נוג'ידאת
2,773	2,623	3,893	3,814	691	5,911	5,804	7,357	7,089	1,392	בוקעאתא
3,084	2,925	4,494	4,353	1,084	6,453	6,260	7,899	7,530	2,028	ביר אל-מכסור
1,972	2,194	3,369	3,485	40	4,713	4,248	6,151	5,703	154	ביר הדאג'
5,698	5,469	7,014	6,860	1,173	8,302	8,303	10,235	10,205	1,129	בית אל
7,971	7,723	9,245	8,970	1,198	12,815	12,927	14,856	14,697	1,084	בית אריה
3,338	3,242	4,412	4,245	2,138	8,212	8,024	9,821	9,630	2,446	בית ג'ן

לוח 5 (המשך)

נשים				מספר השכירים (2014)	גברים				מספר השכירים (2014)	היישובים לפי סדר א'-ב'
השכר הממוצע (ש"ח)					השכר הממוצע (ש"ח)					
לחודש בשנה		לחודש עבודה			לחודש בשנה		לחודש עבודה			
2014	2013	2014	2013		2014	2013	2014	2013		
7,538	7,274	8,622	8,493	1,677	11,522	11,392	13,207	13,344	1,481	בית דגן
10,587	9,870	12,225	11,495	494	19,093	18,122	21,232	20,242	464	בית חשמונאי
8,815	8,302	10,333	9,923	525	16,195	15,766	18,117	17,742	451	בית יצחק-שער חפר
5,214	5,066	6,244	6,105	4,423	7,848	7,574	9,111	8,885	4,358	בית שאן
4,914	4,816	6,104	5,980	15,395	8,039	8,012	9,779	9,701	13,323	בית שמש
3,897	3,752	4,941	4,801	6,390	5,454	5,479	6,879	6,873	4,712	ביתר עילית
4,995	4,874	5,985	5,862	31,487	6,095	6,060	7,469	7,416	19,715	בני ברק
5,850	5,723	6,693	6,545	1,797	8,357	8,299	9,613	9,519	1,821	בני עיי"ש
9,105	8,710	10,662	10,229	3,075	16,461	16,343	18,724	18,521	3,043	בנימינה-גבעת עדה
3,687	3,696	4,943	4,907	1,171	6,559	6,365	7,789	7,528	2,147	בסמ"ה
3,725	3,694	4,810	4,781	1,175	6,716	6,605	7,713	7,655	1,641	בסמת טבעון
3,708	3,684	4,996	4,950	1,150	5,489	5,185	6,708	6,513	1,573	בענה
4,900	4,418	5,941	5,456	321	7,477	7,219	8,860	8,476	354	ברכה
9,103	8,863	10,539	10,143	1,347	15,069	14,973	17,443	17,265	1,199	בת חפר
5,802	5,628	6,701	6,532	33,325	7,831	7,646	9,167	8,961	30,641	בת ים
4,042	3,957	5,304	5,205	2,989	6,285	6,121	7,530	7,359	4,258	ג'דידה-מכר
3,460	3,390	4,545	4,404	1,111	9,071	8,897	10,517	10,423	1,428	ג'ולס
4,170	4,005	5,366	5,188	1,360	5,374	5,357	6,916	6,814	1,845	ג'לג'וליה
3,619	3,505	4,559	4,379	2,432	5,464	5,337	6,377	6,269	2,843	ג'סר א-זרקא
6,228	5,951	7,361	7,090	679	8,793	8,738	10,224	9,981	705	ג'ש (גוש חלב)
5,546	5,245	6,779	6,626	1,850	7,935	7,792	9,130	9,072	2,656	ג'ת
5,788	5,679	7,000	6,852	1,051	8,907	8,753	10,278	10,178	997	גבע בנימין
8,904	8,414	10,105	9,677	586	13,202	13,251	15,495	15,488	509	גבעת אבני
9,893	9,324	11,378	10,700	579	15,439	14,541	16,883	16,179	572	גבעת ברנר
7,083	6,864	8,322	8,133	3,681	9,514	9,565	11,266	11,379	3,198	גבעת זאב
9,507	9,273	11,052	10,738	5,663	14,406	14,123	16,540	16,282	5,191	גבעת שמואל
9,524	9,152	10,843	10,495	14,574	14,193	13,809	15,925	15,599	12,454	גבעתיים
8,014	7,783	9,334	9,129	5,554	13,306	12,991	15,071	14,761	4,919	גדרה
7,719	7,454	9,003	8,763	5,343	13,319	13,109	15,315	15,077	4,866	גן יבנה
7,529	7,247	8,788	8,336	734	11,496	11,684	13,560	13,441	682	גן נר
9,991	9,521	11,454	10,991	3,993	15,615	15,155	17,671	17,286	3,501	גני תקוה
4,140	4,053	5,240	5,060	2,903	8,371	8,150	9,756	9,446	3,780	דאלית אל-כרמל
4,781	4,641	6,018	5,905	1,438	7,203	6,816	8,524	8,164	2,064	דבוריה
4,623	4,383	5,893	5,713	1,730	6,882	6,619	8,147	7,823	2,629	דייר אל-אסד
4,438	4,189	5,719	5,476	1,680	6,519	6,382	7,922	7,657	2,254	דייר חנא
5,341	5,261	6,510	6,427	7,829	10,312	10,490	12,187	12,487	8,014	דימונה
9,596	9,124	11,098	10,639	13,752	15,826	15,406	18,034	17,694	12,585	הוד השרון

לוח 5 (המשך)

נשים				מספר השכירים (2014)	גברים				מספר השכירים (2014)	היישובים לפי סדר א-ב'
השכר הממוצע (ש"ח)					השכר הממוצע (ש"ח)					
לחודש בשנה		לחודש עבודה			לחודש בשנה		לחודש עבודה			
2014	2013	2014	2013		2014	2013	2014	2013		
11,478	11,031	13,195	12,641	946	17,533	17,119	19,851	19,503	920	הר אדר
8,625	8,385	10,026	9,763	22,291	13,579	13,241	15,521	15,239	20,905	הרצליה
8,791	8,454	10,378	9,997	5,051	16,875	16,520	19,471	19,173	4,580	זכרון יעקב
4,623	4,429	5,842	5,635	987	7,443	7,113	8,573	8,259	1,488	זמר
3,549	3,359	4,875	4,705	1,048	6,246	6,236	7,543	7,343	1,630	זרזיר
6,292	6,074	7,314	7,104	23,019	9,622	9,390	11,186	10,914	21,196	חדרה
7,047	6,830	8,050	7,812	47,199	10,049	9,787	11,516	11,256	41,930	חולון
4,245	3,864	5,705	5,291	1,020	6,467	6,242	7,895	7,687	2,091	חורה
3,755	3,687	5,143	5,040	995	9,047	8,899	10,561	10,313	1,324	חורפיש
7,245	7,015	8,387	8,166	66,479	11,441	11,268	13,258	13,076	61,513	חיפה
4,942	4,758	5,922	5,752	2,110	7,490	7,383	8,838	8,787	2,101	חצור הגלילית
6,430	5,995	7,976	7,699	706	13,103	12,517	16,382	15,965	671	חשמונאים
4,946	4,796	5,881	5,752	9,845	6,918	6,884	8,267	8,222	9,093	טבריה
3,692	3,583	4,963	4,896	1,216	6,308	6,234	7,685	7,478	1,338	טובא-זנגריה
4,168	4,124	5,586	5,456	1,737	6,124	5,877	7,174	6,853	2,919	טורעאן
4,877	4,748	6,084	5,985	6,232	6,493	6,319	7,771	7,689	8,159	טייבה
5,044	4,832	6,086	5,903	4,572	6,748	6,503	8,054	7,796	5,394	טירה
5,357	5,158	6,293	6,039	4,864	8,230	7,979	9,672	9,412	4,630	טירת כרמל
6,030	6,024	7,627	7,545	613	11,103	10,976	13,198	13,057	642	טלמון
4,059	3,968	5,254	5,151	4,649	5,973	5,761	7,126	6,887	6,653	טמרה
3,821	3,705	4,918	4,777	1,066	8,459	8,483	10,009	9,812	1,424	יאנוח-ג'ת
5,291	5,037	6,510	6,225	709	6,683	6,703	8,409	8,339	616	יבנאל
6,659	6,456	7,837	7,636	10,731	11,036	10,581	12,656	12,235	10,163	יבנה
6,409	6,121	8,040	7,649	629	13,129	12,712	15,613	15,269	594	יד בנימין
8,455	8,085	9,694	9,309	7,393	12,950	12,753	14,761	14,583	6,820	יהוד
4,275	4,189	5,466	5,376	2,484	6,468	6,231	7,511	7,297	4,154	יפיע
7,669	7,343	8,803	8,489	5,356	12,880	12,495	14,582	14,210	5,197	יקנעם עילית
5,524	5,415	6,755	6,537	1,934	8,553	8,720	10,271	10,214	2,086	ירוחם
6,146	6,019	7,365	7,220	124,939	7,710	7,596	9,195	9,055	142,359	ירושלים
3,699	3,600	4,929	4,873	1,918	7,265	7,199	8,880	8,793	2,872	ירכא
4,214	4,016	5,591	5,474	1,500	6,721	6,481	8,013	7,750	2,437	כאבול
4,740	4,554	6,082	5,937	634	7,644	7,570	8,980	8,872	784	כאוכב אבו אל-היג'א
10,304	9,806	12,238	11,676	2,589	17,470	17,243	20,417	20,090	2,475	כוכב יאיר
4,085	3,959	5,203	5,099	1,112	6,130	5,816	7,629	7,376	970	כוכב יעקב
3,642	3,408	5,341	4,936	1,166	6,158	5,942	7,433	7,203	2,382	כסיפה
3,551	3,441	4,730	4,573	1,209	8,808	8,572	10,132	9,783	1,805	כסרא-סמיע
3,533	3,404	4,823	4,725	807	6,725	6,539	7,856	7,621	1,178	כעביה-טבאש-חג'אג'רה

לוח 5 (המשך)

נשים				מספר השכירים (2014)	גברים				מספר השכירים (2014)	היישובים לפי סדר א'-ב'
השכר הממוצע (ש"ח)					השכר הממוצע (ש"ח)					
לחודש בשנה		לחודש עבודה			לחודש בשנה		לחודש עבודה			
2014	2013	2014	2013		2014	2013	2014	2013		
7,543	7,653	9,224	9,163	829	13,703	12,529	15,716	14,756	760	כפר אדומים
4,164	3,915	5,251	5,246	527	7,405	7,111	8,597	8,387	689	כפר ברא
12,997	11,997	14,964	14,190	480	20,539	19,964	23,745	22,740	477	כפר האורנים
9,419	8,986	10,950	10,459	425	17,046	16,322	19,737	18,922	396	כפר ויתקין
9,162	8,973	10,825	10,530	1,456	16,985	17,154	19,836	19,831	1,356	כפר ורדים
5,948	5,666	7,377	7,220	1,148	7,537	7,413	9,260	8,988	1,011	כפר חב"ד
5,437	5,256	6,585	6,406	1,968	6,845	6,657	8,102	7,809	2,235	כפר יאסיף
7,576	7,358	8,813	8,626	4,951	12,379	12,236	14,230	14,021	4,644	כפר יונה
5,755	5,434	6,813	6,441	679	8,474	8,537	9,967	9,860	769	כפר כמא
3,925	3,810	5,208	5,154	2,705	5,661	5,476	6,732	6,547	4,435	כפר כנא
3,379	3,375	4,854	4,914	1,914	5,282	5,087	6,505	6,357	3,998	כפר מנדא
3,997	3,711	5,130	4,784	335	6,930	6,847	7,982	7,782	581	כפר מצר
8,591	8,283	9,869	9,538	25,256	13,941	13,551	15,812	15,377	22,724	כפר סבא
4,199	3,951	5,273	5,080	3,282	6,347	6,246	7,681	7,530	4,598	כפר קאסם
5,034	4,898	6,145	6,063	3,165	7,789	7,620	9,041	8,832	4,139	כפר קרע
8,784	8,387	10,187	9,927	1,025	14,491	14,146	16,749	16,579	915	כפר תבור
6,234	6,018	7,251	7,017	11,818	9,757	9,592	11,278	11,156	11,232	כרמיאל
11,466	11,023	13,101	12,675	1,727	19,221	19,095	22,154	22,218	1,538	להבים
5,369	5,223	6,425	6,264	15,337	7,946	7,757	9,308	9,112	16,310	לווד
10,447	10,487	12,235	12,109	636	16,944	17,068	19,829	19,606	551	לפיד
4,017	3,805	5,703	5,490	1,160	6,136	6,014	7,690	7,519	1,998	לקויה
6,101	5,596	7,325	6,953	372	11,975	11,321	13,503	12,875	360	מבוא חורון
9,013	8,927	10,489	10,320	6,253	13,492	13,561	15,753	15,738	5,843	מבשרת ציון
3,595	3,467	4,754	4,671	2,186	6,257	6,016	7,355	7,194	3,335	מג'ד אל-כרום
3,474	3,400	4,649	4,617	1,515	5,298	5,066	6,721	6,449	2,164	מג'דל שמס
3,513	3,138	4,915	4,593	2,696	6,910	6,638	8,420	8,076	4,624	מגאר
5,115	4,966	6,086	5,920	6,191	7,889	7,723	9,324	9,123	5,813	מגדל העמק
4,161	4,122	5,179	5,103	8,046	4,643	5,053	5,906	6,252	3,869	מודיעין עילית
9,745	9,424	11,188	10,842	20,373	16,777	16,319	18,867	18,430	18,756	מודיעין-מכבים-רעות
4,108	3,980	5,537	5,340	485	6,992	6,882	8,177	8,020	784	מוקיבלה
9,243	8,819	10,659	10,238	3,289	15,667	15,172	17,676	17,241	3,029	מזכרת בתיה
4,018	3,720	5,061	4,790	695	7,066	6,865	8,202	7,975	977	מזרעה
10,800	10,430	12,259	11,914	2,077	17,537	17,230	20,087	19,662	1,899	מיתר
2,963	2,959	4,096	4,132	469	5,534	5,390	6,930	6,693	809	מסעדה
7,226	6,896	8,373	8,079	743	9,643	9,127	11,433	10,910	698	מעיליא
7,153	6,985	8,259	8,098	9,873	10,304	10,043	11,853	11,594	8,849	מעלה אדומים
3,819	3,762	5,063	5,101	1,526	6,120	6,055	7,438	7,357	3,075	מעלה עירון

לוח 5 (המשך)

נשים				מספר השכירים (2014)	גברים				מספר השכירים (2014)	היישובים לפי סדר א-ב'
השכר הממוצע (ש"ח)					השכר הממוצע (ש"ח)					
לחודש בשנה		לחודש עבודה			לחודש בשנה		לחודש עבודה			
2014	2013	2014	2013		2014	2013	2014	2013		
5,886	5,678	6,899	6,686	5,137	8,993	8,778	10,369	10,118	5,422	מעלות-תרשיחא
5,770	5,429	7,109	6,707	412	8,759	8,546	10,310	10,238	421	מצפה יריחו
4,986	4,976	6,141	6,082	1,066	7,772	7,738	9,565	9,457	1,026	מצפה רמון
8,193	7,737	9,703	9,021	505	11,517	11,165	13,836	13,610	460	מרכז שפירא
3,705	3,765	5,038	5,033	925	5,922	5,844	7,102	6,891	1,754	משהד
10,710	10,316	12,373	11,887	874	16,498	16,510	19,389	19,553	792	מתן
3,701	3,485	4,801	4,577	214	7,758	7,499	8,601	8,306	465	נאעורה
6,720	6,519	7,821	7,624	13,916	10,983	10,804	12,571	12,347	13,514	נהריה
7,150	6,558	8,696	8,076	465	12,672	11,643	15,000	14,164	443	נווה דניאל
7,926	7,406	9,639	9,162	567	14,620	14,850	18,002	18,065	527	נוף איילון
11,706	11,256	13,317	12,942	697	20,324	20,252	23,364	23,076	659	נופית
8,762	8,545	9,977	9,646	475	13,259	13,137	15,307	14,786	446	נורדיה
3,741	3,724	5,160	5,007	1,593	6,005	5,813	7,255	7,034	2,627	נחף
9,207	8,928	10,492	10,223	11,026	15,185	14,691	17,062	16,562	10,031	נס ציונה
4,832	4,763	5,975	5,909	11,939	6,789	6,594	8,035	7,837	17,102	נצרת
5,663	5,498	6,541	6,391	10,741	8,053	7,863	9,341	9,115	10,296	נצרת עילית
7,093	6,887	8,137	7,925	5,959	10,964	10,776	12,666	12,493	5,719	נשר
4,896	4,781	6,021	5,882	6,536	7,101	6,978	8,677	8,553	5,723	נתיבות
6,391	6,199	7,494	7,273	48,801	9,580	9,315	11,190	10,904	44,908	נתניה
3,817	3,599	5,039	4,715	725	7,754	7,904	9,408	9,305	850	סאג'ור
11,471	10,761	13,548	12,846	811	20,558	21,281	23,594	23,691	945	סביון
4,572	4,299	5,883	5,571	406	6,882	6,386	8,027	7,607	630	סולם
4,465	4,225	5,759	5,578	4,385	6,725	6,427	8,004	7,721	6,573	סח'נין
3,648	3,264	4,998	4,632	402	6,716	6,591	8,210	8,040	609	סלמה
3,228	3,264	4,375	4,262	293	8,187	7,841	9,317	8,801	572	ע'ג'ר
3,082	2,876	4,397	4,333	252	5,662	5,515	6,772	6,604	629	עוזייר
11,721	11,129	13,248	12,697	1,952	18,755	18,753	21,526	21,361	1,776	עומר
5,069	4,905	6,347	6,218	1,059	8,392	7,997	9,744	9,376	1,294	עיילבון
2,738	2,644	3,809	3,683	646	6,099	6,110	7,258	7,162	1,677	עילוט
3,548	3,362	4,853	4,734	1,570	5,493	5,318	6,648	6,385	2,895	עין מאהל
3,593	3,329	4,587	4,373	360	7,361	7,390	8,278	8,303	682	עין נקובא
5,089	4,933	6,142	5,974	10,982	7,728	7,532	9,111	8,905	11,384	עכו
4,193	4,038	5,675	5,482	671	7,829	7,565	9,644	9,172	666	עלי
3,566	3,444	4,529	4,503	535	5,271	5,454	7,067	7,127	485	עמנואל
4,356	4,209	5,510	5,278	2,115	9,088	9,023	10,753	10,578	2,625	עספיא
5,760	5,566	6,755	6,544	11,503	8,336	8,206	9,753	9,587	10,692	עפולה
6,424	6,027	7,844	7,430	676	10,367	9,890	12,381	11,900	630	עפרה

לוח 5 (המשך)

נשים				מספר השכירים (2014)	גברים				מספר השכירים (2014)	היישובים לפי סדר א'-ב'
השכר הממוצע (ש"ח)					השכר הממוצע (ש"ח)					
לחודש בשנה		לחודש עבודה			לחודש בשנה		לחודש עבודה			
2014	2013	2014	2013	2014	2013	2014	2013			
4,514	4,488	5,938	5,857	3,210	6,414	6,320	7,961	7,722	4,650	עראבה
5,184	5,151	6,201	6,098	5,801	9,008	9,176	10,624	10,715	5,182	ערד
4,782	4,675	6,012	5,926	2,848	6,901	6,752	8,191	7,990	4,137	ערערה
2,863	2,760	4,643	4,501	902	6,837	6,840	8,662	8,519	2,142	ערערה-בנגב
7,941	7,774	9,350	9,102	1,570	13,822	13,555	16,028	15,620	1,419	עתלית
3,582	3,480	4,670	4,660	1,927	6,407	6,317	7,573	7,438	2,874	פורידיס
5,362	5,065	6,403	6,280	639	8,376	8,019	9,656	9,205	776	פסוטה
4,720	4,562	5,887	5,692	1,014	8,397	8,187	9,716	9,370	1,334	פקיעין (בוקיעה)
6,988	6,742	8,210	7,909	9,139	11,907	11,363	13,815	13,233	8,170	פרדס חנה-כרכור
8,439	8,028	9,745	9,371	1,686	14,363	13,728	16,777	16,156	1,538	פרדסיה
7,670	7,426	8,799	8,535	59,014	11,400	11,092	12,955	12,634	53,877	פתח תקוה
9,353	9,184	10,858	10,538	1,454	14,653	14,084	16,609	16,160	1,310	צור הדסה
8,692	8,118	10,258	9,760	1,030	15,933	15,513	17,178	16,558	945	צור יצחק
10,582	10,050	12,219	11,719	616	18,224	17,896	20,689	20,835	556	צור משה
4,818	4,733	5,955	5,895	6,090	6,454	6,490	8,144	8,139	5,258	צפת
6,435	6,123	7,730	7,317	875	10,754	10,561	12,702	12,362	843	קדומים
8,902	8,581	10,409	10,071	4,845	14,987	14,477	17,238	16,739	4,470	קדימה-צורן
10,038	9,585	11,839	11,452	1,042	17,598	17,272	20,557	20,565	1,072	קיסריה
4,323	4,190	5,529	5,429	2,914	6,925	6,821	8,181	8,030	4,433	קלנסווה
7,071	6,480	8,724	7,956	179	12,655	12,805	14,726	14,582	176	קציר
5,091	5,081	6,210	6,074	1,833	6,954	6,793	8,446	8,195	1,676	קצרין
10,249	9,877	11,667	11,247	8,967	16,087	15,487	17,936	17,388	7,981	קריית אונו
4,790	4,563	5,863	5,627	1,526	6,475	6,362	8,034	7,940	1,442	קריית ארבע
6,022	5,800	7,022	6,789	13,795	9,861	9,664	11,454	11,232	12,923	קריית אתא
6,655	6,480	7,631	7,502	10,113	10,511	10,292	12,038	11,843	9,286	קריית ביאליק
4,877	4,743	5,849	5,696	12,779	7,507	7,399	8,823	8,693	12,380	קריית גת
8,473	8,205	9,899	9,575	4,036	14,829	14,655	17,219	16,899	3,578	קריית טבעון
5,534	5,351	6,404	6,250	9,683	8,552	8,392	9,955	9,786	9,317	קריית ים
5,041	4,810	6,294	6,094	695	6,680	6,810	8,738	8,524	464	קריית יערים
6,913	6,677	7,886	7,674	10,984	11,244	10,971	12,769	12,567	9,813	קריית מוצקין
4,419	4,217	5,381	5,132	4,968	6,838	6,534	8,223	7,940	5,038	קריית מלאכי
6,052	5,913	7,077	6,855	2,722	8,607	8,491	10,084	9,958	2,502	קריית עקרון
5,434	5,298	6,421	6,271	5,888	8,187	8,090	9,536	9,451	5,742	קריית שמונה
6,329	6,112	7,582	7,327	1,686	9,978	9,703	11,835	11,547	1,672	קרני שומרון
5,274	5,090	6,568	6,236	1,541	7,577	7,288	9,002	8,765	1,744	ראמה
7,586	7,286	8,832	8,559	10,887	10,993	10,730	12,852	12,616	9,958	ראש העין
6,620	6,410	7,920	7,665	726	11,346	11,289	13,509	13,497	646	ראש פינה

לוח 5 (המשך)

נשים				מספר השכירים (2014)	גברים				מספר השכירים (2014)	היישובים לפי סדר א'-ב'
השכר הממוצע (ש"ח)					השכר הממוצע (ש"ח)					
לחודש בשנה		לחודש עבודה			לחודש בשנה		לחודש עבודה			
2014	2013	2014	2013		2014	2013	2014	2013		
7,638	7,407	8,735	8,501	65,018	11,503	11,285	13,156	12,951	59,551	ראשון לציון
3,072	2,925	4,678	4,469	6,042	5,723	5,567	7,241	7,058	9,182	רהט
7,566	7,277	8,768	8,479	32,321	11,983	11,696	13,743	13,442	28,925	רחובות
3,829	3,845	5,016	4,937	2,061	6,307	6,131	7,534	7,316	3,655	ריינה
4,302	4,145	5,259	5,115	1,868	5,705	5,784	7,234	7,235	1,263	רכסים
5,383	5,190	6,374	6,175	16,352	7,850	7,639	9,128	8,888	16,613	רמלה
8,382	8,048	9,588	9,257	37,020	12,176	11,841	13,909	13,611	33,063	רמת גן
10,065	9,676	11,661	11,257	10,393	16,411	15,984	18,581	18,213	9,544	רמת השרון
8,521	8,267	9,887	9,606	1,976	15,066	14,579	17,272	16,776	1,813	רמת ישי
8,914	8,573	10,406	10,042	17,021	14,738	14,574	17,026	16,829	16,053	רעננה
4,261	4,184	5,549	5,375	943	6,895	6,748	8,118	7,952	1,232	שבלי-אום אל-גנם
3,708	3,525	5,088	4,901	708	5,748	5,675	7,178	6,943	1,346	שגב-שלום
5,047	4,887	6,109	5,890	5,539	8,089	7,809	9,608	9,327	5,675	שדרות
11,099	10,739	12,768	12,409	5,226	17,952	17,822	20,616	20,564	4,817	שוהם
3,627	3,541	4,883	4,743	434	6,750	6,684	7,777	7,672	610	שייח' דנון
4,884	4,679	6,516	6,225	621	8,717	8,546	10,338	10,005	595	שילה
5,910	5,641	6,968	6,726	1,560	9,404	9,053	10,913	10,591	1,590	שלומי
11,153	10,964	12,846	12,536	571	20,980	21,412	24,410	23,931	526	שמשית
3,870	3,723	5,253	5,025	869	5,817	5,619	7,017	6,775	1,511	שעב
8,487	7,954	9,696	9,325	1,302	12,362	12,158	14,166	14,038	1,222	שערי תקוה
4,420	4,317	5,572	5,448	5,882	6,996	6,838	8,265	8,122	8,690	שפרעם
8,343	7,987	9,741	9,369	111,223	12,233	11,789	14,139	13,731	110,255	תל אביב-יפו
9,971	9,501	11,697	11,135	2,744	17,270	17,325	20,048	19,897	2,689	תל מונד
3,474	3,409	5,161	4,936	1,230	5,979	5,846	7,587	7,389	2,389	תל שבע
4,943	5,093	6,151	6,319	323	5,056	5,176	6,863	6,716	168	תפרח
5,746	5,830	7,352	7,136	651	9,222	8,639	10,799	10,094	651	תקוע

לוח 6: שכר ממוצע חודשי ושנתי של שכירים לפי מין ולפי מועצה אזורית, 2013-2014

נשים				גברים				מועצה אזורית		
השכר הממוצע (ש"ח)				מספר השכירים (2014)	השכר הממוצע (ש"ח)				מספר השכירים (2014)	
לחודש בשנה		לחודש עבודה			לחודש בשנה		לחודש עבודה			
2014	2013	2014	2013	2014	2013	2014	2013			
7,599	7,330	8,923	8,630	179,187	11,971	11,653	13,760	13,420	174,380	סך הכל
4,200	3,652	5,689	5,132	374	6,094	5,832	7,676	7,361	851	אל קסום
3,540	3,380	4,742	4,648	905	6,107	5,947	7,245	7,090	1,611	אל-בטוף
7,908	7,188	9,504	8,745	448	13,676	12,852	15,938	15,092	397	אלונה
6,654	6,423	7,619	7,357	3,147	9,886	9,484	10,977	10,716	2,942	אשכול
7,769	7,464	9,105	8,765	4,836	12,641	12,364	14,649	14,232	4,431	באר טוביה
4,404	4,189	5,587	5,333	1,090	6,937	6,706	7,979	7,731	1,787	בוסתן-אל-מרג'א
8,730	8,292	9,740	9,408	1,981	13,205	12,472	14,407	13,682	1,816	בני שמעון
6,592	6,316	7,506	7,234	2,990	9,452	9,138	10,755	10,400	2,860	בקעת בית שאן
9,269	8,791	10,640	10,256	1,756	15,759	15,260	17,394	17,101	1,586	ברנר
9,694	9,287	11,448	11,100	1,015	17,451	17,032	19,751	19,386	1,004	גדרות
6,573	6,320	7,844	7,503	3,801	9,745	9,564	11,473	11,131	3,502	גולן
6,484	6,337	8,001	7,694	4,391	10,692	10,262	12,572	12,056	4,235	גוש עציון
8,696	8,379	10,058	9,747	5,966	14,407	13,938	16,284	15,873	5,636	גזר
9,279	8,903	10,829	10,272	1,247	14,753	14,427	16,925	16,394	1,194	גן רווה
9,583	9,198	11,108	10,689	6,975	15,359	15,013	17,278	16,989	6,719	דרום השרון
6,238	6,223	7,406	7,351	6,119	9,316	9,260	10,667	10,519	6,767	הגלבוע
7,506	7,351	8,520	8,325	4,390	9,903	9,611	11,204	10,942	4,193	הגליל העליון
7,475	7,193	8,714	8,410	2,712	11,802	11,722	13,667	13,571	2,497	הגליל התחתון
5,818	5,525	7,187	6,867	756	9,987	9,604	12,192	11,964	617	הערבה התיכונה
6,624	6,278	7,985	7,639	1,554	9,939	9,641	11,652	11,301	1,538	הר חברון
8,003	7,846	9,083	8,870	2,503	11,742	11,610	13,290	13,110	2,681	זבולון
6,734	6,739	7,609	7,756	1,027	8,595	8,692	9,482	9,917	925	חבל אילות
7,191	6,902	8,428	8,037	1,171	11,611	10,812	13,005	12,352	1,065	חבל יבנה
8,492	8,200	9,988	9,673	4,834	13,520	13,143	15,585	15,218	4,547	חבל מודיעין
7,301	6,950	8,547	8,174	3,688	11,620	11,004	13,488	12,836	3,514	חוף אשקלון
8,436	8,117	9,764	9,445	6,292	13,901	13,753	15,762	15,679	5,977	חוף הכרמל
9,745	9,191	11,075	10,486	2,499	15,554	14,917	17,119	16,470	2,410	חוף השרון
9,048	8,865	10,312	10,043	1,821	14,594	13,926	16,116	15,488	1,773	יואב
8,739	8,294	10,160	9,754	4,872	14,587	14,172	16,962	16,369	4,593	לב השרון

לוח 6 (המשך)

נשים				מספר השכירים (2014)	גברים				מספר השכירים (2014)	מועצה אזורית
השכר הממוצע (ש"ח)					השכר הממוצע (ש"ח)					
לחודש בשנה		לחודש עבודה			לחודש בשנה		לחודש עבודה			
2014	2013	2014	2013	2014	2013	2014	2013			
6,807	6,540	8,208	7,807	2,159	10,831	10,646	12,757	12,494	2,113	לכיש
6,846	6,615	8,055	7,823	1,783	10,249	10,046	12,165	11,898	1,640	מבואות החרמון
7,915	7,474	8,732	8,226	2,737	12,297	11,723	13,396	12,926	2,638	מגידו
7,399	6,861	8,546	7,772	374	10,482	9,933	11,811	11,029	340	מגילות
7,619	7,404	8,809	8,564	6,234	11,743	11,267	13,221	12,745	6,172	מטה אשר
6,483	6,248	7,946	7,708	11,398	10,733	10,379	12,733	12,381	10,893	מטה בנימין
7,854	7,677	9,189	8,948	10,695	12,007	11,781	13,741	13,478	10,431	מטה יהודה
7,423	7,218	8,658	8,387	3,567	11,923	11,446	13,349	12,910	3,657	מנשה
6,747	6,377	8,068	7,760	2,201	10,992	10,477	12,833	12,324	2,270	מעלה יוסף
5,650	5,423	6,843	6,674	2,851	8,835	8,664	10,567	10,338	2,782	מרום הגליל
6,485	6,469	7,729	7,746	2,720	10,077	10,045	11,864	11,727	2,171	מרחבים
8,410	8,069	10,159	9,841	5,534	14,324	14,148	16,757	16,499	5,868	משגב
3,028	2,830	4,442	4,225	167	5,836	5,441	7,294	6,805	432	נווה מדבר
6,710	6,550	8,159	7,976	1,512	11,464	11,074	13,489	13,098	1,381	נחל שורק
6,560	6,312	7,683	7,401	2,017	9,775	9,330	11,500	11,073	1,896	עזתה
6,580	6,481	7,459	7,348	3,236	9,018	8,786	10,293	10,116	3,017	עמק הירדן
8,604	8,266	10,006	9,568	9,043	14,327	14,008	16,388	15,990	8,438	עמק חפר
8,872	8,543	10,220	9,886	8,873	15,091	14,760	17,118	16,797	8,208	עמק זירעאל
6,784	6,552	8,221	8,018	2,889	10,408	10,618	12,385	12,423	2,672	עמק לוד
6,554	6,235	7,738	7,390	1,028	9,455	9,039	10,927	10,450	1,058	ערבות הירדן
6,938	6,619	8,098	7,819	1,363	10,528	9,968	11,893	11,264	1,262	רמת נגב
6,842	6,507	8,212	7,871	7,463	10,887	10,544	12,767	12,325	7,275	שומרון
8,054	7,560	9,218	8,767	1,720	11,931	10,987	13,401	12,613	1,809	שער הנגב
6,627	6,222	7,784	7,421	2,194	9,560	9,159	11,280	10,839	2,011	שפיר
6,962	6,514	8,049	7,600	269	7,853	7,440	9,450	9,103	278	תמר

לוח 7: שכר ממוצע חודשי ושנתי של שכירים לפי מין ולפי מחוז ונפה, 2014-2013

נשים				מספר השכירים (2014)	גברים				מספר השכירים (2014)	מחוז ונפה
השכר הממוצע (ש"ח)					השכר הממוצע (ש"ח)					
לחודש בשנה		לחודש עבודה			לחודש בשנה		לחודש עבודה			
2014	2013	2014	2013		2014	2013	2014	2013		
6,792	6,578	8,026	7,799	1,776,192	10,137	9,909	11,826	11,582	1,777,549	סך הכל
6,242	6,120	7,486	7,342	159,020	8,175	8,069	9,735	9,597	174,053	ירושלים
6,242	6,120	7,486	7,342	159,020	8,175	8,069	9,735	9,597	174,053	ירושלים
5,551	5,398	6,761	6,598	266,512	8,310	8,113	9,773	9,551	310,198	הצפון
5,710	5,559	6,832	6,687	25,755	8,294	8,179	9,858	9,716	24,304	צפת
5,560	5,393	6,678	6,525	23,429	8,099	7,943	9,601	9,439	24,240	כינרת
5,697	5,548	6,875	6,710	93,828	8,333	8,122	9,721	9,484	112,028	זירעאל
5,434	5,279	6,700	6,534	114,625	8,404	8,201	9,893	9,667	139,001	עכו
5,026	4,900	6,314	6,135	8,875	7,343	7,138	8,909	8,599	10,625	גולן
6,543	6,347	7,693	7,493	215,506	10,229	10,036	11,891	11,684	217,426	חיפה
6,751	6,544	7,837	7,631	135,330	10,752	10,572	12,453	12,262	127,157	חיפה
6,190	6,003	7,441	7,243	80,176	9,493	9,261	11,092	10,842	90,269	חדרה
7,703	7,435	8,959	8,678	484,190	11,981	11,689	13,778	13,476	456,464	המרכז
6,981	6,744	8,228	7,971	97,893	10,683	10,412	12,448	12,158	96,754	השרון
8,170	7,869	9,474	9,160	166,901	12,676	12,398	14,544	14,246	154,800	פתח תקוה
7,599	7,328	8,891	8,607	74,452	11,982	11,646	13,766	13,422	72,437	רמלה
7,708	7,456	8,887	8,632	144,944	12,117	11,822	13,846	13,557	132,473	רחובות
7,695	7,412	8,922	8,629	328,446	11,372	11,034	13,126	12,807	297,880	תל אביב
7,695	7,412	8,922	8,629	328,446	11,372	11,034	13,126	12,807	297,880	תל אביב
5,858	5,679	7,017	6,829	247,435	8,985	8,818	10,624	10,443	253,124	הדרום
5,805	5,604	6,889	6,687	121,192	9,304	9,071	10,886	10,624	115,843	אשקלון
5,909	5,750	7,143	6,968	126,243	8,715	8,603	10,399	10,286	137,281	באר שבע
6,335	6,139	7,624	7,410	75,040	9,948	9,758	11,782	11,537	65,742	יהודה ושומרון

לוח 8: קבוצת השכר של העובדים השכירים (ממוצע לחדש עבודה) לפי צורת יישוב, 2014

קבוצת הכנסה (אחוזים)									סך הכל (מספרים)	צורת היישוב
יותר מ-4 פעמים השכר הממוצע	עד 4 פעמים השכר הממוצע	עד 3 פעמים השכר הממוצע	עד פעמיים השכר הממוצע	עד השכר הממוצע	עד 75% מהשכר הממוצע	עד מחצית השכר הממוצע	עד שכר מינימום	סך הכל		
2.0	2.3	6.2	20.1	13.0	20.2	4.8	31.3	100.0	3,462,489	סך הכל יישובים עירוניים - סך הכל יישובים עירוניים יהודיים - סך הכל
1.9	2.3	6.0	19.9	13.1	20.2	4.8	31.7	100.0	3,161,791	
2.1	2.5	6.6	20.7	13.3	19.7	4.5	30.5	100.0	2,774,397	
1.1	1.4	4.1	17.0	12.2	21.2	5.8	37.2	100.0	260,409	מעל 500,000
2.6	3.0	7.7	21.9	13.5	19.2	4.1	28.0	100.0	673,882	499,999-200,000
1.3	1.8	5.6	20.1	13.8	20.9	4.7	31.7	100.0	573,498	199,999-100,000
2.9	3.3	7.9	21.6	12.9	18.7	4.1	28.6	100.0	409,207	99,999-50,000
1.8	2.1	5.8	20.2	13.6	20.3	4.5	31.6	100.0	591,803	49,999-20,000
3.3	3.7	8.5	22.4	13.0	18.2	3.9	26.9	100.0	126,452	19,999-10,000
3.4	3.5	8.1	22.4	12.2	16.8	3.8	29.9	100.0	86,144	9,999-5,000
4.1	4.2	9.4	23.0	11.4	15.3	3.3	29.2	100.0	53,002	4,999-2,000
0.3	0.4	2.0	13.9	11.9	23.6	7.7	40.2	100.0	387,394	יישובים עירוניים לא יהודיים - סך הכל
0.4	0.5	1.7	12.6	11.7	24.9	8.4	39.8	100.0	42,151	99,999-50,000
0.3	0.4	1.9	13.9	11.7	23.9	7.7	40.1	100.0	124,672	49,999-20,000
0.3	0.4	2.0	13.4	12.0	23.5	7.7	40.6	100.0	127,751	19,999-10,000
0.3	0.4	2.1	14.7	12.4	22.9	7.3	40.0	100.0	69,115	9,999-5,000
0.3	0.5	2.4	16.1	12.1	22.8	6.6	39.2	100.0	23,705	4,999-2,000
2.6	3.2	8.4	23.8	12.2	19.5	4.2	26.1	100.0	274,732	יישובים כפריים יהודיים - סך הכל
2.9	3.3	8.4	24.3	13.5	17.8	3.9	26.0	100.0	118,530	מושבים
4.0	4.0	8.4	24.7	11.0	17.7	5.3	24.8	100.0	10,230	מושבים שיתופיים
1.6	2.8	8.4	22.5	10.5	25.0	5.2	24.0	100.0	78,569	קיבוצים
0.5	1.4	4.2	25.4	15.4	14.6	3.4	35.0	100.0	1,407	יישובים מוסדיים יהודיים
2.9	3.7	8.5	24.5	11.8	16.0	3.4	29.3	100.0	40,221	ישובים כפריים קהילתיים
3.2	3.1	8.6	23.9	12.6	17.2	3.6	27.9	100.0	25,775	יישובים יהודיים קטנים
0.2	0.4	1.7	15.8	14.2	25.6	6.5	35.6	100.0	11,298	יישובים כפריים לא יהודיים
0.1	0.1	1.0	10.9	14.2	29.6	8.3	35.9	100.0	12,412	אוכלוסייה מחוץ ליישובים
0.0	0.1	0.6	9.6	14.1	30.5	8.7	36.5	100.0	11,394	מזה: שבטי בדווים
0.0		0.2	2.6	5.7	22.9	7.7	60.9	100.0	2,059	כתובת לא ידועה

לוח 8 (המשך)

קבוצת הכנסה (אחוזים)									סך הכל (מספרים)	צורת היישוב
יותר מ-4 פעמים השכר הממוצע	עד 4 פעמים השכר הממוצע	עד 3 פעמים השכר הממוצע	עד פעמיים השכר הממוצע	עד השכר הממוצע	עד 75% מהשכר הממוצע	עד מחצית השכר הממוצע	עד שכר מינימום	סך הכל		
2.0	2.3	6.2	20.1	13.0	20.2	4.8	31.3	100.0	3,462,489	סך הכל
1.9	2.3	6.0	19.9	13.1	20.2	4.8	31.7	100.0	3,161,791	יישובים עירוניים - סך הכל
2.1	2.5	6.6	20.7	13.3	19.7	4.5	30.5	100.0	2,774,397	יישובים עירוניים יהודיים סך הכל
1.1	1.4	4.1	17.0	12.2	21.2	5.8	37.2	100.0	260,409	מעל 500,000
1.1	1.4	4.1	17.0	12.2	21.2	5.8	37.2	100.0	260,409	ירושלים
2.6	3.0	7.7	21.9	13.5	19.2	4.1	28.0	100.0	673,882	499,999-200,000
1.0	1.7	5.2	19.3	13.7	21.0	4.7	33.4	100.0	95,778	אשדוד
3.1	3.3	7.2	19.7	12.0	18.5	4.3	31.9	100.0	127,674	חיפה
1.8	2.8	8.0	23.6	14.9	20.3	4.0	24.7	100.0	109,961	פתח תקוה
2.0	2.8	8.0	23.7	14.3	19.8	3.9	25.5	100.0	122,605	ראשון לציון
3.7	3.7	8.7	22.4	13.2	18.1	3.9	26.3	100.0	217,864	תל אביב-יפו
1.3	1.8	5.6	20.1	13.8	20.9	4.7	31.7	100.0	573,498	199,999-100,000
0.8	1.2	4.1	19.5	13.1	20.7	4.8	35.8	100.0	59,582	אשקלון
1.4	1.7	5.1	19.7	13.0	20.2	4.8	34.1	100.0	92,176	באר שבע
0.4	0.5	2.0	12.6	11.4	21.8	5.9	45.5	100.0	49,111	בני ברק
0.4	0.8	3.2	17.5	15.8	25.6	5.6	31.2	100.0	64,169	בת ים
1.1	1.9	6.3	22.2	15.3	21.6	4.6	27.1	100.0	88,131	חולון
1.2	1.8	5.6	19.7	14.0	21.5	4.8	31.4	100.0	92,047	נתניה
2.3	3.1	8.5	23.5	13.2	17.6	3.8	28.0	100.0	59,369	רחובות
2.7	3.3	9.1	24.3	14.0	18.1	3.7	24.8	100.0	68,913	רמת גן
2.9	3.3	7.9	21.6	12.9	18.7	4.1	28.6	100.0	409,207	99,999-50,000
0.8	1.2	3.4	15.6	11.9	20.8	5.2	41.0	100.0	26,932	בית שמש
4.0	4.6	11.5	26.5	13.4	15.6	3.1	21.4	100.0	26,461	גבעתיים
6.3	6.1	11.4	23.3	11.3	14.8	3.2	23.5	100.0	24,747	הוד השרון
4.8	4.5	9.6	22.5	12.1	16.8	3.8	26.0	100.0	42,263	הרצליה
1.1	1.6	5.4	20.3	14.6	21.1	4.7	31.3	100.0	43,274	חדרה
3.8	5.0	10.2	23.4	12.7	16.6	3.6	24.6	100.0	46,359	כפר סבא
0.3	0.7	3.3	17.7	15.4	24.9	5.7	32.0	100.0	31,398	לוד
0.1	0.3	1.2	8.2	10.4	21.7	5.6	52.4	100.0	11,936	מודיעין עילית
4.9	6.3	14.3	28.0	11.2	12.5	2.5	20.3	100.0	37,733	מודיעין-מכבים-רעות
1.3	1.8	7.1	25.8	13.2	17.9	3.8	28.9	100.0	26,997	נהריה
1.1	1.8	5.4	19.9	13.2	21.5	4.7	32.3	100.0	26,084	קריית אתא
0.3	0.5	2.7	17.8	15.5	26.1	6.1	31.0	100.0	32,267	רמלה
5.9	5.4	10.6	22.2	11.4	15.5	3.2	25.8	100.0	32,756	רעננה
1.8	2.1	5.8	20.2	13.6	20.3	4.5	31.6	100.0	591,803	49,999-20,000
0.2	0.4	2.3	16.3	13.2	22.0	4.9	40.6	100.0	10,857	אופקים

לוח 8 (המשך)

קבוצת הכנסה (אחוזים)									סך הכל (מספרים)	צורת היישוב
יותר מ-4 פעמים השכר הממוצע	עד 4 פעמים השכר הממוצע	עד 3 פעמים השכר הממוצע	עד פעמיים השכר הממוצע	עד השכר הממוצע	עד 75% מהשכר הממוצע	עד מחצית השכר הממוצע	עד שכר מינימום	סך הכל		
0.9	1.5	4.4	17.7	14.3	24.4	5.6	31.2	100.0	16,495	אור יהודה
1.0	1.2	3.3	17.7	17.1	27.3	5.3	27.1	100.0	29,659	אילת
0.3	0.6	2.8	14.8	12.1	22.9	5.4	41.1	100.0	10,686	אלעד
0.1	0.2	1.2	9.8	9.7	21.1	6.2	51.8	100.0	10,267	ביתר עילית
4.3	5.7	11.6	26.0	11.4	14.3	3.1	23.6	100.0	10,510	גבעת שמואל
2.3	4.0	10.2	26.5	12.5	16.5	3.4	24.6	100.0	10,187	גדרה
2.1	3.8	10.1	27.6	12.0	15.9	3.5	25.0	100.0	9,803	גן יבנה
1.8	2.0	6.3	19.2	12.2	20.1	5.0	33.4	100.0	15,694	דימונה
8.4	6.2	9.9	21.3	10.2	14.3	3.0	26.8	100.0	9,218	זכרון יעקב
0.4	0.5	2.3	14.6	12.8	22.2	5.4	41.7	100.0	18,884	טבריה
1.8	2.2	6.2	22.7	13.9	19.7	4.5	29.0	100.0	19,571	יבנה
3.6	3.8	8.9	24.0	13.6	17.8	4.0	24.3	100.0	13,860	יהוד
2.1	3.9	9.2	24.2	14.0	18.1	3.7	24.8	100.0	10,351	יקנעם עילית
1.0	1.7	5.5	21.1	14.3	20.9	4.5	30.9	100.0	23,057	כרמיאל
5.3	4.6	9.9	23.9	11.8	14.8	3.5	26.3	100.0	11,855	מבשרת ציון
0.3	0.7	2.9	16.9	15.0	23.3	5.2	35.7	100.0	11,932	מגדל העמק
0.8	1.6	6.3	27.5	15.0	17.9	3.8	27.2	100.0	18,490	מעלה אדומים
0.5	1.0	3.9	21.8	15.9	22.5	4.2	30.1	100.0	10,480	מעלות-תרשיחא
3.9	5.5	12.4	26.4	12.2	15.2	3.0	21.5	100.0	20,409	נס ציונה
0.7	0.7	2.9	17.7	15.9	23.9	5.0	33.2	100.0	21,055	נצרת עילית
1.8	2.8	7.4	21.8	13.2	19.3	3.8	29.9	100.0	11,731	נשר
0.2	0.4	2.3	17.5	12.7	19.8	5.6	41.5	100.0	11,711	נתיבות
0.3	0.6	2.8	17.8	13.9	22.5	5.3	36.8	100.0	22,049	עכו
0.8	0.9	3.6	18.7	14.1	22.2	4.9	34.8	100.0	21,643	עפולה
1.6	1.3	3.8	16.6	14.3	21.6	5.3	35.7	100.0	11,160	ערד
2.1	3.0	7.2	22.2	13.9	19.3	4.3	27.9	100.0	16,832	פרדס חנה-כרכור
0.5	0.5	2.6	14.5	11.0	18.7	4.6	47.5	100.0	11,167	צפת
5.7	6.3	12.8	25.3	11.9	14.4	2.8	20.9	100.0	16,410	קריית אונו
1.4	2.2	6.6	21.5	13.7	20.7	4.5	29.5	100.0	19,478	קריית ביאליק
0.2	0.6	2.6	16.2	13.8	23.1	5.4	38.1	100.0	24,435	קריית גת
0.6	1.2	3.9	17.8	14.0	23.0	5.0	34.4	100.0	19,063	קריית ים
1.7	2.5	7.0	22.5	13.7	19.2	4.2	29.2	100.0	20,621	קריית מוצקין
0.2	0.2	1.8	13.8	12.8	23.9	5.9	41.3	100.0	9,996	קריית מלאכי
0.4	0.6	3.8	18.6	15.3	22.7	4.8	33.8	100.0	11,610	קריית שמונה
2.3	2.5	7.2	23.1	13.8	18.7	4.0	28.4	100.0	20,093	ראש העין
8.2	5.8	11.3	22.9	11.1	14.3	3.1	23.3	100.0	19,583	רמת השרון
0.2	0.7	3.0	18.5	14.8	22.4	5.1	35.3	100.0	10,901	שדרות

לוח 8 (המשך)

קבוצת הכנסה (אחוזים)									סך הכל (מספרים)	צורת היישוב
יותר מ-4 פעמים השכר הממוצע	עד 4 פעמים השכר הממוצע	עד 3 פעמים השכר הממוצע	עד פעמיים השכר הממוצע	עד השכר הממוצע	עד 75% מהשכר הממוצע	עד מחצית השכר הממוצע	עד שכר מינימום	סך הכל		
3.3	3.7	8.5	22.4	13.0	18.2	3.9	26.9	100.0	126,452	19,999-10,000
7.4	6.4	11.4	23.4	11.0	14.8	3.1	22.5	100.0	5,790	אבן יהודה
0.4	0.7	3.1	17.1	16.5	25.0	5.6	31.6	100.0	8,702	אור עקיבא
1.5	1.7	7.2	22.1	15.7	21.9	4.7	25.2	100.0	5,488	אזור
0.5	1.2	5.1	23.0	16.0	22.7	4.7	26.9	100.0	9,553	אריאל
1.6	2.6	8.8	28.4	15.9	19.7	3.0	20.0	100.0	7,833	באר יעקב
0.2	0.3	2.8	18.6	15.0	22.9	4.6	35.5	100.0	8,688	בית שאן
7.1	6.5	12.2	21.2	11.5	14.2	3.2	24.0	100.0	5,915	בנימינה-גבעת עדה
1.4	1.8	6.4	23.3	13.1	18.8	4.3	30.9	100.0	6,635	גבעת זאב
5.4	6.6	12.4	23.6	11.3	15.0	3.1	22.7	100.0	7,243	גני תקוה
0.5	1.0	3.3	17.4	13.4	23.3	5.5	35.8	100.0	9,159	טירת כרמל
2.0	3.3	9.6	24.9	13.5	17.8	3.9	25.0	100.0	9,295	כפר יונה
4.5	5.9	12.2	26.0	10.6	13.4	2.8	24.6	100.0	5,963	מזכרת בתיה
4.9	5.5	11.0	23.4	11.6	15.3	3.5	24.8	100.0	8,758	קדימה-צורן
5.4	5.7	9.6	22.3	11.5	14.3	3.3	27.9	100.0	7,470	קריית טבעון
0.5	0.9	4.5	20.7	13.8	22.5	4.8	32.3	100.0	5,169	קריית עקרון
7.7	7.8	15.5	24.9	9.0	11.1	2.2	21.8	100.0	9,606	שוהם
9.1	7.4	11.2	21.4	10.6	14.4	2.9	23.0	100.0	5,185	תל מונד
3.4	3.5	8.1	22.4	12.2	16.8	3.8	29.9	100.0	86,144	9,999-5,000
3.8	5.7	12.5	27.8	12.1	13.6	2.5	22.0	100.0	3,934	אורנית
2.4	3.9	11.4	27.6	13.4	17.1	3.6	20.6	100.0	3,758	אלפי מנשה
2.8	3.8	8.6	22.5	11.2	14.7	3.0	33.4	100.0	3,631	אפרת
1.0	1.3	4.7	20.3	10.3	16.7	4.1	41.7	100.0	2,233	בית אל
1.9	3.0	8.2	23.3	12.7	20.1	4.2	26.6	100.0	3,092	בית דגן
0.4	0.7	3.4	20.8	16.2	24.0	5.4	29.1	100.0	3,609	בני עי"ש
3.5	5.5	12.5	27.7	11.1	13.2	3.2	23.2	100.0	2,470	בת חפר
0.2	0.7	2.4	16.8	14.4	21.0	5.3	39.2	100.0	4,157	חצור הגלילית
1.0	1.2	3.0	21.4	16.4	20.5	4.3	32.1	100.0	3,928	ירוחם
8.7	7.1	12.4	23.3	8.7	11.9	2.6	25.3	100.0	4,953	כוכב יאיר
0.2	0.4	2.0	11.6	9.4	20.3	4.6	51.6	100.0	1,924	כוכב יעקב
6.5	6.5	13.1	25.7	9.4	11.4	3.1	24.3	100.0	2,807	כפר ורדים
0.2	0.9	3.8	18.7	14.2	21.0	6.4	34.8	100.0	2,066	כפר חב"ד
10.5	7.7	14.4	25.4	7.7	9.7	2.1	22.6	100.0	3,202	להבים
8.0	6.8	13.2	27.3	9.5	11.7	2.4	21.1	100.0	3,884	מיתר
0.8	0.6	3.7	18.1	13.2	18.2	5.5	39.9	100.0	2,108	מצפה רמון
10.9	7.5	13.6	23.6	9.9	11.9	2.5	20.2	100.0	3,736	עומר
4.3	4.4	9.0	23.4	12.1	16.5	3.9	26.3	100.0	2,868	עתלית

לוח 8 (המשך)

קבוצת הכנסה (אחוזים)									סך הכל (מספרים)	צורת היישוב
יותר מ-4 פעמים השכר הממוצע	עד 4 פעמים השכר הממוצע	עד 3 פעמים השכר הממוצע	עד פעמיים השכר הממוצע	עד השכר הממוצע	עד 75% מהשכר הממוצע	עד מחצית השכר הממוצע	עד שכר מינימום	סך הכל		
4.7	4.2	10.2	22.0	12.7	15.8	2.8	27.7	100.0	3,146	פרדסיה
3.2	4.2	12.6	31.4	11.7	11.9	2.5	22.4	100.0	2,647	צור הדסה
0.3	0.5	2.7	14.1	15.1	23.4	5.1	38.8	100.0	3,501	קצרין
0.2	0.5	2.3	14.6	10.9	22.0	6.0	43.5	100.0	2,887	קריית ארבע
1.5	1.6	5.3	22.3	14.3	18.9	4.4	31.7	100.0	3,251	קרני שומרון
0.3	0.5	1.7	11.2	10.2	18.9	5.0	52.2	100.0	2,976	רכסים
3.9	5.3	11.5	25.5	11.8	15.0	2.6	24.4	100.0	3,752	רמת ישי
0.5	1.1	3.7	24.2	14.2	21.3	4.3	30.5	100.0	3,149	שלומי
2.0	3.2	9.8	26.9	15.1	17.2	3.4	22.4	100.0	2,475	שערי תקוה
4.1	4.2	9.4	23.0	11.4	15.3	3.3	29.2	100.0	53,002	4,999-2,000
2.6	3.4	7.7	22.0	11.1	15.1	3.3	34.9	100.0	1,288	אלון שבות
0.9	2.0	5.5	24.0	13.8	20.7	4.4	28.7	100.0	1,597	אליכין
2.3	3.9	9.0	25.8	10.8	17.9	3.8	26.4	100.0	897	אלעזר
4.1	4.5	11.3	23.5	11.6	14.5	3.3	27.3	100.0	1,702	אלקנה
1.9	2.7	10.0	29.9	15.8	16.3	3.3	20.2	100.0	2,164	בית אריה
5.6	7.3	16.7	27.4	12.6	11.3	1.2	17.9	100.0	940	בית חשמונאי
5.7	5.5	12.1	22.2	13.5	13.2	2.6	25.3	100.0	973	בית יצחק-שער חפר
0.6	0.6	4.2	22.5	13.9	21.9	5.0	31.3	100.0	2,011	גבע בנימין
2.7	4.0	11.8	27.0	10.8	14.5	2.3	26.9	100.0	1,089	גבעת אבני
3.1	6.7	13.3	23.5	10.2	20.9	2.5	19.6	100.0	1,143	גבעת ברנר
1.1	2.7	8.9	27.6	14.1	17.0	4.3	24.3	100.0	1,359	גן נר
8.0	7.4	14.8	26.0	10.3	11.8	2.6	19.1	100.0	1,798	הר אדר
4.6	3.7	8.3	17.0	9.3	15.5	3.3	38.4	100.0	1,339	חשמונאים
1.1	2.7	8.1	24.2	13.4	15.4	2.6	32.6	100.0	1,153	טלמון
0.4	0.9	4.2	14.4	9.9	17.6	4.9	47.7	100.0	1,288	יבנאל
2.7	4.3	8.8	21.3	11.5	14.3	2.5	34.5	100.0	1,153	יד בנימין
2.2	3.9	9.1	27.4	13.8	15.0	3.5	25.1	100.0	1,531	כפר אדומים
10.1	10.4	16.2	26.1	8.4	9.0	1.6	18.2	100.0	920	כפר האורנים
7.2	5.8	12.3	23.1	11.3	12.7	2.5	25.2	100.0	806	כפר ויתקין
4.3	3.9	10.8	26.8	11.1	14.2	2.7	26.1	100.0	1,848	כפר תבור
6.0	8.6	15.4	22.6	9.4	11.8	3.0	23.2	100.0	1,110	לפיד
1.0	1.9	7.3	25.9	14.8	16.6	2.6	29.9	100.0	723	מבוא חורון
1.1	1.0	4.8	19.9	14.0	17.2	3.9	38.2	100.0	820	מצפה יריחו
1.4	2.8	9.3	28.2	11.4	14.3	2.7	29.9	100.0	976	מרכז שפירא
6.7	6.8	14.3	26.1	10.5	11.8	2.2	21.6	100.0	1,580	מתן
1.9	3.6	8.9	23.0	11.3	14.0	3.2	34.2	100.0	901	נווה דניאל
5.8	5.2	9.6	22.5	7.9	11.2	2.5	35.2	100.0	1,050	נוף איילון

לוח 8 (המשך)

קבוצת הכנסה (אחוזים)									סך הכל (מספרים)	צורת היישוב
יותר מ-4 פעמים השכר הממוצע	עד 4 פעמים השכר הממוצע	עד 3 פעמים השכר הממוצע	עד פעמיים השכר הממוצע	עד השכר הממוצע	עד 75% מהשכר הממוצע	עד מחצית השכר הממוצע	עד שכר מינימום	סך הכל		
10.9	9.9	15.1	22.7	9.4	9.1	2.2	20.6	100.0	1,347	נופית
4.5	3.9	8.3	25.4	12.2	21.2	3.2	21.4	100.0	907	נורדיה
15.9	7.8	12.1	21.3	8.6	10.9	3.6	19.7	100.0	1,683	סביון
0.5	1.4	2.6	16.2	12.4	17.3	3.4	46.1	100.0	1,281	עלי
0.2	0.3	1.4	8.3	8.8	20.6	6.7	53.6	100.0	984	עמנואל
1.2	2.1	6.5	23.8	11.1	17.1	2.9	35.3	100.0	1,301	עפרה
6.9	8.3	14.1	28.0	10.1	10.9	3.6	18.1	100.0	1,124	צור משה
1.5	2.2	6.2	24.2	14.0	16.5	3.9	31.6	100.0	1,652	קדומים
10.8	6.0	12.2	20.2	8.1	12.6	3.2	26.9	100.0	2,094	קיסריה
0.8	2.8	13.4	20.6	16.2	16.6	2.0	27.5	100.0	247	קציר
1.0	1.3	2.3	13.0	8.0	18.8	7.0	48.6	100.0	1,071	קריית יערים
2.7	2.9	7.8	19.3	10.9	18.4	3.6	34.5	100.0	1,346	ראש פינה
1.0	0.6	3.8	18.7	11.1	20.0	3.6	41.2	100.0	1,114	שילה
10.0	9.9	16.3	28.7	7.8	7.9	1.8	17.5	100.0	1,045	שמשת
	0.4	2.2	15.7	12.4	12.9	3.7	52.6	100.0	458	תפרח
0.2	1.1	4.9	22.5	16.1	20.9	3.7	30.7	100.0	1,189	תקוע
0.3	0.4	2.0	13.9	11.9	23.6	7.7	40.2	100.0	387,394	יישובים עירוניים לא יהודיים סך הכל
0.4	0.5	1.7	12.6	11.7	24.9	8.4	39.8	100.0	42,151	99,999-50,000
0.5	0.6	2.1	14.0	12.1	25.5	8.1	37.0	100.0	27,919	נצרת
0.2	0.2	1.0	9.7	10.9	23.8	8.9	45.3	100.0	14,232	רהט
0.3	0.4	1.9	13.9	11.7	23.9	7.7	40.1	100.0	124,672	49,999-20,000
0.3	0.4	1.7	11.0	10.0	25.7	9.8	41.0	100.0	14,914	אום אל-פחם
0.3	0.4	2.2	15.5	14.1	24.1	7.4	36.0	100.0	9,457	באקה אל-גרביה
0.3	0.4	1.6	15.2	12.5	24.3	7.3	38.3	100.0	13,542	טייבה
0.3	0.6	2.0	14.1	12.4	24.5	7.7	38.4	100.0	9,496	טירה
0.2	0.2	1.1	11.9	11.4	24.3	7.7	43.3	100.0	10,761	טמרה
0.3	0.3	1.4	10.4	9.2	22.9	8.5	47.0	100.0	6,787	כפר כנא
0.3	0.3	1.4	12.6	12.3	24.0	7.6	41.6	100.0	7,571	כפר קאסם
0.3	0.6	2.4	15.9	9.7	19.5	6.3	45.4	100.0	6,612	מגאר
0.2	0.5	2.3	14.4	10.5	23.3	7.9	40.9	100.0	10,523	סח'נין
0.2	0.5	2.2	15.6	10.0	24.0	8.1	39.4	100.0	7,573	עראבה
0.3	0.5	2.2	16.1	13.8	22.9	7.4	36.8	100.0	6,665	ערערה
0.4	0.5	1.9	14.7	13.6	25.2	6.4	37.3	100.0	6,809	קלנסווה
0.4	0.6	2.4	14.7	12.5	23.6	7.0	38.7	100.0	13,962	שפרעם
0.3	0.4	2.0	13.4	12.0	23.5	7.7	40.6	100.0	127,751	19,999-10,000
0.5	0.7	2.3	13.3	11.7	23.0	7.2	41.2	100.0	4,456	אבו סנאן

לוח 8 (המשך)

קבוצת הכנסה (אחוזים)									סך הכל (מספרים)	צורת היישוב
יותר מ-4 פעמים השכר הממוצע	עד 4 פעמים השכר הממוצע	עד 3 פעמים השכר הממוצע	עד פעמיים השכר הממוצע	עד השכר הממוצע	עד 75% מהשכר הממוצע	עד מחצית השכר הממוצע	עד שכר מינימום	סך הכל		
0.6	0.6	2.7	15.0	11.3	23.7	8.2	38.0	100.0	4,332	אכסאל
0.3	0.3	1.8	13.1	11.8	26.1	7.5	39.1	100.0	4,453	אעבלין
0.4	0.6	3.4	18.1	8.9	13.1	4.1	51.4	100.0	4,415	בית ג'ן
0.3	0.5	1.4	11.5	12.1	25.0	7.7	41.5	100.0	6,827	ג'דידה-מכר
0.1	0.1	0.2	5.0	10.1	31.2	9.1	44.3	100.0	5,166	ג'סר א-זרקא
0.5	0.6	3.1	21.0	15.5	20.4	5.7	33.2	100.0	4,229	גת
0.3	0.7	3.6	17.7	13.2	20.6	5.9	38.1	100.0	6,455	דאלית אל-כרמל
0.3	0.4	1.9	14.7	12.6	24.0	8.6	37.5	100.0	4,173	דייר אל-אסד
0.3	0.4	1.7	13.7	14.0	26.3	8.3	35.4	100.0	2,962	חורה
0.2	0.4	1.2	13.5	10.3	21.8	7.9	44.7	100.0	4,413	טורעאן
0.2	0.3	1.9	12.8	11.9	26.3	8.4	38.2	100.0	6,372	יפיע
0.4	0.4	2.8	16.9	12.1	19.8	6.0	41.6	100.0	4,449	ירכא
0.3	0.4	1.8	14.1	12.7	24.3	7.8	38.6	100.0	3,837	כאבול
0.2	0.2	1.0	12.6	13.4	27.2	7.1	38.3	100.0	3,377	כסיפה
0.1	0.2	1.0	10.3	9.3	20.9	11.5	46.7	100.0	5,628	כפר מנדא
0.5	0.6	3.0	17.4	14.0	22.5	7.1	34.9	100.0	7,068	כפר קרע
0.3	0.4	1.9	13.7	11.4	24.5	7.2	40.6	100.0	2,939	לקיה
0.1	0.2	1.5	10.1	12.7	25.6	8.3	41.5	100.0	5,317	מג'ד אל-כרום
0.1	0.2	1.3	9.6	7.8	17.4	9.4	54.1	100.0	3,638	מג'דל שמש
0.2	0.4	2.1	12.4	11.8	26.3	9.8	37.0	100.0	4,341	מעלה עירון
0.3	0.3	1.6	10.7	11.2	23.1	7.6	45.2	100.0	3,979	נחף
0.0	0.2	0.9	9.6	9.6	24.1	9.8	45.6	100.0	4,012	עין מאהל
1.1	1.3	4.1	18.2	12.5	18.9	5.5	38.3	100.0	4,634	עספיא
0.1	0.2	2.0	18.4	14.3	25.6	6.1	33.2	100.0	2,882	ערערה-בנגב
0.2	0.3	1.2	11.4	13.9	25.3	7.2	40.6	100.0	4,582	פורידיס
0.1	0.5	1.9	11.2	11.9	27.3	9.3	37.7	100.0	5,444	ריינה
0.4	0.4	1.5	11.0	13.5	23.4	8.2	41.6	100.0	3,371	תל שבע
0.3	0.4	2.1	14.7	12.4	22.9	7.3	40.0	100.0	69,115	9,999-5,000
0.4	0.2	1.6	15.6	14.9	25.9	7.0	34.3	100.0	2,508	אבו גוש
0.4	0.5	1.8	12.3	10.5	26.1	8.3	40.1	100.0	3,140	בועיינה-נוג'ידאת
0.2	0.3	1.9	12.2	8.2	17.4	7.4	52.5	100.0	1,997	בוקעאתא
0.1	0.1	0.9	13.6	13.4	22.1	8.3	41.3	100.0	2,982	ביר אל-מכסור
0.2	0.2	2.2	12.1	13.4	25.7	8.7	37.5	100.0	3,128	בסמ"ה
0.3	0.2	1.3	13.6	13.5	24.4	6.8	39.9	100.0	2,670	בסמת טבעון
0.2	0.1	1.5	8.9	9.2	23.0	9.3	47.7	100.0	2,611	בענה
0.4	0.7	3.9	20.9	11.5	14.1	3.9	44.6	100.0	2,406	ג'ולס
0.3	0.2	1.2	9.9	9.5	24.2	10.2	44.5	100.0	2,999	ג'לג'וליה

לוח 8 (המשך)

קבוצת הכנסה (אחוזים)									סך הכל (מספרים)	צורת היישוב
יותר מ-4 פעמים השכר הממוצע	עד 4 פעמים השכר הממוצע	עד 3 פעמים השכר הממוצע	עד פעמיים השכר הממוצע	עד השכר הממוצע	עד 75% מהשכר הממוצע	עד מחצית השכר הממוצע	עד שכר מינימום	סך הכל		
0.4	0.6	2.3	15.1	13.1	23.7	7.6	37.1	100.0	3,348	דבוריה
0.2	0.4	1.9	14.4	10.5	26.2	8.5	37.9	100.0	3,766	דייר חנא
0.3	0.7	2.3	15.4	15.2	23.4	8.2	34.5	100.0	2,356	זמר
0.1	0.2	1.1	12.6	12.4	26.8	7.2	39.5	100.0	2,467	זרזיר
0.5	0.8	4.0	21.9	11.8	16.0	3.5	41.4	100.0	2,248	חורפיש
0.1	0.2	0.6	11.1	14.1	25.5	8.4	40.1	100.0	2,467	טובא-זנגריה
0.2	0.6	3.6	21.5	15.1	15.5	3.7	39.8	100.0	2,324	יאנוח-ג'ת
0.4	0.7	3.2	21.7	16.0	14.4	3.6	40.1	100.0	2,843	כסרא-סמיע
0.4	0.5	2.5	16.1	11.7	20.8	6.8	41.3	100.0	3,998	כפר יאסיף
0.2	0.2	1.6	11.2	10.0	26.1	9.5	41.2	100.0	2,580	משהד
0.8	0.7	2.9	19.0	12.7	20.8	5.7	37.4	100.0	2,273	עיילבון
0.3	0.3	1.8	9.2	12.2	33.0	8.3	34.8	100.0	2,229	עילוט
0.3	1.0	3.0	20.8	14.1	17.7	5.5	37.6	100.0	2,277	פקיעין (בוקיעה)
0.3	0.7	3.1	19.0	11.5	19.9	6.3	39.2	100.0	3,191	ראמה
0.3	0.2	1.5	15.1	14.5	24.8	8.1	35.5	100.0	2,104	שבלי - אום אל-גנם
0.2	0.4	1.0	8.6	11.9	29.2	9.0	39.8	100.0	1,939	שגב-שלום
0.0	0.4	1.2	9.9	11.8	27.3	8.7	40.6	100.0	2,264	שעב
0.3	0.5	2.4	16.1	12.1	22.8	6.6	39.2	100.0	23,705	4,999-2,000
	0.3	0.9	9.8	13.1	28.8	6.2	41.0	100.0	923	אבטין
0.2		1.1	8.7	9.7	30.2	7.4	42.6	100.0	526	אום בטין
	0.6	1.3	12.1	11.5	34.4	5.7	34.4	100.0	157	אל סייד
			6.5	11.1	28.6	7.5	46.2	100.0	199	ביר הדאג'
0.5	0.8	3.9	23.2	13.4	22.5	5.5	30.2	100.0	1,339	ג'ש (גוש חלב)
0.4	0.4	2.2	21.4	12.0	19.9	6.0	37.6	100.0	1,339	כאוכב אבו אל-היג'א
0.1	0.1	1.2	14.1	12.7	24.4	7.3	40.2	100.0	1,872	כעביה-טבאש-חג'אג'רה
0.4	0.3	2.9	14.7	12.0	22.6	7.7	39.5	100.0	1,119	כפר ברא
0.3	1.6	3.9	21.2	12.6	21.2	4.4	34.8	100.0	1,401	כפר כמא
	0.2	1.5	15.8	16.6	25.5	5.1	35.3	100.0	856	כפר מצר
0.2	0.9	2.0	14.9	11.6	25.4	8.3	36.7	100.0	1,211	מוקייבלה
0.4	0.6	2.0	12.8	10.8	24.5	6.9	42.1	100.0	1,646	מזרעה
0.2	0.3	1.8	8.9	7.5	17.3	8.6	55.3	100.0	1,263	מסעדה
1.0	0.7	5.8	26.6	12.8	17.5	4.6	31.1	100.0	1,363	מעיליא
0.3	0.7	2.2	17.5	10.6	19.2	5.0	44.3	100.0	1,493	סאג'ור
0.5	0.3	1.9	14.9	11.7	22.4	5.6	42.7	100.0	1,005	סולם
0.1	0.5	2.0	12.3	11.6	22.4	6.6	44.6	100.0	974	סלמה
0.4	0.6	3.1	15.5	15.5	23.3	5.1	36.6	100.0	828	ע'ג'ר

לוח 8 (המשך)

קבוצת הכנסה (אחוזים)									סך הכל (מספרים)	צורת היישוב
יותר מ-4 פעמים השכר הממוצע	עד 4 פעמים השכר הממוצע	עד 3 פעמים השכר הממוצע	עד פעמיים השכר הממוצע	עד השכר הממוצע	עד 75% מהשכר הממוצע	עד מחצית השכר הממוצע	עד שכר מינימום	סך הכל		
0.4	0.2	0.9	11.8	8.2	24.3	11.5	42.6	100.0	849	עוזייר
0.3	0.3	1.6	16.9	13.3	25.4	7.3	35.0	100.0	978	עין נקובא
0.2	0.4	4.4	19.1	14.5	22.0	4.6	34.7	100.0	1,356	פסוטה
0.1	0.2	1.4	14.0	12.0	23.7	9.6	39.0	100.0	1,008	שייח' דנון
2.6	3.2	8.4	23.8	12.2	19.5	4.2	26.1	100.0	274,732	יישובים כפריים - סך הכל
2.9	3.3	8.4	24.3	13.5	17.8	3.9	26.0	100.0	118,530	מושבים
4.0	4.0	8.4	24.7	11.0	17.7	5.3	24.8	100.0	10,230	מושבים שיתופיים
1.6	2.8	8.4	22.5	10.5	25.0	5.2	24.0	100.0	78,569	קיבוצים
0.5	1.4	4.2	25.4	15.4	14.6	3.4	35.0	100.0	1,407	יישובים מוסדיים יהודיים
2.9	3.7	8.5	24.5	11.8	16.0	3.4	29.3	100.0	40,221	יישובים כפריים קהילתיים
3.2	3.1	8.6	23.9	12.6	17.2	3.6	27.9	100.0	25,775	יישובים יהודיים קטנים
0.2	0.4	1.7	15.8	14.2	25.6	6.5	35.6	100.0	11,298	יישובים לא יהודיים קטנים
0.1	0.1	1.0	10.9	14.2	29.6	8.3	35.9	100.0	12,412	אוכלוסייה מחוץ ליישובים
0.0	0.1	0.6	9.6	14.1	30.5	8.7	36.5	100.0	11,394	מזה: שבטי בדווים
0.0		0.2	2.6	5.7	22.9	7.7	60.9	100.0	2,059	כתובת לא ידועה

לוח 9: קבוצת השכר של העובדים השכירים (ממוצע לחודש בשנה) לפי צורת יישוב, 2014

קבוצת הכנסה (אחוזים)									סך הכל (מספרים)	היישובים לפי צורת היישוב
יותר מ-4 פעמים השכר הממוצע	עד 4 פעמים השכר הממוצע	עד 3 פעמים השכר הממוצע	עד פעמיים השכר הממוצע	עד השכר הממוצע	עד 75% מהשכר הממוצע	עד מחצית השכר הממוצע	עד שכר מינימום	סך הכל		
1.7	2.2	5.8	18.7	11.8	17.3	5.7	36.8	100.0	3,553,741	סך הכל
1.7	2.1	5.7	18.5	11.9	17.3	5.6	37.3	100.0	3,244,448	יישובים עירוניים - סך הכל
1.9	2.4	6.2	19.3	12.1	17.2	5.3	35.7	100.0	2,836,613	יישובים עירוניים יהודיים - סך הכל
1.0	1.2	3.8	15.6	10.9	18.0	6.5	42.9	100.0	267,298	מעל 500,000
2.0	2.5	6.7	19.9	12.3	17.3	5.1	34.0	100.0	870,899	499,999-200,000
1.2	1.7	5.3	18.8	12.7	18.2	5.6	36.4	100.0	397,080	199,999-100,000
2.4	3.0	7.1	19.8	11.8	16.7	5.1	34.1	100.0	445,511	99,999-50,000
1.6	2.1	5.6	19.1	12.2	17.6	5.2	36.5	100.0	587,823	49,999-20,000
3.0	3.4	7.9	20.7	11.7	16.1	4.7	32.5	100.0	124,209	19,999-10,000
3.0	3.3	7.9	21.3	11.2	14.7	4.3	34.2	100.0	87,021	9,999-5,000
3.7	4.0	9.2	22.0	10.7	13.2	3.9	33.4	100.0	56,772	4,999-2,000
0.3	0.4	1.8	12.7	10.5	17.9	7.4	48.9	100.0	407,835	יישובים עירוניים לא יהודיים - סך הכל
0.4	0.4	1.5	11.0	9.7	17.9	8.3	50.7	100.0	60,190	99,999-50,000
0.3	0.4	1.8	13.0	10.6	18.0	7.5	48.4	100.0	115,691	49,999-20,000
0.3	0.4	1.8	12.2	10.5	18.0	7.5	49.3	100.0	134,007	19,999-10,000
0.3	0.4	1.8	13.8	10.8	17.3	6.8	48.7	100.0	72,516	9,999-5,000
0.3	0.5	2.2	14.8	11.2	18.3	6.7	45.9	100.0	25,431	4,999-2,000
2.4	3.0	7.9	22.3	11.1	16.8	6.7	29.7	100.0	282,580	יישובים כפריים יהודיים - סך הכל
2.7	3.1	7.9	22.6	12.1	15.3	4.7	31.7	100.0	122,362	מושבים
3.6	3.7	8.5	23.6	9.9	15.9	5.9	28.8	100.0	10,633	מושבים שיתופיים
1.5	2.7	8.0	21.8	9.8	21.4	12.0	22.8	100.0	81,259	קיבוצים
0.5	1.0	3.9	25.7	13.6	14.4	3.9	36.9	100.0	1,348	יישובים מוסדיים יהודיים
2.5	3.6	8.1	22.9	10.9	14.0	3.9	34.1	100.0	41,129	יישובים כפריים קהילתיים
2.6	2.8	7.6	21.6	11.1	15.0	4.7	34.6	100.0	25,849	יישובים יהודיים קטנים
0.2	0.4	1.5	14.3	13.1	19.6	6.4	44.4	100.0	11,243	יישובים כפריים לא יהודיים
0.1	0.1	0.8	8.6	11.0	21.7	7.5	50.2	100.0	12,762	אוכלוסייה מחוץ ליישובים
0.1	0.1	0.5	8.0	11.0	22.0	7.7	50.8	100.0	12,151	מזה: שבטי בדווים
0.1	0.0	0.1	1.6	4.5	14.3	11.9	67.6	100.0	2,705	כתובת לא ידועה

לוח 9 (המשך)

קבוצת הכנסה (אחוזים)									סך הכל (מספרים)	היישובים לפי צורת היישוב
יותר מ-4 פעמים השכר הממוצע	עד 4 פעמים השכר הממוצע	עד 3 פעמים השכר הממוצע	עד פעמיים השכר הממוצע	עד השכר הממוצע	עד 75% מהשכר הממוצע	עד מחצית השכר הממוצע	עד שכר מינימום	סך הכל		
1.7	2.2	5.8	18.7	11.8	17.3	5.7	36.8	100.0	3,553,741	סך הכול
1.7	2.1	5.7	18.5	11.9	17.3	5.6	37.3	100.0	3,244,448	יישובים עירוניים - סך הכל
1.9	2.4	6.2	19.3	12.1	17.2	5.3	35.7	100.0	2,836,613	יישובים עירוניים יהודיים סך הכול
1.0	1.2	3.8	15.6	10.9	18.0	6.5	42.9	100.0	267,298	מעל 500,000
1.0	1.2	3.8	15.6	10.9	18.0	6.5	42.9	100.0	267,298	ירושלים
2.0	2.5	6.7	19.9	12.3	17.3	5.1	34.0	100.0	870,899	499,999-200,000
0.9	1.5	4.7	18.0	12.2	18.2	5.7	38.8	100.0	96,929	אשדוד
1.2	1.5	4.9	18.3	11.8	17.7	5.6	38.8	100.0	93,331	באר שבע
2.7	3.0	6.8	18.5	11.2	16.4	5.2	36.1	100.0	127,992	חיפה
1.0	1.7	5.1	18.0	12.6	18.9	5.6	37.0	100.0	93,709	נתניה
1.6	2.6	7.5	21.9	13.8	18.0	4.9	29.7	100.0	112,891	פתח תקוה
1.7	2.6	7.5	22.1	13.2	17.6	4.9	30.5	100.0	124,569	ראשון לציון
3.3	3.5	8.2	20.9	11.9	15.9	4.8	31.6	100.0	221,478	תל אביב-יפו
1.2	1.7	5.3	18.8	12.7	18.2	5.6	36.4	100.0	397,080	199,999-100,000
0.7	1.2	3.9	18.0	12.1	17.6	5.7	40.8	100.0	61,454	אשקלון
0.3	0.4	1.7	11.2	10.1	18.6	6.7	51.0	100.0	51,202	בני ברק
0.3	0.7	2.9	16.0	14.0	22.2	6.4	37.5	100.0	63,966	בת ים
1.0	1.7	5.9	20.5	13.8	19.0	5.7	32.4	100.0	89,129	חולון
2.0	2.8	7.9	22.1	12.2	15.6	4.7	32.5	100.0	61,246	רחובות
2.5	3.1	8.6	22.6	13.0	16.1	4.6	29.5	100.0	70,083	רמת גן
2.4	3.0	7.1	19.8	11.8	16.7	5.1	34.1	100.0	445,511	99,999-50,000
0.7	1.0	3.2	13.8	10.1	17.6	5.9	47.6	100.0	28,718	בית שמש
3.4	4.4	10.8	25.2	12.4	14.3	4.0	25.4	100.0	27,028	גבעתיים
5.7	5.9	11.0	22.1	10.4	13.4	4.0	27.6	100.0	26,337	הוד השרון
4.3	4.3	9.1	20.8	11.0	15.0	4.8	30.8	100.0	43,196	הרצליה
0.9	1.5	4.9	18.9	13.7	18.6	5.4	36.2	100.0	44,215	חדרה
3.5	4.5	9.9	21.8	11.7	15.6	4.4	28.6	100.0	47,980	כפר סבא
0.2	0.6	3.0	16.1	13.6	21.5	6.6	38.4	100.0	31,647	לוד
0.1	0.2	0.9	6.2	8.3	17.8	7.0	59.5	100.0	11,915	מודיעין עילית
4.4	6.1	13.6	26.4	10.3	11.7	3.2	24.4	100.0	39,129	מודיעין-מכבים-רעות
1.2	1.7	6.4	24.0	12.1	15.9	4.9	33.7	100.0	27,430	נהריה
0.9	1.6	5.1	18.9	12.4	18.7	5.6	36.9	100.0	26,718	קריית אתא
0.2	0.5	2.2	14.6	12.4	20.3	6.5	43.2	100.0	25,159	קריית גת
0.2	0.5	2.4	16.3	14.3	22.0	7.1	37.3	100.0	32,965	רמלה
5.2	5.1	10.0	21.0	10.3	14.1	3.9	30.4	100.0	33,074	רעננה
1.6	2.1	5.6	19.1	12.2	17.6	5.2	36.5	100.0	587,823	49,999-20,000

לוח 9 (המשך)

קבוצת הכנסה (אחוזים)									סך הכל (מספרים)	היישובים לפי צורת היישוב
יותר מ-4 פעמים השכר הממוצע	עד 4 פעמים השכר הממוצע	עד 3 פעמים השכר הממוצע	עד פעמיים השכר הממוצע	עד השכר הממוצע	עד 75% מהשכר הממוצע	עד מחצית השכר הממוצע	עד שכר מינימום	סך הכל		
0.2	0.3	2.1	14.6	11.9	18.7	5.4	46.8	100.0	11,137	אופקים
0.9	1.3	4.0	16.4	13.1	20.9	7.0	36.4	100.0	16,625	אור יהודה
0.8	1.0	3.2	16.0	15.1	22.5	6.0	35.5	100.0	30,029	אילת
0.2	0.5	2.5	12.9	10.6	18.5	6.5	48.2	100.0	11,288	אלעד
0.0	0.2	0.9	8.5	7.9	17.6	7.1	57.7	100.0	11,102	ביתר עילית
3.9	5.4	10.8	23.9	10.4	13.3	3.6	28.6	100.0	10,854	גבעת שמואל
2.0	3.8	9.3	24.9	11.6	14.9	3.8	29.7	100.0	10,473	גדרה
1.9	3.2	9.6	25.4	11.3	14.2	4.2	30.1	100.0	10,209	גן יבנה
1.0	1.5	6.3	18.0	10.7	17.2	5.2	40.2	100.0	15,843	דימונה
7.6	5.9	9.8	20.4	8.6	12.8	4.2	30.8	100.0	9,631	זכרון יעקב
0.3	0.4	2.0	13.2	11.8	19.5	6.3	46.4	100.0	18,938	טבריה
1.6	2.1	5.9	21.3	12.9	17.2	5.3	33.8	100.0	20,894	יבנה
3.3	3.4	8.8	22.4	12.3	15.8	4.5	29.6	100.0	14,213	יהוד
1.8	3.8	8.8	23.1	12.8	16.1	4.4	29.1	100.0	10,553	יקנעם עילית
1.5	3.3	8.8	23.3	11.6	16.4	4.5	30.7	100.0	9,595	כפר יונה
0.8	1.5	5.1	19.9	13.0	18.3	5.1	36.1	100.0	23,050	כרמיאל
4.7	4.1	9.3	22.7	10.7	13.0	4.2	31.3	100.0	12,096	מבשרת ציון
0.2	0.6	2.6	15.5	13.6	19.9	6.0	41.5	100.0	12,004	מגדל העמק
0.6	1.4	6.0	25.5	13.9	16.0	4.4	32.2	100.0	18,722	מעלה אדומים
0.5	1.0	3.5	20.8	14.5	18.9	5.0	35.9	100.0	10,559	מעלות-תרשיחא
3.6	5.0	11.8	24.8	11.2	13.7	3.7	26.1	100.0	21,057	נס ציונה
0.6	0.7	2.7	16.3	14.3	21.4	6.0	38.1	100.0	21,037	נצרת עילית
1.5	2.6	6.8	20.6	12.1	17.6	4.6	34.1	100.0	11,678	נשר
0.2	0.4	1.9	15.9	11.0	16.9	5.8	48.0	100.0	12,259	נתיבות
0.3	0.5	2.6	16.4	12.7	19.1	5.6	42.7	100.0	22,366	עכו
0.7	0.8	3.3	17.5	13.1	19.5	5.7	39.5	100.0	22,195	עפולה
1.1	1.1	3.5	15.0	12.3	18.5	5.9	42.5	100.0	10,983	ערד
2.0	2.9	7.2	20.1	12.5	17.0	5.0	33.2	100.0	17,309	פרדס חנה-כרכור
0.4	0.5	2.2	13.2	9.7	15.7	5.5	52.8	100.0	11,348	צפת
5.2	6.0	12.2	24.3	10.9	12.9	4.0	24.5	100.0	16,948	קריית אונו
1.1	2.0	6.1	20.0	13.0	18.4	5.3	34.0	100.0	19,399	קריית ביאליק
0.5	1.0	3.6	16.5	12.9	20.4	5.9	39.1	100.0	19,000	קריית ים
1.4	2.2	6.8	21.3	12.7	17.6	5.1	32.9	100.0	20,797	קריית מוצקין
0.1	0.2	1.7	12.9	11.8	19.9	6.7	46.7	100.0	10,006	קריית מלאכי
0.3	0.6	3.3	17.1	13.5	19.8	5.6	39.8	100.0	11,630	קריית שמונה
2.0	2.4	6.8	21.8	12.4	16.7	4.9	33.2	100.0	20,845	ראש העין

לוח 9 (המשך)

קבוצת הכנסה (אחוזים)									סך הכל (מספרים)	היישובים לפי צורת היישוב
יותר מ-4 פעמים השכר הממוצע	עד 4 פעמים השכר הממוצע	עד 3 פעמים השכר הממוצע	עד פעמיים השכר הממוצע	עד השכר הממוצע	עד 75% מהשכר הממוצע	עד מחצית השכר הממוצע	עד שכר מינימום	סך הכל		
7.3	5.9	10.8	21.9	9.9	12.9	4.1	27.3	100.0	19,937	רמת השרון
0.2	0.6	2.8	17.3	12.8	19.7	5.5	41.1	100.0	11,214	שדרות
3.0	3.4	7.9	20.7	11.7	16.1	4.7	32.5	100.0	124,209	19,999-10,000
6.6	6.0	11.0	22.3	10.2	13.8	3.8	26.4	100.0	5,914	אבן יהודה
0.3	0.7	2.9	16.0	14.3	21.8	6.1	37.9	100.0	8,892	אור עקיבא
1.3	1.8	6.1	20.9	13.8	18.7	5.6	31.9	100.0	5,662	אזור
0.5	1.0	4.9	21.5	14.1	21.0	5.5	31.6	100.0	9,706	אריאל
1.5	2.4	8.3	25.8	14.5	17.3	4.5	25.7	100.0	8,191	באר יעקב
0.2	0.3	2.7	16.9	13.8	20.3	5.8	40.1	100.0	8,781	בית שאן
6.4	5.9	11.6	21.3	10.3	12.3	3.6	28.6	100.0	6,118	בנימינה-גבעת עדה
1.1	1.4	6.0	21.1	11.5	16.6	5.4	36.9	100.0	6,879	גבעת זאב
4.8	5.9	12.4	22.5	10.4	13.4	3.9	26.6	100.0	7,494	גני תקווה
0.4	0.9	3.2	16.0	12.4	20.3	6.6	40.3	100.0	9,494	טירת כרמל
4.0	5.6	11.7	25.3	10.4	12.1	3.5	27.4	100.0	6,318	מזכרת בתיה
4.4	5.2	10.8	22.1	10.5	13.4	4.1	29.4	100.0	9,315	קדימה-צורן
4.7	5.2	9.7	20.8	10.4	13.1	4.1	32.0	100.0	7,614	קריית טבעון
0.4	0.7	4.1	19.0	12.6	19.0	5.4	38.8	100.0	5,224	קריית עקרון
0.2	0.4	1.4	10.0	9.2	15.5	6.1	57.1	100.0	3,131	רכסים
7.0	7.3	14.9	24.2	8.4	9.1	3.0	26.0	100.0	10,043	שוהם
8.1	6.8	11.4	20.4	9.1	12.3	3.2	28.6	100.0	5,433	תל מונד
3.0	3.3	7.9	21.3	11.2	14.7	4.3	34.2	100.0	87,021	9,999-5,000
3.4	5.1	12.5	25.7	11.0	12.0	3.3	27.0	100.0	4,138	אורנית
2.1	3.6	10.7	25.6	12.8	15.1	4.0	26.2	100.0	3,772	אלפי מנשה
2.3	3.3	8.1	21.6	10.3	11.9	4.2	38.4	100.0	3,755	אפרת
0.7	1.1	4.0	19.3	9.9	14.7	4.6	45.7	100.0	2,302	בית אל
1.7	2.3	7.5	22.5	11.3	17.4	5.1	32.2	100.0	3,158	בית דגן
0.3	0.6	3.0	19.4	14.5	20.4	6.1	35.8	100.0	3,618	בני עי"ש
3.2	5.1	12.4	25.1	10.0	11.5	3.7	29.1	100.0	2,546	בת חפר
0.2	0.9	3.6	20.8	12.2	19.1	6.9	36.3	100.0	2,048	גבע בנימין
0.2	0.6	2.3	16.2	11.8	18.1	6.7	44.0	100.0	4,211	חצור הגלילית
0.6	1.0	2.9	20.4	13.8	16.7	4.0	40.6	100.0	4,020	ירוחם
7.9	7.0	12.3	21.9	8.3	10.2	3.1	29.2	100.0	5,064	כוכב יאיר
0.2	0.3	1.9	10.4	8.5	17.1	5.9	55.6	100.0	2,082	כוכב יעקב
5.7	6.3	11.9	24.7	8.3	9.7	2.6	30.7	100.0	2,812	כפר ורדים
0.2	0.8	3.4	17.3	12.8	17.3	5.9	42.2	100.0	2,159	כפר חב"ד
9.4	7.4	13.9	24.0	8.1	8.1	2.5	26.6	100.0	3,265	להבים

לוח 9 (המשך)

קבוצת הכנסה (אחוזים)									סך הכל (מספרים)	היישובים לפי צורת היישוב
יותר מ-4 פעמים השכר הממוצע	עד 4 פעמים השכר הממוצע	עד 3 פעמים השכר הממוצע	עד פעמיים השכר הממוצע	עד השכר הממוצע	עד 75% מהשכר הממוצע	עד מחצית השכר הממוצע	עד שכר מינימום	סך הכל		
7.1	5.6	14.1	25.7	9.5	10.1	2.7	25.3	100.0	3,976	מיתר
0.5	0.5	2.6	17.7	10.7	16.3	5.0	46.7	100.0	2,092	מצפה רמון
9.5	7.5	13.4	23.1	9.0	10.7	2.8	24.0	100.0	3,728	עומר
3.7	4.4	9.1	20.4	11.3	15.2	4.5	31.3	100.0	2,989	עתלית
4.3	4.1	10.3	21.1	12.1	14.0	3.3	30.8	100.0	3,224	פרדסיה
3.0	4.2	11.5	29.5	11.7	10.3	3.4	26.3	100.0	2,764	צור הדסה
0.3	0.5	2.1	12.5	13.6	20.7	6.1	44.2	100.0	3,509	קצרין
0.1	0.4	1.9	13.3	10.4	19.6	5.8	48.5	100.0	2,968	קריית ארבע
1.2	1.8	5.2	19.6	13.4	18.6	4.3	35.9	100.0	3,358	קרני שומרון
3.2	5.2	11.2	24.0	11.5	13.1	3.5	28.3	100.0	3,789	רמת ישי
0.5	1.1	3.5	22.5	13.5	18.3	5.6	35.0	100.0	3,150	שלומי
1.8	2.9	8.9	26.3	12.6	15.9	4.3	27.3	100.0	2,524	שערי תקווה
3.7	4.0	9.2	22.0	10.7	13.2	3.9	33.4	100.0	56,772	4,999-2,000
2.2	2.3	10.3	32.4	12.3	12.8	3.2	24.5	100.0	1,081	אחוזת ברק
1.6	3.6	8.2	20.1	10.2	13.7	3.3	39.3	100.0	1,348	אלון שבות
0.6	2.1	4.9	21.5	14.1	17.2	4.9	34.7	100.0	1,648	אליכין
2.2	4.1	7.7	22.7	11.2	15.3	4.4	32.3	100.0	972	אלעזר
3.2	3.9	10.3	22.2	11.1	13.4	3.9	31.9	100.0	1,765	אלקנה
1.5	2.5	9.0	27.3	14.4	14.7	5.0	25.7	100.0	2,282	בית אריה
5.7	7.9	15.3	26.6	10.6	11.0	2.3	20.5	100.0	958	בית חשמונאי
4.8	5.1	12.1	21.8	11.9	11.2	4.1	29.0	100.0	976	בית יצחק-שער חפר
0.1	0.4	2.8	14.8	12.3	18.4	5.2	45.9	100.0	675	ברכה
2.0	4.0	10.0	26.9	10.1	13.7	3.6	29.6	100.0	1,095	גבעת אבני
2.9	6.8	13.7	24.2	7.6	18.6	2.7	23.5	100.0	1,151	גבעת ברנר
0.8	2.0	8.3	26.1	12.1	15.9	4.2	30.6	100.0	1,416	גן נר
7.3	6.9	14.6	25.2	8.9	10.1	3.3	23.7	100.0	1,866	הר אדר
4.6	3.3	7.8	17.0	8.1	12.7	4.1	42.5	100.0	1,377	חשמונאים
1.0	2.7	6.9	20.2	14.0	14.2	3.0	37.9	100.0	1,255	טלמון
0.3	1.0	3.4	14.1	9.1	13.9	4.9	53.4	100.0	1,325	יבנאל
2.8	3.4	8.7	19.6	9.5	14.1	3.9	37.9	100.0	1,223	יד בנימין
2.1	3.1	9.6	25.7	12.2	12.4	4.0	30.7	100.0	1,589	כפר אדומים
9.9	10.4	16.3	23.8	7.5	7.8	2.0	22.2	100.0	957	כפר האורנים
7.3	5.8	9.9	23.8	10.4	10.8	3.7	28.4	100.0	821	כפר ויתקון
3.9	3.7	10.1	25.9	11.3	12.7	3.9	28.4	100.0	1,940	כפר תבור
5.1	7.5	15.0	20.8	9.6	10.6	2.5	28.8	100.0	1,187	לפיד
0.8	2.2	7.2	25.3	12.8	14.9	4.6	32.1	100.0	732	מבוא חורון

לוח 9 (המשך)

קבוצת הכנסה (אחוזים)									סך הכל (מספרים)	היישובים לפי צורת היישוב
יותר מ-4 פעמים השכר הממוצע	עד 4 פעמים השכר הממוצע	עד 3 פעמים השכר הממוצע	עד פעמיים השכר הממוצע	עד השכר הממוצע	עד 75% מהשכר הממוצע	עד מחצית השכר הממוצע	עד שכר מינימום	סך הכל		
1.0	0.8	4.7	19.4	11.6	15.7	3.2	43.5	100.0	833	מצפה יריחו
1.3	2.9	9.6	25.7	10.5	13.0	3.0	34.0	100.0	965	מרכז שפירא
6.2	6.5	13.1	24.2	9.6	10.5	2.7	27.1	100.0	1,666	מתן
2.4	3.3	9.0	22.4	11.5	11.6	3.7	36.1	100.0	908	נווה דניאל
5.8	4.7	9.3	21.1	8.1	9.0	1.7	40.2	100.0	1,094	נוף איילון
9.9	9.5	15.6	21.3	7.3	8.4	3.1	24.9	100.0	1,356	נופית
4.2	3.3	9.2	22.4	10.9	19.4	3.9	26.7	100.0	921	נורדיה
16.1	6.9	10.1	20.0	7.9	9.6	3.6	25.7	100.0	1,756	סביון
0.3	1.0	2.9	15.3	10.7	12.9	4.3	52.5	100.0	1,337	עלי
0.2	0.3	0.9	7.6	7.3	16.5	6.2	61.1	100.0	1,020	עמנואל
0.8	2.3	6.4	22.1	11.4	13.9	3.5	39.7	100.0	1,306	עפרה
1.9	3.8	12.6	31.1	14.0	14.1	4.0	18.5	100.0	1,975	צור יצחק
5.8	7.8	15.3	23.5	11.4	10.5	3.3	22.3	100.0	1,172	צור משה
1.2	1.8	6.0	22.9	12.6	15.6	4.5	35.4	100.0	1,718	קדומים
9.2	6.4	11.5	19.7	8.1	12.4	3.7	28.9	100.0	2,114	קיסריה
0.8	2.0	11.5	23.1	14.1	13.2	4.8	30.4	100.0	355	קציר
0.9	0.9	2.6	10.3	9.1	16.5	4.9	54.7	100.0	1,159	קריית יערים
2.9	2.3	6.6	16.8	11.2	14.1	5.2	40.8	100.0	1,372	ראש פינה
0.8	0.7	4.1	16.9	11.2	15.0	5.0	46.3	100.0	1,216	שילה
8.2	9.8	16.7	25.1	6.5	6.4	2.6	24.8	100.0	1,097	שמשית
	0.4	1.6	12.8	10.6	12.2	4.1	58.2	100.0	491	תפרח
0.2	1.3	4.3	21.3	12.6	16.7	5.0	38.6	100.0	1,302	תקוע
0.3	0.4	1.8	12.7	10.5	17.9	7.4	48.9	100.0	407,835	יישובים עירוניים לא יהודיים סך הכול
0.4	0.4	1.5	11.0	9.7	17.9	8.3	50.7	100.0	60,190	99,999-50,000
0.3	0.4	1.6	9.8	8.4	16.7	8.8	54.0	100.0	15,925	אום אל-פחם
0.5	0.6	1.8	12.9	10.7	19.2	8.5	45.9	100.0	29,041	נצרת
0.2	0.2	0.9	8.6	9.3	16.9	7.6	56.4	100.0	15,224	רהט
0.3	0.4	1.8	13.0	10.6	18.0	7.5	48.4	100.0	115,691	49,999-20,000
0.3	0.4	2.1	13.9	12.1	19.1	7.4	44.7	100.0	9,970	באקה אל-גרביה
0.3	0.3	1.6	13.5	11.1	19.4	7.3	46.5	100.0	14,391	טייבה
0.3	0.6	2.0	12.9	11.6	19.4	8.6	44.6	100.0	9,966	טירה
0.2	0.2	1.1	10.8	10.2	18.3	7.4	51.8	100.0	11,302	טמרה
0.3	0.4	1.2	9.6	7.7	17.0	8.7	55.2	100.0	7,140	כפר כנא
0.3	0.3	1.3	11.6	9.9	18.9	8.3	49.4	100.0	7,880	כפר קאסם
0.2	0.5	2.3	14.6	9.7	14.7	5.5	52.4	100.0	7,320	מגאר
0.3	0.5	2.2	13.6	9.5	16.4	7.7	49.7	100.0	10,958	סח'נין

לוח 9 (המשך)

קבוצת הכנסה (אחוזים)									סך הכל (מספרים)	היישובים לפי צורת היישוב
יותר מ-4 פעמים השכר הממוצע	עד 4 פעמים השכר הממוצע	עד 3 פעמים השכר הממוצע	עד פעמיים השכר הממוצע	עד השכר הממוצע	עד 75% מהשכר הממוצע	עד מחצית השכר הממוצע	עד שכר מינימום	סך הכל		
0.3	0.5	2.0	14.1	8.9	15.6	6.8	51.8	100.0	7,860	עראבה
0.3	0.5	1.9	14.8	12.3	17.7	6.8	45.8	100.0	6,985	ערערה
0.4	0.4	1.8	13.0	12.0	19.4	7.1	46.1	100.0	7,347	קלנסווה
0.4	0.5	2.1	13.4	11.1	18.5	7.7	46.3	100.0	14,572	שפרעם
0.3	0.4	1.8	12.2	10.5	18.0	7.5	49.3	100.0	134,007	19,999-10,000
0.6	0.6	2.1	12.2	10.0	18.4	8.2	47.9	100.0	4,680	אבו סנאן
0.6	0.7	2.5	13.6	9.8	17.3	7.9	47.6	100.0	4,589	אכסאל
0.4	0.3	1.6	11.7	11.2	21.0	7.7	46.1	100.0	4,624	אעבלין
0.4	0.4	2.8	17.7	8.3	10.6	4.3	55.5	100.0	4,584	בית ג'ן
0.3	0.4	1.3	10.4	10.1	19.3	7.3	50.8	100.0	7,247	ג'דידה-מכר
0.0	0.0	0.2	4.4	9.1	26.9	10.3	49.0	100.0	5,275	ג'סר א-זרקא
0.4	0.7	2.7	19.1	14.0	17.4	6.4	39.3	100.0	4,506	ג'ת
0.3	0.6	3.0	16.6	12.1	16.4	6.0	44.9	100.0	6,683	דאלית אל-כרמל
0.4	0.4	2.1	13.2	11.7	18.7	7.5	46.0	100.0	4,359	דייר אל-אסד
0.3	0.3	1.8	12.1	11.7	20.4	7.9	45.5	100.0	3,111	חורה
0.3	0.3	1.5	11.9	9.3	17.0	7.9	51.9	100.0	4,656	טורעאן
0.2	0.3	1.7	11.8	10.9	19.7	9.0	46.4	100.0	6,638	יפיע
0.3	0.4	2.1	15.3	10.8	15.1	5.9	50.2	100.0	4,790	ירכא
0.3	0.4	1.6	13.4	11.0	17.5	8.0	47.8	100.0	3,937	כאבול
0.1	0.3	0.9	12.1	11.6	20.5	6.3	48.1	100.0	3,548	כסיפה
0.1	0.2	1.2	9.0	8.4	13.5	8.5	59.1	100.0	5,912	כפר מנדא
0.5	0.6	2.6	15.6	12.7	18.4	7.3	42.2	100.0	7,304	כפר קרע
0.3	0.4	1.4	11.6	10.5	17.5	6.3	51.9	100.0	3,158	לקיה
0.1	0.2	1.1	9.7	11.2	20.3	7.9	49.4	100.0	5,521	מג'ד אל-כרום
0.2	0.4	1.2	8.4	7.1	13.0	7.6	62.1	100.0	3,679	מג'דל שמס
0.2	0.3	2.0	10.7	9.5	16.6	9.4	51.3	100.0	4,601	מעלה עירון
0.3	0.4	1.3	9.7	10.2	17.2	7.2	53.7	100.0	4,220	נחף
0.1	0.2	0.9	8.9	8.6	17.8	8.3	55.2	100.0	4,465	עין מאהל
0.8	1.4	3.6	17.5	10.7	15.5	5.2	45.3	100.0	4,740	עספיא
0.1	0.3	1.6	15.1	11.9	17.7	5.8	47.5	100.0	3,044	ערערה-בנגב
0.1	0.2	1.3	10.0	11.7	20.0	7.1	49.5	100.0	4,801	פורידיס
0.1	0.4	2.2	10.2	9.2	19.9	9.0	49.1	100.0	5,716	ריינה
0.3	0.4	1.4	9.4	11.1	18.2	6.7	52.5	100.0	3,619	תל שבע
0.3	0.4	1.8	13.8	10.8	17.3	6.8	48.7	100.0	72,516	9,999-5,000
0.5	0.0	1.5	14.2	13.8	21.9	6.2	42.0	100.0	2,676	אבו גוש
0.4	0.5	1.6	11.4	8.3	16.9	7.7	53.2	100.0	3,278	בועינה-נוג'ידאת

לוח 9 (המשך)

קבוצת הכנסה (אחוזים)									סך הכל (מספרים)	היישובים לפי צורת היישוב
יותר מ-4 פעמים השכר הממוצע	עד 4 פעמים השכר הממוצע	עד 3 פעמים השכר הממוצע	עד פעמיים השכר הממוצע	עד השכר הממוצע	עד 75% מהשכר הממוצע	עד מחצית השכר הממוצע	עד שכר מינימום	סך הכל		
0.3	0.2	2.1	10.8	7.1	11.8	6.3	61.4	100.0	2,083	בוקעאתא
0.1	0.3	1.1	12.4	12.0	15.2	6.7	52.2	100.0	3,112	ביר אל-מכסור
0.1	0.3	2.0	11.3	11.9	18.2	7.7	48.5	100.0	3,318	בסמ"ה
0.3	0.1	1.1	11.6	11.7	20.5	7.8	46.9	100.0	2,816	בסמת טבעון
0.2	0.2	1.2	8.9	7.7	16.6	7.5	57.7	100.0	2,723	בענה
0.4	0.5	3.5	19.9	10.2	11.9	5.1	48.6	100.0	2,539	ג'ולס
0.2	0.2	1.1	8.9	9.2	16.7	8.6	55.1	100.0	3,205	גלג'וליה
0.6	0.5	2.3	14.5	11.8	17.9	7.1	45.5	100.0	3,502	דבוריה
0.3	0.2	1.6	14.0	9.5	15.8	7.6	51.0	100.0	3,934	דייר חנא
0.2	0.8	2.1	14.1	13.3	20.8	7.3	41.4	100.0	2,475	זמר
0.1	0.3	0.8	11.2	10.3	21.7	5.7	49.8	100.0	2,678	זרזיר
0.3	0.7	3.4	22.0	10.4	12.9	4.2	46.0	100.0	2,319	חורפיש
0.1	0.2	0.5	9.7	13.0	18.5	6.3	51.7	100.0	2,554	טובא-זנגריה
0.2	0.4	3.0	20.2	12.5	13.7	4.5	45.5	100.0	2,490	יאנוח-ג'ת
0.4	0.6	2.6	22.6	13.1	11.7	3.2	45.9	100.0	3,014	כסרא-סמיע
0.4	0.8	2.0	14.8	11.0	17.4	6.7	46.8	100.0	4,203	כפר יאסיף
0.2	0.3	1.3	10.2	8.2	18.9	10.0	51.0	100.0	2,679	משהד
0.8	1.1	2.8	17.3	11.6	16.7	6.5	43.2	100.0	2,353	עיילבון
0.3	0.4	1.4	7.6	9.8	21.9	8.3	50.4	100.0	2,323	עילוט
0.4	1.1	2.5	19.8	12.6	14.9	5.6	43.1	100.0	2,348	פקיעין (בוקיעה)
0.3	0.6	2.7	18.3	10.4	16.3	6.9	44.5	100.0	3,285	ראמה
0.2	0.2	1.3	13.8	12.8	19.8	7.5	44.3	100.0	2,175	שבלי - אום אל-גנם
0.1	0.3	1.0	8.3	9.8	23.9	7.4	49.2	100.0	2,054	שגב-שלום
0.1	0.3	1.2	9.5	10.0	20.4	7.5	51.0	100.0	2,380	שעב
0.3	0.5	2.2	14.8	11.2	18.3	6.7	45.9	100.0	25,431	4,999-2,000
	0.1	0.8	8.3	10.2	23.3	8.0	49.2	100.0	948	אבטין
	0.5	0.7	7.8	10.2	21.8	6.9	52.1	100.0	551	אום בטין
	0.6	1.2	10.4	12.9	21.5	5.5	47.9	100.0	163	אל סייד
		1.0	6.2	6.7	20.6	4.6	60.8	100.0	194	ביר הדאג'
0.6	0.7	3.9	20.7	13.1	18.6	6.8	35.7	100.0	1,384	ג'ש (גוש חלב)
0.3	0.4	2.1	18.9	11.1	16.5	5.7	45.0	100.0	1,418	כאוכב אבו אל-היג'א
0.1	0.2	1.1	13.2	10.8	18.8	6.4	49.5	100.0	1,985	כעביה-טבאש-חג'אג'רה
0.4	0.4	2.5	13.2	10.5	16.6	9.2	47.2	100.0	1,216	כפר ברא
0.3	1.0	4.0	18.9	12.9	19.0	5.5	38.5	100.0	1,448	כפר כמא
	0.3	1.2	15.0	14.0	19.3	7.3	42.9	100.0	916	כפר מצר
0.3	0.4	2.3	13.5	10.7	17.6	8.2	47.0	100.0	1,269	מוקייבלה

לוח 9 (המשך)

קבוצת הכנסה (אחוזים)									סך הכל (מספרים)	היישובים לפי צורת היישוב
יותר מ-4 פעמים השכר הממוצע	עד 4 פעמים השכר הממוצע	עד 3 פעמים השכר הממוצע	עד פעמיים השכר הממוצע	עד השכר הממוצע	עד 75% מהשכר הממוצע	עד מחצית השכר הממוצע	עד שכר מינימום	סך הכל		
0.3	0.3	1.7	11.7	11.5	21.5	6.6	46.4	100.0	1,672	מזרעה
0.4	0.3	1.5	8.3	6.6	13.8	7.0	62.1	100.0	1,278	מסעדה
1.0	1.0	5.1	25.3	12.4	14.3	5.4	35.5	100.0	1,441	מעיליא
0.3	0.1	2.7	14.6	14.6	23.6	5.7	38.4	100.0	679	נאעורה
0.4	0.5	2.4	15.7	9.5	16.6	5.3	49.6	100.0	1,575	סאג'ור
0.8	0.6	1.2	13.9	10.0	19.1	8.2	46.2	100.0	1,036	סולם
0.2	0.5	1.5	11.9	10.8	19.8	5.3	50.0	100.0	1,011	סלמה
0.5	0.6	3.4	14.0	14.6	16.6	5.7	44.7	100.0	865	עג'ר
0.3	0.2	0.7	9.6	8.6	15.9	9.0	55.6	100.0	881	עוזייר
0.2	0.4	1.2	15.2	12.4	20.9	8.7	41.0	100.0	1,042	עין נקובא
0.3	0.8	3.6	19.2	12.4	17.7	5.4	40.7	100.0	1,415	פסוטה
	0.1	1.4	12.7	10.9	18.2	7.8	48.9	100.0	1,044	שייח' דנון
2.4	3.0	7.9	22.3	11.1	16.8	6.7	29.7	100.0	282,580	יישובים כפריים - סך הכל
2.7	3.1	7.9	22.6	12.1	15.3	4.7	31.7	100.0	122,362	מושבים
3.6	3.7	8.5	23.6	9.9	15.9	5.9	28.8	100.0	10,633	מושבים שיתופיים
1.5	2.7	8.0	21.8	9.8	21.4	12.0	22.8	100.0	81,259	קיבוצים
0.5	1.0	3.9	25.7	13.6	14.4	3.9	36.9	100.0	1,348	יישובים מוסדיים יהודיים
2.5	3.6	8.1	22.9	10.9	14.0	3.9	34.1	100.0	41,129	יישובים כפריים קהילתיים
2.6	2.8	7.6	21.6	11.1	15.0	4.7	34.6	100.0	25,849	יישובים יהודיים קטנים
0.2	0.4	1.5	14.3	13.1	19.6	6.4	44.4	100.0	11,243	יישובים לא יהודיים קטנים
0.1	0.1	0.8	8.6	11.0	21.7	7.5	50.2	100.0	12,762	אוכלוסייה מחוץ ליישובים
0.1	0.1	0.5	8.0	11.0	22.0	7.7	50.8	100.0	12,151	מזה: שבטי בדווים
0.1	0.0	0.1	1.6	4.5	14.3	11.9	67.6	100.0	2,705	כתובת לא ידועה

לוח 10: שכר חודשי ושנתי ממוצע (ש"ח) של העולים השכירים לפי שנת עליה ולפי צורת יישוב, 2014

שכר ממוצע לשנה			שכר ממוצע לחודש			מספר עולים שכירים			צורת היישוב
- 2009 2014	- 1990 2008	סך הכל	- 2009 2014	- 1990 2008	סך הכל	- 2009 2014	- 1990 2008	סך הכל	
4,378	7,977	7,783	6,357	9,057	8,942	32,225	566,955	599,180	סך הכל
4,401	7,948	7,759	6,372	9,025	8,913	31,234	554,027	585,261	יישובים עירוניים - סך הכל
4,401	7,951	7,762	6,372	9,028	8,915	31,228	553,481	584,709	יישובים עירוניים יהודיים - סך הכל
4,109	8,099	7,653	6,281	9,418	9,144	3,329	26,461	29,790	מעל 500,000
4,413	8,068	7,854	6,455	9,146	9,022	12,800	205,835	218,635	499,999-200,000
4,106	7,577	7,418	5,906	8,605	8,506	4,317	89,709	94,026	199,000-100,000
5,398	8,401	8,256	7,492	9,502	9,422	4,190	82,579	86,769	99,999-50,000
3,883	7,443	7,282	5,550	8,447	8,342	5,521	116,679	122,200	49,999-20,000
4,832	8,584	8,501	6,751	9,651	9,600	379	16,774	17,153	19,999-10,000
5,199	8,678	8,549	7,178	9,914	9,830	435	11,379	11,814	9,999-5,000
5,347	10,120	9,836	8,184	11,979	11,802	257	4,065	4,322	4,999-2,000
3,670	9,219	8,823	5,861	10,424	10,188	989	12,871	13,860	יישובים כפריים - סך הכל
5,137	9,195	9,017	7,706	10,737	10,633	148	3,231	3,379	מושבים
3,164	9,166	8,696	5,724	10,574	10,325	30	353	383	מושבים שיתופיים
3,307	9,101	8,442	5,301	9,818	9,459	545	4,247	4,792	קיבוצים
2,774	8,011	6,663	4,170	8,833	7,888	62	179	241	יישובים מוסדיים יהודיים
3,516	9,594	9,285	5,950	11,136	10,952	164	3,053	3,217	יישובים כפריים קהילתיים
5,585	9,038	8,963	8,620	10,332	10,304	40	1,808	1,848	יישובים יהודיים קטנים
917	8,308	8,136	2,750	10,213	10,141	1	42	43	אוכלוסייה מחוץ ליישובים
	5,765	5,765		5,765	5,765		3	3	כתובת לא ידועה

לוח 10 (המשך)

שכר ממוצע לשנה			שכר ממוצע לחודש			מספר עולים שכירים			צורת היישוב
- 2009 2014	- 1990 2008	סך הכל	- 2009 2014	- 1990 2008	סך הכל	- 2009 2014	- 1990 2008	סך הכל	
4,401	7,948	7,759	6,372	9,025	8,913	31,234	554,027	585,261	יישובים עירוניים - סך הכל
4,401	7,951	7,762	6,372	9,028	8,915	31,228	553,481	584,709	יישובים עירוניים יהודיים סך הכול
4,109	8,099	7,653	6,281	9,418	9,144	3,329	26,461	29,790	מעל 500,000
4,109	8,099	7,653	6,281	9,418	9,144	3,329	26,461	29,790	ירושלים
4,413	8,068	7,854	6,455	9,146	9,022	12,800	205,835	218,635	499,999-200,000
3,936	7,761	7,618	5,780	8,782	8,695	1,428	36,800	38,228	אשדוד
3,801	7,777	7,581	5,276	8,750	8,610	1,516	29,169	30,685	באר שבע
3,371	7,848	7,479	5,051	8,909	8,663	2,787	31,028	33,815	חיפה
3,839	7,700	7,491	6,178	8,819	8,716	1,605	28,061	29,666	נתניה
4,007	8,640	8,443	5,740	9,676	9,544	1,213	27,408	28,621	פתח תקוה
4,258	8,780	8,603	6,023	9,886	9,764	1,114	27,347	28,461	ראשון לציון
6,359	8,140	7,948	9,086	9,395	9,367	3,137	26,022	29,159	תל אביב-יפו
4,106	7,577	7,418	5,906	8,605	8,506	4,317	89,709	94,026	199,999-100,000
3,296	6,788	6,637	4,930	7,831	7,733	946	20,979	21,925	אשקלון
3,833	5,682	5,553	5,490	6,625	6,560	220	2,947	3,167	בני ברק
3,776	6,734	6,578	5,463	7,646	7,555	1,386	24,858	26,244	בת ים
4,123	7,966	7,828	5,708	8,925	8,831	718	19,280	19,998	חולון
5,139	9,233	9,137	7,426	10,390	10,336	319	13,205	13,524	רחובות
5,403	9,204	8,902	7,587	10,431	10,246	728	8,440	9,168	רמת גן
5,398	8,401	8,256	7,492	9,502	9,422	4,190	82,579	86,769	99,999-50,000
6,052	7,846	7,701	8,391	9,256	9,196	625	7,120	7,745	בית שמש
5,764	10,318	9,997	7,924	11,672	11,452	155	2,043	2,198	גבעתיים
5,296	11,574	11,379	7,137	13,170	13,012	52	1,624	1,676	הוד השרון
6,093	9,652	9,396	8,991	10,936	10,826	341	4,400	4,741	הרצליה
4,108	7,365	7,284	5,998	8,307	8,262	350	13,827	14,177	חדרה
5,335	10,745	10,558	7,537	11,965	11,843	233	6,512	6,745	כפר סבא
3,798	7,240	7,167	5,093	8,113	8,059	214	9,954	10,168	לוד
3,471	4,560	4,495	5,150	5,751	5,720	57	885	942	מודיעין עילית
8,080	14,345	14,069	11,527	15,803	15,656	197	4,276	4,473	מודיעין-מכבים-רעות
3,560	8,779	8,555	5,194	9,788	9,635	275	6,120	6,395	נהריה
3,950	6,488	6,366	5,056	7,334	7,236	269	5,306	5,575	קריית אתא
3,779	6,654	6,491	4,794	7,523	7,384	453	7,530	7,983	קריית גת
4,315	7,062	6,950	5,819	7,895	7,825	374	8,783	9,157	רמלה
8,302	10,961	10,631	11,992	12,833	12,747	595	4,199	4,794	רעננה
3,883	7,443	7,282	5,550	8,447	8,342	5,521	116,679	122,200	49,999-20,000
3,496	5,765	5,746	5,079	6,745	6,734	27	3,174	3,201	אופקים
4,141	6,642	6,571	5,326	7,550	7,494	91	3,114	3,205	אור יהודה
4,361	6,452	6,222	5,945	7,500	7,353	770	6,254	7,024	אילת

לוח 10 (המשך)

שכר ממוצע לשנה			שכר ממוצע לחודש			מספר עולים שכירים			צורת היישוב
- 2009 2014	- 1990 2008	סך הכל	- 2009 2014	- 1990 2008	סך הכל	- 2009 2014	- 1990 2008	סך הכל	
4,431	6,283	6,176	5,908	7,814	7,710	27	439	466	אלעד
3,026	5,066	4,884	4,466	6,347	6,203	84	860	944	ביתר עילית
5,449	11,048	9,969	8,822	12,475	11,954	175	733	908	גבעת שמואל
2,747	8,099	8,066	4,615	9,299	9,279	7	1,112	1,119	גדרה
4,038	10,913	10,786	4,982	12,187	12,066	22	1,164	1,186	גן יבנה
5,422	6,931	6,913	6,471	8,027	8,009	37	3,101	3,138	דימונה
7,958	15,035	14,514	10,775	17,042	16,651	51	642	693	זכרון יעקב
3,281	5,782	5,688	4,600	6,619	6,556	109	2,763	2,872	טבריה
5,258	7,197	7,170	7,146	8,189	8,177	41	2,932	2,973	יבנה
4,093	9,468	9,308	5,838	10,591	10,479	29	944	973	יהוד
5,150	10,174	10,040	6,964	11,300	11,205	80	2,929	3,009	יקנעם עילית
4,028	10,390	10,179	5,316	11,719	11,536	33	960	993	כפר יונה
3,789	7,773	7,567	5,329	8,759	8,615	491	8,993	9,484	כרמיאל
3,913	11,565	9,612	5,509	13,173	11,509	258	753	1,011	מבשרת ציון
3,793	6,833	6,640	5,076	7,705	7,563	243	3,574	3,817	מגדל העמק
4,618	9,085	8,761	6,776	10,188	9,995	252	3,222	3,474	מעלה אדומים
5,584	7,891	7,846	7,957	8,833	8,819	76	3,835	3,911	מעלות-תרשיחא
3,457	10,521	10,440	4,835	11,824	11,759	19	1,637	1,656	נס ציונה
3,153	6,590	6,483	4,901	7,366	7,310	296	9,241	9,537	נצרת עילית
3,138	9,417	9,231	4,682	10,437	10,310	115	3,765	3,880	נשר
3,738	5,780	5,752	5,478	6,724	6,710	32	2,335	2,367	נתיבות
3,191	6,531	6,289	4,903	7,431	7,292	355	4,544	4,899	עכו
4,030	7,010	6,910	5,877	7,898	7,844	215	6,141	6,356	עפולה
3,636	6,679	6,591	5,111	7,663	7,603	134	4,505	4,639	ערד
5,802	7,332	7,314	8,150	8,379	8,377	35	2,948	2,983	פרדס חנה-כרכור
2,357	6,155	5,629	4,025	7,186	6,873	215	1,338	1,553	צפת
7,950	13,140	12,992	11,682	14,515	14,454	36	1,222	1,258	קריית אונו
3,488	7,465	7,182	4,672	8,374	8,151	361	4,722	5,083	קריית ביאליק
3,219	6,735	6,570	4,626	7,586	7,476	367	7,426	7,793	קריית ים
3,113	8,003	7,778	4,531	8,944	8,786	254	5,259	5,513	קריית מוצקין
3,430	5,212	5,177	4,875	6,185	6,164	45	2,244	2,289	קריית מלאכי
3,673	6,782	6,728	5,058	7,634	7,598	35	1,997	2,032	קריית שמונה
3,876	9,606	9,473	5,311	10,748	10,644	33	1,388	1,421	ראש העין
6,883	11,510	11,310	9,613	13,149	13,023	27	599	626	רמת השרון
3,662	6,228	6,199	5,431	7,232	7,216	44	3,870	3,914	שדרות
4,832	8,584	8,501	6,751	9,651	9,600	379	16,774	17,153	19,999-10,000
9,117	13,769	13,653	11,722	15,704	15,616	6	234	240	אבן יהודה
4,604	7,136	7,108	5,862	7,998	7,978	40	3,669	3,709	אור עקיבא

לוח 10 (המשך)

שכר ממוצע לשנה			שכר ממוצע לחודש			מספר עולים שכירים			צורת היישוב
- 2009 2014	- 1990 2008	סך הכל	- 2009 2014	- 1990 2008	סך הכל	- 2009 2014	- 1990 2008	סך הכל	
4,461	8,003	7,890	6,769	8,970	8,917	22	665	687	אזור
4,504	8,610	8,533	6,037	9,538	9,484	84	4,404	4,488	אריאל
3,414	8,627	8,432	5,593	9,964	9,847	40	1,030	1,070	באר יעקב
1,666	6,446	6,392	2,665	7,225	7,190	6	532	538	בית שאן
4,883	12,601	12,447	7,197	14,330	14,219	7	342	349	בנימינה-גבעת עדה
2,622	8,657	8,243	4,624	10,033	9,783	41	556	597	גבעת זאב
10,747	14,610	14,531	13,399	16,251	16,199	8	383	391	גני תקוה
3,478	6,284	6,205	5,023	7,180	7,132	55	1,906	1,961	טירת כרמל
5,001	11,645	11,444	6,317	13,088	12,905	14	449	463	מזכרת בתיה
5,339	10,990	10,924	6,783	12,160	12,105	9	764	773	קדימה-צורן
8,070	11,007	10,892	9,913	12,652	12,552	13	321	334	קריית טבעון
5,660	7,032	7,010	6,135	7,968	7,936	14	839	853	קריית עקרון
4,116	6,301	6,260	4,704	7,370	7,318	2	104	106	רכסים
12,271	14,966	14,900	15,707	16,570	16,551	8	322	330	שוהם
14,181	14,955	14,926	18,497	17,047	17,095	10	254	264	תל מונד
5,199	8,678	8,549	7,178	9,914	9,830	435	11,379	11,814	9,999-5,000
7,500	12,547	12,523	29,998	14,674	14,696	1	207	208	אורנית
4,703	12,202	12,092	6,004	13,527	13,431	5	336	341	אלפי מנשה
6,788	10,660	10,243	9,187	12,840	12,486	90	747	837	אפרת
2,779	6,804	6,577	4,034	7,968	7,787	15	251	266	בית אל
2,156	11,226	10,945	2,957	12,229	11,999	4	125	129	בית דגן
4,771	7,737	7,698	5,991	8,529	8,499	27	1,996	2,023	בני עיי"ש
3,275	12,536	12,394	3,417	13,715	13,549	2	128	130	בת חפר
4,189	8,021	7,887	6,506	9,083	9,017	11	305	316	גבע בנימין
3,198	6,173	6,144	4,652	7,030	7,012	4	412	416	חצור הגלילית
4,873	6,818	6,792	6,843	7,920	7,908	11	802	813	ירוחם
32,907	14,267	14,386	32,907	15,559	15,680	2	311	313	כוכב יאיר
3,977	5,679	5,503	5,746	7,023	6,909	49	427	476	כוכב יעקב
6,506	13,181	12,761	11,154	14,780	14,627	9	134	143	כפר ורדים
4,729	7,336	7,092	5,619	8,785	8,487	10	97	107	כפר חב"ד
13,176	18,916	18,789	13,951	21,246	21,075	3	133	136	להבים
15,622	15,769	15,765	22,861	17,289	17,400	5	183	188	מיתר
3,579	6,507	6,429	4,590	7,496	7,426	14	513	527	מצפה רמון
14,099	16,388	16,332	18,290	18,093	18,097	4	160	164	עומר
6,679	10,997	10,877	8,150	12,537	12,423	6	211	217	עתלית
7,959	10,340	10,246	9,243	11,466	11,382	3	73	76	פרדסיה
3,226	12,541	12,380	5,017	14,015	13,903	7	397	404	צור הדסה
3,601	5,932	5,749	5,047	6,924	6,800	98	1,150	1,248	קצרין

לוח 10 (המשך)

שכר ממוצע לשנה			שכר ממוצע לחדש			מספר עולים שכירים			צורת היישוב
- 2009 2014	- 1990 2008	סך הכל	- 2009 2014	- 1990 2008	סך הכל	- 2009 2014	- 1990 2008	סך הכל	
4,145	5,246	5,200	6,167	6,254	6,251	31	717	748	קריית ארבע
9,810	8,992	9,008	13,715	10,325	10,379	12	603	615	קרני שומרון
	12,481	12,481		13,995	13,995		151	151	רמת ישי
2,178	7,915	7,854	3,326	8,865	8,821	7	648	655	שלומי
6,009	10,429	10,297	6,934	11,815	11,672	5	162	167	שערי תקווה
5,347	10,120	9,836	8,184	11,979	11,802	257	4,065	4,322	4,999-2,000
	13,439	13,439		14,777	14,777		139	139	אחוזת ברק
4,008	9,161	8,741	5,712	11,224	10,833	19	214	233	אלון שבות
	8,847	8,847		9,355	9,355		43	43	אליכין
3,320	9,537	9,224	5,197	11,672	11,414	6	113	119	אלעזר
3,063	8,631	8,507	3,342	10,060	9,901	1	44	45	אלקנה
	10,784	10,784		11,864	11,864		163	163	בית אריה
3,264	14,826	13,888	7,343	17,533	17,081	3	34	37	בית חשמונאי
12,919	9,059	9,465	13,480	10,935	11,240	2	17	19	בית יצחק-שער חפר
1,618	7,294	6,649	2,368	8,821	8,203	5	39	44	ברכה
	17,066	17,066		18,895	18,895		31	31	גבעת אבני
3,641	13,001	11,831	5,461	13,929	13,145	5	35	40	גבעת ברנר
5,098	10,357	10,232	11,124	11,464	11,460	2	82	84	גן נר
8,847	12,713	12,391	12,019	14,467	14,293	6	66	72	הר אדר
5,917	11,563	11,012	10,423	14,533	14,239	32	296	328	חשמונאים
8,585	8,064	8,087	15,262	9,170	9,348	4	85	89	טלמון
3,154	5,586	5,399	5,161	7,612	7,453	3	36	39	יבנאל
12,426	14,598	14,430	14,515	17,087	16,888	11	131	142	יד בנימין
4,055	8,659	8,444	6,551	9,906	9,794	7	143	150	כפר אדומים
	16,146	16,146		18,394	18,394		15	15	כפר האורנים
	9,024	9,024		11,036	11,036		16	16	כפר ויתקין
4,730	16,173	16,040	4,730	17,951	17,781	1	85	86	כפר תבור
	13,544	13,544		15,119	15,119		48	48	לפיד
17,133	11,123	12,097	22,029	13,177	14,517	6	31	37	מבוא חורון
4,745	7,061	6,824	6,570	9,207	8,951	9	79	88	מצפה יריחו
	9,545	9,545		11,564	11,564		21	21	מרכז שפירא
	13,050	13,050		14,319	14,319		79	79	מתן
8,336	10,280	10,126	13,183	12,317	12,370	17	197	214	נווה דניאל
3,430	12,134	11,690	6,432	14,914	14,625	5	93	98	נוף איילון
895	19,942	18,883	3,580	20,139	19,897	2	34	36	נופית
1,382	7,820	7,284	3,316	9,055	8,814	1	11	12	נורדיה
10,303	11,905	11,873	13,737	13,995	13,990	1	48	49	סביון
3,165	6,510	5,965	4,896	7,937	7,533	37	190	227	עלי

לוח 10 (המשך)

שכר ממוצע לשנה			שכר ממוצע לחודש			מספר עולים שכירים			צורת היישוב
- 2009 2014	- 1990 2008	סך הכל	- 2009 2014	- 1990 2008	סך הכל	- 2009 2014	- 1990 2008	סך הכל	
	5,219	5,219		7,450	7,450		54	54	עמנואל
4,768	6,664	6,509	6,696	8,357	8,234	11	123	134	עפרה
5,308	12,971	12,854	7,349	14,788	14,693	3	192	195	צור יצחק
18,628	12,281	12,479	20,322	13,556	13,770	1	31	32	צור משה
1,165	8,156	8,107	1,165	9,539	9,471	1	142	143	קדומים
9,292	10,487	10,414	12,389	12,929	12,898	9	139	148	קיסריה
905	10,140	9,981	3,621	12,474	12,427	1	57	58	קציר
4,111	6,752	6,588	6,915	8,323	8,258	15	227	242	קריית יערים
4,046	8,983	8,748	6,473	10,365	10,230	2	40	42	ראש פינה
3,382	5,165	5,054	5,165	6,865	6,773	7	106	113	שילה
	16,544	16,544		17,263	17,263		28	28	שמשית
	3,838	3,838		4,978	4,978		16	16	תפרח
2,088	8,880	8,334	3,361	10,152	9,756	22	252	274	תקוע
3,670	9,219	8,823	5,861	10,424	10,188	989	12,871	13,860	יישובים כפריים - סך הכל
5,137	9,195	9,017	7,706	10,737	10,633	148	3,231	3,379	מושבים
3,164	9,166	8,696	5,724	10,574	10,325	30	353	383	מושבים שיתופיים
3,307	9,101	8,442	5,301	9,818	9,459	545	4,247	4,792	קיבוצים
2,774	8,011	6,663	4,170	8,833	7,888	62	179	241	יישובים מוסדיים יהודיים
3,516	9,594	9,285	5,950	11,136	10,952	164	3,053	3,217	יישובים כפריים קהילתיים
5,585	9,038	8,963	8,620	10,332	10,304	40	1,808	1,848	יישובים יהודיים קטנים
917	8,308	8,136	2,750	10,213	10,141	1	42	43	אוכלוסייה מחוץ ליישוב
	5,765	5,765		5,765	5,765		3	3	כתובת לא ידועה

לוח 11: שכר חודשי ושנתי ממוצע (ש"ח) של משפחת עובדים, לא כולל יחידים, לפי צורת יישוב, 2013-2014

2014		2013		מספר המשפחות (2014)	צורת היישוב
לחודש בשנה	לחודש עבודה	לחודש בשנה	לחודש עבודה		
18,772	19,708	18,163	19,143	1,489,395	סך הכל
18,432	19,364	17,850	18,824	1,356,575	יישובים עירוניים - סך הכל
19,677	20,604	19,045	19,996	1,160,888	יישובים עירוניים יהודיים - סך הכל
12,492	13,135	12,301	12,976	141,218	מעל 500,000
21,321	22,258	20,617	21,580	321,111	499,999-200,000
17,504	18,370	16,940	17,833	162,119	199,999-100,000
21,427	22,437	20,617	21,639	186,744	99,999-50,000
19,603	20,546	18,995	19,967	234,581	49,999-20,000
24,168	25,194	23,202	24,241	51,435	19,999-10,000
23,850	24,914	22,992	24,083	37,227	9,999-5,000
25,105	26,351	24,054	25,354	26,453	4,999-2,000
11,047	11,838	10,656	11,545	195,687	יישובים עירוניים לא יהודיים - סך הכל
10,573	11,447	10,239	11,233	28,534	99,999-50,000
11,232	11,965	10,779	11,624	55,536	49,999-20,000
10,806	11,589	10,467	11,340	65,207	19,999-10,000
11,231	12,062	10,826	11,738	34,566	9,999-5,000
12,107	12,873	11,618	12,457	11,844	4,999-2,000
23,616	24,537	22,665	23,624	120,316	יישובים כפריים יהודיים - סך הכל
23,773	24,705	22,782	23,751	56,563	מושבים
25,887	26,916	24,603	25,690	4,678	מושבים שיתופיים
23,189	23,807	22,002	22,687	28,993	קיבוצים
16,190	17,568	15,071	16,860	559	יישובים מוסדיים יהודיים
23,333	24,614	22,528	23,804	18,596	יישובים כפריים קהילתיים
23,820	24,825	23,683	24,698	10,927	יישובים יהודיים קטנים
11,163	11,930	10,778	11,608	5,203	יישובים כפריים לא יהודיים
7,433	8,179	7,348	8,216	7,296	אוכלוסייה מחוץ ליישובים
7,229	7,905	7,284	8,097	6,765	מזה: שבטי בדווים
1,363	1,363	1,324	1,324	3	כתובת לא ידועה

לוח 11 (המשך)

2014		2013		מספר המשפחות (2014)	צורת היישוב
לחודש בשנה	לחודש עבודה	לחודש בשנה	לחודש עבודה		
18,772	19,708	18,163	19,143	1,489,395	סך הכול
18,432	19,364	17,850	18,824	1,356,575	יישובים עירוניים - סך הכל
19,677	20,604	19,045	19,996	1,160,888	יישובים עירוניים יהודיים סך הכול
12,492	13,135	12,301	12,976	141,218	מעל 500,000
12,492	13,135	12,301	12,976	141,218	ירושלים
21,321	22,258	20,617	21,580	321,111	499,999-200,000
16,358	17,232	15,926	16,842	40,318	אשדוד
18,365	19,188	17,909	18,771	34,016	באר שבע
22,901	23,849	22,344	23,294	48,530	חיפה
17,852	18,759	17,259	18,161	37,019	נתניה
21,663	22,583	20,843	21,773	45,003	פתח תקוה
22,453	23,283	21,789	22,652	47,485	ראשון לציון
25,444	26,508	24,299	25,419	68,740	תל אביב-יפו
17,504	18,370	16,940	17,833	162,119	199,999-100,000
16,709	17,595	16,135	17,035	23,590	אשקלון
9,173	9,874	8,903	9,627	31,576	בני ברק
14,387	15,054	14,001	14,687	23,163	בת ים
19,130	19,882	18,556	19,336	34,706	חולון
22,399	23,357	21,572	22,598	24,773	רחובות
24,755	25,664	23,685	24,612	24,311	רמת גן
21,427	22,437	20,617	21,639	186,744	99,999-50,000
11,336	12,156	11,050	11,836	16,577	בית שמש
27,807	28,785	26,796	27,803	9,515	גבעתיים
31,810	32,897	30,061	31,181	10,873	הוד השרון
27,733	28,708	26,471	27,474	17,122	הרצליה
18,536	19,378	18,120	18,963	16,301	חדרה
27,133	28,061	25,892	26,889	19,018	כפר סבא
13,879	14,705	13,547	14,435	12,431	לוד
6,273	6,905	6,293	6,940	9,477	מודיעין עילית
30,682	31,759	28,919	30,017	17,244	מודיעין-מכבים-רעות
20,166	20,960	19,627	20,405	10,585	נהריה
18,490	19,239	17,933	18,712	10,324	קריית אתא
14,173	14,987	13,841	14,660	9,643	קריית גת
14,201	14,980	13,807	14,602	13,233	רמלה
29,155	30,263	27,959	29,103	14,401	רעננה
19,603	20,546	18,995	19,967	234,581	49,999-20,000
12,502	13,285	12,065	12,931	4,453	אופקים
16,877	17,637	16,337	17,147	6,627	אור יהודה

לוח 11 (המשך)

2014		2013		מספר המשפחות (2014)	צורת היישוב
לחודש בשנה	לחודש עבודה	לחודש בשנה	לחודש עבודה		
17,804	18,816	17,443	18,494	8,719	אילת
10,587	11,472	10,162	11,085	6,779	אלעד
7,395	8,097	7,070	7,814	7,531	ביתר עילית
28,221	29,440	27,032	28,318	4,704	גבעת שמואל
24,283	25,313	23,193	24,243	4,409	גדרה
23,807	24,686	23,008	24,064	4,380	גן יבנה
18,045	18,936	18,008	18,938	5,724	דימונה
30,719	31,929	29,720	30,872	4,338	זכרון יעקב
13,309	14,029	13,145	13,903	7,331	טבריה
20,725	21,730	19,907	20,954	8,521	יבנה
25,587	26,440	24,540	25,478	5,735	יהוד
23,509	24,287	22,637	23,595	4,248	יקנעם עילית
22,644	23,586	21,867	22,905	4,010	כפר יונה
18,565	19,386	18,043	18,853	8,851	כרמיאל
29,365	30,423	29,087	30,136	4,915	מבשרת ציון
14,654	15,435	14,183	15,002	4,580	מגדל העמק
20,325	21,114	19,834	20,611	7,357	מעלה אדומים
16,413	17,145	15,966	16,735	4,281	מעלות-תרשיחא
28,926	29,883	27,556	28,563	8,746	נס ציונה
15,853	16,542	15,461	16,133	7,674	נצרת עילית
21,537	22,244	20,946	21,725	4,212	נשר
12,227	13,163	11,992	12,907	5,464	נתיבות
14,106	14,909	13,646	14,450	8,677	עכו
16,546	17,307	16,322	17,066	8,160	עפולה
14,700	15,635	14,951	15,878	4,382	ערד
21,930	22,844	21,074	22,008	6,916	פרדס חנה-כרכור
11,491	12,366	11,465	12,300	5,328	צפת
31,560	32,593	30,063	31,180	7,105	קריית אונו
20,357	21,073	20,042	20,781	7,243	קריית ביאליק
16,125	16,812	15,920	16,631	6,827	קריית ים
21,668	22,385	21,073	21,814	7,776	קריית מוצקין
12,964	13,741	12,624	13,424	3,764	קריית מלאכי
15,804	16,529	15,501	16,251	4,147	קריית שמונה
22,508	23,494	21,405	22,412	7,963	ראש העין
33,829	34,936	32,018	33,206	8,522	רמת השרון
14,704	15,685	14,261	15,277	4,182	שדרות
24,168	25,194	23,202	24,241	51,435	19,999-10,000
33,338	34,558	31,217	32,415	2,632	אבן יהודה

לוח 11 (המשך)

2014		2013		מספר המשפחות (2014)	צורת היישוב
לחודש בשנה	לחודש עבודה	לחודש בשנה	לחודש עבודה		
15,052	15,881	14,601	15,400	3,328	אור עקיבא
20,058	20,880	19,498	20,363	2,232	אזור
18,012	18,794	17,416	18,241	3,653	אריאל
22,439	23,433	21,690	22,689	3,637	באר יעקב
15,218	15,922	14,805	15,532	3,351	בית שאן
31,478	32,691	29,785	30,949	2,735	בנימינה-גבעת עדה
17,531	18,561	17,636	18,687	3,251	גבעת זאב
29,608	30,690	28,154	29,345	3,292	גני תקוה
15,215	15,955	14,641	15,359	3,494	טירת כרמל
29,864	30,741	28,540	29,529	2,720	מזכרת בתיה
28,921	29,988	27,738	28,830	3,891	קדימה-צורן
29,656	30,589	28,927	29,784	2,986	קריית טבעון
17,161	18,002	16,731	17,484	1,896	קריית עקרון
8,655	9,382	8,447	9,204	1,786	רכסים
37,429	38,411	35,550	36,615	4,132	שוהם
34,470	35,758	32,671	34,108	2,419	תל מונד
23,850	24,914	22,992	24,083	37,227	9,999-5,000
28,149	29,177	27,097	28,109	1,831	אורנית
25,245	26,106	24,074	25,101	1,609	אלפי מנשה
23,151	24,232	22,479	23,736	1,764	אפרת
15,636	16,808	15,192	16,444	1,108	בית אל
21,944	22,797	21,658	22,517	1,281	בית דגן
15,644	16,266	15,317	15,993	1,358	בני עי"ש
29,106	29,994	28,457	29,236	1,061	בת חפר
15,600	16,539	15,225	16,170	913	גבע בנימין
13,591	14,264	13,083	13,868	1,702	חצור הגלילית
15,313	16,257	14,851	15,718	1,655	ירוחם
37,229	38,146	34,629	35,780	2,160	כוכב יאיר
9,330	10,215	8,722	9,639	1,217	כוכב יעקב
32,947	33,950	31,838	32,673	1,160	כפר ורדים
13,989	14,928	13,337	14,336	1,125	כפר חב"ד
41,147	42,153	39,207	40,210	1,380	להבים
33,899	34,824	33,285	34,231	1,780	מיתר
13,660	14,775	13,295	14,390	763	מצפה רמון
38,006	39,007	36,645	37,621	1,730	עומר
25,104	26,125	24,444	25,445	1,277	עתלית
29,793	30,619	28,100	29,011	1,249	פרדסיה
28,886	29,764	27,606	28,444	1,186	צור הדסה

לוח 11 (המשך)

2014		2013		מספר המשפחות (2014)	צורת היישוב
לחודש בשנה	לחודש עבודה	לחודש בשנה	לחודש עבודה		
13,892	14,726	13,683	14,393	1,323	קצרין
12,408	13,360	12,138	13,121	1,260	קריית ארבע
18,183	19,278	17,683	18,771	1,485	קרני שומרון
28,587	29,452	27,479	28,477	1,538	רמת ישי
17,491	18,349	16,643	17,463	1,230	שלומי
23,615	24,557	22,635	23,632	1,082	שערי תקוה
25,105	26,351	24,054	25,354	26,453	4,999-2,000
25,195	25,831	23,789	24,567	476	אחוזת ברק
22,026	23,347	20,109	21,584	652	אלון שבות
19,440	20,206	18,821	19,639	676	אליכין
24,070	25,373	22,525	23,720	482	אלעזר
24,762	26,217	25,940	27,569	875	אלקנה
23,604	24,455	22,915	23,946	954	בית אריה
31,608	32,664	29,035	29,914	459	בית חשמונאי
30,644	31,349	29,143	30,040	449	בית יצחק-שער חפר
12,194	13,222	11,365	12,395	361	ברכה
26,201	27,035	26,505	27,209	458	גבעת אבני
30,661	31,459	28,202	29,220	432	גבעת ברנר
23,924	24,669	22,919	23,657	552	גן נר
37,392	38,277	35,111	35,974	865	הר אדר
24,490	25,841	23,725	25,276	632	חשמונאים
19,538	20,791	19,047	20,438	600	טלמון
12,303	13,147	12,386	13,287	660	יבנאל
20,140	21,595	19,443	20,748	661	יד בנימין
24,292	25,423	22,896	24,208	744	כפר אדומים
38,966	40,122	36,011	37,306	453	כפר האורנים
33,046	33,869	29,999	31,122	364	כפר ויתקין
27,686	28,530	27,142	28,156	847	כפר תבור
35,417	36,412	33,748	34,827	481	לפיד
19,817	20,949	18,236	19,613	380	מבוא חורון
15,310	16,418	14,622	16,009	427	מצפה יריחו
24,435	25,820	23,570	24,657	414	מרכז שפירא
34,879	35,943	32,903	33,866	663	מתן
22,718	23,990	20,715	22,229	457	נווה דניאל
29,065	30,683	28,257	29,484	458	נוף איילון
43,283	44,233	41,227	42,247	589	נופית
27,091	27,860	25,601	26,298	382	נורדיה
48,147	49,352	46,184	47,384	856	סביון

לוח 11 (המשך)

2014		2013		מספר המשפחות (2014)	צורת היישוב
לחודש בשנה	לחודש עבודה	לחודש בשנה	לחודש עבודה		
11,976	13,660	11,440	13,056	702	עלי
7,845	8,626	7,648	8,507	568	עמנואל
19,335	20,420	18,628	19,830	616	עפרה
25,410	26,742	23,539	24,906	898	צור יצחק
33,562	34,506	31,168	32,523	550	צור משה
19,443	20,600	18,442	19,707	828	קדומים
33,954	34,913	33,298	34,325	1,004	קיסריה
21,729	22,757	19,557	20,353	141	קציר
10,404	11,320	9,810	10,742	749	קריית יערים
22,302	23,112	21,306	22,135	549	ראש פינה
14,102	15,432	13,574	14,893	627	שילה
39,348	40,170	37,101	37,956	490	שמשית
8,271	8,852	8,398	9,009	319	תפרח
15,817	17,026	14,782	15,802	653	תקוע
11,047	11,838	10,656	11,545	195,687	ישובים עירוניים לא יהודיים סך הכול
10,573	11,447	10,239	11,233	28,534	99,999-50,000
9,709	10,553	9,327	10,318	8,344	אום אל-פחם
11,900	12,672	11,524	12,409	13,367	נצרת
9,030	10,057	8,767	9,896	6,823	רהט
11,232	11,965	10,779	11,624	55,536	49,999-20,000
11,616	12,292	11,231	12,013	4,874	באקה אל-גרביה
11,225	11,988	10,841	11,732	7,071	טייבה
12,178	12,800	11,622	12,305	4,457	טירה
10,032	10,696	9,606	10,421	5,513	טמרה
9,845	10,595	9,417	10,277	3,533	כפר כנא
10,518	11,148	10,095	10,830	3,755	כפר קאסם
11,012	11,846	10,107	10,989	3,667	מגאר
11,810	12,653	11,117	12,080	5,221	סח'נין
11,251	12,146	10,992	12,003	3,955	עראבה
11,632	12,408	11,389	12,315	3,180	ערעה
11,392	12,088	10,961	11,730	3,433	קלנסווה
11,823	12,489	11,447	12,244	6,877	שפרעם
10,806	11,589	10,467	11,340	65,207	19,999-10,000
11,775	12,490	11,351	12,093	2,237	אבו סנאן
11,968	12,671	11,717	12,487	2,474	אכסאל
10,999	11,633	10,460	11,202	2,181	אעבלין
12,563	13,402	12,038	12,999	2,139	בית ג'ן
10,849	11,641	10,447	11,283	3,274	ג'דידה-מכר

לוח 11 (המשך)

2014		2013		מספר המשפחות (2014)	צורת היישוב
לחודש בשנה	לחודש עבודה	לחודש בשנה	לחודש עבודה		
8,401	9,128	8,320	9,163	2,081	ג'סר א-זרקא
14,047	14,753	13,410	14,175	2,104	ג'ת
12,523	13,275	12,112	12,800	3,417	דאלית אל-כרמל
12,155	12,925	11,621	12,576	2,037	דייר אל-אסד
9,960	10,769	9,619	10,535	1,554	חורה
10,778	11,465	10,480	11,203	2,480	טורעאן
10,421	11,147	10,048	10,852	3,264	יפיע
10,740	11,552	10,597	11,431	2,709	ירכא
10,812	11,609	10,387	11,252	1,977	כאבול
9,551	10,332	9,152	10,021	1,612	כסיפה
8,741	9,737	8,514	9,706	3,160	כפר מנדא
13,661	14,400	13,210	14,022	3,154	כפר קרע
10,011	10,847	9,711	10,655	1,468	לקיה
10,464	11,233	10,197	11,135	2,545	מג'ד אל-כרום
8,651	9,132	8,434	9,047	1,992	מג'דל שמס
9,834	10,692	9,626	10,722	2,338	מעלה עירון
9,948	10,691	9,456	10,283	1,993	נחף
8,811	9,618	8,061	8,968	2,180	עין מאהל
13,821	14,585	13,633	14,362	2,308	עספ'א
9,656	10,596	9,721	10,628	1,527	ערערה-בנגב
10,023	10,756	9,625	10,425	2,297	פורידיס
9,768	10,544	9,466	10,374	2,818	ריינה
9,077	9,876	9,012	9,964	1,887	תל שבע
11,231	12,062	10,826	11,738	34,566	9,999-5,000
11,091	11,799	10,643	11,364	1,209	אבו גוש
9,996	11,069	9,659	10,961	1,560	בועיינה-נוג'ידאת
8,728	9,331	8,332	9,042	1,219	בוקעאתא
9,450	10,528	9,248	10,370	1,525	ביר אל-מכסור
10,219	11,078	9,883	10,770	1,604	בסמ"ה
10,233	10,890	10,006	10,702	1,248	בסמת טבעון
9,621	10,339	9,265	10,266	1,254	בענה
13,192	14,043	12,830	13,613	1,223	ג'ולס
9,466	10,171	8,857	9,623	1,434	גלג'וליה
12,173	12,911	11,391	12,176	1,717	דבוריה
11,670	12,817	11,263	12,520	1,752	דייר חנא
12,064	12,746	11,394	12,124	1,151	זמר
9,340	10,255	9,024	10,135	1,330	זרזיר
13,166	14,037	12,493	13,462	1,262	חורפ'יש

לוח 11 (המשך)

2014		2013		מספר המשפחות (2014)	צורת היישוב
לחודש בשנה	לחודש עבודה	לחודש בשנה	לחודש עבודה		
10,431	11,506	10,095	11,223	1,010	טובא-זנגריה
12,980	13,678	12,378	13,101	1,234	יאנוח-ג'ת
12,694	13,370	12,175	12,876	1,587	כסרא-סמיע
13,627	14,285	13,166	13,864	1,898	כפר יאסיף
9,516	10,212	9,522	10,357	1,301	משהד
15,048	15,951	14,619	15,574	1,060	עיילבון
8,785	9,717	8,617	9,572	1,238	עילוט
13,153	13,794	12,571	13,353	1,252	פקיעין (בוקייעה)
13,870	14,647	13,493	14,340	1,462	ראמה
11,643	12,485	11,266	12,041	1,028	שבלי - אום אל-גנם
8,626	9,361	8,674	9,532	933	שגב-שלום
9,681	10,462	9,114	10,053	1,075	שעב
12,107	12,873	11,618	12,457	11,844	4,999-2,000
8,765	9,468	8,633	9,461	400	אבטין
8,012	8,881	7,693	8,654	260	אום בטין
8,463	9,340	8,074	8,827	98	אל סייד
5,614	6,321	5,553	6,316	130	ביר הדאג'
17,161	17,866	16,420	17,219	605	ג'ש (גוש חלב)
13,294	14,074	12,805	13,705	615	כאוכב אבו אל-היג'א
10,402	11,424	10,227	11,257	853	כעביה-טבאש-חג'אג'רה
12,578	13,307	11,627	12,403	542	כפר ברא
15,237	15,990	14,972	15,632	693	כפר כמא
11,212	11,690	10,653	11,214	437	כפר מצר
11,317	12,098	10,758	11,554	589	מוקייבלה
11,804	12,368	11,548	12,343	696	מזרעה
8,467	8,991	8,181	8,875	714	מסעדה
19,288	20,034	17,731	18,446	620	מעיליא
12,005	12,562	11,143	11,731	395	נאעורה
12,148	13,160	11,882	12,787	730	סאג'ור
12,345	13,089	11,831	12,652	447	סולם
10,307	11,474	9,545	10,966	453	סלמה
10,974	11,597	10,323	10,908	485	ע'ג'ר
8,925	9,666	8,632	9,513	455	עזייר
10,562	11,062	10,268	10,876	507	עין נקובא
15,501	16,086	14,834	15,494	630	פסוטה
10,918	11,523	10,799	11,493	490	שייח' דנון
23,616	24,537	22,665	23,624	120,316	יישובים כפריים - סך הכל
23,773	24,705	22,782	23,751	56,563	מושבים

לוח 11 (המשך)

2014		2013		מספר המשפחות (2014)	צורת היישוב
לחודש בשנה	לחודש עבודה	לחודש בשנה	לחודש עבודה		
25,887	26,916	24,603	25,690	4,678	מושבים שיתופיים
23,189	23,807	22,002	22,687	28,993	קיבוצים
16,190	17,568	15,071	16,860	559	יישובים מוסדיים יהודיים
23,333	24,614	22,528	23,804	18,596	יישובים כפריים קהילתיים
23,820	24,825	23,683	24,698	10,927	יישובים יהודיים קטנים
11,163	11,930	10,778	11,608	5,203	יישובים לא יהודיים קטנים
7,433	8,179	7,348	8,216	7,296	אוכלוסייה מחוץ ליישובים
7,229	7,905	7,284	8,097	6,765	מזה: שבטי בדווים
1,363	1,363	1,324	1,324	3	כתובת לא ידועה

לוח 12: שכר חודשי ושנתי ממוצע (ש"ח) של משפחת עובדים, לא כולל יחידים, לפי מועצה אזורית, 2013-2014

2014		2013		מספר המשפחות (2014)	מועצה אזורית
לחודש בשנה	לחודש עבודה	לחודש בשנה	לחודש עבודה		
22,874	23,861	21,944	22,972	153,779	סך הכל
9,246	10,164	9,100	10,062	598	אל קסום
9,460	10,252	9,105	9,994	1,196	אל-בטוף
23,992	25,199	23,197	24,327	407	אלונה
20,343	21,084	19,281	20,065	2,454	אשכול
24,388	25,324	23,478	24,459	4,202	באר טוביה
11,792	12,354	11,283	11,942	1,282	בוסתן-אל-מרג'
25,328	26,015	24,031	24,853	1,559	בני שמעון
19,064	19,765	18,366	19,020	2,344	בקעת בית שאן
28,120	29,261	26,349	27,500	1,475	ברנר
32,364	33,445	31,004	31,994	933	גדרות
19,625	20,517	19,185	19,996	3,059	גולן
19,276	20,556	18,129	19,362	4,169	גוש עציון
26,825	27,812	25,850	26,888	5,168	גזר
27,986	29,007	27,138	28,132	1,112	גן רוה
30,170	31,162	28,793	29,848	5,845	דרום השרון
17,268	18,046	17,041	17,783	5,753	הגלבוע
21,302	21,890	20,367	21,163	2,859	הגליל העליון
22,471	23,226	21,808	22,628	2,291	הגליל התחתון
23,394	24,125	24,685	25,489	732	הערבה התיכונה
18,614	19,739	17,683	18,870	1,401	הר חברון
24,503	25,370	23,590	24,539	2,060	זבולון
17,770	18,529	17,351	18,356	645	חבל אילות
20,538	21,825	19,439	20,635	1,072	חבל יבנה
26,002	27,101	25,027	26,160	4,156	חבל מודיעין
22,007	22,835	20,617	21,515	2,995	חוף אשקלון
26,676	27,561	25,886	26,842	5,157	חוף הכרמל
32,234	33,214	29,186	30,134	2,022	חוף השרון
27,836	28,742	26,139	26,955	1,482	יואב
27,870	28,919	25,965	26,990	4,296	לב השרון

לוח 12 (המשך)

שכר ממוצע של משפחה				מספר המשפחות (2013)	מועצה אזורית
2014		2013			
לחודש בשנה	לחודש עבודה	לחודש בשנה	לחודש עבודה		
20,638	21,573	19,625	20,649	1,983	לכיש
21,034	21,699	20,133	20,833	1,429	מבואות החרמון
24,078	24,581	22,548	23,102	2,031	מגידו
21,284	22,029	19,767	20,515	253	מגילות
22,729	23,416	21,636	22,415	4,901	מטה אשר
18,867	20,138	18,066	19,408	10,767	מטה בנימין
23,410	24,320	22,616	23,505	9,041	מטה יהודה
22,284	23,134	20,821	21,765	2,913	מנשה
21,207	21,930	20,550	21,253	2,176	מעלה יוסף
16,611	17,452	16,187	17,053	2,887	מרום הגליל
17,854	18,760	17,339	18,285	2,306	מרחבים
27,900	29,192	26,820	28,187	4,862	משגב
7,613	8,383	7,181	8,053	357	נוה מדבר
19,271	20,524	18,452	19,639	1,498	נחל שורק
19,274	20,185	18,437	19,325	1,772	עזתה
19,300	19,946	18,783	19,452	2,213	עמק הירדן
27,747	28,637	26,317	27,304	7,458	עמק חפר
29,050	29,903	28,075	29,038	7,159	עמק זרעאל
18,880	19,914	18,433	19,546	2,730	עמק לוד
19,293	20,204	18,378	19,271	983	ערבות הירדן
19,448	20,629	18,543	19,685	1,103	רמת נגב
19,257	20,532	18,355	19,630	6,890	שומרון
24,040	24,853	22,388	23,618	1,228	שער הנגב
18,327	19,267	17,301	18,289	1,900	שפיר
22,940	23,408	21,039	21,690	215	תמר

לוח 13: שכר חודשי ושנתי ממוצע (ש"ח) של משפחת עובדים, לא כולל יחידים, לפי מחוז ונפה, 2013-2014

2014		2013		מספר המשפחות (2014)	מחוז ונפה
לחודש בשנה	לחודש עבודה	לחודש בשנה	לחודש עבודה		
18,772	19,708	18,163	19,143	1,489,395	סך הכל
13,408	14,114	13,193	13,921	173,709	ירושלים
13,408	14,114	13,193	13,921	173,709	ירושלים
15,174	16,029	14,706	15,633	250,040	הצפון
15,807	16,643	15,404	16,267	20,342	צפת
15,439	16,247	15,004	15,861	19,952	כינרת
15,365	16,218	14,886	15,816	88,532	זירעאל
15,022	15,898	14,531	15,490	112,034	עכו
13,220	13,954	12,883	13,680	9,180	גולן
19,443	20,357	18,930	19,885	173,564	חיפה
20,813	21,674	20,328	21,198	100,988	חיפה
17,538	18,500	16,947	17,989	72,576	חדרה
22,931	23,915	21,976	23,001	388,460	המרכז
20,345	21,310	19,438	20,440	81,710	השרון
24,492	25,515	23,408	24,476	134,135	פתח תקוה
22,602	23,627	21,652	22,710	61,860	רמלה
23,131	24,050	22,299	23,259	110,755	רחובות
21,641	22,605	20,802	21,800	234,108	תל אביב
21,641	22,605	20,802	21,800	234,108	תל אביב
16,672	17,613	16,259	17,245	199,773	הדרום
16,951	17,842	16,388	17,312	95,387	אשקלון
16,417	17,402	16,140	17,183	104,386	באר שבע
16,573	17,670	16,011	17,139	69,738	יהודה ושומרון

לוח 14: שכר חודשי ושנתי ממוצע (ש"ח) של משפחת עובדים של יחידים, לפי צורת יישוב, 2013-2014

2014		2013		מספר המשפחות (2014)	צורת היישוב
לחודש בשנה	לחודש עבודה	לחודש בשנה	לחודש עבודה		
5,791	6,504	5,643	6,429	1,599,463	סך הכל
5,776	6,477	5,627	6,401	1,475,694	יישובים עירוניים - סך הכל
6,017	6,727	5,845	6,621	1,304,779	יישובים עירוניים יהודיים - סך הכל
4,521	5,025	4,551	5,144	136,117	מעל 500,000
6,748	7,437	6,523	7,278	442,016	499,999-200,000
5,931	6,577	5,740	6,447	183,001	199,999-100,000
6,255	7,024	6,030	6,863	189,648	99,999-50,000
5,545	6,288	5,384	6,188	253,673	49,999-20,000
5,888	6,760	5,678	6,616	49,485	19,999-10,000
5,542	6,503	5,392	6,407	32,692	9,999-5,000
5,627	6,798	5,418	6,620	18,147	4,999-2,000
3,937	4,517	3,871	4,559	170,915	יישובים עירוניים לא יהודיים - סך הכל
3,949	4,546	3,903	4,618	26,592	99,999-50,000
3,935	4,477	3,845	4,503	48,235	49,999-20,000
3,903	4,491	3,848	4,547	55,593	19,999-10,000
3,928	4,538	3,872	4,582	29,841	9,999-5,000
4,116	4,708	4,026	4,659	10,654	4,999-2,000
6,281	7,173	6,081	7,021	109,293	יישובים כפריים יהודיים - סך הכל
6,444	7,379	6,280	7,280	49,125	מושבים
6,220	7,356	5,927	6,951	3,421	מושבים שיתופיים
6,660	7,309	6,377	7,060	33,277	קיבוצים
5,798	6,737	5,482	6,686	418	יישובים מוסדיים יהודיים
5,108	6,292	4,866	6,064	12,326	יישובים כפריים קהילתיים
5,741	6,681	5,688	6,732	10,726	יישובים יהודיים קטנים
4,290	4,866	4,221	4,905	4,720	יישובים כפריים לא יהודיים
3,361	4,122	3,417	4,322	6,200	אוכלוסייה מחוץ ליישובים
3,341	4,102	3,404	4,314	6,114	מזה: שבטי בדווים
3,220	3,732	3,909	4,606	3,555	כתובת לא ידועה

לוח 14 (המשך)

2014		2013		מספר המשפחות (2014)	צורת היישוב
לחודש בשנה	לחודש עבודה	לחודש בשנה	לחודש עבודה		
5,791	6,504	5,643	6,429	1,599,463	סך הכול
5,776	6,477	5,627	6,401	1,475,694	יישובים עירוניים - סך הכל
6,017	6,727	5,845	6,621	1,304,779	יישובים עירוניים יהודיים סך הכול
4,521	5,025	4,551	5,144	136,117	מעל 500,000
4,521	5,025	4,551	5,144	136,117	ירושלים
6,748	7,437	6,523	7,278	442,016	499,999-200,000
5,110	5,800	4,987	5,735	40,040	אשדוד
5,222	5,890	5,114	5,848	42,860	באר שבע
6,120	6,717	5,959	6,637	62,259	חיפה
5,494	6,180	5,373	6,115	43,771	נתניה
6,360	7,116	6,187	6,974	46,121	פתח תקוה
6,415	7,182	6,211	7,056	55,965	ראשון לציון
8,480	9,084	8,127	8,806	151,000	תל אביב-יפו
5,931	6,577	5,740	6,447	183,001	199,999-100,000
4,929	5,648	4,766	5,566	27,308	אשקלון
3,411	3,857	3,381	3,874	16,410	בני ברק
5,476	5,966	5,245	5,771	33,973	בת ים
6,158	6,816	5,989	6,717	41,127	חולון
6,204	6,929	6,022	6,796	25,163	רחובות
7,673	8,362	7,407	8,175	39,020	רמת גן
6,255	7,024	6,030	6,863	189,648	99,999-50,000
3,832	4,523	3,745	4,458	9,746	בית שמש
9,018	9,693	8,614	9,385	14,680	גבעתיים
7,421	8,355	7,073	8,100	10,968	הוד השרון
7,289	8,031	7,102	7,931	21,764	הרצליה
5,409	6,100	5,191	5,977	20,287	חדרה
7,220	7,985	6,932	7,770	20,527	כפר סבא
5,130	5,754	5,053	5,750	14,025	לוד
1,752	2,021	1,935	2,236	2,044	מודיעין עילית
7,089	8,234	6,810	8,028	12,347	מודיעין-מכבים-רעות
6,154	6,864	5,967	6,722	12,284	נהריה
5,168	5,857	4,944	5,649	11,617	קריית אתא
4,433	5,068	4,281	4,934	10,650	קריית גת
4,965	5,593	4,837	5,534	14,005	רמלה
7,017	7,920	6,792	7,765	14,704	רעננה
5,545	6,288	5,384	6,188	253,673	49,999-20,000
4,312	5,069	4,225	5,024	5,143	אופקים
5,417	6,092	5,276	6,078	7,239	אור יהודה

לוח 14 (המשך)

2014		2013		מספר המשפחות (2014)	צורת היישוב
לחודש בשנה	לחודש עבודה	לחודש בשנה	לחודש עבודה		
5,969	6,652	5,834	6,601	18,754	אילת
2,984	3,673	2,911	3,591	1,949	אלעד
2,171	2,603	2,145	2,592	2,228	ביתר עילית
6,842	7,885	6,591	7,643	3,940	גבעת שמואל
6,027	6,984	5,894	6,933	3,820	גדרה
5,379	6,467	5,306	6,444	3,584	גן יבנה
5,109	5,896	5,091	5,985	7,494	דימונה
6,946	8,011	6,793	7,900	3,903	זכרון יעקב
4,405	4,986	4,295	4,943	9,104	טבריה
5,525	6,332	5,229	6,098	8,114	יבנה
6,729	7,555	6,489	7,374	5,989	יהוד
5,828	6,749	5,565	6,542	3,781	יקנעם עילית
6,173	7,152	5,976	6,998	3,655	כפר יונה
5,199	5,855	5,015	5,733	9,744	כרמיאל
6,623	7,600	6,506	7,544	5,107	מבשרת ציון
4,471	5,119	4,369	5,080	5,231	מגדל העמק
5,294	6,200	5,092	6,053	7,028	מעלה אדומים
5,120	5,825	5,036	5,782	4,281	מעלות-תרשיחא
6,677	7,545	6,554	7,496	7,759	נס ציונה
4,796	5,301	4,703	5,281	9,711	נצרת עילית
5,941	6,626	5,759	6,479	5,535	נשר
4,110	4,861	3,992	4,806	4,885	נתיבות
4,770	5,320	4,634	5,251	10,388	עכו
4,859	5,469	4,732	5,395	10,161	עפולה
5,118	5,721	5,139	5,744	5,197	ערד
6,210	7,016	6,049	6,913	7,698	פרדס חנה-כרכור
3,773	4,331	3,734	4,354	4,975	צפת
8,253	9,131	7,896	8,835	6,631	קריית אונו
5,756	6,402	5,564	6,277	8,818	קריית ביאליק
4,909	5,458	4,743	5,362	9,218	קריית ים
5,875	6,516	5,670	6,351	9,281	קריית מוצקין
4,082	4,745	3,833	4,555	4,671	קריית מלאכי
5,077	5,704	4,991	5,688	5,567	קריית שמונה
5,663	6,581	5,424	6,428	8,986	ראש העין
8,668	9,573	8,321	9,266	9,164	רמת השרון
5,024	5,812	4,861	5,664	4,940	שדרות
5,888	6,760	5,678	6,616	49,485	19,999-10,000
7,236	8,089	6,878	7,960	2,303	אבן יהודה

לוח 14 (המשך)

2014		2013		מספר המשפחות (2014)	צורת היישוב
לחודש בשנה	לחודש עבודה	לחודש בשנה	לחודש עבודה		
4,846	5,513	4,793	5,528	3,999	אור עקיבא
6,305	7,022	6,148	6,946	2,643	אזור
5,549	6,303	5,322	6,149	3,920	אריאל
6,125	7,040	5,842	6,757	2,478	באר יעקב
4,582	5,299	4,361	5,193	3,794	בית שאן
7,089	8,062	6,839	7,928	2,305	בנימינה-גבעת עדה
5,020	5,762	4,739	5,561	2,470	גבעת זאב
7,602	8,524	7,297	8,312	2,743	גני תקוה
4,762	5,404	4,643	5,324	4,543	טירת כרמל
5,911	6,924	5,625	6,630	2,199	מזכרת בתיה
6,543	7,680	6,158	7,377	3,563	קדימה-צורן
6,946	7,808	6,856	7,705	3,606	קריית טבעון
5,098	5,772	4,916	5,650	2,510	קריית עקרון
3,122	3,644	3,095	3,579	969	רכסים
6,822	8,316	6,541	8,204	3,500	שוהם
6,219	7,555	6,283	7,534	1,940	תל מונד
5,542	6,503	5,392	6,407	32,692	9,999-5,000
6,669	7,902	6,262	7,479	1,445	אורנית
6,847	7,838	6,893	7,922	1,421	אלפי מנשה
3,714	4,687	3,654	4,641	1,240	אפרת
3,245	4,181	2,907	3,890	605	בית אל
5,690	6,619	5,511	6,552	1,373	בית דגן
5,032	5,696	5,077	5,807	1,520	בני עי"ש
5,815	7,207	5,762	6,993	924	בת חפר
4,594	5,376	4,424	5,384	625	גבע בנימין
4,461	5,134	4,356	5,164	1,837	חצור הגלילית
4,875	5,787	4,982	5,847	1,585	ירוחם
6,231	7,576	5,995	7,339	1,973	כוכב יאיר
2,720	3,355	2,595	3,390	478	כוכב יעקב
6,771	7,845	6,685	7,677	1,185	כפר ורדים
3,057	3,514	3,059	3,566	566	כפר חב"ד
6,382	7,548	6,369	7,595	1,170	להבים
6,758	7,958	6,602	7,932	1,286	מיתר
4,969	5,627	4,911	5,623	1,129	מצפה רמון
7,995	8,993	7,844	9,005	1,315	עומר
6,290	7,201	5,881	6,846	1,140	עתלית
5,982	6,936	5,504	6,573	1,428	פרדסיה
6,259	7,271	6,051	7,200	920	צור הדסה

לוח 14 (המשך)

2014		2013		מספר המשפחות (2014)	צורת היישוב
לחודש בשנה	לחודש עבודה	לחודש בשנה	לחודש עבודה		
4,461	5,249	4,418	5,190	1,606	קצרין
3,564	4,386	3,489	4,378	1,074	קריית ארבע
4,850	5,755	4,536	5,453	1,131	קרני שומרון
6,175	7,076	5,875	6,823	1,459	רמת ישי
5,476	6,266	5,252	6,090	1,345	שלומי
6,206	7,231	6,071	7,202	912	שערי תקווה
5,627	6,798	5,418	6,620	18,147	4,999-2,000
6,120	7,367	5,784	7,016	289	אחוזת ברק
3,585	4,777	3,217	4,312	348	אלון שבות
5,013	5,962	5,122	6,108	673	אליכין
3,014	4,476	3,204	4,309	189	אלעזר
4,882	5,868	4,824	5,896	400	אלקנה
6,343	7,438	6,205	7,390	790	בית אריה
6,733	8,099	6,589	8,105	249	בית חשמונאי
7,594	8,332	6,988	7,894	414	בית יצחק-שער חפר
3,143	3,768	3,568	4,185	117	ברכה
5,062	6,057	4,498	5,645	418	גבעת אבני
7,663	8,530	7,129	8,048	457	גבעת ברנר
5,050	6,156	4,793	5,741	564	גן נר
6,431	7,670	6,699	8,049	606	הר אדר
3,507	4,362	3,103	3,986	539	חשמונאים
1,479	2,431	1,406	2,283	241	טלמון
4,658	5,319	4,459	5,124	532	יבנאל
2,384	3,360	2,166	3,263	220	יד בנימין
4,291	5,534	4,354	5,803	364	כפר אדומים
8,032	10,054	6,871	8,814	264	כפר האורנים
8,333	9,308	7,767	8,785	404	כפר ויתקין
6,404	7,476	5,934	7,139	714	כפר תבור
6,290	7,942	6,364	7,806	466	לפיד
2,666	3,634	2,711	3,699	112	מבוא חורון
3,060	3,737	3,106	3,932	194	מצפה יריחו
3,517	4,711	3,105	4,226	290	מרכז שפירא
6,454	8,075	6,345	8,125	631	מתן
3,190	4,195	2,884	4,023	210	נווה דניאל
2,715	3,572	2,342	3,201	398	נוף איילון
7,051	8,459	6,797	8,113	457	נופית
6,841	7,778	6,780	7,727	366	נורדיה
9,182	10,618	9,256	10,771	737	סביון

לוח 14 (המשך)

2014		2013		מספר המשפחות (2014)	צורת היישוב
לחודש בשנה	לחודש עבודה	לחודש בשנה	לחודש עבודה		
3,715	4,839	3,771	4,990	250	עלי
3,119	3,714	3,039	3,738	341	עמנואל
3,281	4,572	3,049	4,191	322	עפרה
9,325	10,264	8,240	9,125	440	צור יצחק
7,356	8,699	7,151	8,519	362	צור משה
3,816	4,853	3,431	4,355	408	קדומים
8,143	9,263	7,706	9,054	1,079	קיסריה
7,113	7,998	7,645	8,748	168	קציר
2,312	2,659	2,306	2,750	406	קריית יערים
5,264	5,996	5,403	6,152	698	ראש פינה
3,159	4,247	3,043	4,011	204	שילה
6,047	8,004	6,632	8,123	331	שמשית
2,640	3,259	2,644	3,293	160	תפרח
4,867	5,726	4,899	5,763	325	תקוע
3,937	4,517	3,871	4,559	170,915	יישובים עירוניים לא יהודיים סך הכול
3,949	4,546	3,903	4,618	26,592	99,999-50,000
3,601	4,203	3,587	4,334	6,418	אום אל-פחם
4,372	4,865	4,294	4,895	13,488	נצרת
3,428	4,184	3,377	4,253	6,686	רהט
3,935	4,477	3,845	4,503	48,235	49,999-20,000
4,226	4,744	4,142	4,809	4,124	באקה אל-גרביה
4,111	4,625	3,999	4,652	5,830	טייבה
4,184	4,678	3,991	4,608	4,658	טירה
3,658	4,220	3,667	4,322	4,384	טמרה
3,560	4,085	3,409	4,035	2,907	כפר כנא
3,823	4,337	3,754	4,369	3,504	כפר קאסם
3,658	4,313	3,540	4,257	3,084	מגאר
3,778	4,318	3,694	4,396	4,109	סח'נין
3,707	4,300	3,714	4,408	3,106	עראבה
4,138	4,710	4,025	4,681	3,024	ערערה
4,088	4,639	3,970	4,600	3,144	קלנסווה
4,000	4,517	3,957	4,607	6,361	שפרעם
3,903	4,491	3,848	4,547	55,593	19,999-10,000
3,978	4,531	3,929	4,569	1,989	אבו סנאן
4,262	4,876	4,223	4,896	1,794	אכסאל
4,235	4,692	4,072	4,583	1,964	אעבלין
3,411	4,100	3,354	4,071	1,791	בית ג'ן
3,846	4,343	3,798	4,433	3,246	ג'דידה-מכר

לוח 14 (המשך)

2014		2013		מספר המשפחות (2014)	צורת היישוב
לחודש בשנה	לחודש עבודה	לחודש בשנה	לחודש עבודה		
4,038	4,564	3,990	4,641	2,305	ג'סר א-זרקא
4,513	5,073	4,244	4,890	1,839	ג'ת
4,185	4,809	4,066	4,722	2,353	דאלית אל-כרמל
4,016	4,615	3,973	4,608	1,726	דייר אל-אסד
3,768	4,424	3,732	4,475	1,397	חורה
3,955	4,518	4,029	4,655	1,832	טורעאן
4,215	4,715	4,124	4,726	2,857	יפיע
3,579	4,356	3,508	4,415	1,688	ירכא
3,770	4,302	3,662	4,378	1,464	כאבול
3,746	4,494	3,684	4,506	1,596	כסיפה
3,496	4,193	3,493	4,404	2,080	כפר מנדא
4,453	4,965	4,382	5,044	3,237	כפר קרע
3,564	4,195	3,461	4,297	1,436	לקיה
3,883	4,437	3,749	4,427	2,190	מג'ד אל-כרום
3,335	3,743	3,340	3,940	1,866	מג'דל שמש
3,634	4,217	3,678	4,417	1,903	מעלה עירון
3,528	4,071	3,455	4,103	1,856	נחף
3,583	4,226	3,621	4,349	1,815	עין מאהל
4,195	4,723	4,159	4,752	1,915	עספ'א
3,844	4,709	3,963	5,062	1,509	ערערה-בנגב
3,971	4,497	3,860	4,583	1,837	פורידיס
4,017	4,573	3,949	4,581	2,511	ריינה
3,343	4,083	3,282	4,095	1,597	תל שבע
3,928	4,538	3,872	4,582	29,841	9,999-5,000
4,275	4,765	4,152	4,761	1,223	אבו גוש
3,682	4,369	3,727	4,641	1,310	בועיינה-נוג'ידאת
2,916	3,353	2,948	3,540	880	בוקעאתא
3,875	4,714	3,871	4,876	1,161	ביר אל-מכסור
4,065	4,686	3,922	4,638	1,352	בסמ"ה
4,111	4,645	4,088	4,734	1,211	בסמת טבעון
3,642	4,178	3,435	4,118	1,239	בענה
4,013	4,796	3,814	4,720	891	ג'ולס
3,689	4,208	3,613	4,268	1,713	גלג'וליה
4,242	4,762	4,118	4,764	1,431	דבוריה
3,774	4,404	3,807	4,494	1,495	דייר חנא
4,762	5,293	4,512	5,149	1,119	זמר
3,836	4,670	3,946	4,806	974	זרזיר
3,550	4,361	3,587	4,409	742	חורפ'ש

לוח 14 (המשך)

2014		2013		מספר המשפחות (2014)	צורת היישוב
לחודש בשנה	לחודש עבודה	לחודש בשנה	לחודש עבודה		
4,126	4,851	4,008	4,921	1,101	טובא-זנגריה
3,468	4,303	3,456	4,234	777	יאנוח-ג'ת
3,362	4,059	3,361	4,107	914	כסרא-סמיע
4,084	4,547	3,912	4,427	1,865	כפר יאסיף
3,840	4,419	3,879	4,514	1,312	משהד
4,521	5,004	4,188	4,760	878	עיילבון
4,054	4,667	4,266	4,919	1,012	עילוט
3,995	4,572	3,892	4,496	798	פקיעין (בוקייעה)
4,136	4,682	3,956	4,623	1,498	ראמה
4,263	4,926	4,313	5,067	837	שבלי - אום אל-גנם
3,554	4,157	3,661	4,399	1,097	שגב-שלום
3,876	4,467	3,925	4,646	1,011	שעב
4,116	4,708	4,026	4,659	10,654	4,999-2,000
4,133	4,730	4,095	4,765	446	אבטין
3,278	3,971	3,154	3,871	266	אום בטין
4,740	5,423	4,452	5,040	84	אל סייד
2,826	3,494	2,537	3,236	85	ביר הדאג'
5,164	5,706	5,276	5,794	645	ג'ש (גוש חלב)
4,051	4,570	3,912	4,543	529	כאוכב אבו אל-היג'א
4,144	4,924	4,035	4,987	775	כעביה-טבאש-חג'אג'רה
3,940	4,466	3,892	4,400	560	כפר ברא
3,935	4,492	3,697	4,178	506	כפר כמא
4,261	4,853	4,185	4,721	391	כפר מצר
4,187	4,740	4,138	4,801	536	מוקיבלה
4,378	4,883	4,069	4,612	802	מזרעה
3,285	3,729	3,384	3,977	567	מסעדה
4,760	5,184	4,553	4,915	578	מעיליא
4,930	5,432	4,936	5,491	255	נאעורה
3,517	4,366	3,568	4,420	591	סאג'ור
4,193	4,774	4,017	4,596	519	סולם
3,506	4,432	3,354	4,355	406	סלמה
3,582	4,034	3,620	4,034	317	ע'ג'ר
3,519	4,136	3,338	4,158	345	עחייר
4,120	4,622	4,173	4,718	412	עין נקובא
4,718	5,179	4,394	4,897	632	פסוטה
3,974	4,595	4,064	4,759	407	שייח' דנון
6,281	7,173	6,081	7,021	109,293	יישובים כפריים - סך הכל
6,444	7,379	6,280	7,280	49,125	מושבים

לוח 14 (המשך)

2014		2013		מספר המשפחות (2014)	צורת היישוב
לחודש בשנה	לחודש עבודה	לחודש בשנה	לחודש עבודה		
6,220	7,356	5,927	6,951	3,421	מושבים שיתופיים
6,660	7,309	6,377	7,060	33,277	קיבוצים
5,798	6,737	5,482	6,686	418	יישובים מוסדיים יהודיים
5,108	6,292	4,866	6,064	12,326	ישובים כפריים קהילתיים
5,741	6,681	5,688	6,732	10,726	יישובים יהודיים קטנים
4,290	4,866	4,221	4,905	4,720	יישובים לא יהודיים קטנים
3,361	4,122	3,417	4,322	6,200	אוכלוסייה מחוץ ליישובים
3,341	4,102	3,404	4,314	6,114	מזה: שבטי בדווים
3,220	3,732	3,909	4,606	3,555	כתובת לא ידועה

לוח 15: שכר חודשי ושנתי ממוצע (ש"ח) של משפחת עובדים של יחידים, לפי מועצה אזורית, 2013-2014

2014		2013		מספר המשפחות (2014)	מועצה אזורית
לחודש בשנה	לחודש עבודה	לחודש בשנה	לחודש עבודה		
6,060	6,975	5,865	6,828	132,537	סך הכל
4,011	4,719	3,663	4,393	585	אל קסום
3,815	4,491	3,675	4,558	1,022	אל-בטוף
6,967	7,774	6,703	7,720	383	אלונה
6,646	7,311	6,324	7,047	2,479	אשכול
6,140	7,071	5,863	6,875	3,570	באר טוביה
4,269	4,824	4,203	4,742	1,336	בוסתן-אל-מרג'
6,447	7,176	6,195	6,984	1,266	בני שמעון
5,140	5,950	4,954	5,802	2,162	בקעת בית שאן
7,441	8,358	6,837	7,813	1,223	ברנר
7,744	9,035	7,618	8,960	793	גדרות
5,736	6,654	5,568	6,435	2,868	גולן
4,251	5,316	4,067	5,114	2,111	גוש עציון
6,530	7,539	6,380	7,479	4,170	גזר
7,021	7,955	6,789	7,817	1,019	גן רוה
7,917	8,971	7,441	8,529	5,410	דרום השרון
5,281	5,970	5,316	6,031	5,155	הגלבוע
6,133	6,727	5,967	6,593	3,998	הגליל העליון
5,191	6,195	5,102	6,148	1,865	הגליל התחתון
6,367	7,304	6,542	7,661	615	הערבה התיכונה
3,913	5,192	4,001	5,213	735	הר חברון
5,956	6,728	5,831	6,576	2,088	זבולון
5,672	6,353	5,409	6,229	915	חבל אילות
4,948	5,711	4,894	5,739	539	חבל יבנה
6,797	7,967	6,581	7,765	3,528	חבל מודיעין
6,014	7,043	5,816	7,011	2,750	חוף אשקלון
7,128	7,969	6,818	7,749	5,378	חוף הכרמל
8,878	9,616	8,359	9,194	2,245	חוף השרון
6,907	7,718	6,509	7,303	1,265	יואב
6,757	7,821	6,481	7,551	3,773	לב השרון

לוח 15 (המשך)

2014		2013		מספר המשפחות (2014)	מועצה אזורית
לחודש בשנה	לחודש עבודה	לחודש בשנה	לחודש עבודה		
5,321	6,341	5,519	6,523	1,547	לכיש
5,664	6,457	5,552	6,396	1,672	מבואות החרמון
6,520	7,109	6,290	6,947	2,195	מגידו
6,436	7,245	6,106	6,872	279	מגילות
6,383	7,179	6,300	7,150	5,112	מטה אשר
4,143	5,253	3,970	5,142	5,667	מטה בנימין
6,114	6,964	6,071	7,001	8,308	מטה יהודה
6,402	7,143	6,143	6,937	2,954	מנשה
6,366	7,190	6,068	7,040	2,014	מעלה יוסף
5,189	5,939	4,923	5,764	2,230	מרום הגליל
5,074	5,998	5,020	5,998	1,804	מרחבים
5,543	6,719	5,282	6,501	4,220	משגב
2,972	3,620	3,271	4,014	242	נוה מדבר
3,295	4,128	3,066	3,973	609	נחל שורק
4,410	5,341	4,177	5,162	1,244	עזתה
5,479	6,066	5,310	5,948	2,952	עמק הירדן
6,926	7,911	6,859	7,813	7,254	עמק חפר
6,385	7,369	6,037	7,025	6,385	עמק זירעאל
5,370	6,194	5,357	6,249	1,777	עמק לוד
6,469	7,260	6,052	6,951	710	ערבות הירדן
6,228	6,884	6,059	6,710	1,008	רמת נגב
5,057	6,227	4,903	6,053	3,805	שומרון
7,284	8,025	6,544	7,507	1,595	שער הנגב
4,510	5,342	4,274	5,203	1,401	שפיר
6,389	7,145	5,897	6,754	307	תמר

לוח 16: שכר חודשי ושנתי ממוצע (ש"ח) של משפחת עובדים של יחידים, לפי מחוז ונפה, 2014-2013

2014		2013		מספר המשפחות (2014)	מחוז ונפה
לחודש בשנה	לחודש עבודה	לחודש בשנה	לחודש עבודה		
5,791	6,504	5,643	6,429	1,599,463	סך הכל
4,621	5,166	4,636	5,267	160,907	ירושלים
4,621	5,166	4,636	5,267	160,907	ירושלים
4,713	5,363	4,610	5,339	244,325	הצפון
4,969	5,611	4,871	5,584	22,925	צפת
4,621	5,277	4,466	5,184	21,005	כינרת
4,739	5,374	4,634	5,345	87,304	זרעאל
4,682	5,344	4,583	5,332	104,643	עכו
4,353	5,001	4,330	5,062	8,448	גולן
5,583	6,244	5,434	6,171	195,701	חיפה
5,765	6,395	5,601	6,291	122,216	חיפה
5,281	5,986	5,143	5,956	73,485	חדרה
6,173	6,983	5,986	6,861	387,098	המרכז
5,671	6,424	5,535	6,356	85,254	השרון
6,579	7,419	6,362	7,258	131,181	פתח תקוה
5,870	6,719	5,689	6,608	55,467	רמלה
6,226	7,023	6,033	6,897	115,196	רחובות
7,439	8,087	7,153	7,870	344,225	תל אביב
7,439	8,087	7,153	7,870	344,225	תל אביב
5,039	5,775	4,930	5,736	222,446	הדרום
5,049	5,774	4,885	5,672	99,783	אשקלון
5,032	5,776	4,967	5,788	122,663	באר שבע
4,674	5,598	4,531	5,491	41,206	יהודה ושומרון

לוח 17: הכנסה ממוצעת לחודש בשנה של העצמאים, אחוז העצמאים המשתכרים עד מחצית השכר הממוצע ומדד ג'יני, לפי צורת יישוב, 2014-2013

מדד האי-שוויון (ג'יני) 2014	% העצמאים המשתכרים עד מחצית השכר הממוצע		ממוצע לחודש בשנה (ש"ח)			מספר העצמאים (2014)	צורת היישוב
	2014	2013	אחוז השינוי	2014	2013		
0.5022	41.3	40.3	1.2	9,567	9,458	255,470	סך הכל
0.5020	41.7	40.6	1.0	9,490	9,397	228,224	יישובים עירוניים - סך הכל
0.5071	41.1	40.0	1.2	9,812	9,699	196,164	יישובים עירוניים יהודיים - סך הכל
0.5304	53.1	52.4	2.7	8,141	7,931	17,984	מעל 500,000
0.5088	39.6	38.3	1.0	10,162	10,059	61,655	499,999-200,000
0.4882	40.4	39.5	1.2	9,360	9,246	26,637	199,999-100,000
0.5067	39.1	38.1	0.7	10,319	10,243	32,174	99,999-50,000
0.4978	41.5	40.1	1.0	9,479	9,388	36,956	49,999-20,000
0.5024	37.3	36.4	1.2	10,662	10,539	9,716	19,999-10,000
0.5023	38.4	37.7	0.7	10,345	10,274	6,257	9,999-5,000
0.5291	39.6	38.6	2.8	10,856	10,565	4,785	4,999-2,000
0.4484	45.2	44.3	-0.2	7,517	7,533	32,060	יישובים עירוניים לא יהודיים - סך הכל
0.4528	41.6	40.7	-0.2	8,333	8,352	4,410	99,999-50,000
0.4410	44.9	44.1	0.4	7,366	7,338	9,865	49,999-20,000
0.4479	45.1	44.1	-1.1	7,556	7,643	10,283	19,999-10,000
0.4477	48.6	46.7	-0.3	7,016	7,035	5,529	9,999-5,000
0.4633	46.3	47.0	2.3	7,642	7,467	1,973	4,999-2,000
0.5029	38.4	37.5	2.5	10,308	10,053	26,170	יישובים כפריים יהודיים - סך הכל
0.4967	36.8	36.2	2.5	10,520	10,259	16,571	מושבים
0.5228	37.8	36.9	3.7	10,919	10,531	800	מושבים שיתופיים
0.4923	39.6	39.6	3.1	9,690	9,397	2,931	קיבוצים
0.4298	51.3	37.8	-3.5	6,174	6,395	39	יישובים מוסדיים יהודיים
0.5094	43.1	40.4	-0.4	9,457	9,495	3,327	יישובים כפריים קהילתיים
0.5338	41.0	39.6	5.5	10,630	10,074	2,502	יישובים יהודיים קטנים
0.4413	43.5	45.9	-0.2	7,859	7,874	625	יישובים כפריים לא יהודיים
0.4955	49.7	49.3	-0.2	7,896	7,911	449	אוכלוסייה מחוץ ליישובים
0.4972	50.2	49.2	-1.5	7,834	7,955	418	מזה: שבטי בדווים
	50.0	100.0	185.6	6,303	2,207	2	כתובת לא ידועה

לוח 17 (המשך)

מדד האי-שוויון (גיני) 2014	% העצמאים המשתכרים עד מחצית השכר הממוצע		ממוצע לחודש בשנה (ש"ח)			מספר העצמאים (2014)	צורת היישוב
	2014	2013	אחוז השינוי	2014	2013		
0.5022	41.3	40.3	1.2	9,567	9,458	255,470	סך הכול
0.5020	41.7	40.6	1.0	9,490	9,397	228,224	יישובים עירוניים - סך הכל
0.5071	41.1	40.0	1.2	9,812	9,699	196,164	יישובים עירוניים יהודיים
0.5304	53.1	52.4	2.7	8,141	7,931	17,984	סך הכול
0.5275	53.1	52.4	2.7	8,141	7,931	17,984	מעל 500,000
0.5088	39.6	38.3	1.0	10,162	10,059	61,655	ירושלים
0.4901	45.7	45.0	1.7	8,437	8,293	5,108	499,999-200,000
0.4924	43.9	41.9	-0.4	9,000	9,034	3,746	אשדוד
0.5160	42.4	41.1	-0.1	9,799	9,807	7,441	באר שבע
0.4838	42.6	41.1	1.9	8,969	8,804	6,556	חיפה
0.4971	38.8	37.3	1.6	10,191	10,033	7,132	נתניה
0.4856	35.9	34.9	-0.3	10,471	10,506	8,777	פתח תקוה
0.5203	37.5	36.2	1.6	11,069	10,897	22,895	ראשון לציון
0.4882	40.4	39.5	1.2	9,360	9,246	26,637	תל אביב-יפו
0.4853	44.7	43.7	-0.5	8,599	8,638	3,476	199,999-100,000
0.4863	48.9	46.7	-1.1	7,739	7,826	2,397	אשקלון
0.4556	45.2	43.8	3.1	7,881	7,645	3,963	בני ברק
0.4651	37.5	36.2	0.6	9,424	9,365	7,035	בת ים
0.4865	38.2	37.8	1.9	9,961	9,777	3,761	חולון
0.5077	36.3	36.2	2.1	10,971	10,743	6,005	רחובות
0.5067	39.1	38.1	0.7	10,319	10,243	32,174	רמת גן
0.5052	48.6	46.8	4.0	8,156	7,840	1,685	99,999-50,000
0.5011	34.5	32.7	1.8	11,650	11,439	2,539	בית שמש
0.5062	34.5	34.5	-0.9	11,686	11,791	2,578	גבעתיים
0.5152	35.9	35.5	-2.0	11,458	11,689	4,088	הוד השרון
0.4689	43.0	41.9	1.3	8,562	8,455	2,728	הרצליה
0.4988	34.8	35.2	3.0	11,325	10,999	3,721	חדרה
0.4428	46.7	44.4	-0.8	7,240	7,299	1,462	כפר סבא
0.3371	67.9	64.9	-5.4	4,832	5,108	731	לוד
0.5057	36.3	34.6	1.9	11,427	11,215	3,071	מודיעין עילית
0.5014	41.3	40.9	0.9	9,763	9,675	1,583	מודיעין-מכבים-רעות
0.4908	44.3	43.1	5.5	9,086	8,610	1,474	נהריה
0.4580	39.2	35.2	0.7	8,979	8,917	1,167	קריית אתא
0.4362	41.0	40.5	1.2	8,158	8,065	2,134	קריית גת
0.5280	35.0	34.3	0.4	12,534	12,484	3,213	רמלה
0.4978	41.5	40.1	1.0	9,479	9,388	36,956	רעננה
0.4599	45.8	43.4	-2.2	8,116	8,300	452	49,999-20,000
0.4729	39.1	37.5	-2.5	9,025	9,255	1,409	אופקים
0.4381	32.2	30.5	2.8	10,173	9,891	1,941	אור יהודה
0.4225	53.6	52.3	4.7	6,657	6,356	782	אילת
							אלעד

לוח 17 (המשך)

מדד האי-שוויון (גי'ני) 2014	% העצמאים המשתכרים עד מחצית השכר הממוצע		ממוצע לחודש בשנה (ש"ח)			מספר העצמאים (2014)	צורת היישוב
	2014	2013	אחוז השינוי	2014	2013		
0.3953	51.4	48.1	3.3	6,006	5,814	555	ביתר עילית
0.5334	31.4	32.2	2.2	13,258	12,973	806	גבעת שמואל
0.4803	35.4	36.9	6.8	10,557	9,888	817	גדרה
0.4413	34.1	35.5	2.6	9,715	9,466	828	גן יבנה
0.4741	48.8	44.6	-1.3	8,006	8,115	539	דימונה
0.5569	41.8	40.2	1.0	11,162	11,055	925	זכרון יעקב
0.4388	50.3	50.0	3.5	6,729	6,500	1,167	טבריה
0.4862	36.5	35.2	0.8	10,357	10,270	1,439	יבנה
0.4982	35.0	35.8	2.1	11,014	10,783	1,174	יהוד
0.4873	41.2	40.4	2.5	9,463	9,229	512	יקנעם עילית
0.4641	37.7	37.9	1.4	9,901	9,763	900	כפר יונה
0.4944	51.6	51.4	2.4	7,719	7,535	1,198	כרמיאל
0.5150	38.1	36.4	1.6	11,233	11,058	845	מבשרת ציון
0.5167	52.4	48.5	-2.8	7,805	8,033	458	מגדל העמק
0.4753	42.3	39.5	-3.5	9,068	9,399	969	מעלה אדומים
0.4754	42.6	44.1	-1.8	8,497	8,657	563	מעלות-תרשיחא
0.4927	34.1	33.0	1.9	11,313	11,103	1,633	נס ציונה
0.4907	47.2	44.9	-3.2	8,492	8,775	954	נצרת עילית
0.5061	44.3	42.7	7.4	9,269	8,629	591	נשר
0.4548	47.0	42.5	-2.4	7,894	8,087	673	נתיבות
0.4508	41.8	41.9	0.3	8,524	8,498	1,159	עכו
0.4831	45.3	46.0	2.6	8,264	8,055	1,031	עפולה
0.4411	50.1	48.9	2.2	6,934	6,786	529	ערד
0.4848	43.3	41.0	-1.0	8,784	8,871	1,831	פרדס חנה-כרכור
0.4781	56.0	55.9	6.1	6,710	6,324	697	צפת
0.5178	33.2	31.5	1.4	12,771	12,598	1,468	קריית אונו
0.4841	42.1	39.8	-1.7	9,202	9,360	959	קריית ביאליק
0.4389	52.1	50.6	-0.2	6,892	6,909	846	קריית ים
0.4836	41.0	38.8	2.0	9,436	9,251	984	קריית מוצקין
0.4547	46.5	37.1	-5.8	7,804	8,289	531	קריית מלאכי
0.4917	47.5	46.4	0.4	8,307	8,277	600	קריית שמונה
0.5123	43.2	39.6	2.9	9,698	9,428	1,527	ראש העין
0.5441	34.7	33.7	1.8	12,595	12,377	2,148	רמת השרון
0.4643	43.0	40.8	-6.7	8,605	9,221	516	שדרות
0.5024	37.3	36.4	1.2	10,662	10,539	9,716	19,999-10,000
0.5123	30.7	31.9	-0.9	13,166	13,290	642	אבן יהודה
0.4340	44.4	46.1	3.2	7,241	7,016	561	אור עקיבא
0.4881	35.6	34.1	-0.6	10,902	10,968	564	אזור
0.4829	47.0	43.6	-1.2	8,222	8,318	464	אריאל
0.4316	31.9	29.6	-0.3	10,432	10,462	626	באר יעקב
0.4733	41.0	44.0	4.9	9,077	8,657	427	בית שאן
0.5124	37.0	35.7	-1.1	11,493	11,619	725	בנימינה-גבעת עדה

לוח 17 (המשך)

מדד האי-שוויון (גיני) 2014	% העצמאים המשתכרים עד מחצית השכר הממוצע		ממוצע לחודש בשנה (ש"ח)			מספר העצמאים (2014)	צורת היישוב
	2014	2013	אחוז השינוי	2014	2013		
0.4567	40.7	40.0	2.1	8,760	8,576	460	גבעת זאב
0.5189	34.7	31.9	3.3	12,530	12,135	628	גני תקוה
0.4376	45.8	43.7	2.0	7,427	7,284	483	טירת כרמל
0.5023	36.9	34.6	3.2	11,678	11,311	529	מזכרת בתיה
0.4894	34.1	33.5	0.0	11,061	11,059	990	קדימה-צורן
0.5211	41.5	40.4	1.3	10,552	10,419	721	קריית טבעון
0.4332	40.0	40.2	2.6	8,239	8,029	375	קריית עקרון
0.4293	60.0	58.3	-11.6	5,469	6,189	145	רכסים
0.5284	30.3	28.1	2.1	13,968	13,675	786	שוהם
0.4967	31.2	33.2	6.4	12,363	11,620	590	תל מונד
0.5023	38.4	37.7	0.7	10,345	10,274	6,257	9,999-5,000
0.4931	37.6	37.8	-5.5	10,546	11,160	441	אורנית
0.4424	33.7	32.6	-6.0	9,775	10,400	389	אלפי מנשה
0.5559	37.6	41.5	7.8	13,073	12,132	274	אפרת
0.4772	40.8	42.0	9.8	9,171	8,356	98	בית אל
0.4400	35.2	34.1	-0.7	9,687	9,753	304	בית דגן
0.4378	49.1	44.8	-0.5	6,727	6,759	159	בני עיי"ש
0.4538	31.6	32.2	-7.2	10,442	11,255	291	בת חפר
0.3843	54.0	46.3	-3.1	6,037	6,230	137	גבע בנימין
0.4397	52.6	50.0	-2.5	6,779	6,955	232	חצור הגלילית
0.5876	42.9	44.3	18.6	11,618	9,799	119	ירוחם
0.5110	30.3	32.4	2.6	13,392	13,050	495	כוכב יאיר
0.4168	54.9	53.1	10.0	5,905	5,366	142	כוכב יעקב
0.4625	40.4	39.7	5.1	9,570	9,103	245	כפר ורדים
0.4349	41.1	43.0	-1.0	7,695	7,773	151	כפר חב"ד
0.5329	29.0	29.3	5.7	15,950	15,095	169	להבים
0.4712	28.3	32.8	4.7	13,111	12,518	226	מיתר
0.4572	53.8	55.3	9.1	6,786	6,221	117	מצפה רמון
0.5208	27.3	24.8	6.5	15,760	14,803	256	עומר
0.4846	39.7	33.3	-2.0	9,596	9,795	239	עתלית
0.4870	32.6	32.9	2.6	11,456	11,163	304	פרדסיה
0.4925	28.5	32.0	6.4	12,988	12,209	239	צור הדסה
0.4915	52.8	48.2	0.1	7,096	7,089	235	קצרין
0.4509	48.0	43.6	3.5	7,583	7,324	102	קריית ארבע
0.4546	43.1	46.7	-1.4	8,369	8,490	202	קרני שומרון
0.4966	41.1	37.1	-2.3	9,725	9,949	248	רמת ישי
0.4645	40.9	40.1	-3.4	8,717	9,026	208	שלומי
0.4773	39.1	36.4	0.2	9,630	9,614	235	שערי תקוה
0.5291	39.6	38.6	2.8	10,856	10,565	4,785	4,999-2,000
0.4136	35.7	33.3	-35.3	8,326	12,865	70	אחוזת ברק
0.5160	37.0	31.2	12.4	12,506	11,126	81	אלון שבות
0.3895	39.2	29.2	-7.1	8,059	8,677	166	אליכין

לוח 17 (המשך)

מדד האי-שוויון (גי'ני) 2014	% העצמאים המשתכרים עד מחצית השכר הממוצע		ממוצע לחודש בשנה (ש"ח)			מספר העצמאים (2014)	צורת היישוב
	2014	2013	אחוז השינוי	2014	2013		
0.6321	46.8	42.5	-0.4	12,909	12,959	79	אלעזר
0.5401	38.6	31.3	3.9	13,193	12,695	101	אלקנה
0.4059	33.8	34.8	-2.3	8,914	9,124	216	בית אריה
0.4267	35.3	31.6	-0.4	9,717	9,755	102	בית חשמונאי
0.4872	27.6	37.0	18.2	12,018	10,167	127	בית יצחק-שער חפר
0.5828	63.0	57.7	24.6	8,186	6,571	27	ברכה
0.4265	35.8	35.4	-5.0	8,527	8,974	81	גבעת אבני
0.4651	38.7	33.3	3.0	10,846	10,529	62	גבעת ברנר
0.4646	30.8	28.8	3.0	11,169	10,845	107	גן נר
0.5045	28.0	24.2	0.2	14,975	14,940	164	הר אדר
0.6156	53.0	50.6	-1.1	10,879	11,002	83	חשמונאים
0.4700	39.0	44.1	-10.1	9,140	10,164	59	טלמון
0.4673	51.7	50.0	5.3	7,466	7,089	120	יבנאל
0.4552	50.0	49.4	-4.0	6,775	7,058	86	יד בנימין
0.4749	39.2	33.3	2.4	10,005	9,773	148	כפר אדומים
0.4356	31.1	28.2	-8.6	11,047	12,088	132	כפר האורנים
0.5170	35.9	42.5	18.5	12,106	10,214	128	כפר ויתקין
0.5245	41.3	39.1	-1.1	10,863	10,988	184	כפר תבור
0.4556	34.5	28.2	-3.6	11,116	11,530	119	לפיד
0.5150	40.0	35.8	0.4	10,162	10,125	55	מבוא חורון
0.5326	48.0	47.5	21.4	8,063	6,642	50	מצפה יריחו
0.3868	37.2	30.0	15.3	8,119	7,044	43	מרכז שפירא
0.4922	30.5	32.0	7.4	12,629	11,761	164	מתן
0.5379	32.8	36.8	12.8	13,082	11,594	67	נווה דניאל
0.5855	41.4	40.6	-6.1	12,824	13,656	58	נוף איילון
0.5378	31.0	34.0	9.9	16,443	14,955	113	נופית
0.5093	36.8	34.2	1.7	10,449	10,270	76	נורדיה
0.6612	36.0	35.8	7.5	21,179	19,697	164	סביון
0.5514	55.7	53.6	-11.8	7,604	8,625	70	עלי
0.3259	62.2	65.0	9.2	4,347	3,982	37	עמנואל
0.4966	34.1	37.6	9.2	11,011	10,081	85	עפרה
0.4588	38.6	39.7	0.7	9,426	9,362	145	צור יצחק
0.4958	33.1	37.2	-0.7	11,551	11,629	145	צור משה
0.5532	50.0	53.8	17.2	9,117	7,779	108	קדומים
0.5418	37.5	37.5	3.4	12,953	12,527	299	קיסריה
0.4590	44.0	48.8	17.1	7,725	6,598	50	קציר
0.5158	48.7	47.0	12.6	8,752	7,770	113	קריית יערים
0.5278	61.0	53.9	4.1	6,911	6,640	159	ראש פינה
0.4476	54.3	52.5	-7.5	6,239	6,744	92	שילה
0.5265	29.8	30.8	16.8	14,970	12,819	104	שמשית
0.4024	75.0	40.0	-25.0	4,939	6,581	16	תפרח
0.4573	50.8	55.3	5.6	7,006	6,635	130	תקוע

לוח 17 (המשך)

מדד האי-שוויון (גי'ני) 2014	% העצמאים המשתכרים עד מחצית השכר הממוצע		ממוצע לחודש בשנה (ש"ח)			מספר העצמאים (2014)	צורת היישוב
	2014	2013	אחוז השינוי	2014	2013		
0.4484	45.2	44.3	-0.2	7,517	7,533	32,060	יישובים עירוניים לא יהודיים סך הכול
0.4528	41.6	40.7	-0.2	8,333	8,352	4,410	99,999-50,000
0.4225	42.9	43.4	1.9	7,678	7,531	1,423	אום אל-פחם
0.4551	40.6	39.1	-1.5	8,563	8,691	2,389	נצרת
0.4739	42.1	40.3	-0.1	8,972	8,983	598	רהט
0.4410	44.9	44.1	0.4	7,366	7,338	9,865	49,999-20,000
0.4467	41.4	41.2	2.4	7,994	7,808	917	באקה אל-גרביה
0.4465	48.8	47.2	2.2	7,071	6,916	1,411	טייבה
0.4167	44.3	44.2	-2.4	6,954	7,125	1,075	טירה
0.4299	39.9	38.6	0.6	7,961	7,913	802	טמרה
0.4436	39.2	41.0	4.5	8,511	8,147	584	כפר כנא
0.4326	50.8	49.5	4.3	6,578	6,308	697	כפר קאסם
0.4190	47.4	48.5	5.7	6,803	6,434	576	מגאר
0.4358	45.8	42.4	-3.7	7,184	7,460	861	סח'נין
0.4749	44.4	43.0	-4.6	8,286	8,685	678	עראבה
0.4249	48.1	46.5	-10.2	6,410	7,137	497	ערעה
0.3926	48.0	47.5	2.9	6,316	6,136	671	קלנסווה
0.4300	41.3	41.1	1.7	8,026	7,891	1,096	שפרעם
0.4479	45.1	44.1	-1.1	7,556	7,643	10,283	19,999-10,000
0.4352	46.4	46.7	-1.4	7,278	7,382	431	אבו סנאן
0.4223	27.3	26.8	-5.4	10,134	10,709	531	אכסאל
0.4201	50.0	47.1	1.1	6,784	6,707	400	אעבלין
0.4676	60.2	59.8	7.5	5,908	5,494	294	בית ג'ן
0.4273	44.2	46.6	3.8	7,465	7,192	513	ג'דידה-מכר
0.4268	50.8	51.2	-1.0	6,434	6,497	122	ג'סר א-זרקא
0.4566	45.7	45.5	5.5	7,293	6,911	460	ג'ת
0.4240	50.2	50.2	0.8	6,504	6,454	651	דאלית אל-כרמל
0.4292	37.8	35.8	-4.4	8,170	8,548	349	דייר אל-אסד
0.5035	53.2	49.2	-7.5	7,413	8,012	139	חורה
0.4333	30.7	29.4	-5.9	10,656	11,325	498	טורעאן
0.4224	39.1	37.8	1.7	8,306	8,169	519	יפיע
0.4554	54.2	49.8	2.7	6,508	6,335	485	ירכא
0.3936	48.9	47.4	2.8	6,214	6,044	272	כאבול
0.4636	47.8	47.7	-3.4	7,413	7,671	92	כסיפה
0.4582	46.7	43.8	-4.6	7,928	8,311	469	כפר מנדא
0.4351	42.3	39.5	0.2	7,728	7,716	591	כפר קרע
0.4690	53.4	53.1	-14.0	7,424	8,635	118	לקיה
0.4349	38.1	37.3	-4.0	8,449	8,803	399	מג'ד אל-כרום
0.3692	51.4	48.3	0.7	5,779	5,738	615	מג'דל שמס
0.4432	42.9	42.4	-6.0	7,742	8,233	347	מעלה עירון
0.3834	57.5	58.0	-5.0	5,663	5,965	325	נחף

לוח 17 (המשך)

מדד האי-שוויון (גיני) 2014	% העצמאים המשתכרים עד מחצית השכר הממוצע		ממוצע לחודש בשנה (ש"ח)			מספר העצמאים (2014)	צורת היישוב
	2014	2013	אחוז השינוי	2014	2013		
0.3944	38.7	41.7	4.3	7,376	7,069	243	עין מאהל
0.4190	54.9	56.4	8.8	6,009	5,521	410	עספיא
0.4833	32.7	38.6	-3.8	11,467	11,922	113	ערערה-בנגב
0.4418	49.3	47.1	-4.5	7,195	7,536	335	פורידיס
0.4427	43.0	41.9	0.6	7,937	7,891	433	ריינה
0.4571	36.4	39.3	-0.8	11,520	11,618	129	תל שבע
0.4477	48.6	46.7	-0.3	7,016	7,035	5,529	9,999-5,000
0.4469	52.9	49.2	-2.6	6,747	6,929	121	אבו גוש
0.4620	47.2	50.0	-0.6	7,723	7,773	163	בועיינה-נוג'ידאת
0.4058	57.9	52.0	0.1	5,242	5,238	259	בוקעאתא
0.4086	43.6	37.1	-14.7	7,621	8,931	140	ביר אל-מכסור
0.3899	46.9	43.8	-1.7	6,685	6,803	241	בסמ"ה
0.4087	44.2	43.1	-3.7	6,795	7,059	172	בסמת טבעון
0.4116	39.9	40.7	-1.7	7,558	7,690	218	בענה
0.4330	58.8	55.6	-4.7	5,544	5,819	136	ג'ולס
0.4790	52.3	53.5	13.5	6,938	6,111	325	גלג'וליה
0.4077	39.9	42.2	1.4	7,644	7,542	363	דבוריה
0.4418	48.4	46.5	-9.3	6,804	7,503	256	דייר חנא
0.4283	49.7	47.6	5.5	6,607	6,265	298	זמר
0.5051	43.8	43.5	3.7	8,930	8,610	112	זרזיר
0.4876	64.5	67.2	9.1	5,864	5,375	217	חורפיש
0.4845	52.1	47.9	5.9	8,486	8,016	117	טובא-זנגריה
0.4636	57.8	62.7	7.0	5,501	5,143	147	יאנוח-ג'ת
0.5075	62.0	61.2	8.2	5,938	5,487	192	כסרא-סמיע
0.4230	47.1	44.8	1.3	7,163	7,074	497	כפר יאסיף
0.4041	38.7	30.8	-7.6	8,151	8,820	238	משהד
0.4362	46.5	47.1	8.0	7,373	6,824	187	עיילבון
0.4208	30.8	25.7	-4.0	9,914	10,330	169	עילוט
0.4145	56.0	53.2	-9.0	5,697	6,263	257	פקיעין (בוקיעה)
0.4615	51.0	48.4	-0.6	6,841	6,881	296	ראמה
0.3903	29.3	25.5	4.3	9,381	8,996	181	שבלי - אום אל-גנם
0.3988	56.2	41.2	-20.9	6,200	7,837	73	שגב-שלום
0.4510	55.2	50.3	-6.1	6,255	6,662	154	שעב
0.4633	46.3	47.0	2.3	7,642	7,467	1,973	4,999-2,000
0.3716	48.9	47.5	2.1	5,826	5,708	45	אבטין
0.2499	84.6	87.0	-8.3	2,831	3,089	26	אום בטין
0.2634	41.2	35.3	-20.1	6,078	7,609	17	אל סייד
0.3141	57.1	77.8	-13.4	4,109	4,747	7	ביר הדאג'
0.5167	44.9	44.8	0.3	9,505	9,472	187	ג'ש (גוש חלב)
0.3291	46.9	45.5	5.6	5,999	5,683	81	כאוכב אבו אל-היג'א
0.4223	50.0	47.4	-18.4	6,659	8,156	90	כעביה-טבאש-חג'אג'רה
0.3935	38.9	35.4	7.4	8,292	7,723	126	כפר ברא

לוח 17 (המשך)

מדד האי-שוויון (גיני) 2014	% העצמאים המשתכרים עד מחצית השכר הממוצע		ממוצע לחודש בשנה (ש"ח)			מספר העצמאים (2014)	צורת היישוב
	2014	2013	אחוז השינוי	2014	2013		
0.4184	43.2	48.1	7.0	7,372	6,890	111	כפר כמא
0.4446	36.4	44.1	13.2	7,948	7,023	66	כפר מצר
0.4500	42.0	40.7	-11.5	7,836	8,855	88	מוקיבלה
0.4623	44.6	43.9	-2.9	7,792	8,023	112	מזרעה
0.3625	52.6	57.0	3.0	5,603	5,437	190	מסעדה
0.4932	47.2	45.7	-1.4	8,861	8,989	142	מעיליא
0.4364	20.2	31.2	8.2	12,627	11,668	84	נאעורה
0.3608	56.5	56.1	-2.0	4,998	5,099	85	סאג'ור
0.4998	41.2	43.3	8.9	8,732	8,016	68	סולם
0.3821	60.6	56.3	-19.1	4,837	5,980	33	סלמה
0.4561	54.2	64.2	22.8	6,207	5,053	72	ע'ג'ר
0.4193	48.1	45.5	6.6	7,351	6,895	52	עוזייר
0.4315	57.5	68.4	17.9	6,762	5,733	40	עין נקובא
0.5083	50.6	44.3	11.5	8,545	7,661	178	פסוטה
0.4016	35.6	37.8	0.5	8,428	8,386	73	שייח' דנון
0.5029	38.4	37.5	2.5	10,308	10,053	26,170	יישובים כפריים - סך הכל
0.4967	36.8	36.2	2.5	10,520	10,259	16,571	מושבים
0.5228	37.8	36.9	3.7	10,919	10,531	800	מושבים שיתופיים
0.4923	39.6	39.6	3.1	9,690	9,397	2,931	קיבוצים
0.4298	51.3	37.8	-3.5	6,174	6,395	39	יישובים מוסדיים יהודיים
0.5094	43.1	40.4	-0.4	9,457	9,495	3,327	יישובים כפריים קהילתיים
0.5338	41.0	39.6	5.5	10,630	10,074	2,502	יישובים יהודיים קטנים
0.4413	43.5	45.9	-0.2	7,859	7,874	625	יישובים לא יהודיים קטנים
0.4955	49.7	49.3	-0.2	7,896	7,911	449	אוכלוסייה מחוץ ליישובים
0.4972	50.2	49.2	-1.5	7,834	7,955	418	מזה: שבטי בדווים
	50.0	100.0	185.6	6,303	2,207	2	כתובת לא ידועה

לוח 18: הכנסה ממוצעת לחודש בשנה של העצמאים, אחוז העצמאים המשתכרים עד מחצית השכר הממוצע ומדד ג'יני, לפי יישוב, 2014-2013

מדד האי-שוויון (ג'יני) 2014	% העצמאים המשתכרים עד מחצית השכר הממוצע		ממוצע לחודש בשנה (ש"ח)			מספר העצמאים (2014)	היישובים לפי סדר א'-ב'
	2014	2013	אחוז השינוי	2014	2013		
0.5022	41.3	40.3	1.2	9,567	9,458	255,470	סך הכול
0.4469	52.9	49.2	-2.6	6,747	6,929	121	אבו גוש
0.4352	46.4	46.7	-1.4	7,278	7,382	431	אבו סנאן
0.3716	48.9	47.5	2.1	5,826	5,708	45	אבטין
0.5123	30.7	31.9	-0.9	13,166	13,290	642	אבן יהודה
0.4225	42.9	43.4	1.9	7,678	7,531	1,423	אום אל-פחם
0.2499	84.6	87.0	-8.3	2,831	3,089	26	אום בטין
0.4599	45.8	43.4	-2.2	8,116	8,300	452	אופקים
0.4729	39.1	37.5	-2.5	9,025	9,255	1,409	אור יהודה
0.4340	44.4	46.1	3.2	7,241	7,016	561	אור עקיבא
0.4931	37.6	37.8	-5.5	10,546	11,160	441	אורנית
0.4881	35.6	34.1	-0.6	10,902	10,968	564	אזור
0.4136	35.7	33.3	-35.3	8,326	12,865	70	אחוזת ברק
0.4381	32.2	30.5	2.8	10,173	9,891	1,941	אילת
0.4223	27.3	26.8	-5.4	10,134	10,709	531	אכסאל
0.2634	41.2	35.3	-20.1	6,078	7,609	17	אל סייד
0.5160	37.0	31.2	12.4	12,506	11,126	81	אלון שבות
0.3895	39.2	29.2	-7.1	8,059	8,677	166	אליכין
0.4225	53.6	52.3	4.7	6,657	6,356	782	אלעד
0.6321	46.8	42.5	-0.4	12,909	12,959	79	אלעזר
0.4424	33.7	32.6	-6.0	9,775	10,400	389	אלפי מנשה
0.5401	38.6	31.3	3.9	13,193	12,695	101	אלקנה
0.4201	50.0	47.1	1.1	6,784	6,707	400	אעבלין
0.5559	37.6	41.5	7.8	13,073	12,132	274	אפרת
0.4829	47.0	43.6	-1.2	8,222	8,318	464	אריאל
0.4901	45.7	45.0	1.7	8,437	8,293	5,108	אשדוד
0.4853	44.7	43.7	-0.5	8,599	8,638	3,476	אשקלון
0.4467	41.4	41.2	2.4	7,994	7,808	917	באקה אל-גרביה
0.4316	31.9	29.6	-0.3	10,432	10,462	626	באר יעקב
0.4924	43.9	41.9	-0.4	9,000	9,034	3,746	באר שבע
0.4620	47.2	50.0	-0.6	7,723	7,773	163	בועיינה-נוג'ידאת
0.4058	57.9	52.0	0.1	5,242	5,238	259	בוקעאתא
0.4086	43.6	37.1	-14.7	7,621	8,931	140	ביר אל-מכסור

לוח 18 (המשך)

מדד האי-שוויון (גיני) 2014	אחוז העצמאים המשתכרים עד מחצית		ממוצע לחדש בשנה (ש"ח)			מספר העצמאים (2014)	היישובים לפי סדר א'-ב'
	2014	2013	אחוז השינוי	2014	2013		
0.3141	57.1	77.8	-13.4	4,109	4,747	7	ביר הדאג'
0.4772	40.8	42.0	9.8	9,171	8,356	98	בית אל
0.4059	33.8	34.8	-2.3	8,914	9,124	216	בית אריה
0.4676	60.2	59.8	7.5	5,908	5,494	294	בית ג'ן
0.4400	35.2	34.1	-0.7	9,687	9,753	304	בית דגן
0.4267	35.3	31.6	-0.4	9,717	9,755	102	בית חשמונאי
0.4872	27.6	37.0	18.2	12,018	10,167	127	בית יצחק-שער חפר
0.4733	41.0	44.0	4.9	9,077	8,657	427	בית שאן
0.5052	48.6	46.8	4.0	8,156	7,840	1,685	בית שמש
0.3953	51.4	48.1	3.3	6,006	5,814	555	ביתר עילית
0.4863	48.9	46.7	-1.1	7,739	7,826	2,397	בני ברק
0.4378	49.1	44.8	-0.5	6,727	6,759	159	בני עיי"ש
0.5124	37.0	35.7	-1.1	11,493	11,619	725	בנימינה-גבעת עדה
0.3899	46.9	43.8	-1.7	6,685	6,803	241	בסמ"ה
0.4087	44.2	43.1	-3.7	6,795	7,059	172	בסמת טבעון
0.4116	39.9	40.7	-1.7	7,558	7,690	218	בענה
0.5828	63.0	57.7	24.6	8,186	6,571	27	ברכה
0.4538	31.6	32.2	-7.2	10,442	11,255	291	בת חפר
0.4556	45.2	43.8	3.1	7,881	7,645	3,963	בת ים
0.4273	44.2	46.6	3.8	7,465	7,192	513	ג'דידה-מכר
0.4330	58.8	55.6	-4.7	5,544	5,819	136	ג'ולס
0.4790	52.3	53.5	13.5	6,938	6,111	325	ג'לג'וליה
0.4268	50.8	51.2	-1.0	6,434	6,497	122	ג'סר א-זרקא
0.5167	44.9	44.8	0.3	9,505	9,472	187	ג'ש (גוש חלב)
0.4566	45.7	45.5	5.5	7,293	6,911	460	ג'ת
0.3843	54.0	46.3	-3.1	6,037	6,230	137	גבע בנימין
0.4265	35.8	35.4	-5.0	8,527	8,974	81	גבעת אבני
0.4651	38.7	33.3	3.0	10,846	10,529	62	גבעת ברנר
0.4567	40.7	40.0	2.1	8,760	8,576	460	גבעת זאב
0.5334	31.4	32.2	2.2	13,258	12,973	806	גבעת שמואל
0.5011	34.5	32.7	1.8	11,650	11,439	2,539	גבעתיים
0.4803	35.4	36.9	6.8	10,557	9,888	817	גדרה
0.4413	34.1	35.5	2.6	9,715	9,466	828	גן יבנה
0.4646	30.8	28.8	3.0	11,169	10,845	107	גן נר
0.5189	34.7	31.9	3.3	12,530	12,135	628	גני תקווה
0.4240	50.2	50.2	0.8	6,504	6,454	651	דאלית אל-כרמל
0.4077	39.9	42.2	1.4	7,644	7,542	363	דבוריה
0.4292	37.8	35.8	-4.4	8,170	8,548	349	דייר אל-אסד

לוח 18 (המשך)

מדד האי-שוויון (גיני) 2014	אחוז העצמאים המשתכרים עד מחצית		ממוצע לחודש בשנה (ש"ח)			מספר העצמאים (2014)	היישובים לפי סדר א'-ב'
	2014	2013	אחוז השינוי	2014	2013		
0.4418	48.4	46.5	-9.3	6,804	7,503	256	דייר חנא
0.4741	48.8	44.6	-1.3	8,006	8,115	539	דימונה
0.5062	34.5	34.5	-0.9	11,686	11,791	2,578	הוד השרון
0.5045	28.0	24.2	0.2	14,975	14,940	164	הר אדר
0.5152	35.9	35.5	-2.0	11,458	11,689	4,088	הרצליה
0.5569	41.8	40.2	1.0	11,162	11,055	925	זכרון יעקב
0.4283	49.7	47.6	5.5	6,607	6,265	298	זמר
0.5051	43.8	43.5	3.7	8,930	8,610	112	זרזיר
0.4689	43.0	41.9	1.3	8,562	8,455	2,728	חדרה
0.4651	37.5	36.2	0.6	9,424	9,365	7,035	חולון
0.5035	53.2	49.2	-7.5	7,413	8,012	139	חורה
0.4876	64.5	67.2	9.1	5,864	5,375	217	חורפיש
0.5160	42.4	41.1	-0.1	9,799	9,807	7,441	חיפה
0.4397	52.6	50.0	-2.5	6,779	6,955	232	חצור הגלילית
0.6156	53.0	50.6	-1.1	10,879	11,002	83	חשמונאים
0.4388	50.3	50.0	3.5	6,729	6,500	1,167	טבריה
0.4845	52.1	47.9	5.9	8,486	8,016	117	טובא-זנגריה
0.4333	30.7	29.4	-5.9	10,656	11,325	498	טורעאן
0.4465	48.8	47.2	2.2	7,071	6,916	1,411	טייבה
0.4167	44.3	44.2	-2.4	6,954	7,125	1,075	טירה
0.4376	45.8	43.7	2.0	7,427	7,284	483	טירת כרמל
0.4700	39.0	44.1	-10.1	9,140	10,164	59	טלמון
0.4299	39.9	38.6	0.6	7,961	7,913	802	טמרה
0.4636	57.8	62.7	7.0	5,501	5,143	147	יאנוח-ג'ת
0.4673	51.7	50.0	5.3	7,466	7,089	120	יבנאל
0.4862	36.5	35.2	0.8	10,357	10,270	1,439	יבנה
0.4552	50.0	49.4	-4.0	6,775	7,058	86	יד בנימין
0.4982	35.0	35.8	2.1	11,014	10,783	1,174	יהוד
0.4224	39.1	37.8	1.7	8,306	8,169	519	יפיע
0.4873	41.2	40.4	2.5	9,463	9,229	512	יקנעם עילית
0.5876	42.9	44.3	18.6	11,618	9,799	119	ירוחם
0.5275	53.1	52.4	2.7	8,141	7,931	17,984	ירושלים
0.4554	54.2	49.8	2.7	6,508	6,335	485	ירכא
0.3936	48.9	47.4	2.8	6,214	6,044	272	כאבול
0.3291	46.9	45.5	5.6	5,999	5,683	81	כאוכב אבו אל-היג'לא
0.5110	30.3	32.4	2.6	13,392	13,050	495	כוכב יאיר
0.4168	54.9	53.1	10.0	5,905	5,366	142	כוכב יעקב
0.4636	47.8	47.7	-3.4	7,413	7,671	92	כסיפה

לוח 18 (המשך)

מדד האי-שוויון (גיני) 2014	אחוז העצמאים המשתכרים עד מחצית		ממוצע לחודש בשנה (ש"ח)			מספר העצמאים (2014)	היישובים לפי סדר א'-ב'
	2014	2013	אחוז השינוי	2014	2013		
0.5075	62.0	61.2	8.2	5,938	5,487	192	כסרא-סמיע
0.4223	50.0	47.4	-18.4	6,659	8,156	90	כעביה-טבאש-חג'אג'רה
0.4749	39.2	33.3	2.4	10,005	9,773	148	כפר אדומים
0.3935	38.9	35.4	7.4	8,292	7,723	126	כפר ברא
0.4356	31.1	28.2	-8.6	11,047	12,088	132	כפר האורנים
0.5170	35.9	42.5	18.5	12,106	10,214	128	כפר ויתקין
0.4625	40.4	39.7	5.1	9,570	9,103	245	כפר ורדים
0.4349	41.1	43.0	-1.0	7,695	7,773	151	כפר חב"ד
0.4230	47.1	44.8	1.3	7,163	7,074	497	כפר יאסיף
0.4641	37.7	37.9	1.4	9,901	9,763	900	כפר יונה
0.4184	43.2	48.1	7.0	7,372	6,890	111	כפר כמא
0.4436	39.2	41.0	4.5	8,511	8,147	584	כפר כנא
0.4582	46.7	43.8	-4.6	7,928	8,311	469	כפר מנדא
0.4446	36.4	44.1	13.2	7,948	7,023	66	כפר מצר
0.4988	34.8	35.2	3.0	11,325	10,999	3,721	כפר סבא
0.4326	50.8	49.5	4.3	6,578	6,308	697	כפר קאסם
0.4351	42.3	39.5	0.2	7,728	7,716	591	כפר קרע
0.5245	41.3	39.1	-1.1	10,863	10,988	184	כפר תבור
0.4944	51.6	51.4	2.4	7,719	7,535	1,198	כרמיאל
0.5329	29.0	29.3	5.7	15,950	15,095	169	להבים
0.4428	46.7	44.4	-0.8	7,240	7,299	1,462	לוד
0.4556	34.5	28.2	-3.6	11,116	11,530	119	לפידי
0.4690	53.4	53.1	-14.0	7,424	8,635	118	לקיה
0.5150	40.0	35.8	0.4	10,162	10,125	55	מבוא חורון
0.5150	38.1	36.4	1.6	11,233	11,058	845	מבשרת ציון
0.4349	38.1	37.3	-4.0	8,449	8,803	399	מגד אל-כרום
0.3692	51.4	48.3	0.7	5,779	5,738	615	מגדל שמס
0.4190	47.4	48.5	5.7	6,803	6,434	576	מגאר
0.5167	52.4	48.5	-2.8	7,805	8,033	458	מגדל העמק
0.3371	67.9	64.9	-5.4	4,832	5,108	731	מודיעין עילית
0.5057	36.3	34.6	1.9	11,427	11,215	3,071	מודיעין-מכבים-רעות
0.4500	42.0	40.7	-11.5	7,836	8,855	88	מוקיבלה
0.5023	36.9	34.6	3.2	11,678	11,311	529	מזכרת בתיה
0.4623	44.6	43.9	-2.9	7,792	8,023	112	מזרעה
0.4712	28.3	32.8	4.7	13,111	12,518	226	מיתר
0.3625	52.6	57.0	3.0	5,603	5,437	190	מסעדה
0.4932	47.2	45.7	-1.4	8,861	8,989	142	מעיליא
0.4753	42.3	39.5	-3.5	9,068	9,399	969	מעלה אדומים

לוח 18 (המשך)

מדד האי-שוויון (גי'ני) 2014	אחוז העצמאים המשתכרים עד מחצית		ממוצע לחודש בשנה (ש"ח)			מספר העצמאים (2014)	היישובים לפי סדר א'-ב'
	2014	2013	אחוז השינוי	2014	2013		
0.4432	42.9	42.4	-6.0	7,742	8,233	347	מעלה עירון
0.4754	42.6	44.1	-1.8	8,497	8,657	563	מעלות-תרשיחא
0.5326	48.0	47.5	21.4	8,063	6,642	50	מצפה יריחו
0.4572	53.8	55.3	9.1	6,786	6,221	117	מצפה רמון
0.3868	37.2	30.0	15.3	8,119	7,044	43	מרכז שפירא
0.4041	38.7	30.8	-7.6	8,151	8,820	238	משהד
0.4922	30.5	32.0	7.4	12,629	11,761	164	מתן
0.4364	20.2	31.2	8.2	12,627	11,668	84	נאעורה
0.5014	41.3	40.9	0.9	9,763	9,675	1,583	נהריה
0.5379	32.8	36.8	12.8	13,082	11,594	67	נווה דניאל
0.5855	41.4	40.6	-6.1	12,824	13,656	58	נוף איילון
0.5378	31.0	34.0	9.9	16,443	14,955	113	נופית
0.5093	36.8	34.2	1.7	10,449	10,270	76	נורדיה
0.3834	57.5	58.0	-5.0	5,663	5,965	325	נחף
0.4927	34.1	33.0	1.9	11,313	11,103	1,633	נס ציונה
0.4551	40.6	39.1	-1.5	8,563	8,691	2,389	נצרת
0.4907	47.2	44.9	-3.2	8,492	8,775	954	נצרת עילית
0.5061	44.3	42.7	7.4	9,269	8,629	591	נשר
0.4548	47.0	42.5	-2.4	7,894	8,087	673	נתיבות
0.4838	42.6	41.1	1.9	8,969	8,804	6,556	נתניה
0.3608	56.5	56.1	-2.0	4,998	5,099	85	סאג'ור
0.6612	36.0	35.8	7.5	21,179	19,697	164	סביון
0.4998	41.2	43.3	8.9	8,732	8,016	68	סולם
0.4358	45.8	42.4	-3.7	7,184	7,460	861	סח'נין
0.3821	60.6	56.3	-19.1	4,837	5,980	33	סלמה
0.4561	54.2	64.2	22.8	6,207	5,053	72	עג'ר
0.4193	48.1	45.5	6.6	7,351	6,895	52	עזייר
0.5208	27.3	24.8	6.5	15,760	14,803	256	עומר
0.4362	46.5	47.1	8.0	7,373	6,824	187	עילבון
0.4208	30.8	25.7	-4.0	9,914	10,330	169	עילוט
0.3944	38.7	41.7	4.3	7,376	7,069	243	עין מאהל
0.4315	57.5	68.4	17.9	6,762	5,733	40	עין נקובא
0.4508	41.8	41.9	0.3	8,524	8,498	1,159	עכו
0.5514	55.7	53.6	-11.8	7,604	8,625	70	עלי
0.3259	62.2	65.0	9.2	4,347	3,982	37	עמנואל
0.4190	54.9	56.4	8.8	6,009	5,521	410	עספיא
0.4831	45.3	46.0	2.6	8,264	8,055	1,031	עפולה
0.4966	34.1	37.6	9.2	11,011	10,081	85	עפרה

לוח 18 (המשך)

מדד האי-שוויון (גיני) 2014	אחוז העצמאים המשתכרים עד מחצית		ממוצע לחודש בשנה (ש"ח)			מספר העצמאים (2014)	היישובים לפי סדר א'-ב'
	2014	2013	אחוז השינוי	2014	2013		
0.4749	44.4	43.0	-4.6	8,286	8,685	678	עראבה
0.4411	50.1	48.9	2.2	6,934	6,786	529	ערד
0.4249	48.1	46.5	-10.2	6,410	7,137	497	ערערה
0.4833	32.7	38.6	-3.8	11,467	11,922	113	ערערה-בנגב
0.4846	39.7	33.3	-2.0	9,596	9,795	239	עתלית
0.4418	49.3	47.1	-4.5	7,195	7,536	335	פורידיס
0.5083	50.6	44.3	11.5	8,545	7,661	178	פסוטה
0.4145	56.0	53.2	-9.0	5,697	6,263	257	פקיעין (בוקיעה)
0.4848	43.3	41.0	-1.0	8,784	8,871	1,831	פרדס חנה-כרכור
0.4870	32.6	32.9	2.6	11,456	11,163	304	פרדסיה
0.4971	38.8	37.3	1.6	10,191	10,033	7,132	פתח תקוה
0.4925	28.5	32.0	6.4	12,988	12,209	239	צור הדסה
0.4588	38.6	39.7	0.7	9,426	9,362	145	צור יצחק
0.4958	33.1	37.2	-0.7	11,551	11,629	145	צור משה
0.4781	56.0	55.9	6.1	6,710	6,324	697	צפת
0.5532	50.0	53.8	17.2	9,117	7,779	108	קדומים
0.4894	34.1	33.5	0.0	11,061	11,059	990	קדימה-צורן
0.5418	37.5	37.5	3.4	12,953	12,527	299	קיסריה
0.3926	48.0	47.5	2.9	6,316	6,136	671	קלנסווה
0.4590	44.0	48.8	17.1	7,725	6,598	50	קציר
0.4915	52.8	48.2	0.1	7,096	7,089	235	קצרין
0.5178	33.2	31.5	1.4	12,771	12,598	1,468	קריית אונו
0.4509	48.0	43.6	3.5	7,583	7,324	102	קריית ארבע
0.4908	44.3	43.1	5.5	9,086	8,610	1,474	קריית אתא
0.4841	42.1	39.8	-1.7	9,202	9,360	959	קריית ביאליק
0.4580	39.2	35.2	0.7	8,979	8,917	1,167	קריית גת
0.5211	41.5	40.4	1.3	10,552	10,419	721	קריית טבעון
0.4389	52.1	50.6	-0.2	6,892	6,909	846	קריית ים
0.5158	48.7	47.0	12.6	8,752	7,770	113	קריית יערים
0.4836	41.0	38.8	2.0	9,436	9,251	984	קריית מוצקין
0.4547	46.5	37.1	-5.8	7,804	8,289	531	קריית מלאכי
0.4332	40.0	40.2	2.6	8,239	8,029	375	קריית עקרון
0.4917	47.5	46.4	0.4	8,307	8,277	600	קריית שמונה
0.4546	43.1	46.7	-1.4	8,369	8,490	202	קרני שומרון
0.4615	51.0	48.4	-0.6	6,841	6,881	296	ראמה
0.5123	43.2	39.6	2.9	9,698	9,428	1,527	ראש העין
0.5278	61.0	53.9	4.1	6,911	6,640	159	ראש פינה
0.4856	35.9	34.9	-0.3	10,471	10,506	8,777	ראשון לציון

לוח 18 (המשך)

מדד האי-שוויון (גיני) 2014	אחוז העצמאים המשתכרים עד מחצית		ממוצע לחודש בשנה (ש"ח)			מספר העצמאים (2014)	היישובים לפי סדר א'-ב'
	2014	2013	אחוז השינוי	2014	2013		
0.4739	42.1	40.3	-0.1	8,972	8,983	598	רהט
0.4865	38.2	37.8	1.9	9,961	9,777	3,761	רחובות
0.4427	43.0	41.9	0.6	7,937	7,891	433	ריינה
0.4293	60.0	58.3	-11.6	5,469	6,189	145	רכסים
0.4362	41.0	40.5	1.2	8,158	8,065	2,134	רמלה
0.5077	36.3	36.2	2.1	10,971	10,743	6,005	רמת גן
0.5441	34.7	33.7	1.8	12,595	12,377	2,148	רמת השרון
0.4966	41.1	37.1	-2.3	9,725	9,949	248	רמת ישי
0.5280	35.0	34.3	0.4	12,534	12,484	3,213	רעננה
0.3903	29.3	25.5	4.3	9,381	8,996	181	שבלי - אום אל-גנם
0.3988	56.2	41.2	-20.9	6,200	7,837	73	שגב-שלום
0.4643	43.0	40.8	-6.7	8,605	9,221	516	שדרות
0.5284	30.3	28.1	2.1	13,968	13,675	786	שוהם
0.4016	35.6	37.8	0.5	8,428	8,386	73	שייח' דנון
0.4476	54.3	52.5	-7.5	6,239	6,744	92	שילה
0.4645	40.9	40.1	-3.4	8,717	9,026	208	שלומי
0.5265	29.8	30.8	16.8	14,970	12,819	104	שמשית
0.4510	55.2	50.3	-6.1	6,255	6,662	154	שעב
0.4773	39.1	36.4	0.2	9,630	9,614	235	שערי תקוה
0.4300	41.3	41.1	1.7	8,026	7,891	1,096	שפרעם
0.5203	37.5	36.2	1.6	11,069	10,897	22,895	תל אביב-יפו
0.4967	31.2	33.2	6.4	12,363	11,620	590	תל מונד
0.4571	36.4	39.3	-0.8	11,520	11,618	129	תל שבע
0.4024	75.0	40.0	-25.0	4,939	6,581	16	תפרח
0.4573	50.8	55.3	5.6	7,006	6,635	130	תקוע

לוח 19: הכנסה ממוצעת לחודש בשנה של העצמאים, אחוז העצמאים המשתכרים עד מחצית השכר הממוצע ומדד ג'יני, לפי מועצה אזורית, 2013-2014

מדד האי-שוויון (ג'יני) 2014	% העצמאים המשתכרים עד מחצית השכר הממוצע		ממוצע לחודש בשנה (ש"ח)			מספר העצמאים (2014)	מועצה אזורית
	2014	2013	אחוז השינוי	2014	2013		
0.4991	38.4	37.8	2.1	10,227	10,013	31,454	סך הכל
0.4342	55.9	60.0	-5.3	5,516	5,826	59	אל קסום
0.4233	46.5	47.2	1.9	7,148	7,011	114	אל-בטוף
0.4683	45.1	43.3	-0.5	7,848	7,888	184	אלונה
0.4858	27.1	30.8	8.8	14,380	13,212	531	אשכול
0.4833	31.2	31.4	-0.8	11,615	11,706	1,069	באר טוביה
0.4631	37.6	40.5	5.5	8,519	8,077	181	בוסתן-אל-מרג'
0.4983	33.7	34.2	3.6	11,943	11,525	166	בני שמעון
0.5168	42.7	41.1	2.8	9,296	9,045	323	בקעת בית שאן
0.4807	37.8	36.7	1.9	9,778	9,598	323	ברנר
0.4858	37.3	33.2	-2.9	11,169	11,501	236	גדרות
0.4769	43.3	38.5	-1.1	8,316	8,406	877	גולן
0.5326	45.6	44.2	3.6	9,862	9,518	621	גוש עציון
0.5020	33.6	30.7	-0.9	11,765	11,877	1,113	גזר
0.4962	35.6	34.6	1.0	11,743	11,625	275	גן רווה
0.5394	35.1	34.9	5.6	12,332	11,682	1,519	דרום השרון
0.4534	34.1	33.5	1.4	9,898	9,762	1,088	הגלבוע
0.4791	44.7	45.2	3.4	8,232	7,959	302	הגליל העליון
0.4781	43.7	41.3	-3.8	8,808	9,156	504	הגליל התחתון
0.4711	32.1	24.2	-11.0	11,396	12,803	430	הערבה התיכונה
0.4874	47.4	41.6	-5.8	8,352	8,868	135	הר חברון
0.5431	37.3	41.0	8.7	12,316	11,333	260	זבולון
0.4709	39.1	33.3	5.4	9,535	9,046	64	חבל אילות
0.4645	33.1	33.1	7.0	11,326	10,581	145	חבל יבנה
0.4865	36.1	35.0	0.2	10,731	10,709	1,071	חבל מודיעין
0.4798	37.6	39.8	4.9	10,323	9,842	606	חוף אשקלון
0.5092	37.8	37.9	1.7	10,668	10,486	1,268	חוף הכרמל
0.5431	35.3	36.8	11.9	12,409	11,091	550	חוף השרון
0.4851	39.9	33.6	3.7	9,769	9,419	238	יואב
0.4975	38.1	38.8	4.7	10,292	9,829	1,357	לב השרון
0.4955	33.4	34.0	4.1	11,489	11,041	467	לכיש

לוח 19 (המשך)

מדד האי-שוויון (ג'יני) 2014	% העצמאים המשתכרים עד מחצית השכר הממוצע		ממוצע לחודש בשנה (ש"ח)			מספר העצמאים (2014)	מועצה אזורית
	2014	2013	אחוז השינוי	2014	2013		
0.4616	41.3	41.5	-0.2	8,436	8,456	421	מבואות החרמון
0.4527	42.6	35.7	-8.4	8,397	9,166	277	מגידו
0.4578	34.2	51.4	8.5	10,723	9,883	38	מגילות
0.4966	37.9	39.5	0.5	10,379	10,332	782	מטה אשר
0.4915	42.8	40.6	-1.7	9,142	9,302	1,559	מטה בנימין
0.5005	38.0	39.7	5.9	10,472	9,887	1,783	מטה יהודה
0.4901	43.5	42.2	3.4	8,660	8,376	582	מנשה
0.4601	35.7	34.9	3.7	9,689	9,341	767	מעלה יוסף
0.4526	46.3	44.0	2.8	7,811	7,598	847	מרום הגליל
0.4444	32.4	34.8	3.3	10,095	9,776	438	מרחבים
0.5132	41.7	40.0	3.4	9,783	9,463	896	משגב
0.4844	63.6	60.0	-14.8	6,118	7,178	22	נווה מדבר
0.4652	45.4	48.8	4.9	7,676	7,319	227	נחל שורק
0.4314	29.7	32.2	7.1	10,576	9,875	256	עזתה
0.4660	45.2	44.3	0.0	8,194	8,197	392	עמק הירדן
0.5030	38.2	38.2	3.5	10,407	10,050	2,085	עמק חפר
0.5080	38.5	38.0	-1.5	10,387	10,547	1,391	עמק זרעאל
0.4887	35.1	35.4	4.0	10,578	10,168	521	עמק לוד
0.5039	40.6	40.8	1.1	9,723	9,618	244	ערבות הירדן
0.5646	40.6	36.6	6.0	11,442	10,790	224	רמת נגב
0.4862	44.2	42.4	3.1	8,884	8,617	1,047	שומרון
0.4769	33.9	34.6	-4.5	10,634	11,131	171	שער הנגב
0.4904	39.5	38.7	11.1	9,517	8,567	334	שפיר
0.6676	50.0	38.1	7.8	13,879	12,880	74	תמר

לוח 20: הכנסה ממוצעת לחודש בשנה של העצמאים, אחוז העצמאים המשתכרים עד מחצית השכר הממוצע ומדד ג'יני, לפי מחוז ונפה, 2014-2013

מדד אי-שוויון (ג'יני) 2014	% העצמאים המשתכרים עד מחצית השכר הממוצע		ממוצע לחודש בשנה (ש"ח)			מספר העצמאים (2014)	מחוז ונפה
	2014	2013	אחוז השינוי	2014	2013		
0.5022	41.3	40.3	1.2	9,567	9,458	255,470	סך הכל
0.5253	50.9	50.4	3.1	8,438	8,186	22,531	ירושלים
0.5253	50.9	50.4	3.1	8,438	8,186	22,531	ירושלים
0.4694	44.2	43.2	0.2	8,216	8,202	40,909	הצפון
0.4882	49.0	47.4	2.2	7,934	7,762	3,549	צפת
0.4598	46.9	46.6	2.8	7,604	7,400	3,540	כינרת
0.4665	40.1	39.3	-0.6	8,904	8,961	13,495	זירעאל
0.4689	45.1	44.2	0.1	8,063	8,056	17,993	עכו
0.4467	49.7	46.1	-0.6	6,770	6,813	2,332	גולן
0.4929	43.3	42.2	0.8	8,938	8,869	28,832	חיפה
0.5036	43.9	42.6	1.1	9,196	9,099	14,967	חיפה
0.4804	42.7	41.7	0.5	8,659	8,616	13,865	חדרה
0.4981	38.0	37.2	1.6	10,323	10,162	73,075	המרכז
0.4898	40.7	40.0	2.1	9,393	9,195	17,576	השרון
0.5138	37.6	36.9	2.0	10,990	10,774	25,294	פתח תקוה
0.4901	37.6	35.8	0.8	10,208	10,129	10,589	רמלה
0.4851	36.4	35.7	1.0	10,357	10,252	19,616	רחובות
0.5104	38.0	36.8	1.3	10,594	10,459	54,648	תל אביב
0.5104	38.0	36.8	1.3	10,594	10,459	54,648	תל אביב
0.4885	41.5	40.0	0.6	9,340	9,286	26,407	הדרום
0.4867	42.5	41.2	0.6	9,018	8,965	13,689	אשקלון
0.4895	40.4	38.6	0.6	9,686	9,631	12,718	באר שבע
0.4906	44.7	43.1	-0.2	8,843	8,862	9,066	יהודה ושומרון

לוח 21: קבוצת ההכנסה של העובדים העצמאים לפי צורת יישוב, 2014

קבוצת הכנסה (אחוזים)									סך הכל (מספרים)	צורת היישוב
יותר מ-4 פעמים השכר הממוצע	עד 4 פעמים השכר הממוצע	עד 3 פעמים השכר הממוצע	עד פעמיים השכר הממוצע	עד השכר הממוצע	עד 75% מהשכר הממוצע	עד מחצית השכר הממוצע	עד שכר מינימום	סך הכל		
2.4	2.3	6.0	20.0	10.6	17.3	6.1	35.3	100.0	255,470	סך הכל יישובים עירוניים - סך
2.3	2.3	5.9	19.7	10.6	17.5	6.2	35.5	100.0	228,224	הכל
2.6	2.5	6.3	20.0	10.4	17.2	6.1	35.0	100.0	196,164	יישובים עירוניים יהודיים - סך הכל
2.2	1.8	4.4	14.5	8.3	15.8	6.5	46.6	100.0	17,984	מעל 500,000
2.8	2.6	6.5	20.8	10.6	17.1	5.9	33.7	100.0	61,655	499,999-200,000
2.1	2.1	5.7	20.1	11.0	18.6	6.4	34.1	100.0	26,637	199,999-100,000
2.9	2.8	6.9	20.9	10.5	16.9	6.0	33.1	100.0	32,174	99,999-50,000
2.3	2.2	6.1	19.9	10.6	17.4	6.3	35.2	100.0	36,956	49,999-20,000
3.0	3.1	7.6	21.7	10.5	16.8	5.6	31.7	100.0	9,716	19,999-10,000
2.7	3.0	6.9	21.9	10.3	16.8	5.6	32.7	100.0	6,257	9,999-5,000
3.8	2.9	7.4	20.2	10.1	15.9	5.4	34.2	100.0	4,785	4,999-2,000
0.7	1.0	3.6	18.0	11.7	19.7	6.5	38.7	100.0	32,060	יישובים עירוניים לא יהודיים - סך הכל
1.1	1.3	4.6	21.2	11.6	18.6	6.3	35.3	100.0	4,410	99,999-50,000
0.6	0.8	3.6	17.7	12.1	20.3	6.3	38.6	100.0	9,865	49,999-20,000
0.7	1.1	3.6	18.1	11.5	19.9	6.6	38.5	100.0	10,283	19,999-10,000
0.7	0.8	2.8	16.1	11.7	19.2	6.9	41.7	100.0	5,529	9,999-5,000
1.0	1.1	3.9	17.1	10.7	20.0	6.9	39.4	100.0	1,973	4,999-2,000
2.6	2.8	7.0	22.4	11.1	15.8	5.3	33.1	100.0	26,170	יישובים כפריים יהודיים - סך הכל
2.6	2.9	7.4	23.3	11.2	15.8	5.0	31.7	100.0	16,571	מושבים
3.9	2.4	7.6	21.5	12.5	14.4	4.5	33.3	100.0	800	מושבים שתופיים
1.9	2.6	6.0	22.2	12.1	15.6	5.3	34.4	100.0	2,931	קיבוצים
		2.6	17.9	12.8	15.4	2.6	48.7	100.0	39	יישובים מוסדיים יהודיים
2.3	2.9	6.3	18.7	10.2	16.4	6.1	37.0	100.0	3,327	ישובים כפריים קהילתיים
2.9	2.9	6.6	21.4	10.1	15.1	6.1	34.9	100.0	2,502	יישובים יהודיים קטנים יישובים כפריים לא יהודיים
0.6	1.4	4.3	18.6	13.4	18.1	5.3	38.2	100.0	625	אוכלוסייה מחוץ ליישובים
0.9	2.0	4.7	20.7	7.6	14.5	3.3	46.3	100.0	449	
1.0	1.7	4.5	21.3	7.4	13.9	3.3	46.9	100.0	418	מזה: שבטי בדווים
			50.0				50.0	100.0	2	כתובת לא ידועה

לוח 21 (המשך)

קבוצת הכנסה (אחוזים)									סך הכל (מספרים)	צורת היישוב
יותר מ-4 פעמים השכר הממוצע	עד 4 פעמים השכר הממוצע	עד 3 פעמים השכר הממוצע	עד פעמיים השכר הממוצע	עד השכר הממוצע	עד 75% מהשכר הממוצע	עד מחצית השכר הממוצע	עד שכר מינימום	סך הכל		
2.4	2.3	6.0	20.0	10.6	17.3	6.1	35.3	100.0	255,470	סך הכול
2.3	2.3	5.9	19.7	10.6	17.5	6.2	35.5	100.0	228,224	יישובים עירוניים - סך הכל
2.6	2.5	6.3	20.0	10.4	17.2	6.1	35.0	100.0	196,164	יישובים עירוניים יהודיים סך הכול
2.2	1.8	4.4	14.5	8.3	15.8	6.5	46.6	100.0	17,984	מעל 500,000
2.2	1.8	4.4	14.5	8.3	15.8	6.5	46.6	100.0	17,984	ירושלים
2.8	2.6	6.5	20.8	10.6	17.1	5.9	33.7	100.0	61,655	499,999-200,000
1.5	1.8	5.1	18.5	9.2	18.1	6.0	39.8	100.0	5,108	אשדוד
2.2	1.9	5.2	20.2	10.6	16.2	6.2	37.6	100.0	3,746	באר שבע
3.0	2.3	5.8	19.1	10.1	17.4	6.5	35.9	100.0	7,441	חיפה
1.8	2.1	5.6	19.0	11.1	17.8	6.5	36.1	100.0	6,556	נתניה
2.6	2.6	6.9	21.0	10.5	17.6	6.1	32.6	100.0	7,132	פתח תקוה
2.8	2.9	6.9	22.5	11.3	17.8	6.0	29.8	100.0	8,777	ראשון לציון
3.5	3.1	7.2	21.7	10.7	16.3	5.4	32.1	100.0	22,895	תל אביב-יפו
2.1	2.1	5.7	20.1	11.0	18.6	6.4	34.1	100.0	26,637	199,999-100,000
1.6	2.0	4.2	19.5	10.1	17.8	6.5	38.2	100.0	3,476	אשקלון
1.6	1.3	3.3	14.8	9.2	20.9	7.6	41.3	100.0	2,397	בני ברק
1.1	1.1	4.4	18.1	10.4	19.6	7.4	37.7	100.0	3,963	בת ים
1.9	2.0	5.8	20.9	12.1	19.7	6.6	30.9	100.0	7,035	חולון
2.5	2.4	7.3	21.3	10.7	17.6	5.6	32.6	100.0	3,761	רחובות
3.2	3.3	7.0	22.1	11.3	16.8	5.4	31.0	100.0	6,005	רמת גן
2.9	2.8	6.9	20.9	10.5	16.9	6.0	33.1	100.0	32,174	99,999-50,000
2.0	1.8	3.6	15.8	8.2	20.0	7.5	41.1	100.0	1,685	בית שמש
4.1	3.4	8.6	23.4	10.4	15.7	4.8	29.6	100.0	2,539	גבעתיים
4.1	3.8	8.1	22.5	10.8	16.3	5.2	29.3	100.0	2,578	הוד השרון
3.8	3.8	7.5	21.1	12.3	15.7	5.5	30.4	100.0	4,088	הרצליה
1.3	2.2	5.2	19.2	10.0	19.1	6.3	36.8	100.0	2,728	חדרה
3.4	2.8	8.9	23.1	11.0	16.0	5.3	29.5	100.0	3,721	כפר סבא
0.7	1.5	2.3	18.1	9.7	20.9	6.5	40.2	100.0	1,462	לוד
0.3	0.3	1.1	5.5	3.4	21.6	14.1	53.8	100.0	731	מודיעין עילית
3.6	3.8	8.5	22.1	10.8	14.8	5.7	30.6	100.0	3,071	מודיעין-מכבים-רעות
2.7	2.4	7.3	20.2	9.8	16.4	5.6	35.7	100.0	1,583	נהריה
1.8	2.3	5.9	21.0	9.4	15.3	6.6	37.7	100.0	1,474	קריית אתא
1.3	1.8	6.3	20.4	10.7	20.3	6.9	32.3	100.0	1,167	קריית גת
1.3	0.8	3.7	20.4	13.0	19.8	6.6	34.4	100.0	2,134	רמלה
4.7	3.9	8.7	23.1	10.2	14.4	5.5	29.5	100.0	3,213	רעננה
2.3	2.2	6.1	19.9	10.6	17.4	6.3	35.2	100.0	36,956	49,999-20,000

לוח 21 (המשך)

קבוצת הכנסה (אחוזים)									סך הכל (מספרים)	צורת היישוב
יותר מ-4 פעמים השכר הממוצע	עד 4 פעמים השכר הממוצע	עד 3 פעמים השכר הממוצע	עד פעמיים השכר הממוצע	עד השכר הממוצע	עד 75% מהשכר הממוצע	עד מחצית השכר הממוצע	עד שכר מינימום	סך הכל		
0.9	1.3	6.0	19.0	11.3	15.7	4.9	40.9	100.0	452	אופקים
1.8	1.6	4.8	19.9	11.6	21.3	6.9	32.2	100.0	1,409	אור יהודה
1.8	2.0	7.9	24.7	13.1	18.4	5.5	26.7	100.0	1,941	אילת
0.5	0.9	3.3	12.8	7.7	21.2	11.4	42.2	100.0	782	אלעד
0.2	0.5	2.0	11.2	6.8	27.9	8.8	42.5	100.0	555	ביתר עילית
5.3	4.1	9.1	21.7	11.3	17.1	5.2	26.2	100.0	806	גבעת שמואל
3.3	2.3	6.9	25.0	10.5	16.6	4.7	30.7	100.0	817	גדרה
1.3	1.8	7.7	24.8	12.1	18.2	5.6	28.5	100.0	828	גן יבנה
1.3	1.1	4.8	17.6	10.4	16.0	6.9	41.9	100.0	539	דימונה
4.4	3.7	5.9	20.2	8.2	15.7	5.1	36.8	100.0	925	זכרון יעקב
0.4	0.3	3.6	15.0	10.8	19.6	6.8	43.5	100.0	1,167	טבריה
2.9	2.6	5.9	22.9	12.6	16.7	5.1	31.4	100.0	1,439	יבנה
3.0	3.1	6.7	24.0	9.9	18.3	6.0	29.0	100.0	1,174	יהוד
2.1	2.3	6.3	21.3	10.2	16.6	4.5	36.7	100.0	512	יקנעם עילית
1.3	2.8	7.8	23.1	10.7	16.7	6.4	31.2	100.0	900	כפר יונה
1.5	1.6	4.5	15.4	9.8	15.6	7.0	44.6	100.0	1,198	כרמיאל
3.9	3.8	9.0	19.5	9.5	16.2	6.0	32.1	100.0	845	מבשרת ציון
1.3	1.5	4.8	15.3	10.5	14.2	5.0	47.4	100.0	458	מגדל העמק
1.8	2.4	6.2	19.3	8.4	19.7	7.4	34.9	100.0	969	מעלה אדומים
1.2	1.4	6.2	17.9	10.7	19.9	6.2	36.4	100.0	563	מעלות-תרשיחא
3.6	3.6	7.7	24.1	10.4	16.5	5.9	28.2	100.0	1,633	נס ציונה
1.9	2.0	4.7	18.9	10.0	15.4	7.1	40.0	100.0	954	נצרת עילית
2.2	2.2	6.1	18.4	10.0	16.8	6.3	38.1	100.0	591	נשר
1.2	1.2	4.5	18.7	11.4	16.0	8.8	38.2	100.0	673	נתיבות
1.0	1.9	4.4	21.8	10.9	18.1	5.9	36.0	100.0	1,159	עכו
1.6	1.4	4.0	18.2	11.0	18.6	6.2	39.1	100.0	1,031	עפולה
0.8	1.1	2.6	14.7	12.3	18.3	6.4	43.7	100.0	529	ערד
1.9	1.9	5.7	18.6	10.8	17.8	7.1	36.2	100.0	1,831	פרדס חנה-כרכור
0.9	1.0	3.3	14.3	8.3	16.2	6.9	49.1	100.0	697	צפת
4.6	4.8	9.2	22.8	10.4	14.9	5.0	28.3	100.0	1,468	קריית אונו
2.2	1.5	5.9	18.6	11.8	17.9	7.4	34.7	100.0	959	קריית ביאליק
0.6	0.6	3.3	17.5	9.1	16.8	7.6	44.6	100.0	846	קריית ים
2.3	2.7	6.1	18.9	11.6	17.4	7.9	33.0	100.0	984	קריית מוצקין
1.7	0.8	3.8	18.1	11.3	17.9	7.0	39.5	100.0	531	קריית מלאכי
1.7	1.8	6.7	16.8	9.3	16.2	4.8	42.7	100.0	600	קריית שמונה
2.4	2.3	7.6	17.9	10.2	16.6	7.2	36.0	100.0	1,527	ראש העין
4.9	3.3	8.0	23.1	10.3	15.7	4.3	30.4	100.0	2,148	רמת השרון

לוח 21 (המשך)

קבוצת הכנסה (אחוזים)									סך הכל (מספרים)	צורת היישוב
יותר מ-4 פעמים השכר הממוצע	עד 4 פעמים השכר הממוצע	עד 3 פעמים השכר הממוצע	עד פעמיים השכר הממוצע	עד השכר הממוצע	עד 75% מהשכר הממוצע	עד מחצית השכר הממוצע	עד שכר מינימום	סך הכל		
0.8	1.6	8.3	20.2	10.7	15.5	6.0	37.0	100.0	516	שדרות
3.0	3.1	7.6	21.7	10.5	16.8	5.6	31.7	100.0	9,716	19,999-10,000
5.8	4.4	9.3	22.9	11.2	15.7	3.4	27.3	100.0	642	אבן יהודה
0.4	1.2	2.7	17.3	12.3	21.7	5.0	39.4	100.0	561	אור עקיבא
2.7	3.9	7.4	23.9	9.4	17.0	6.2	29.4	100.0	564	אזור
1.1	2.6	5.4	16.8	8.4	18.8	7.1	39.9	100.0	464	אריאל
1.0	3.0	9.1	28.0	11.2	15.8	6.4	25.6	100.0	626	באר יעקב
0.7	2.3	6.8	21.8	11.2	16.2	5.9	35.1	100.0	427	בית שאן
3.9	5.2	8.1	20.4	10.2	15.2	4.6	32.4	100.0	725	בנימינה-גבעת עדה
1.3	1.5	6.3	21.7	12.2	16.3	6.5	34.1	100.0	460	גבעת זאב
5.3	3.8	10.0	21.8	9.7	14.6	5.1	29.6	100.0	628	גני תקוה
0.6	1.7	2.1	17.8	11.4	20.7	8.7	37.1	100.0	483	טירת כרמל
4.5	2.6	9.1	25.0	7.8	14.2	6.0	30.8	100.0	529	מזכרת בתיה
2.3	2.9	8.5	23.8	10.9	17.4	5.3	28.9	100.0	990	קדימה-צורן
4.4	2.4	7.4	18.6	11.0	14.8	7.4	34.1	100.0	721	קריית טבעון
0.5	1.1	5.9	19.7	13.3	19.5	6.4	33.6	100.0	375	קריית עקרון
	0.7	1.4	10.3	6.2	21.4	8.3	51.7	100.0	145	רכסים
6.1	5.2	10.1	22.3	10.2	15.9	3.3	27.0	100.0	786	שוהם
3.6	3.9	11.0	24.4	9.5	16.4	4.9	26.3	100.0	590	תל מונד
2.7	3.0	6.9	21.9	10.3	16.8	5.6	32.7	100.0	6,257	9,999-5,000
2.9	3.2	7.3	23.6	10.0	15.4	5.9	31.7	100.0	441	אורנית
1.5	2.8	5.7	24.7	13.1	18.5	6.9	26.7	100.0	389	אלפי מנשה
6.2	3.3	7.3	23.0	10.2	12.4	5.1	32.5	100.0	274	אפרת
2.0	2.0	5.1	19.4	11.2	19.4	8.2	32.7	100.0	98	בית אל
1.0	3.3	5.9	26.6	11.2	16.8	4.6	30.6	100.0	304	בית דגן
1.3		1.9	18.9	6.9	22.0	5.7	43.4	100.0	159	בני עיי"ש
2.4	2.4	8.6	23.7	11.3	19.9	5.2	26.5	100.0	291	בת חפר
		2.2	11.7	13.9	18.2	13.1	40.9	100.0	137	גבע בנימין
0.4	0.9	3.4	14.7	9.9	18.1	9.9	42.7	100.0	232	חצור הגלילית
3.4	3.4	4.2	21.0	6.7	18.5	4.2	38.7	100.0	119	ירוחם
4.6	6.9	8.3	25.9	9.3	14.7	3.8	26.5	100.0	495	כוכב יאיר
	0.7	4.9	4.9	8.5	26.1	9.2	45.8	100.0	142	כוכב יעקב
1.6	2.9	5.7	23.7	13.1	12.7	6.5	33.9	100.0	245	כפר ורדים
0.7	0.7	5.3	19.9	7.3	25.2	4.0	37.1	100.0	151	כפר חב"ד
10.1	4.7	8.9	27.8	5.3	14.2	2.4	26.6	100.0	169	להבים
3.5	6.6	9.7	27.4	10.6	13.7	1.8	26.5	100.0	226	מיתר
	0.9	5.1	15.4	6.8	17.9	8.5	45.3	100.0	117	מצפה רמון

לוח 21 (המשך)

קבוצת הכנסה (אחוזים)									סך הכל (מספרים)	צורת היישוב
יותר מ-4 פעמים השכר הממוצע	עד 4 פעמים השכר הממוצע	עד 3 פעמים השכר הממוצע	עד פעמיים השכר הממוצע	עד השכר הממוצע	עד 75% מהשכר הממוצע	עד מחצית השכר הממוצע	עד שכר מינימום	סך הכל		
7.4	5.9	12.5	22.7	13.3	10.9	4.7	22.7	100.0	256	עומר
1.7	2.5	7.5	22.2	9.2	17.2	5.0	34.7	100.0	239	עתלית
3.3	2.3	8.9	26.3	8.9	17.8	5.3	27.3	100.0	304	פרדסיה
3.3	5.4	11.3	26.8	9.6	15.1	3.8	24.7	100.0	239	צור הדסה
1.3	0.4	3.8	15.3	9.4	17.0	6.4	46.4	100.0	235	קצרין
	3.9	2.9	13.7	13.7	17.6	9.8	38.2	100.0	102	קריית ארבע
0.5	1.0	7.9	18.3	10.9	18.3	6.4	36.6	100.0	202	קרני שומרון
3.6	1.2	4.8	22.6	11.3	15.3	5.2	35.9	100.0	248	רמת ישי
0.5	2.9	7.2	19.2	10.6	18.8	3.8	37.0	100.0	208	שלומי
2.1	2.1	6.8	20.4	11.9	17.4	6.0	33.2	100.0	235	שערי תקוה
3.8	2.9	7.4	20.2	10.1	15.9	5.4	34.2	100.0	4,785	4,999-2,000
		5.7	31.4	8.6	18.6	1.4	34.3	100.0	70	אחוזת ברק
6.2	6.2	4.9	23.5	8.6	13.6	8.6	28.4	100.0	81	אלון שבות
	1.2	5.4	21.7	13.9	18.7	7.2	31.9	100.0	166	אליכין
7.6		2.5	20.3	5.1	17.7	8.9	38.0	100.0	79	אלעזר
7.9	4.0	8.9	24.8	7.9	7.9	1.0	37.6	100.0	101	אלקנה
0.5	1.4	6.5	20.8	16.2	20.8	8.3	25.5	100.0	216	בית אריה
2.0	1.0	6.9	31.4	13.7	9.8	2.9	32.4	100.0	102	בית חשמונאי
1.6	2.4	12.6	24.4	14.2	17.3	3.9	23.6	100.0	127	בית יצחק-שער חפר
3.7	7.4		7.4	11.1	7.4	7.4	55.6	100.0	27	ברכה
	4.9	2.5	23.5	12.3	21.0	1.2	34.6	100.0	81	גבעת אבני
1.6	4.8	9.7	24.2	9.7	11.3	4.8	33.9	100.0	62	גבעת ברנר
2.8	5.6	8.4	21.5	15.0	15.9	1.9	29.0	100.0	107	גן נר
9.1	3.7	11.6	24.4	9.1	14.0	3.7	24.4	100.0	164	הר אדר
4.8	2.4	7.2	10.8	6.0	15.7	8.4	44.6	100.0	83	חשמונאים
1.7	3.4	5.1	22.0	8.5	20.3	8.5	30.5	100.0	59	טלמון
	1.7	6.7	15.8	15.0	9.2	4.2	47.5	100.0	120	יבנאל
	1.2	3.5	18.6	3.5	23.3	3.5	46.5	100.0	86	יד בנימין
3.4	0.7	9.5	18.9	13.5	14.9	6.8	32.4	100.0	148	כפר אדומים
3.0	0.8	10.6	24.2	15.9	14.4	5.3	25.8	100.0	132	כפר האורנים
5.5	3.1	14.8	14.1	10.9	15.6	2.3	33.6	100.0	128	כפר ויתקין
4.3	3.3	7.6	24.5	7.1	12.0	4.3	37.0	100.0	184	כפר תבור
2.5	2.5	11.8	24.4	8.4	16.0	6.7	27.7	100.0	119	לפיד
3.6	1.8	10.9	12.7	10.9	20.0	5.5	34.5	100.0	55	מבוא חורון
2.0	2.0	8.0	14.0	6.0	20.0	4.0	44.0	100.0	50	מצפה יריחו
	2.3	2.3	23.3	14.0	20.9	9.3	27.9	100.0	43	מרכז שפירא
5.5	4.9	7.9	25.0	10.4	15.9	3.0	27.4	100.0	164	מתן

לוח 21 (המשך)

קבוצת הכנסה (אחוזים)									סך הכל (מספרים)	צורת היישוב
יותר מ-4 פעמים השכר הממוצע	עד 4 פעמים השכר הממוצע	עד 3 פעמים השכר הממוצע	עד פעמיים השכר הממוצע	עד השכר הממוצע	עד 75% מהשכר הממוצע	עד מחצית השכר הממוצע	עד שכר מינימום	סך הכל		
9.0	3.0	4.5	22.4	11.9	16.4	6.0	26.9	100.0	67	נווה דניאל
6.9	3.4	8.6	17.2	10.3	12.1	3.4	37.9	100.0	58	נוף איילון
10.6	6.2	10.6	25.7	7.1	8.8	3.5	27.4	100.0	113	נופית
6.6	1.3	2.6	21.1	10.5	21.1	9.2	27.6	100.0	76	נורדיה
12.8	6.1	9.1	18.3	4.9	12.8	5.5	30.5	100.0	164	סביון
2.9		2.9	11.4	7.1	20.0	10.0	45.7	100.0	70	עלי
			2.7	8.1	27.0	8.1	54.1	100.0	37	עמנואל
3.5	4.7	8.2	20.0	7.1	22.4	4.7	29.4	100.0	85	עפרה
1.4	4.8	4.1	22.1	9.7	19.3	10.3	28.3	100.0	145	צור יצחק
2.8	4.8	10.3	19.3	10.3	19.3	4.1	29.0	100.0	145	צור משה
4.6	0.9	3.7	13.0	15.7	12.0	8.3	41.7	100.0	108	קדומים
6.4	4.3	8.7	21.4	7.4	14.4	4.3	33.1	100.0	299	קיסריה
		6.0	28.0	4.0	18.0	2.0	42.0	100.0	50	קציר
3.5	0.9	3.5	16.8	6.2	20.4	8.0	40.7	100.0	113	קריית יערים
0.6	1.3	6.9	11.9	7.5	10.7	5.0	56.0	100.0	159	ראש פינה
	2.2	2.2	10.9	14.1	16.3	4.3	50.0	100.0	92	שילה
5.8	3.8	12.5	26.0	8.7	13.5	3.8	26.0	100.0	104	שמשית
			12.5	12.5		12.5	62.5	100.0	16	תפרח
	2.3	4.6	10.0	10.0	22.3	8.5	42.3	100.0	130	תקוע
0.7	1.0	3.6	18.0	11.7	19.7	6.5	38.7	100.0	32,060	יישובים עירוניים לא יהודיים סך הכול
1.1	1.3	4.6	21.2	11.6	18.6	6.3	35.3	100.0	4,410	99,999-50,000
0.8	0.7	3.5	19.7	13.0	19.4	7.1	35.8	100.0	1,423	אום אל-פחם
1.3	1.5	5.0	21.9	11.1	18.6	6.3	34.3	100.0	2,389	נצרת
1.2	2.2	5.5	21.9	10.2	16.9	4.3	37.8	100.0	598	רהט
0.6	0.8	3.6	17.7	12.1	20.3	6.3	38.6	100.0	9,865	49,999-20,000
0.9	1.1	3.8	20.3	13.3	19.2	4.5	37.0	100.0	917	באקה אל-גרביה
0.6	0.9	3.7	14.9	11.1	20.0	7.8	41.0	100.0	1,411	טייבה
0.3	0.5	2.8	17.0	12.7	22.5	6.1	38.1	100.0	1,075	טירה
0.4	1.5	4.1	21.6	12.0	20.6	5.2	34.7	100.0	802	טמרה
1.0	0.9	4.8	22.8	14.2	17.1	5.3	33.9	100.0	584	כפר כנא
0.7	0.1	2.2	15.4	10.0	20.8	6.7	44.0	100.0	697	כפר קאסם
0.5	0.5	1.9	18.6	12.5	18.6	6.9	40.5	100.0	576	מגאר
0.8	0.8	3.4	15.9	12.8	20.6	6.2	39.6	100.0	861	סח'נין
1.2	1.0	5.9	18.9	9.1	19.5	5.8	38.6	100.0	678	עראבה
0.2	0.4	2.2	15.5	12.7	20.9	5.4	42.7	100.0	497	ערערה
0.3	0.1	1.9	12.7	13.0	24.0	7.3	40.7	100.0	671	קלנסווה

לוח 21 (המשך)

קבוצת הכנסה (אחוזים)									סך הכל (מספרים)	צורת היישוב
יותר מ-4 פעמים השכר הממוצע	עד 4 פעמים השכר הממוצע	עד 3 פעמים השכר הממוצע	עד פעמיים השכר הממוצע	עד השכר הממוצע	עד 75% מהשכר הממוצע	עד מחצית השכר הממוצע	עד שכר מינימום	סך הכל		
0.6	0.9	4.9	20.5	12.1	19.5	6.9	34.4	100.0	1,096	שפרעם
0.7	1.1	3.6	18.1	11.5	19.9	6.6	38.5	100.0	10,283	19,999-10,000
0.5	1.9	3.2	16.0	12.8	19.3	8.6	37.8	100.0	431	אבו סנאן
1.7	2.4	5.5	27.7	14.1	21.3	3.0	24.3	100.0	531	אכסאל
	1.3	2.8	15.0	11.5	19.5	10.3	39.8	100.0	400	אעבלין
0.7	0.7	1.7	11.2	7.8	17.7	7.1	53.1	100.0	294	בית ג'ן
0.6	0.8	4.7	17.5	11.7	20.5	6.4	37.8	100.0	513	גדידה-מכר
	0.8	4.1	13.9	4.9	25.4	4.1	46.7	100.0	122	ג'סר א-זרקא
1.1	0.7	2.6	16.1	12.0	22.0	5.9	39.8	100.0	460	ג'ת
0.6	0.3	1.8	14.4	9.5	23.0	7.7	42.5	100.0	651	דאלית אל-כרמל
0.9	1.1	5.2	17.5	13.5	24.1	6.6	31.2	100.0	349	דייר אל-אסד
2.2	0.7	2.9	15.8	10.8	14.4	3.6	49.6	100.0	139	חורה
1.2	3.2	8.4	27.5	14.3	14.7	3.8	26.9	100.0	498	טורעאן
0.4	1.2	5.2	22.7	13.9	17.5	6.0	33.1	100.0	519	יפיע
0.4	0.8	1.4	16.5	9.1	17.5	7.2	47.0	100.0	485	ירכא
		2.2	14.3	12.9	21.7	7.4	41.5	100.0	272	כאבול
	1.1	4.3	15.2	14.1	17.4	3.3	44.6	100.0	92	כסיפה
0.9	1.7	4.7	17.7	9.6	18.8	8.3	38.4	100.0	469	כפר מנדא
0.2	1.2	3.9	22.3	10.2	20.0	5.4	36.9	100.0	591	כפר קרע
0.8	1.7	1.7	24.6	6.8	11.0	8.5	44.9	100.0	118	לקיה
1.0	2.3	3.3	18.8	13.0	23.6	6.5	31.6	100.0	399	מג'ד אל-כרום
0.3	0.3	1.1	8.5	12.4	26.0	8.0	43.4	100.0	615	מג'דל שמס
0.9	0.6	3.7	20.2	13.3	18.4	5.5	37.5	100.0	347	מעלה עירון
	0.3	1.8	12.3	8.6	19.4	9.5	48.0	100.0	325	נחף
0.4	0.4	3.7	16.5	16.9	23.5	6.6	32.1	100.0	243	עין מאהל
	0.2	2.2	16.1	8.5	18.0	7.6	47.3	100.0	410	עספיא
2.7	0.9	4.4	36.3	11.5	11.5	2.7	30.1	100.0	113	ערערה-בנגב
1.2	0.3	2.1	18.8	10.7	17.6	4.8	44.5	100.0	335	פורידיס
0.7	1.2	5.5	17.3	12.5	19.9	6.9	36.0	100.0	433	ריינה
3.9	2.3	9.3	32.6	4.7	10.9	7.8	28.7	100.0	129	תל שבע
0.7	0.8	2.8	16.1	11.7	19.2	6.9	41.7	100.0	5,529	9,999-5,000
0.8	1.7		16.5	9.9	18.2	7.4	45.5	100.0	121	אבו גוש
1.2	1.2	4.9	17.8	10.4	17.2	3.7	43.6	100.0	163	בועיינה-נוג'ידאת
	1.2	0.4	10.0	9.7	20.8	8.1	49.8	100.0	259	בוקעאתא
1.4		2.9	22.1	10.7	19.3	5.7	37.9	100.0	140	ביר אל-מכסור
		2.9	15.4	13.7	21.2	6.2	40.7	100.0	241	בסמ"ה
0.6	0.6	1.7	16.3	11.6	25.0	5.8	38.4	100.0	172	בסמת טבעון

לוח 21 (המשך)

קבוצת הכנסה (אחוזים)									סך הכל (מספרים)	צורת היישוב
יותר מ-4 פעמים השכר הממוצע	עד 4 פעמים השכר הממוצע	עד 3 פעמים השכר הממוצע	עד פעמיים השכר הממוצע	עד השכר הממוצע	עד 75% מהשכר הממוצע	עד מחצית השכר הממוצע	עד שכר מינימום	סך הכל		
0.9	0.9	2.3	15.1	17.0	23.9	7.8	32.1	100.0	218	בענה
		2.9	14.0	5.9	18.4	8.8	50.0	100.0	136	ג'ולס
0.9	0.6	1.2	16.9	10.2	17.8	7.7	44.6	100.0	325	גלג'וליה
0.8	0.3	2.8	20.7	17.4	18.2	8.0	32.0	100.0	363	דבוריה
1.2	1.2	2.0	11.7	12.1	23.4	5.9	42.6	100.0	256	דייר חנא
0.3	0.3	2.3	17.1	13.4	16.8	6.7	43.0	100.0	298	זמר
2.7	0.9	3.6	18.8	13.4	17.0	8.9	34.8	100.0	112	זרזיר
0.5	1.4	1.4	12.9	8.8	10.6	6.5	58.1	100.0	217	חורפיש
0.9	2.6	8.5	14.5	8.5	12.8	9.4	42.7	100.0	117	טובא-זנגריה
0.7		3.4	6.8	9.5	21.8	4.8	53.1	100.0	147	יאנוח-ג'ת
1.0	1.0	1.6	8.9	7.3	18.2	8.3	53.6	100.0	192	כסרא-סמיע
0.8	1.2	1.4	16.7	13.3	19.5	7.8	39.2	100.0	497	כפר יאסיף
	0.8	5.5	24.4	10.5	20.2	5.9	32.8	100.0	238	משהד
0.5	1.1	3.2	17.1	11.8	19.8	5.9	40.6	100.0	187	עיילבון
1.8	0.6	8.3	27.8	17.2	13.6	3.0	27.8	100.0	169	עילוט
0.4		1.9	10.5	7.8	23.3	7.8	48.2	100.0	257	פקיעין (בוקיעה)
1.0	1.7	2.4	10.5	14.5	18.9	7.1	43.9	100.0	296	ראמה
0.6	0.6	7.2	31.5	9.9	21.0	1.7	27.6	100.0	181	שבלי - אום אל-גנם
		2.7	19.2	9.6	12.3	6.8	49.3	100.0	73	שגב-שלום
0.6	1.3	2.6	9.7	7.1	23.4	11.0	44.2	100.0	154	שעב
1.0	1.1	3.9	17.1	10.7	20.0	6.9	39.4	100.0	1,973	4,999-2,000
		4.4	8.9	15.6	22.2	6.7	42.2	100.0	45	אבטין
					15.4	3.8	80.8	100.0	26	אום בטין
			17.6	5.9	35.3	11.8	29.4	100.0	17	אל סייד
			14.3	28.6			57.1	100.0	7	ביר הדאג'
3.2	3.2	4.8	19.8	10.7	13.4	5.9	39.0	100.0	187	ג'ש (גוש חלב)
			12.3	14.8	25.9	8.6	38.3	100.0	81	כאוכב אבו אל-היג'א
		4.4	16.7	7.8	21.1	5.6	44.4	100.0	90	כעביה-טבאש-חג'אג'רה
0.8	1.6	2.4	19.8	22.2	14.3	10.3	28.6	100.0	126	כפר ברא
0.9	1.8	1.8	18.9	11.7	21.6	5.4	37.8	100.0	111	כפר כמא
1.5		3.0	21.2	10.6	27.3	4.5	31.8	100.0	66	כפר מצר
	2.3	6.8	15.9	9.1	23.9	5.7	36.4	100.0	88	מוקייבלה
1.8		3.6	15.2	12.5	22.3	6.3	38.4	100.0	112	מזרעה
		1.6	12.6	7.9	25.3	7.9	44.7	100.0	190	מסעדה
0.7	2.8	7.0	19.7	9.2	13.4	7.7	39.4	100.0	142	מעיליא
3.6	3.6	4.8	36.9	10.7	20.2	2.4	17.9	100.0	84	נאעורה

לוח 21 (המשך)

קבוצת הכנסה (אחוזים)									סך הכל (מספרים)	צורת היישוב
יותר מ-4 פעמים השכר הממוצע	עד 4 פעמים השכר הממוצע	עד 3 פעמים השכר הממוצע	עד פעמיים השכר הממוצע	עד השכר הממוצע	עד 75% מהשכר הממוצע	עד מחצית השכר הממוצע	עד שכר מינימום	סך הכל		
			9.4	10.6	23.5	8.2	48.2	100.0	85	סאג'ור
4.4		1.5	17.6	17.6	17.6	4.4	36.8	100.0	68	סולם
			15.2		24.2	6.1	54.5	100.0	33	סלמה
		5.6	12.5	9.7	18.1	4.2	50.0	100.0	72	עג'ר
		5.8	23.1	11.5	11.5	13.5	34.6	100.0	52	עוזייר
		7.5	15.0	12.5	7.5	7.5	50.0	100.0	40	עין נקובא
0.6	0.6	6.7	15.2	7.9	18.5	9.0	41.6	100.0	178	פסוטה
	1.4	6.8	21.9	4.1	30.1	5.5	30.1	100.0	73	שייח' דנון
2.6	2.8	7.0	22.4	11.1	15.8	5.3	33.1	100.0	26,170	יישובים כפריים - סך הכי
2.6	2.9	7.4	23.3	11.2	15.8	5.0	31.7	100.0	16,571	מושבים
3.9	2.4	7.6	21.5	12.5	14.4	4.5	33.3	100.0	800	מושבים שיתופיים
1.9	2.6	6.0	22.2	12.1	15.6	5.3	34.4	100.0	2,931	קיבוצים
		2.6	17.9	12.8	15.4	2.6	48.7	100.0	39	יישובים מוסדיים יהודיים
2.3	2.9	6.3	18.7	10.2	16.4	6.1	37.0	100.0	3,327	יישובים כפריים קהילתיים
2.9	2.9	6.6	21.4	10.1	15.1	6.1	34.9	100.0	2,502	יישובים יהודיים קטנים
0.6	1.4	4.3	18.6	13.4	18.1	5.3	38.2	100.0	625	יישובים לא יהודיים קטני
0.9	2.0	4.7	20.7	7.6	14.5	3.3	46.3	100.0	449	אוכלוסייה מחוץ ליישובי
1.0	1.7	4.5	21.3	7.4	13.9	3.3	46.9	100.0	418	מזה: שבטי בדווים
			50.0				50.0	100.0	2	כתובת לא ידועה

לוח 22: משך העבודה של עובדים שכירים לפי צורת יישוב, 2014

משך העבודה (אחוזים)						ממוצע חודשי עבודה	מספר העובדים השכירים	צורת היישוב
12 חודשים	11-9 חודשים	8-6 חודשים	5-3 חודשים	2-1 חודשים	סך הכל			
66.4	12.5	8.8	7.3	5.0	100.0	10.2	3,553,741	סך הכול
66.2	12.7	8.8	7.4	5.0	100.0	10.2	3,244,448	יישובים עירוניים - סך הכל
67.4	12.3	8.5	7.0	4.8	100.0	10.3	2,836,613	יישובים עירוניים יהודיים סך הכול
63.6	13.5	9.0	8.0	5.9	100.0	10.0	267,298	מעל 500,000
68.6	11.9	8.2	6.7	4.5	100.0	10.4	870,899	499,999-200,000
67.7	12.6	8.4	6.7	4.7	100.0	10.3	397,080	199,999-100,000
67.8	12.2	8.5	6.9	4.6	100.0	10.3	445,511	99,999-50,000
66.9	12.5	8.7	7.1	4.9	100.0	10.3	587,823	49,999-20,000
68.6	11.6	8.4	6.9	4.5	100.0	10.3	124,209	19,999-10,000
67.1	11.5	8.5	7.6	5.3	100.0	10.2	87,021	9,999-5,000
66.5	11.4	8.6	7.8	5.7	100.0	10.1	56,772	4,999-2,000
57.3	15.4	11.1	9.7	6.4	100.0	9.7	407,835	יישובים עירוניים לא יהודיים סך הכול
54.4	16.3	11.8	10.6	6.8	100.0	9.5	60,190	99,999-50,000
58.5	15.2	10.9	9.3	6.1	100.0	9.8	115,691	49,999-20,000
57.0	15.5	11.2	9.9	6.5	100.0	9.7	134,007	19,999-10,000
57.5	15.0	11.0	9.8	6.7	100.0	9.7	72,516	9,999-5,000
59.9	14.9	10.2	8.8	6.2	100.0	9.9	25,431	4,999-2,000
70.1	10.8	7.9	6.6	4.6	100.0	10.4	282,580	יישובים כפריים - סך הכל
67.6	11.7	8.6	7.2	4.9	100.0	10.3	122,362	מושבים
71.3	10.0	7.7	6.4	4.6	100.0	10.4	10,633	מושבים שיתופיים
77.9	8.3	5.8	4.8	3.2	100.0	10.8	81,259	קיבוצים
63.7	14.4	8.9	8.6	4.4	100.0	10.1	1,348	יישובים מוסדיים יהודיים
64.6	12.7	9.1	7.8	5.9	100.0	10.1	41,129	יישובים כפריים קהילתיים
66.4	11.6	9.0	7.5	5.5	100.0	10.2	25,849	יישובים יהודיים קטנים
60.6	14.5	10.6	8.3	6.0	100.0	9.9	11,243	יישובים לא יהודיים קטנים
47.5	17.9	13.4	12.5	8.7	100.0	9.1	12,762	אוכלוסייה מחוץ ליישובים
47.1	18.0	13.3	12.6	8.9	100.0	9.1	12,151	מזה: שבטי בדווים
60.2	15.1	8.9	8.4	7.5	100.0	9.8	2,705	כתובת לא ידועה

לוח 22 (המשך)

משך העבודה (אחוזים)						ממוצע חודשי עבודה	מספר העובדים השכירים	היישובים לפי צורת היישוב
12 חודשים	11-9 חודשים	8-6 חודשים	5-3 חודשים	2-1 חודשים	סך הכל			
66.4	12.5	8.8	7.3	5.0	100.0	10.2	3,553,741	סך הכול
66.2	12.7	8.8	7.4	5.0	100.0	10.2	3,244,448	יישובים עירוניים - סך הכל
67.4	12.3	8.5	7.0	4.8	100.0	10.3	2,836,613	יישובים עירוניים יהודיים סך הכול
63.6	13.5	9.0	8.0	5.9	100.0	10.0	267,298	מעל 500,000
63.6	13.5	9.0	8.0	5.9	100.0	10.0	267,298	ירושלים
68.6	11.9	8.2	6.7	4.5	100.0	10.4	870,899	499,999-200,000
66.4	12.9	8.5	7.3	5.0	100.0	10.2	96,929	אשדוד
67.5	12.4	8.3	7.0	4.8	100.0	10.3	93,331	באר שבע
69.8	10.8	7.8	6.7	4.8	100.0	10.4	127,992	חיפה
66.9	12.4	8.6	7.2	4.9	100.0	10.3	93,709	נתניה
71.0	11.3	7.7	6.1	4.0	100.0	10.5	112,891	פתח תקוה
70.8	11.2	7.8	6.2	4.0	100.0	10.5	124,569	ראשון לציון
67.7	12.4	8.6	6.8	4.4	100.0	10.3	221,478	תל אביב-יפו
67.7	12.6	8.4	6.7	4.7	100.0	10.3	397,080	199,999-100,000
64.9	13.1	8.9	7.7	5.4	100.0	10.1	61,454	אשקלון
59.2	17.3	9.6	7.7	6.2	100.0	9.9	51,202	בני ברק
67.8	12.4	8.4	6.8	4.6	100.0	10.3	63,966	בת ים
70.6	11.4	8.0	6.0	4.0	100.0	10.5	89,129	חולון
69.3	11.8	8.1	6.4	4.4	100.0	10.4	61,246	רחובות
71.0	11.1	7.8	6.1	4.0	100.0	10.5	70,083	רמת גן
67.8	12.2	8.5	6.9	4.6	100.0	10.3	445,511	99,999-50,000
58.6	15.2	10.3	9.1	6.8	100.0	9.8	28,718	בית שמש
72.5	10.9	7.5	5.6	3.4	100.0	10.6	27,028	גבעתיים
70.6	10.7	8.1	6.5	4.2	100.0	10.5	26,337	הוד השרון
69.6	11.5	7.9	6.7	4.3	100.0	10.4	43,196	הרצליה
68.0	12.0	8.7	6.9	4.5	100.0	10.3	44,215	חדרה
71.2	10.9	7.9	6.2	3.8	100.0	10.5	47,980	כפר סבא
64.5	13.5	9.2	7.7	5.1	100.0	10.1	31,647	לוד
49.1	24.2	11.3	8.8	6.7	100.0	9.6	11,915	מודיעין עילית
72.3	10.4	7.4	6.1	3.8	100.0	10.6	39,129	מודיעין-מכבים-רעות
70.3	10.7	7.8	6.6	4.7	100.0	10.4	27,430	נהריה
68.7	11.3	8.0	7.1	5.0	100.0	10.3	26,718	קריית אתא
63.4	14.1	9.5	7.8	5.1	100.0	10.1	25,159	קריית גת
65.5	13.5	9.0	7.0	5.0	100.0	10.2	32,965	רמלה

לוח 22 (המשך)

משך העבודה (אחוזים)						ממוצע חודשי עבודה	מספר העובדים השכירים	היישובים לפי צורת היישוב
12 חודשים	11-9 חודשים	8-6 חודשים	5-3 חודשים	2-1 חודשים	סך הכל			
69.4	10.6	8.1	7.1	4.8	100.0	10.3	33,074	רעננה
66.9	12.5	8.7	7.1	4.9	100.0	10.3	587,823	49,999-20,000
60.0	15.2	10.2	8.9	5.7	100.0	9.9	11,137	אופקים
67.7	13.4	8.3	6.5	4.0	100.0	10.4	16,625	אור יהודה
61.6	15.9	10.0	7.7	4.8	100.0	10.1	30,029	אילת
57.7	17.3	10.0	8.6	6.4	100.0	9.8	11,288	אלעד
51.3	19.8	12.0	9.7	7.2	100.0	9.5	11,102	ביתר עילית
70.0	10.5	8.3	6.3	4.8	100.0	10.4	10,854	גבעת שמואל
69.5	11.8	8.3	6.7	3.7	100.0	10.4	10,473	גדרה
69.3	11.2	8.0	6.8	4.8	100.0	10.4	10,209	גן יבנה
63.5	13.1	9.2	7.7	6.5	100.0	10.0	15,843	דימונה
68.4	10.2	9.5	7.4	4.5	100.0	10.3	9,631	זכרון יעקב
63.7	13.5	9.3	7.8	5.6	100.0	10.1	18,938	טבריה
67.3	12.7	8.6	7.0	4.3	100.0	10.3	20,894	יבנה
71.2	10.7	7.7	6.5	3.9	100.0	10.5	14,213	יהוד
72.1	10.2	7.5	6.2	4.0	100.0	10.5	10,553	יקנעם עילית
68.8	11.9	8.2	6.5	4.5	100.0	10.4	9,595	כפר יונה
69.1	11.2	8.3	6.5	4.9	100.0	10.3	23,050	כרמיאל
68.9	10.9	8.0	6.8	5.3	100.0	10.3	12,096	מבשרת ציון
65.1	12.6	9.0	7.7	5.5	100.0	10.1	12,004	מגדל העמק
69.9	11.3	7.8	6.5	4.4	100.0	10.4	18,722	מעלה אדומים
68.8	11.4	8.1	7.2	4.6	100.0	10.3	10,559	מעלות-תרשיחא
73.0	10.3	7.3	5.6	3.8	100.0	10.6	21,057	נס ציונה
69.2	11.5	8.0	6.7	4.6	100.0	10.4	21,037	נצרת עילית
70.9	10.5	7.5	6.6	4.5	100.0	10.4	11,678	נשר
58.1	15.8	10.7	9.0	6.4	100.0	9.8	12,259	נתיבות
64.1	12.8	9.5	8.0	5.6	100.0	10.1	22,366	עכו
66.4	12.7	9.1	7.1	4.7	100.0	10.2	22,195	עפולה
62.7	15.3	9.3	7.6	5.2	100.0	10.1	10,983	ערד
68.0	11.2	8.6	7.3	4.9	100.0	10.3	17,309	פרדס חנה-כרכור
57.1	14.6	11.3	9.6	7.4	100.0	9.6	11,348	צפת
74.0	9.7	7.1	5.6	3.5	100.0	10.6	16,948	קריית אונו
71.1	10.7	7.6	6.3	4.2	100.0	10.5	19,399	קריית ביאליק
68.8	11.5	8.1	6.7	4.8	100.0	10.3	19,000	קריית ים

לוח 22 (המשך)

משך העבודה (אחוזים)						ממוצע חודשי עבודה	מספר העובדים השכירים	היישובים לפי צורת היישוב
12 חודשים	11-9 חודשים	8-6 חודשים	5-3 חודשים	2-1 חודשים	סך הכל			
72.1	10.6	7.4	5.8	4.1	100.0	10.5	20,797	קריית מוצקין
60.0	15.8	9.8	8.3	6.2	100.0	9.9	10,006	קריית מלאכי
65.7	12.9	9.4	7.3	4.7	100.0	10.2	11,630	קריית שמונה
66.9	12.8	8.5	7.2	4.6	100.0	10.3	20,845	ראש העין
71.8	9.8	7.8	6.4	4.2	100.0	10.5	19,937	רמת השרון
62.4	14.0	9.9	8.4	5.3	100.0	10.0	11,214	שדרות
68.6	11.6	8.4	6.9	4.5	100.0	10.3	124,209	19,999-10,000
70.7	10.8	7.9	6.5	4.0	100.0	10.5	5,914	אבן יהודה
66.2	12.6	8.9	7.6	4.8	100.0	10.2	8,892	אור עקיבא
69.3	12.4	8.4	6.2	3.8	100.0	10.5	5,662	אזור
69.5	12.2	8.0	6.2	4.1	100.0	10.5	9,706	אריאל
70.8	11.6	8.3	5.5	3.8	100.0	10.5	8,191	באר יעקב
65.1	13.1	9.3	7.5	4.9	100.0	10.2	8,781	בית שאן
70.1	10.3	8.6	6.9	4.1	100.0	10.4	6,118	בנימינה-גבעת עדה
64.5	14.2	9.0	7.3	5.0	100.0	10.2	6,879	גבעת זאב
72.0	10.6	7.6	6.0	3.8	100.0	10.5	7,494	גני תקוה
66.9	11.9	8.6	7.6	5.0	100.0	10.2	9,494	טירת כרמל
71.6	10.7	7.7	6.3	3.7	100.0	10.5	6,318	מזכרת בתיה
69.1	11.0	8.4	7.0	4.5	100.0	10.3	9,315	קדימה-צורן
70.1	9.7	7.7	7.4	5.1	100.0	10.3	7,614	קריית טבעון
65.3	13.9	9.1	7.5	4.2	100.0	10.3	5,224	קריית עקרון
54.6	19.1	10.2	8.8	7.3	100.0	9.7	3,131	רכסים
72.3	8.9	7.4	6.6	4.8	100.0	10.4	10,043	שוהם
69.6	9.7	8.2	7.4	5.0	100.0	10.3	5,433	תל מונד
67.1	11.5	8.5	7.6	5.3	100.0	10.2	87,021	9,999-5,000
68.3	10.9	8.7	7.3	4.8	100.0	10.3	4,138	אורנית
71.7	10.2	8.0	6.4	3.7	100.0	10.5	3,772	אלפי מנשה
63.8	11.4	8.8	9.1	6.9	100.0	9.9	3,755	אפרת
60.2	13.7	9.4	9.3	7.5	100.0	9.7	2,302	בית אל
70.9	11.5	7.1	6.2	4.3	100.0	10.5	3,158	בית דגן
70.0	11.2	8.5	6.8	3.5	100.0	10.5	3,618	בני עיי"ש
69.8	11.0	7.3	7.2	4.7	100.0	10.4	2,546	בת חפר
64.6	13.8	9.2	6.7	5.6	100.0	10.2	2,048	גבע בנימין
63.5	14.2	9.0	8.0	5.2	100.0	10.1	4,211	חצור הגלילית

לוח 22 (המשך)

משך העבודה (אחוזים)						ממוצע חודשי עבודה	מספר העובדים השכירים	היישובים לפי צורת היישוב
12 חודשים	11-9 חודשים	8-6 חודשים	5-3 חודשים	2-1 חודשים	סך הכל			
63.0	11.9	9.6	9.3	6.1	100.0	9.9	4,020	ירוחם
68.8	9.6	7.7	8.0	5.8	100.0	10.2	5,064	כוכב יאיר
54.0	18.1	10.3	9.7	7.9	100.0	9.5	2,082	כוכב יעקב
69.6	9.0	7.9	8.1	5.4	100.0	10.2	2,812	כפר ורדים
58.1	15.4	10.7	8.1	7.7	100.0	9.7	2,159	כפר חב"ד
72.9	8.7	6.9	6.5	4.9	100.0	10.5	3,265	להבים
72.6	10.2	6.6	6.4	4.1	100.0	10.5	3,976	מיתר
60.1	13.6	10.0	8.5	7.8	100.0	9.7	2,092	מצפה רמון
74.3	8.5	6.8	5.7	4.8	100.0	10.5	3,728	עומר
68.8	10.2	8.4	7.7	4.9	100.0	10.3	2,989	עתלית
69.6	10.4	8.2	7.1	4.7	100.0	10.3	3,224	פרדסיה
72.0	8.9	8.3	6.9	3.9	100.0	10.5	2,764	צור הדסה
60.0	14.4	10.7	8.8	6.2	100.0	9.9	3,509	קצרין
58.4	15.2	10.2	9.4	6.7	100.0	9.7	2,968	קריית ארבע
64.4	12.7	9.0	8.6	5.2	100.0	10.1	3,358	קרני שומרון
71.0	10.2	7.4	6.6	4.8	100.0	10.4	3,789	רמת ישי
67.0	12.1	9.0	7.2	4.7	100.0	10.3	3,150	שלומי
70.7	10.9	8.3	6.3	3.8	100.0	10.5	2,524	שערי תקוה
66.5	11.4	8.6	7.8	5.7	100.0	10.1	56,772	4,999-2,000
75.1	9.7	6.0	5.8	3.3	100.0	10.7	1,081	אחוזת ברק
63.4	10.9	8.6	8.5	8.5	100.0	9.8	1,348	אלון שבות
68.1	12.1	8.4	6.0	5.4	100.0	10.3	1,648	אליכין
65.1	12.7	7.5	8.4	6.3	100.0	10.0	972	אלעזר
67.7	10.6	8.8	7.9	5.0	100.0	10.2	1,765	אלקנה
69.2	11.1	8.0	7.1	4.6	100.0	10.3	2,282	בית אריה
73.9	9.2	7.1	5.8	4.0	100.0	10.6	958	בית חשמונאי
71.0	10.8	7.7	6.9	3.7	100.0	10.5	976	בית יצחק-שער חפר
57.0	19.6	11.1	8.1	4.1	100.0	10.0	675	ברכה
70.6	10.5	7.9	6.0	5.0	100.0	10.4	1,095	גבעת אבני
76.1	7.9	7.0	5.7	3.2	100.0	10.7	1,151	גבעת ברנר
67.2	11.5	8.8	7.4	5.0	100.0	10.2	1,416	גן נר
73.6	8.2	7.6	6.3	4.3	100.0	10.5	1,866	הר אדר
61.2	10.8	9.5	9.7	8.7	100.0	9.6	1,377	חשמונאים
61.0	14.2	8.5	8.7	7.6	100.0	9.8	1,255	טלמון

לוח 22 (המשך)

משך העבודה (אחוזים)						ממוצע חודשי עבודה	מספר העובדים השכירים	היישובים לפי צורת היישוב
12 חודשים	11-9 חודשים	8-6 חודשים	5-3 חודשים	2-1 חודשים	סך הכל			
59.2	13.1	9.9	10.9	6.9	100.0	9.7	1,325	יבנאל
63.0	11.4	9.6	8.5	7.4	100.0	9.8	1,223	יד בנימין
66.3	10.7	9.7	8.4	4.9	100.0	10.1	1,589	כפר אדומים
71.2	9.6	7.5	7.7	4.0	100.0	10.4	957	כפר האורנים
69.2	10.1	9.5	6.1	5.1	100.0	10.3	821	כפר ויתקין
70.6	10.1	7.5	6.8	5.0	100.0	10.4	1,940	כפר תבור
69.1	9.7	8.7	7.5	5.1	100.0	10.3	1,187	לפיד
66.0	14.3	9.3	5.5	4.9	100.0	10.3	732	מבוא חורון
62.2	14.5	9.6	6.6	7.1	100.0	10.0	833	מצפה יריחו
65.5	12.1	8.1	8.2	6.1	100.0	10.1	965	מרכז שפירא
69.9	9.6	8.3	7.7	4.5	100.0	10.3	1,666	מתן
64.1	13.5	7.4	8.4	6.6	100.0	10.0	908	נווה דניאל
64.1	9.7	8.9	9.8	7.6	100.0	9.8	1,094	נוף איילון
75.7	6.4	5.8	7.1	4.9	100.0	10.5	1,356	נופית
73.5	8.5	7.3	5.0	5.8	100.0	10.5	921	נורדיה
73.2	6.2	7.2	7.9	5.5	100.0	10.3	1,756	סביון
52.7	16.2	10.8	11.7	8.5	100.0	9.3	1,337	עלי
49.5	19.3	11.2	10.1	9.9	100.0	9.2	1,020	עמנואל
64.1	11.6	8.6	9.2	6.6	100.0	9.9	1,306	עפרה
70.5	12.3	9.6	4.4	3.2	100.0	10.6	1,975	צור יצחק
72.8	9.2	7.0	6.3	4.7	100.0	10.5	1,172	צור משה
63.9	12.5	10.1	8.4	5.1	100.0	10.1	1,718	קדומים
69.7	8.7	8.7	7.5	5.4	100.0	10.2	2,114	קיסריה
64.5	10.7	9.6	11.5	3.7	100.0	10.0	355	קציר
53.1	17.0	11.6	9.6	8.7	100.0	9.4	1,159	קריית יערים
63.6	13.0	9.5	9.0	4.8	100.0	10.1	1,372	ראש פינה
55.3	16.9	9.4	10.9	7.6	100.0	9.5	1,216	שילה
73.0	7.8	6.5	7.6	5.1	100.0	10.4	1,097	שמשית
52.3	16.3	12.8	10.8	7.7	100.0	9.4	491	תפרח
59.8	14.7	9.8	8.4	7.4	100.0	9.8	1,302	תקוע
57.3	15.4	11.1	9.7	6.4	100.0	9.7	407,835	יישובים עירוניים לא יהודיים
54.4	16.3	11.8	10.6	6.8	100.0	9.5	60,190	סך הכול
52.2	17.1	12.7	11.2	6.9	100.0	9.4	15,925	99,999-50,000
60.4	15.3	10.2	8.8	5.2	100.0	10.0	29,041	אום אל-פחם
								נצרת

לוח 22 (המשך)

משך העבודה (אחוזים)						ממוצע חודשי עבודה	מספר העובדים השכירים	היישובים לפי צורת היישוב
12 חודשים	11-9 חודשים	8-6 חודשים	5-3 חודשים	2-1 חודשים	סך הכל			
45.3	17.3	14.0	13.5	9.9	100.0	8.8	15,224	רהט
58.5	15.2	10.9	9.3	6.1	100.0	9.8	115,691	49,999-20,000
61.3	14.6	10.6	8.3	5.3	100.0	10.0	9,970	באקה אל-גרביה
59.8	14.7	10.4	9.2	6.0	100.0	9.8	14,391	טייבה
61.6	14.6	10.3	8.1	5.4	100.0	10.0	9,966	טירה
58.1	15.0	10.9	9.6	6.4	100.0	9.7	11,302	טמרה
55.3	17.1	11.8	10.0	5.7	100.0	9.7	7,140	כפר כנא
57.8	15.4	11.3	9.4	6.0	100.0	9.8	7,880	כפר קאסם
54.8	14.0	12.0	10.4	8.8	100.0	9.4	7,320	מגאר
56.9	16.4	11.7	9.5	5.6	100.0	9.8	10,958	סח'נין
52.8	17.0	12.1	10.9	7.2	100.0	9.4	7,860	עראבה
59.1	15.9	10.1	9.4	5.5	100.0	9.9	6,985	ערערה
59.0	15.4	10.6	9.2	5.8	100.0	9.9	7,347	קלנסווה
60.7	14.3	10.4	8.6	6.0	100.0	9.9	14,572	שפרעם
57.0	15.5	11.2	9.9	6.5	100.0	9.7	134,007	19,999-10,000
60.3	14.2	10.3	9.1	6.1	100.0	9.9	4,680	אבו סנאן
58.7	15.9	10.5	9.2	5.7	100.0	9.9	4,589	אכסאל
61.8	15.2	9.8	7.9	5.2	100.0	10.0	4,624	אעבלין
57.3	14.0	11.2	10.1	7.4	100.0	9.6	4,584	בית ג'ן
56.0	15.7	11.9	10.4	6.0	100.0	9.7	7,247	ג'דידה-מכר
59.1	15.8	11.6	8.6	4.9	100.0	9.9	5,275	ג'סר א-זרקא
63.7	14.7	9.3	7.6	4.7	100.0	10.2	4,506	ג'ת
63.2	12.3	9.4	9.0	6.1	100.0	9.9	6,683	דאלית אל-כרמל
58.8	16.3	10.0	8.1	6.8	100.0	9.9	4,359	דייר אל-אסד
53.7	17.2	11.9	10.4	6.8	100.0	9.5	3,111	חורה
59.1	15.1	9.7	8.9	7.2	100.0	9.8	4,656	טורעאן
59.8	16.4	10.1	8.7	5.1	100.0	10.0	6,638	יפיע
56.5	13.3	11.7	10.8	7.6	100.0	9.5	4,790	ירכא
56.6	15.5	11.6	9.8	6.5	100.0	9.7	3,937	כאבול
49.9	19.4	12.1	10.7	7.7	100.0	9.4	3,548	כסיפה
50.3	17.5	13.1	11.0	8.2	100.0	9.3	5,912	כפר מנדא
62.8	14.9	9.5	8.2	4.7	100.0	10.1	7,304	כפר קרע
50.3	16.1	12.8	12.1	8.8	100.0	9.2	3,158	לקיה
57.0	16.2	11.5	9.3	6.1	100.0	9.8	5,521	מג'ד אל-כרום

לוח 22 (המשך)

משך העבודה (אחוזים)						ממוצע חודשי עבודה	מספר העובדים השכירים	היישובים לפי צורת היישוב
12 חודשים	11-9 חודשים	8-6 חודשים	5-3 חודשים	2-1 חודשים	סך הכל			
51.1	16.1	12.9	11.7	8.1	100.0	9.3	3,679	מגדל שמש
54.2	16.8	12.2	10.8	6.0	100.0	9.6	4,601	מעלה עירון
52.4	17.3	12.5	10.7	7.0	100.0	9.5	4,220	נחף
54.4	15.1	12.8	11.7	6.0	100.0	9.5	4,465	עין מאהל
62.8	11.1	9.9	9.9	6.3	100.0	9.8	4,740	עספיא
46.6	16.4	12.7	14.3	10.0	100.0	8.9	3,044	ערערה-בנגב
57.7	15.1	12.0	9.7	5.5	100.0	9.8	4,801	פורידיס
56.2	16.6	11.4	9.9	5.9	100.0	9.7	5,716	ריינה
49.5	15.6	11.5	13.4	10.1	100.0	9.0	3,619	תל שבע
57.5	15.0	11.0	9.8	6.7	100.0	9.7	72,516	9,999-5,000
62.7	13.2	9.4	8.2	6.5	100.0	9.9	2,676	אבו גוש
50.2	17.7	12.7	12.1	7.4	100.0	9.3	3,278	בועיינה-נוג'ידאת
50.4	16.9	13.8	10.8	8.1	100.0	9.3	2,083	בוקעאתא
50.7	16.1	14.2	11.5	7.6	100.0	9.3	3,112	ביר אל-מכסור
55.9	16.8	11.3	9.9	6.0	100.0	9.7	3,318	בסמ"ה
61.9	14.2	9.1	9.3	5.5	100.0	10.0	2,816	בסמת טבעון
53.4	16.6	11.8	10.7	7.6	100.0	9.4	2,723	בענה
61.3	12.8	10.5	8.5	6.9	100.0	9.8	2,539	ג'ולס
53.3	15.0	11.8	11.2	8.6	100.0	9.3	3,205	ג'לג'וליה
60.0	14.4	11.2	8.9	5.5	100.0	9.9	3,502	דבוריה
54.0	17.1	12.9	10.5	5.5	100.0	9.6	3,934	דייר חנא
62.3	15.0	9.1	8.2	5.4	100.0	10.1	2,475	זמר
55.4	15.0	10.3	11.1	8.2	100.0	9.5	2,678	זרזיר
60.6	11.5	9.8	10.0	8.0	100.0	9.6	2,319	חורפיש
51.1	18.1	12.8	10.9	7.1	100.0	9.4	2,554	טובא-זנגריה
61.6	12.0	10.1	9.5	6.8	100.0	9.8	2,490	יאנוח-ג'ת
64.0	10.7	9.2	8.8	7.4	100.0	9.9	3,014	כסרא-סמיע
63.3	13.2	9.4	8.5	5.5	100.0	10.0	4,203	כפר יאסיף
54.2	17.4	11.5	10.5	6.3	100.0	9.6	2,679	משהד
62.1	14.6	9.4	7.9	6.0	100.0	10.0	2,353	עיילבון
53.8	18.9	11.3	10.3	5.8	100.0	9.7	2,323	עילוט
65.7	10.9	8.9	9.3	5.2	100.0	10.0	2,348	פקיעין (בוקיעה)
61.1	13.2	10.8	8.7	6.2	100.0	9.9	3,285	ראמה
58.0	16.0	10.7	8.5	6.8	100.0	9.8	2,175	שבלי - אום אל-גנם

לוח 22 (המשך)

משך העבודה (אחוזים)						ממוצע חודשי עבודה	מספר העובדים השכירים	היישובים לפי צורת היישוב
12 חודשים	11-9 חודשים	8-6 חודשים	5-3 חודשים	2-1 חודשים	סך הכל			
51.4	16.4	13.4	11.0	7.8	100.0	9.3	2,054	שגב-שלום
54.5	16.6	11.5	10.5	6.9	100.0	9.5	2,380	שעב
59.9	14.9	10.2	8.8	6.2	100.0	9.9	25,431	4,999-2,000
58.5	14.5	10.7	9.3	7.1	100.0	9.7	948	אבטין
47.2	16.5	13.2	13.6	9.4	100.0	8.9	551	אום בטין
51.5	20.2	9.8	11.0	7.4	100.0	9.4	163	אל סייד
41.8	20.1	14.4	13.4	10.3	100.0	8.7	194	ביר הדאג'
66.2	13.7	8.3	6.9	5.0	100.0	10.2	1,384	ג'ש (גוש חלב)
59.2	14.7	10.8	9.1	6.1	100.0	9.8	1,418	כאוכב אבו אל-היג'א
56.9	15.5	11.6	9.1	6.9	100.0	9.7	1,985	כעביה-טבאש-חג'אג'רה
60.9	15.0	10.7	7.4	6.1	100.0	10.0	1,216	כפר ברא
66.9	11.3	8.6	7.7	5.5	100.0	10.2	1,448	כפר כמא
62.7	14.0	10.4	6.9	6.1	100.0	10.0	916	כפר מצר
56.0	17.3	11.5	8.8	6.3	100.0	9.7	1,269	מוקיבלה
62.4	14.4	8.9	8.5	5.9	100.0	10.0	1,672	מזרעה
49.7	16.8	13.8	12.1	7.5	100.0	9.3	1,278	מסעדה
68.1	11.2	8.0	8.0	4.6	100.0	10.2	1,441	מעיליא
66.7	14.0	8.4	5.9	5.0	100.0	10.3	679	נאעורה
58.4	13.7	9.3	9.8	8.8	100.0	9.5	1,575	סאג'ור
59.4	17.1	9.3	8.0	6.3	100.0	9.9	1,036	סולם
51.1	18.4	12.7	10.2	7.6	100.0	9.4	1,011	סלמה
60.2	14.3	12.1	9.2	4.0	100.0	10.0	865	ע'ג'ר
52.9	18.3	12.8	9.6	6.4	100.0	9.6	881	עוזייר
64.0	15.6	7.9	7.7	4.8	100.0	10.2	1,042	עין נקובא
65.2	13.9	8.6	8.3	4.0	100.0	10.2	1,415	פסוטה
60.1	14.0	9.5	9.2	7.3	100.0	9.8	1,044	שייח' דנון
70.1	10.8	7.9	6.6	4.6	100.0	10.4	282,580	יישובים כפריים - סך הכל
67.6	11.7	8.6	7.2	4.9	100.0	10.3	122,362	מושבים
71.3	10.0	7.7	6.4	4.6	100.0	10.4	10,633	מושבים שיתופיים
77.9	8.3	5.8	4.8	3.2	100.0	10.8	81,259	קיבוצים
63.7	14.4	8.9	8.6	4.4	100.0	10.1	1,348	יישובים מוסדיים יהודיים
64.6	12.7	9.1	7.8	5.9	100.0	10.1	41,129	יישובים כפריים קהילתיים
66.4	11.6	9.0	7.5	5.5	100.0	10.2	25,849	יישובים יהודיים קטנים
60.6	14.5	10.6	8.3	6.0	100.0	9.9	11,243	יישובים לא יהודיים קטנים

לוח 22 (המשך)

משך העבודה (אחוזים)						ממוצע חודשי עבודה	מספר העובדים השכירים	היישובים לפי צורת היישוב
12 חודשים	11-9 חודשים	8-6 חודשים	5-3 חודשים	2-1 חודשים	סך הכל			
47.5	17.9	13.4	12.5	8.7	100.0	9.1	12,762	אוכלוסייה מחוץ ליישובים
47.1	18.0	13.3	12.6	8.9	100.0	9.1	12,151	מזה: שבטי בדווים
60.2	15.1	8.9	8.4	7.5	100.0	9.8	2,705	כתובת לא ידועה

לוח 22: משך העבודה של עובדים שכירים לפי יישוב, 2014

משך העבודה (אחוזים)						ממוצע חודשי עבודה	מספר העובדים השכירים	היישובים לפי סדר א'-ב'
12 חודשים	11-9 חודשים	8-6 חודשים	5-3 חודשים	2-1 חודשים	סך הכל			
66.4	12.5	8.8	7.3	5.0	100.0	10.2	3,553,741	סך הכול
62.7	13.2	9.4	8.2	6.5	100.0	9.9	2,676	אבו גוש
60.3	14.2	10.3	9.1	6.1	100.0	9.9	4,680	אבו סנאן
58.5	14.5	10.7	9.3	7.1	100.0	9.7	948	אבטין
70.7	10.8	7.9	6.5	4.0	100.0	10.5	5,914	אבן יהודה
52.2	17.1	12.7	11.2	6.9	100.0	9.4	15,925	אום אל-פחם
47.2	16.5	13.2	13.6	9.4	100.0	8.9	551	אום בטין
60.0	15.2	10.2	8.9	5.7	100.0	9.9	11,137	אופקים
67.7	13.4	8.3	6.5	4.0	100.0	10.4	16,625	אור יהודה
66.2	12.6	8.9	7.6	4.8	100.0	10.2	8,892	אור עקיבא
68.3	10.9	8.7	7.3	4.8	100.0	10.3	4,138	אורנית
69.3	12.4	8.4	6.2	3.8	100.0	10.5	5,662	אזור
75.1	9.7	6.0	5.8	3.3	100.0	10.7	1,081	אחוזת ברק
61.6	15.9	10.0	7.7	4.8	100.0	10.1	30,029	אילת
58.7	15.9	10.5	9.2	5.7	100.0	9.9	4,589	אכסאל
51.5	20.2	9.8	11.0	7.4	100.0	9.4	163	אל סייד
63.4	10.9	8.6	8.5	8.5	100.0	9.8	1,348	אלון שבות
68.1	12.1	8.4	6.0	5.4	100.0	10.3	1,648	אליכין
57.7	17.3	10.0	8.6	6.4	100.0	9.8	11,288	אלעד
65.1	12.7	7.5	8.4	6.3	100.0	10.0	972	אלעזר
71.7	10.2	8.0	6.4	3.7	100.0	10.5	3,772	אלפי מנשה
67.7	10.6	8.8	7.9	5.0	100.0	10.2	1,765	אלקנה
61.8	15.2	9.8	7.9	5.2	100.0	10.0	4,624	אעבלין
63.8	11.4	8.8	9.1	6.9	100.0	9.9	3,755	אפרת
69.5	12.2	8.0	6.2	4.1	100.0	10.5	9,706	אריאל
66.4	12.9	8.5	7.3	5.0	100.0	10.2	96,929	אשדוד
64.9	13.1	8.9	7.7	5.4	100.0	10.1	61,454	אשקלון
61.3	14.6	10.6	8.3	5.3	100.0	10.0	9,970	באקה אל-גרביה
70.8	11.6	8.3	5.5	3.8	100.0	10.5	8,191	באר יעקב
67.5	12.4	8.3	7.0	4.8	100.0	10.3	93,331	באר שבע
50.2	17.7	12.7	12.1	7.4	100.0	9.3	3,278	בועינה-נוג'ידאת
50.4	16.9	13.8	10.8	8.1	100.0	9.3	2,083	בוקעאתא
50.7	16.1	14.2	11.5	7.6	100.0	9.3	3,112	ביר אל-מכסור
41.8	20.1	14.4	13.4	10.3	100.0	8.7	194	ביר הדאג'

לוח 23 (המשך)

משך העבודה (אחוזים)						ממוצע חודשי עבודה	מספר העובדים השכירים	היישובים לפי צורת היישוב
12 חודשים	11-9 חודשים	8-6 חודשים	5-3 חודשים	2-1 חודשים	סך הכל			
60.2	13.7	9.4	9.3	7.5	100.0	9.7	2,302	בית אל
69.2	11.1	8.0	7.1	4.6	100.0	10.3	2,282	בית אריה
57.3	14.0	11.2	10.1	7.4	100.0	9.6	4,584	בית ג'ן
70.9	11.5	7.1	6.2	4.3	100.0	10.5	3,158	בית דגן
73.9	9.2	7.1	5.8	4.0	100.0	10.6	958	בית חשמונאי
71.0	10.8	7.7	6.9	3.7	100.0	10.5	976	בית יצחק-שער חפר
65.1	13.1	9.3	7.5	4.9	100.0	10.2	8,781	בית שאן
58.6	15.2	10.3	9.1	6.8	100.0	9.8	28,718	בית שמש
51.3	19.8	12.0	9.7	7.2	100.0	9.5	11,102	ביתר עילית
59.2	17.3	9.6	7.7	6.2	100.0	9.9	51,202	בני ברק
70.0	11.2	8.5	6.8	3.5	100.0	10.5	3,618	בני עיי"ש
70.1	10.3	8.6	6.9	4.1	100.0	10.4	6,118	בנימינה-גבעת עדה
55.9	16.8	11.3	9.9	6.0	100.0	9.7	3,318	בסמ"ה
61.9	14.2	9.1	9.3	5.5	100.0	10.0	2,816	בסמת טבעון
53.4	16.6	11.8	10.7	7.6	100.0	9.4	2,723	בענה
57.0	19.6	11.1	8.1	4.1	100.0	10.0	675	ברכה
69.8	11.0	7.3	7.2	4.7	100.0	10.4	2,546	בת חפר
67.8	12.4	8.4	6.8	4.6	100.0	10.3	63,966	בת ים
56.0	15.7	11.9	10.4	6.0	100.0	9.7	7,247	ג'דידה-מכר
61.3	12.8	10.5	8.5	6.9	100.0	9.8	2,539	ג'ולס
53.3	15.0	11.8	11.2	8.6	100.0	9.3	3,205	ג'לג'וליה
59.1	15.8	11.6	8.6	4.9	100.0	9.9	5,275	ג'סר א-זרקא
66.2	13.7	8.3	6.9	5.0	100.0	10.2	1,384	ג'ש (גוש חלב)
63.7	14.7	9.3	7.6	4.7	100.0	10.2	4,506	ג'ת
64.6	13.8	9.2	6.7	5.6	100.0	10.2	2,048	גבע בנימין
70.6	10.5	7.9	6.0	5.0	100.0	10.4	1,095	גבעת אבני
76.1	7.9	7.0	5.7	3.2	100.0	10.7	1,151	גבעת ברנר
64.5	14.2	9.0	7.3	5.0	100.0	10.2	6,879	גבעת זאב
70.0	10.5	8.3	6.3	4.8	100.0	10.4	10,854	גבעת שמואל
72.5	10.9	7.5	5.6	3.4	100.0	10.6	27,028	גבעתיים
69.5	11.8	8.3	6.7	3.7	100.0	10.4	10,473	גדרה
69.3	11.2	8.0	6.8	4.8	100.0	10.4	10,209	גן יבנה
67.2	11.5	8.8	7.4	5.0	100.0	10.2	1,416	גן נר
72.0	10.6	7.6	6.0	3.8	100.0	10.5	7,494	גני תקוה
63.2	12.3	9.4	9.0	6.1	100.0	9.9	6,683	דאלית אל-כרמל

לוח 23 (המשך)

משך העבודה (אחוזים)						ממוצע חודשי עבודה	מספר העובדים השכירים	היישובים לפי צורת היישוב
12 חודשים	11-9 חודשים	8-6 חודשים	5-3 חודשים	2-1 חודשים	סך הכל			
60.0	14.4	11.2	8.9	5.5	100.0	9.9	3,502	דבוריה
58.8	16.3	10.0	8.1	6.8	100.0	9.9	4,359	דייר אל-אסד
54.0	17.1	12.9	10.5	5.5	100.0	9.6	3,934	דייר חנא
63.5	13.1	9.2	7.7	6.5	100.0	10.0	15,843	דימונה
70.6	10.7	8.1	6.5	4.2	100.0	10.5	26,337	הוד השרון
73.6	8.2	7.6	6.3	4.3	100.0	10.5	1,866	הר אדר
69.6	11.5	7.9	6.7	4.3	100.0	10.4	43,196	הרצליה
68.4	10.2	9.5	7.4	4.5	100.0	10.3	9,631	זכרון יעקב
62.3	15.0	9.1	8.2	5.4	100.0	10.1	2,475	זמר
55.4	15.0	10.3	11.1	8.2	100.0	9.5	2,678	זרזיר
68.0	12.0	8.7	6.9	4.5	100.0	10.3	44,215	חדרה
70.6	11.4	8.0	6.0	4.0	100.0	10.5	89,129	חולון
53.7	17.2	11.9	10.4	6.8	100.0	9.5	3,111	חורה
60.6	11.5	9.8	10.0	8.0	100.0	9.6	2,319	חורפיש
69.8	10.8	7.8	6.7	4.8	100.0	10.4	127,992	חיפה
63.5	14.2	9.0	8.0	5.2	100.0	10.1	4,211	חצור הגלילית
61.2	10.8	9.5	9.7	8.7	100.0	9.6	1,377	חשמונאים
63.7	13.5	9.3	7.8	5.6	100.0	10.1	18,938	טבריה
51.1	18.1	12.8	10.9	7.1	100.0	9.4	2,554	טובא-זנגריה
59.1	15.1	9.7	8.9	7.2	100.0	9.8	4,656	טורעאן
59.8	14.7	10.4	9.2	6.0	100.0	9.8	14,391	טייבה
61.6	14.6	10.3	8.1	5.4	100.0	10.0	9,966	טירה
66.9	11.9	8.6	7.6	5.0	100.0	10.2	9,494	טירת כרמל
61.0	14.2	8.5	8.7	7.6	100.0	9.8	1,255	טלמון
58.1	15.0	10.9	9.6	6.4	100.0	9.7	11,302	טמרה
61.6	12.0	10.1	9.5	6.8	100.0	9.8	2,490	יאנוח-ג'ת
59.2	13.1	9.9	10.9	6.9	100.0	9.7	1,325	יבנאל
67.3	12.7	8.6	7.0	4.3	100.0	10.3	20,894	יבנה
63.0	11.4	9.6	8.5	7.4	100.0	9.8	1,223	יד בנימין
71.2	10.7	7.7	6.5	3.9	100.0	10.5	14,213	יהוד
59.8	16.4	10.1	8.7	5.1	100.0	10.0	6,638	יפיע
72.1	10.2	7.5	6.2	4.0	100.0	10.5	10,553	יקנעם עילית
63.0	11.9	9.6	9.3	6.1	100.0	9.9	4,020	ירוחם
63.6	13.5	9.0	8.0	5.9	100.0	10.0	267,298	ירושלים
56.5	13.3	11.7	10.8	7.6	100.0	9.5	4,790	ירכא

לוח 23 (המשך)

משך העבודה (אחוזים)						ממוצע חודשי עבודה	מספר העובדים השכירים	היישובים לפי צורת היישוב
12 חודשים	11-9 חודשים	8-6 חודשים	5-3 חודשים	2-1 חודשים	סך הכל			
56.6	15.5	11.6	9.8	6.5	100.0	9.7	3,937	כאבול
59.2	14.7	10.8	9.1	6.1	100.0	9.8	1,418	כאוכב אבו אל-היג'א
68.8	9.6	7.7	8.0	5.8	100.0	10.2	5,064	כוכב יאיר
54.0	18.1	10.3	9.7	7.9	100.0	9.5	2,082	כוכב יעקב
49.9	19.4	12.1	10.7	7.7	100.0	9.4	3,548	כסיפה
64.0	10.7	9.2	8.8	7.4	100.0	9.9	3,014	כסרא-סמיע
56.9	15.5	11.6	9.1	6.9	100.0	9.7	1,985	כעביה-טבאש-חג'אג'רה
66.3	10.7	9.7	8.4	4.9	100.0	10.1	1,589	כפר אדומים
60.9	15.0	10.7	7.4	6.1	100.0	10.0	1,216	כפר ברא
71.2	9.6	7.5	7.7	4.0	100.0	10.4	957	כפר האורנים
69.2	10.1	9.5	6.1	5.1	100.0	10.3	821	כפר ויתקין
69.6	9.0	7.9	8.1	5.4	100.0	10.2	2,812	כפר ורדים
58.1	15.4	10.7	8.1	7.7	100.0	9.7	2,159	כפר חב"ד
63.3	13.2	9.4	8.5	5.5	100.0	10.0	4,203	כפר יאסיף
68.8	11.9	8.2	6.5	4.5	100.0	10.4	9,595	כפר יונה
66.9	11.3	8.6	7.7	5.5	100.0	10.2	1,448	כפר כמא
55.3	17.1	11.8	10.0	5.7	100.0	9.7	7,140	כפר כנא
50.3	17.5	13.1	11.0	8.2	100.0	9.3	5,912	כפר מנדא
62.7	14.0	10.4	6.9	6.1	100.0	10.0	916	כפר מצר
71.2	10.9	7.9	6.2	3.8	100.0	10.5	47,980	כפר סבא
57.8	15.4	11.3	9.4	6.0	100.0	9.8	7,880	כפר קאסם
62.8	14.9	9.5	8.2	4.7	100.0	10.1	7,304	כפר קרע
70.6	10.1	7.5	6.8	5.0	100.0	10.4	1,940	כפר תבור
69.1	11.2	8.3	6.5	4.9	100.0	10.3	23,050	כרמיאל
72.9	8.7	6.9	6.5	4.9	100.0	10.5	3,265	להבים
64.5	13.5	9.2	7.7	5.1	100.0	10.1	31,647	לוד
69.1	9.7	8.7	7.5	5.1	100.0	10.3	1,187	לפיד
50.3	16.1	12.8	12.1	8.8	100.0	9.2	3,158	לקיה
66.0	14.3	9.3	5.5	4.9	100.0	10.3	732	מבוא חורון
68.9	10.9	8.0	6.8	5.3	100.0	10.3	12,096	מבשרת ציון
57.0	16.2	11.5	9.3	6.1	100.0	9.8	5,521	מג'ד אל-כרום
51.1	16.1	12.9	11.7	8.1	100.0	9.3	3,679	מג'דל שמש
54.8	14.0	12.0	10.4	8.8	100.0	9.4	7,320	מגאר
65.1	12.6	9.0	7.7	5.5	100.0	10.1	12,004	מגדל העמק
49.1	24.2	11.3	8.8	6.7	100.0	9.6	11,915	מדיעין עילית

לוח 23 (המשך)

משך העבודה (אחוזים)						ממוצע חודשי עבודה	מספר העובדים השכירים	היישובים לפי צורת היישוב
12 חודשים	11-9 חודשים	8-6 חודשים	5-3 חודשים	2-1 חודשים	סך הכל			
72.3	10.4	7.4	6.1	3.8	100.0	10.6	39,129	מודיעין-מכבים-רעות
56.0	17.3	11.5	8.8	6.3	100.0	9.7	1,269	מוקיבלה
71.6	10.7	7.7	6.3	3.7	100.0	10.5	6,318	מזכרת בתיה
62.4	14.4	8.9	8.5	5.9	100.0	10.0	1,672	מזרעה
72.6	10.2	6.6	6.4	4.1	100.0	10.5	3,976	מיתר
49.7	16.8	13.8	12.1	7.5	100.0	9.3	1,278	מסעדה
68.1	11.2	8.0	8.0	4.6	100.0	10.2	1,441	מעיליא
69.9	11.3	7.8	6.5	4.4	100.0	10.4	18,722	מעלה אדומים
54.2	16.8	12.2	10.8	6.0	100.0	9.6	4,601	מעלה עירון
68.8	11.4	8.1	7.2	4.6	100.0	10.3	10,559	מעלות-תרשיחא
62.2	14.5	9.6	6.6	7.1	100.0	10.0	833	מצפה יריחו
60.1	13.6	10.0	8.5	7.8	100.0	9.7	2,092	מצפה רמון
65.5	12.1	8.1	8.2	6.1	100.0	10.1	965	מרכז שפירא
54.2	17.4	11.5	10.5	6.3	100.0	9.6	2,679	משהד
69.9	9.6	8.3	7.7	4.5	100.0	10.3	1,666	מתן
66.7	14.0	8.4	5.9	5.0	100.0	10.3	679	נאעורה
70.3	10.7	7.8	6.6	4.7	100.0	10.4	27,430	נהריה
64.1	13.5	7.4	8.4	6.6	100.0	10.0	908	נווה דניאל
64.1	9.7	8.9	9.8	7.6	100.0	9.8	1,094	נוף איילון
75.7	6.4	5.8	7.1	4.9	100.0	10.5	1,356	נופית
73.5	8.5	7.3	5.0	5.8	100.0	10.5	921	נורדיה
52.4	17.3	12.5	10.7	7.0	100.0	9.5	4,220	נחף
73.0	10.3	7.3	5.6	3.8	100.0	10.6	21,057	נס ציונה
60.4	15.3	10.2	8.8	5.2	100.0	10.0	29,041	נצרת
69.2	11.5	8.0	6.7	4.6	100.0	10.4	21,037	נצרת עילית
70.9	10.5	7.5	6.6	4.5	100.0	10.4	11,678	נשר
58.1	15.8	10.7	9.0	6.4	100.0	9.8	12,259	נתיבות
66.9	12.4	8.6	7.2	4.9	100.0	10.3	93,709	נתניה
58.4	13.7	9.3	9.8	8.8	100.0	9.5	1,575	סאג'ור
73.2	6.2	7.2	7.9	5.5	100.0	10.3	1,756	סביון
59.4	17.1	9.3	8.0	6.3	100.0	9.9	1,036	סולם
56.9	16.4	11.7	9.5	5.6	100.0	9.8	10,958	סח'נין
51.1	18.4	12.7	10.2	7.6	100.0	9.4	1,011	סלמה
60.2	14.3	12.1	9.2	4.0	100.0	10.0	865	עג'ר
52.9	18.3	12.8	9.6	6.4	100.0	9.6	881	עוזייר

לוח 23 (המשך)

משך העבודה (אחוזים)						ממוצע חודשי עבודה	מספר העובדים השכירים	היישובים לפי צורת היישוב
12 חודשים	11-9 חודשים	8-6 חודשים	5-3 חודשים	2-1 חודשים	סך הכל			
74.3	8.5	6.8	5.7	4.8	100.0	10.5	3,728	עומר
62.1	14.6	9.4	7.9	6.0	100.0	10.0	2,353	עיילבון
53.8	18.9	11.3	10.3	5.8	100.0	9.7	2,323	עילוט
54.4	15.1	12.8	11.7	6.0	100.0	9.5	4,465	עין מאהל
64.0	15.6	7.9	7.7	4.8	100.0	10.2	1,042	עין נקובא
64.1	12.8	9.5	8.0	5.6	100.0	10.1	22,366	עכו
52.7	16.2	10.8	11.7	8.5	100.0	9.3	1,337	עלי
49.5	19.3	11.2	10.1	9.9	100.0	9.2	1,020	עמנואל
62.8	11.1	9.9	9.9	6.3	100.0	9.8	4,740	עספיא
66.4	12.7	9.1	7.1	4.7	100.0	10.2	22,195	עפולה
64.1	11.6	8.6	9.2	6.6	100.0	9.9	1,306	עפרה
52.8	17.0	12.1	10.9	7.2	100.0	9.4	7,860	עראבה
62.7	15.3	9.3	7.6	5.2	100.0	10.1	10,983	ערד
59.1	15.9	10.1	9.4	5.5	100.0	9.9	6,985	ערערה
46.6	16.4	12.7	14.3	10.0	100.0	8.9	3,044	ערערה-בנגב
68.8	10.2	8.4	7.7	4.9	100.0	10.3	2,989	עתלית
57.7	15.1	12.0	9.7	5.5	100.0	9.8	4,801	פורידיס
65.2	13.9	8.6	8.3	4.0	100.0	10.2	1,415	פסוטה
65.7	10.9	8.9	9.3	5.2	100.0	10.0	2,348	פקיעין (בוקיעה)
68.0	11.2	8.6	7.3	4.9	100.0	10.3	17,309	פרדס חנה-כרכור
69.6	10.4	8.2	7.1	4.7	100.0	10.3	3,224	פרדסיה
71.0	11.3	7.7	6.1	4.0	100.0	10.5	112,891	פתח תקוה
72.0	8.9	8.3	6.9	3.9	100.0	10.5	2,764	צור הדסה
70.5	12.3	9.6	4.4	3.2	100.0	10.6	1,975	צור יצחק
72.8	9.2	7.0	6.3	4.7	100.0	10.5	1,172	צור משה
57.1	14.6	11.3	9.6	7.4	100.0	9.6	11,348	צפת
63.9	12.5	10.1	8.4	5.1	100.0	10.1	1,718	קדומים
69.1	11.0	8.4	7.0	4.5	100.0	10.3	9,315	קדימה-צורן
69.7	8.7	8.7	7.5	5.4	100.0	10.2	2,114	קיסריה
59.0	15.4	10.6	9.2	5.8	100.0	9.9	7,347	קלנסווה
64.5	10.7	9.6	11.5	3.7	100.0	10.0	355	קציר
60.0	14.4	10.7	8.8	6.2	100.0	9.9	3,509	קצרין
74.0	9.7	7.1	5.6	3.5	100.0	10.6	16,948	קריית אונו
58.4	15.2	10.2	9.4	6.7	100.0	9.7	2,968	קריית ארבע
68.7	11.3	8.0	7.1	5.0	100.0	10.3	26,718	קריית אתא

לוח 23 (המשך)

משך העבודה (אחוזים)						ממוצע חודשי עבודה	מספר העובדים השכירים	היישובים לפי צורת היישוב
12 חודשים	11-9 חודשים	8-6 חודשים	5-3 חודשים	2-1 חודשים	סך הכל			
71.1	10.7	7.6	6.3	4.2	100.0	10.5	19,399	קריית ביאליק
63.4	14.1	9.5	7.8	5.1	100.0	10.1	25,159	קריית גת
70.1	9.7	7.7	7.4	5.1	100.0	10.3	7,614	קריית טבעון
68.8	11.5	8.1	6.7	4.8	100.0	10.3	19,000	קריית ים
53.1	17.0	11.6	9.6	8.7	100.0	9.4	1,159	קריית יערים
72.1	10.6	7.4	5.8	4.1	100.0	10.5	20,797	קריית מוצקין
60.0	15.8	9.8	8.3	6.2	100.0	9.9	10,006	קריית מלאכי
65.3	13.9	9.1	7.5	4.2	100.0	10.3	5,224	קריית עקרון
65.7	12.9	9.4	7.3	4.7	100.0	10.2	11,630	קריית שמונה
64.4	12.7	9.0	8.6	5.2	100.0	10.1	3,358	קרני שומרון
61.1	13.2	10.8	8.7	6.2	100.0	9.9	3,285	ראמה
66.9	12.8	8.5	7.2	4.6	100.0	10.3	20,845	ראש העין
63.6	13.0	9.5	9.0	4.8	100.0	10.1	1,372	ראש פינה
70.8	11.2	7.8	6.2	4.0	100.0	10.5	124,569	ראשון לציון
45.3	17.3	14.0	13.5	9.9	100.0	8.8	15,224	רהט
69.3	11.8	8.1	6.4	4.4	100.0	10.4	61,246	רחובות
56.2	16.6	11.4	9.9	5.9	100.0	9.7	5,716	ריינה
54.6	19.1	10.2	8.8	7.3	100.0	9.7	3,131	רכסים
65.5	13.5	9.0	7.0	5.0	100.0	10.2	32,965	רמלה
71.0	11.1	7.8	6.1	4.0	100.0	10.5	70,083	רמת גן
71.8	9.8	7.8	6.4	4.2	100.0	10.5	19,937	רמת השרון
71.0	10.2	7.4	6.6	4.8	100.0	10.4	3,789	רמת ישי
69.4	10.6	8.1	7.1	4.8	100.0	10.3	33,074	רעננה
58.0	16.0	10.7	8.5	6.8	100.0	9.8	2,175	שבלי - אום אל-גנם
51.4	16.4	13.4	11.0	7.8	100.0	9.3	2,054	שגב-שלום
62.4	14.0	9.9	8.4	5.3	100.0	10.0	11,214	שדרות
72.3	8.9	7.4	6.6	4.8	100.0	10.4	10,043	שוהם
60.1	14.0	9.5	9.2	7.3	100.0	9.8	1,044	שייח' דנון
55.3	16.9	9.4	10.9	7.6	100.0	9.5	1,216	שילה
67.0	12.1	9.0	7.2	4.7	100.0	10.3	3,150	שלומי
73.0	7.8	6.5	7.6	5.1	100.0	10.4	1,097	שמשית
54.5	16.6	11.5	10.5	6.9	100.0	9.5	2,380	שעב
70.7	10.9	8.3	6.3	3.8	100.0	10.5	2,524	שערי תקוה
60.7	14.3	10.4	8.6	6.0	100.0	9.9	14,572	שפרעם
67.7	12.4	8.6	6.8	4.4	100.0	10.3	221,478	תל אביב-יפו

לוח 23 (המשך)

משך העבודה (אחוזים)						ממוצע חודשי עבודה	מספר העובדים השכירים	היישובים לפי צורת היישוב
12 חודשים	11-9 חודשים	8-6 חודשים	5-3 חודשים	2-1 חודשים	סך הכל			
69.6	9.7	8.2	7.4	5.0	100.0	10.3	5,433	תל מונד
49.5	15.6	11.5	13.4	10.1	100.0	9.0	3,619	תל שבע
52.3	16.3	12.8	10.8	7.7	100.0	9.4	491	תפרח
59.8	14.7	9.8	8.4	7.4	100.0	9.8	1,302	תקוע

לוח 24: משך העבודה של עובדים שכירים לפי מועצה אזורית, 2014

משך העבודה (אחוזים)						ממוצע חודשי עבודה	מספר העובדים השכירים	מועצה אזורית
12 חודשים	11-9 חודשים	8-6 חודשים	5-3 חודשים	2-1 חודשים	סך הכל			
69.0	11.2	8.1	6.9	4.8	100.0	10.3	353,567	סך הכל
53.3	15.7	11.3	11.3	8.3	100.0	9.3	1,225	אל קסום
56.0	16.7	11.8	9.0	6.5	100.0	9.7	2,516	אל-בטוף
65.6	11.6	10.1	8.3	4.5	100.0	10.1	845	אלונה
73.7	10.0	7.0	5.5	3.7	100.0	10.6	6,089	אשכול
68.0	11.8	8.2	7.3	4.7	100.0	10.3	9,267	באר טוביה
62.6	15.0	9.3	7.5	5.6	100.0	10.1	2,877	בוסתן-אל-מרג'
77.7	9.3	5.2	4.8	3.0	100.0	10.9	3,797	בני שמעון
71.7	10.8	7.9	5.7	4.0	100.0	10.5	5,850	בקעת בית שאן
74.8	8.7	7.5	5.8	3.2	100.0	10.7	3,342	ברנר
71.2	9.7	7.6	6.4	5.2	100.0	10.4	2,019	גדרות
65.1	12.5	9.4	7.8	5.2	100.0	10.1	7,303	גולן
63.1	13.3	8.8	8.2	6.7	100.0	10.0	8,626	גוש עציון
71.9	10.2	7.3	6.2	4.4	100.0	10.5	11,602	גזר
70.1	10.4	8.4	6.6	4.5	100.0	10.4	2,441	גן רוה
72.2	9.8	7.7	6.2	4.1	100.0	10.5	13,694	דרום השרון
67.6	12.3	8.5	6.8	4.8	100.0	10.3	12,886	הגלבוע
73.3	10.0	7.0	5.8	3.9	100.0	10.6	8,583	הגליל העליון
69.7	10.1	8.2	7.2	4.9	100.0	10.3	5,209	הגליל התחתון
57.0	16.1	11.7	9.9	5.3	100.0	9.8	1,373	הערבה התיכונה
65.4	12.5	8.2	7.7	6.3	100.0	10.1	3,092	הר חברון
75.1	8.2	6.4	5.9	4.4	100.0	10.6	5,184	זבולון
77.7	7.5	5.1	5.9	3.8	100.0	10.7	1,952	חבל אילות
70.7	11.0	8.0	6.5	3.9	100.0	10.5	2,236	חבל יבנה
68.7	11.4	8.0	7.0	4.9	100.0	10.3	9,381	חבל מודיעין
69.1	11.0	7.5	7.1	5.3	100.0	10.3	7,202	חוף אשקלון
72.4	9.1	7.5	6.9	4.1	100.0	10.5	12,269	חוף הכרמל
77.2	7.6	6.2	5.4	3.7	100.0	10.7	4,909	חוף השרון
74.9	9.6	7.0	5.1	3.5	100.0	10.7	3,594	יואב
69.3	10.8	8.1	6.8	5.1	100.0	10.3	9,465	לב השרון

לוח 24 (המשך)

משך העבודה (אחוזים)						ממוצע חודשי עבודה	מספר העובדים השכירים	מועצה אזורית
12 חודשים	11-9 חודשים	8-6 חודשים	5-3 חודשים	2-1 חודשים	סך הכל			
65.1	11.9	9.0	8.1	5.9	100.0	10.1	4,272	לכיש
64.9	13.2	9.5	7.4	5.1	100.0	10.2	3,423	מבואות החרמון
79.8	7.2	6.1	4.2	2.7	100.0	10.9	5,375	מגידו
71.1	10.6	7.4	7.4	3.4	100.0	10.5	714	מגילות
72.5	9.8	7.4	5.8	4.5	100.0	10.5	12,406	מטה אשר
62.5	13.6	9.1	8.5	6.3	100.0	9.9	22,291	מטה בנימין
69.5	11.1	8.0	6.8	4.6	100.0	10.4	21,126	מטה יהודה
72.3	10.0	6.9	6.8	4.0	100.0	10.5	7,224	מנשה
66.5	12.0	8.5	7.0	6.0	100.0	10.2	4,471	מעלה יוסף
62.4	13.3	10.5	7.9	5.9	100.0	10.0	5,633	מרום הגליל
65.5	12.0	9.3	7.7	5.5	100.0	10.1	4,891	מרחבים
66.3	10.9	9.3	7.8	5.7	100.0	10.1	11,402	משגב
49.1	17.7	14.0	9.8	9.3	100.0	9.2	599	נוה מדבר
64.1	12.5	9.7	7.8	5.9	100.0	10.0	2,893	נחל שורק
67.7	11.4	8.2	6.9	5.8	100.0	10.2	3,913	עזתה
72.6	10.1	7.4	5.8	4.1	100.0	10.6	6,253	עמק הירדן
70.5	10.5	7.7	6.7	4.6	100.0	10.4	17,481	עמק חפר
72.5	9.8	6.9	6.4	4.5	100.0	10.5	17,081	עמק זרעאל
62.5	13.9	9.8	7.8	6.0	100.0	10.0	5,561	עמק לוד
65.8	13.1	10.1	6.6	4.5	100.0	10.3	2,086	ערבות הירדן
69.8	11.7	8.2	6.1	4.1	100.0	10.4	2,625	רמת נגב
64.0	13.6	9.5	7.3	5.5	100.0	10.1	14,738	שומרון
72.1	10.9	7.4	6.5	3.1	100.0	10.6	3,529	שער הנגב
66.2	13.2	7.6	7.8	5.3	100.0	10.2	4,205	שפיר
68.9	7.9	9.5	8.8	4.9	100.0	10.2	547	תמר

לוח 25: משך העבודה של עובדים שכירים לפי מחוז ונפה, 2014

משך העבודה (אחוזים)						ממוצע חודשי עבודה	מספר העובדים השכירים	מחוז ונפה
12 חודשים	11-9 חודשים	8-6 חודשים	5-3 חודשים	2-1 חודשים	סך הכל			
66.4	12.5	8.8	7.3	5.0	100.0	10.2	3,553,741	סך הכל
63.7	13.4	9.0	8.0	5.9	100.0	10.0	333,073	ירושלים
63.7	13.4	9.0	8.0	5.9	100.0	10.0	333,073	ירושלים
63.5	13.2	9.6	8.1	5.5	100.0	10.0	576,710	הצפון
63.7	13.2	9.7	7.9	5.5	100.0	10.1	50,059	צפת
64.3	12.7	9.3	7.9	5.8	100.0	10.1	47,669	כינרת
64.5	13.3	9.3	7.9	5.1	100.0	10.1	205,856	זירעאל
62.8	13.2	9.8	8.4	5.8	100.0	10.0	253,626	עכו
58.3	14.6	11.3	9.5	6.3	100.0	9.7	19,500	גולן
67.6	11.7	8.5	7.3	4.9	100.0	10.3	432,932	חיפה
69.5	11.0	7.9	6.8	4.8	100.0	10.3	262,487	חיפה
64.7	12.9	9.5	8.0	4.9	100.0	10.1	170,445	חדרה
69.0	11.6	8.2	6.7	4.4	100.0	10.4	940,654	המרכז
66.9	12.2	8.7	7.3	4.9	100.0	10.2	194,647	השרון
69.5	11.4	8.1	6.6	4.4	100.0	10.4	321,701	פתח תקוה
68.5	11.9	8.3	6.7	4.6	100.0	10.3	146,889	רמלה
70.1	11.4	8.0	6.3	4.1	100.0	10.5	277,417	רחובות
68.5	12.2	8.3	6.6	4.4	100.0	10.4	626,326	תל אביב
68.5	12.2	8.3	6.6	4.4	100.0	10.4	626,326	תל אביב
63.9	13.5	9.2	7.9	5.5	100.0	10.1	500,559	הדרום
65.5	13.0	8.8	7.5	5.1	100.0	10.2	237,035	אשקלון
62.5	13.9	9.6	8.3	5.8	100.0	10.0	263,524	באר שבע
63.0	14.2	9.3	7.9	5.7	100.0	10.0	140,782	יהודה ושומרון

לוח 26: משך העבודה של גברים שכירים לפי יישוב, 2014

משך העבודה (אחוזים)						ממוצע חודשי עבודה	מספר העובדות השכירות	היישובים לפי סדר א'-ב'
12 חודשים	11-9 חודשים	8-6 חודשים	5-3 חודשים	2-1 חודשים	סך הכל			
68.6	11.1	8.1	7.1	5.1	100.0	10.3	1,777,549	סך הכול
62.1	13.3	10.1	8.4	6.1	100.0	9.9	1,633	אבו גוש
65.0	13.8	8.7	7.7	4.8	100.0	10.2	2,736	אבו סנאן
61.1	14.9	10.8	8.1	5.1	100.0	10.0	591	אבטין
73.5	9.3	6.8	6.4	4.0	100.0	10.6	2,910	אבן יהודה
56.5	16.8	11.4	9.8	5.5	100.0	9.8	10,393	אום אל-פחם
48.4	17.3	13.7	13.5	7.1	100.0	9.1	364	אום בטין
63.7	12.1	9.5	8.6	6.2	100.0	10.0	5,320	אופקים
68.8	12.3	7.8	6.7	4.4	100.0	10.4	8,077	אור יהודה
67.4	11.4	8.6	7.8	4.8	100.0	10.2	4,268	אור עקיבא
72.2	8.7	7.0	6.8	5.2	100.0	10.4	2,010	אורנית
71.2	10.3	8.3	6.4	3.9	100.0	10.5	2,746	אזור
75.1	8.2	6.6	5.4	4.6	100.0	10.6	497	אחוזת ברק
62.1	15.2	9.6	7.9	5.2	100.0	10.1	15,503	אילת
62.6	16.4	8.9	7.7	4.4	100.0	10.2	2,934	אכסאל
56.2	20.0	9.2	8.5	6.2	100.0	9.8	130	אל סייד
67.4	8.9	7.9	6.8	8.9	100.0	10.0	660	אלון שבות
68.0	10.8	9.4	5.8	6.1	100.0	10.2	790	אליכין
64.5	10.4	8.2	9.6	7.4	100.0	9.9	4,948	אלעד
71.6	8.7	6.0	7.5	6.2	100.0	10.3	469	אלעזר
73.2	9.0	7.4	6.3	4.0	100.0	10.5	1,815	אלפי מנשה
72.9	8.5	6.3	6.3	5.9	100.0	10.4	808	אלקנה
66.6	14.1	8.8	6.7	3.8	100.0	10.4	2,744	אעבלין
66.2	9.7	7.1	9.3	7.7	100.0	9.9	1,866	אפרת
71.1	11.0	7.5	6.2	4.2	100.0	10.5	4,769	אריאל
69.0	10.9	7.7	7.3	5.0	100.0	10.3	47,038	אשדוד
67.5	11.4	8.2	7.3	5.6	100.0	10.2	29,960	אשקלון
66.7	13.4	9.7	6.5	3.7	100.0	10.4	6,105	באקה אל-גרביה
75.9	9.1	5.9	4.9	4.2	100.0	10.7	3,913	באר יעקב
68.4	11.5	7.8	7.1	5.2	100.0	10.3	44,899	באר שבע
56.0	17.6	10.8	10.7	4.9	100.0	9.8	2,043	בועינה-נוג'ידאת
54.8	16.4	13.4	9.1	6.3	100.0	9.6	1,392	בוקעאתא
58.0	15.2	12.2	9.3	5.3	100.0	9.8	2,028	ביר אל-מכסור
47.4	19.5	14.3	9.7	9.1	100.0	9.2	154	ביר הדאג'
64.1	9.3	8.3	9.5	8.8	100.0	9.7	1,129	בית אל
70.8	9.6	7.2	7.4	5.0	100.0	10.4	1,084	בית אריה
66.7	9.8	8.8	8.1	6.6	100.0	10.0	2,446	בית ג'ן
71.2	11.0	7.4	5.7	4.7	100.0	10.5	1,481	בית דגן

לוח 26 (המשך)

משך העבודה (אחוזים)						ממוצע חודשי עבודה	מספר העובדות השכירות	היישובים לפי סדר א'-ב'
12 חודשים	11-9 חודשים	8-6 חודשים	5-3 חודשים	2-1 חודשים	סך הכל			
77.6	8.0	6.0	5.0	3.4	100.0	10.8	464	בית חשמונאי
76.9	8.9	4.2	6.4	3.5	100.0	10.7	451	בית יצחק-שער חפר
68.5	11.6	8.3	6.7	4.9	100.0	10.3	4,358	בית שאן
63.9	10.6	9.1	9.1	7.3	100.0	9.9	13,323	בית שמש
59.6	10.4	10.7	10.7	8.6	100.0	9.5	4,712	ביתר עילית
64.2	9.8	8.8	8.9	8.3	100.0	9.8	19,715	בני ברק
70.6	10.0	8.5	7.1	3.8	100.0	10.4	1,821	בני עיי"ש
73.8	9.0	6.7	6.5	4.0	100.0	10.6	3,043	בנימינה-גבעת עדה
60.8	16.5	10.6	8.2	4.0	100.0	10.1	2,147	בסמ"ה
68.7	12.9	8.0	7.1	3.4	100.0	10.4	1,641	בסמת טבעון
57.7	16.7	10.7	8.9	6.0	100.0	9.8	1,573	בענה
65.0	13.0	8.8	7.9	5.4	100.0	10.1	354	ברכה
70.4	10.6	6.9	7.5	4.6	100.0	10.4	1,199	בת חפר
67.2	12.0	8.5	7.2	5.0	100.0	10.3	30,641	בת ים
59.7	16.4	11.0	8.6	4.2	100.0	10.0	4,258	ג'דידה-מכר
71.6	8.7	8.0	5.9	5.9	100.0	10.4	1,428	ג'ולס
52.8	14.9	12.5	11.7	8.1	100.0	9.3	1,845	גלג'וליה
64.2	14.9	10.2	7.2	3.5	100.0	10.3	2,843	ג'סר א-זרקא
66.0	15.0	8.5	6.1	4.4	100.0	10.3	705	ג'ש (גוש חלב)
67.6	13.3	9.1	6.5	3.5	100.0	10.4	2,656	ג'ת
69.3	11.4	8.8	5.7	4.7	100.0	10.4	997	גבע בנימין
68.4	10.6	7.7	6.9	6.5	100.0	10.2	509	גבעת אבני
81.3	6.1	4.7	5.4	2.4	100.0	11.0	572	גבעת ברנר
66.5	11.8	8.0	7.8	5.9	100.0	10.1	3,198	גבעת זאב
72.9	8.7	7.3	5.8	5.3	100.0	10.5	5,191	גבעת שמואל
75.2	9.4	6.7	5.2	3.6	100.0	10.7	12,454	גבעתיים
73.3	9.9	7.0	6.0	3.8	100.0	10.6	4,919	גדרה
71.8	9.7	6.9	6.6	5.0	100.0	10.4	4,866	גן יבנה
66.6	11.3	9.5	7.9	4.7	100.0	10.2	682	גן נר
74.5	9.1	6.7	5.5	4.3	100.0	10.6	3,501	גני תקוה
68.9	10.8	7.6	7.5	5.1	100.0	10.3	3,780	דאלית אל-כרמל
62.8	14.4	10.3	8.3	4.2	100.0	10.1	2,064	דבוריה
62.4	15.4	10.0	7.1	5.1	100.0	10.1	2,629	דייר אל-אסד
57.3	16.6	12.2	9.4	4.4	100.0	9.9	2,254	דייר חנא
67.3	11.1	8.3	7.1	6.2	100.0	10.2	8,014	דימונה
73.2	9.2	7.1	6.2	4.3	100.0	10.5	12,585	הוד השרון
75.8	7.4	6.5	6.2	4.1	100.0	10.6	920	הר אדר
72.2	10.1	7.0	6.3	4.5	100.0	10.5	20,905	הרצליה

לוח 26 (המשך)

משך העבודה (אחוזים)						ממוצע חודשי עבודה	מספר העובדות השכירות	היישובים לפי סדר א'-ב'
12 חודשים	11-9 חודשים	8-6 חודשים	5-3 חודשים	2-1 חודשים	סך הכל			
72.3	8.3	8.0	6.4	5.0	100.0	10.4	4,580	זכרון יעקב
68.3	13.2	7.1	7.5	3.8	100.0	10.4	1,488	זמר
61.7	14.1	8.9	9.0	6.3	100.0	9.9	1,630	זרזיר
69.0	10.8	8.5	7.0	4.7	100.0	10.3	21,196	חדרה
71.3	10.6	7.5	6.1	4.5	100.0	10.5	41,930	חולון
57.8	16.1	11.5	8.7	5.9	100.0	9.8	2,091	חורה
71.5	9.0	6.1	6.5	6.9	100.0	10.3	1,324	חורפיש
70.8	9.8	7.4	7.0	5.1	100.0	10.4	61,513	חיפה
66.1	12.5	7.9	8.2	5.2	100.0	10.2	2,101	חצור הגלילית
62.4	9.2	8.9	10.1	9.2	100.0	9.6	671	חשמונאים
64.7	12.1	9.2	7.9	6.1	100.0	10.0	9,093	טבריה
59.0	16.0	10.1	9.3	5.7	100.0	9.8	1,338	טובא-זנגריה
66.1	13.3	8.8	6.8	5.0	100.0	10.2	2,919	טורעאן
62.0	14.2	10.2	8.6	5.0	100.0	10.0	8,159	טייבה
63.0	13.7	9.9	7.9	5.4	100.0	10.1	5,394	טירה
67.8	11.0	8.5	7.2	5.5	100.0	10.2	4,630	טירת כרמל
70.1	8.9	5.9	6.9	8.3	100.0	10.1	642	טלמון
62.3	14.4	10.3	7.9	5.2	100.0	10.1	6,653	טמרה
68.7	9.0	8.4	7.4	6.5	100.0	10.1	1,424	יאנוח-ג'ת
58.9	11.5	10.1	11.5	8.0	100.0	9.5	616	יבנאל
71.0	10.8	7.3	6.4	4.5	100.0	10.5	10,163	יבנה
71.0	6.4	7.4	7.7	7.4	100.0	10.1	594	יד בנימין
73.2	9.1	7.0	6.5	4.2	100.0	10.5	6,820	יהוד
63.5	17.1	8.8	7.1	3.5	100.0	10.3	4,154	יפיע
74.8	8.7	6.3	5.6	4.5	100.0	10.6	5,197	יקנעם עילית
66.0	9.7	9.2	8.7	6.4	100.0	10.0	2,086	ירוחם
65.6	11.6	8.6	8.1	6.1	100.0	10.1	142,359	ירושלים
61.8	12.0	10.3	8.8	7.0	100.0	9.8	2,872	ירכא
61.8	15.1	10.0	8.2	4.8	100.0	10.1	2,437	כאבול
64.7	13.6	10.2	6.8	4.7	100.0	10.2	784	כאוכב אבו אל-היג'א
70.9	8.7	6.9	6.9	6.5	100.0	10.3	2,475	כוכב יאיר
60.0	13.4	8.7	9.5	8.5	100.0	9.6	970	כוכב יעקב
58.1	17.5	10.7	8.5	5.1	100.0	9.9	2,382	כסיפה
74.1	7.8	5.9	6.4	5.8	100.0	10.4	1,805	כסרא-סמיע
65.5	13.7	9.8	6.2	4.8	100.0	10.3	1,178	כעביה-טבאש-חג'אג'רה
72.8	8.6	7.5	7.0	4.2	100.0	10.5	760	כפר אדומים
66.9	13.5	9.0	5.5	5.1	100.0	10.3	689	כפר ברא
74.6	6.5	5.2	8.4	5.2	100.0	10.4	477	כפר האורנים

לוח 26 (המשך)

משך העבודה (אחוזים)						ממוצע חודשי עבודה	מספר העובדות השכירות	היישובים לפי סדר א'-ב'
12 חודשים	11-9 חודשים	8-6 חודשים	5-3 חודשים	2-1 חודשים	סך הכל			
70.7	9.3	8.8	5.6	5.6	100.0	10.4	396	כפר ויתקין
71.6	7.7	7.4	8.0	5.3	100.0	10.3	1,356	כפר ורדים
65.9	8.1	8.5	8.5	9.0	100.0	9.8	1,011	כפר חב"ד
65.0	12.6	9.5	8.3	4.7	100.0	10.1	2,235	כפר יאסיף
71.7	9.9	7.3	6.4	4.8	100.0	10.4	4,644	כפר יונה
69.4	9.4	7.4	7.4	6.4	100.0	10.2	769	כפר כנא
60.4	17.0	9.9	8.4	4.3	100.0	10.1	4,435	כפר כנא
56.2	16.6	12.2	9.0	6.1	100.0	9.7	3,998	כפר מנדא
67.6	12.7	10.7	4.5	4.5	100.0	10.4	581	כפר מצר
73.7	9.4	6.9	6.0	4.0	100.0	10.6	22,724	כפר סבא
59.7	15.0	11.4	8.6	5.4	100.0	9.9	4,598	כפר קאסם
66.7	13.6	8.5	7.0	4.2	100.0	10.3	4,139	כפר קרע
72.6	8.4	7.2	5.8	6.0	100.0	10.4	915	כפר תבור
71.0	9.7	7.7	6.4	5.2	100.0	10.4	11,232	כרמיאל
74.1	6.6	7.3	6.3	5.7	100.0	10.4	1,538	להבים
66.9	12.2	8.7	7.4	4.8	100.0	10.2	16,310	לוד
70.4	8.7	7.3	8.3	5.3	100.0	10.3	551	לפיד
56.4	14.3	11.8	10.9	6.7	100.0	9.6	1,998	לקיה
76.9	7.2	6.1	4.2	5.6	100.0	10.6	360	מבוא חורון
70.2	9.6	7.4	7.0	5.9	100.0	10.3	5,843	מבשרת ציון
63.3	15.3	9.5	7.6	4.3	100.0	10.2	3,335	מג'ד אל-כרום
54.2	15.7	11.7	10.7	7.7	100.0	9.5	2,164	מג'דל שמס
61.8	12.5	10.4	8.5	6.9	100.0	9.8	4,624	מגאר
66.8	11.5	8.5	7.2	6.0	100.0	10.2	5,813	מגדל העמק
58.9	10.5	10.4	10.8	9.4	100.0	9.4	3,869	מודיעין עילית
76.1	8.3	6.0	5.5	4.2	100.0	10.7	18,756	מודיעין-מכבים-רעות
61.5	18.1	10.2	6.3	4.0	100.0	10.3	784	מוקיבלה
75.2	8.9	6.0	6.0	3.9	100.0	10.6	3,029	מזכרת בתיה
67.7	13.3	7.1	7.4	4.6	100.0	10.3	977	מזרעה
74.1	8.7	5.3	6.9	4.9	100.0	10.5	1,899	מיתר
54.5	16.3	12.2	9.8	7.2	100.0	9.6	809	מסעדה
67.2	10.7	7.7	8.7	5.6	100.0	10.1	698	מעיליא
72.0	9.2	7.6	6.5	4.6	100.0	10.4	8,849	מעלה אדומים
58.1	16.2	11.0	9.8	4.9	100.0	9.9	3,075	מעלה עירון
70.6	10.6	7.3	6.8	4.6	100.0	10.4	5,422	מעלות-תרשיחא
69.6	10.2	6.2	6.4	7.6	100.0	10.2	421	מצפה יריחו
63.6	10.4	8.3	9.1	8.6	100.0	9.8	1,026	מצפה רמון
65.9	11.3	7.4	7.6	7.8	100.0	10.0	460	מרכז שפירא

לוח 26 (המשך)

משך העבודה (אחוזים)						ממוצע חודשי עבודה	מספר העובדות השכירות	היישובים לפי סדר א'-ב'
12 חודשים	11-9 חודשים	8-6 חודשים	5-3 חודשים	2-1 חודשים	סך הכל			
59.7	16.6	10.3	8.8	4.6	100.0	10.0	1,754	משהד
69.7	9.0	7.8	8.0	5.6	100.0	10.2	792	מתן
75.7	11.4	5.4	4.1	3.4	100.0	10.8	465	נאעורה
73.1	8.8	6.9	6.3	4.8	100.0	10.5	13,514	נהריה
69.1	10.2	6.3	7.7	6.8	100.0	10.1	443	נווה דניאל
65.8	8.7	6.6	9.5	9.3	100.0	9.7	527	נוף איילון
76.5	5.8	4.4	6.8	6.5	100.0	10.4	659	נופית
74.4	7.4	6.1	5.2	7.0	100.0	10.4	446	נורדיה
57.8	17.9	10.7	8.1	5.5	100.0	9.9	2,627	נחף
75.7	8.7	6.3	5.3	4.0	100.0	10.7	10,031	נס ציונה
61.7	16.2	9.9	7.8	4.3	100.0	10.1	17,102	נצרת
69.5	10.8	7.9	7.0	4.7	100.0	10.3	10,296	נצרת עילית
71.7	9.4	7.0	6.5	5.3	100.0	10.4	5,719	נשר
61.8	12.6	9.5	9.0	7.2	100.0	9.8	5,723	נתיבות
68.5	10.9	8.2	7.2	5.1	100.0	10.3	44,908	נתניה
66.4	9.3	8.0	8.4	8.0	100.0	9.9	850	סאג'ור
76.1	5.7	5.7	6.2	6.2	100.0	10.5	945	סביון
62.9	18.3	8.4	5.6	4.9	100.0	10.3	630	סולם
61.9	14.8	10.8	8.1	4.4	100.0	10.1	6,573	סח'נין
57.3	17.2	11.3	8.0	6.1	100.0	9.8	609	סלמה
68.7	13.3	9.3	5.9	2.8	100.0	10.5	572	עג'ר
58.7	17.3	12.2	7.8	4.0	100.0	10.0	629	עזייר
74.8	7.3	5.7	6.5	5.7	100.0	10.5	1,776	עומר
67.1	14.0	7.2	7.3	4.5	100.0	10.3	1,294	עיילבון
58.4	19.0	10.5	8.6	3.6	100.0	10.1	1,677	עילוט
59.3	15.0	11.7	9.5	4.4	100.0	9.9	2,895	עין מאהל
69.4	16.3	5.9	5.3	3.2	100.0	10.7	682	עין נקובא
66.1	12.2	8.9	7.7	5.1	100.0	10.2	11,384	עכו
61.6	12.8	8.3	9.9	7.5	100.0	9.7	666	עלי
50.9	14.4	10.7	12.4	11.5	100.0	9.0	485	עמנואל
67.9	9.4	8.8	8.2	5.7	100.0	10.1	2,625	עספיא
68.1	11.1	8.3	7.4	5.0	100.0	10.3	10,692	עפולה
68.6	8.6	6.5	9.4	7.0	100.0	10.0	630	עפרה
55.8	16.7	11.3	10.0	6.2	100.0	9.7	4,650	עראבה
65.9	12.8	8.7	7.2	5.4	100.0	10.2	5,182	ערד
61.7	15.3	10.3	8.6	4.2	100.0	10.1	4,137	ערערה
54.1	15.7	11.4	11.8	7.0	100.0	9.5	2,142	ערערה-בנגב
71.2	8.2	7.8	8.3	4.4	100.0	10.3	1,419	עתלית

לוח 26 (המשך)

משך העבודה (אחוזים)						ממוצע חודשי עבודה	מספר העובדות השכירות	היישובים לפי סדר א'-ב'
12 חודשים	11-9 חודשים	8-6 חודשים	5-3 חודשים	2-1 חודשים	סך הכל			
63.5	13.8	10.8	7.6	4.2	100.0	10.2	2,874	פורידיס
68.9	12.1	7.6	7.5	3.9	100.0	10.4	776	פסוטה
70.9	9.1	8.1	7.6	4.3	100.0	10.4	1,334	פקיעין (בוקיעה)
70.4	9.9	7.9	6.9	5.1	100.0	10.3	8,170	פרדס חנה-כרכור
69.8	9.0	8.6	7.3	5.3	100.0	10.3	1,538	פרדסיה
73.3	9.7	6.8	5.9	4.3	100.0	10.6	53,877	פתח תקוה
75.4	7.8	6.0	6.9	3.9	100.0	10.6	1,310	צור הדסה
82.2	7.6	4.6	2.9	2.8	100.0	11.1	945	צור יצחק
75.5	7.0	6.7	6.8	4.0	100.0	10.6	556	צור משה
58.2	12.4	10.7	10.2	8.6	100.0	9.5	5,258	צפת
68.1	9.7	8.4	8.1	5.7	100.0	10.2	843	קדומים
71.9	9.5	7.2	7.0	4.4	100.0	10.4	4,470	קדימה-צורן
72.7	6.8	6.9	7.1	6.5	100.0	10.3	1,072	קיסריה
62.3	15.6	10.0	8.0	4.1	100.0	10.2	4,433	קלנסווה
72.2	7.4	6.8	9.1	4.5	100.0	10.3	176	קציר
61.4	13.4	10.4	8.2	6.6	100.0	9.9	1,676	קצרין
77.4	7.6	6.2	5.2	3.5	100.0	10.8	7,981	קריית אונו
60.2	12.3	10.1	9.8	7.7	100.0	9.7	1,442	קריית ארבע
70.1	10.3	7.3	6.9	5.4	100.0	10.3	12,923	קריית אתא
72.4	9.4	7.2	6.6	4.4	100.0	10.5	9,286	קריית ביאליק
66.5	12.2	8.5	7.4	5.3	100.0	10.2	12,380	קריית גת
71.7	8.7	6.9	7.0	5.7	100.0	10.3	3,578	קריית טבעון
69.1	10.9	7.7	7.1	5.1	100.0	10.3	9,317	קריית ים
57.3	9.1	9.5	11.9	12.3	100.0	9.2	464	קריית יערים
73.7	9.3	7.0	5.8	4.3	100.0	10.6	9,813	קריית מוצקין
62.6	13.9	9.2	8.0	6.3	100.0	10.0	5,038	קריית מלאכי
66.1	12.8	9.5	6.9	4.8	100.0	10.2	2,502	קריית עקרון
67.5	12.3	8.4	7.3	4.5	100.0	10.3	5,742	קריית שמונה
67.2	10.5	8.1	8.4	5.7	100.0	10.1	1,672	קרני שומרון
63.5	13.5	9.8	7.9	5.3	100.0	10.1	1,744	ראמה
68.4	11.3	7.9	6.9	5.5	100.0	10.3	9,958	ראש העין
65.3	12.1	8.0	9.6	5.0	100.0	10.1	646	ראש פינה
71.9	10.2	7.3	6.3	4.3	100.0	10.5	59,551	ראשון לציון
53.7	16.3	12.0	10.9	7.2	100.0	9.5	9,182	רהט
72.0	9.9	7.0	6.5	4.6	100.0	10.5	28,925	רחובות
59.3	17.4	10.6	8.5	4.2	100.0	10.0	3,655	ריינה
59.4	11.5	9.3	9.2	10.7	100.0	9.5	1,263	רכסים
67.6	12.6	8.3	6.6	5.0	100.0	10.3	16,613	רמלה

לוח 26 (המשך)

משך העבודה (אחוזים)						ממוצע חודשי עבודה	מספר העובדות השכירות	היישובים לפי סדר א'-ב'
12 חודשים	11-9 חודשים	8-6 חודשים	5-3 חודשים	2-1 חודשים	סך הכל			
72.3	10.0	7.0	6.4	4.3	100.0	10.5	33,063	רמת גן
75.1	8.0	6.9	5.8	4.2	100.0	10.6	9,544	רמת השרון
73.1	8.9	6.8	6.6	4.6	100.0	10.5	1,813	רמת ישי
71.7	9.1	7.3	6.8	5.2	100.0	10.4	16,053	רעננה
63.6	15.9	8.5	6.6	5.4	100.0	10.2	1,232	שבלי - אום אל-גנם
57.1	13.2	12.6	10.5	6.5	100.0	9.6	1,346	שגב-שלום
65.5	12.1	8.8	8.1	5.5	100.0	10.1	5,675	שדרות
74.1	7.5	6.4	6.8	5.3	100.0	10.4	4,817	שוהם
67.9	13.1	7.9	7.2	3.9	100.0	10.4	610	שייח' דנון
65.9	13.1	6.9	7.6	6.6	100.0	10.1	595	שילה
70.3	9.9	7.9	6.7	5.3	100.0	10.3	1,590	שלומי
73.6	6.5	5.9	8.2	5.9	100.0	10.3	526	שמשית
58.2	17.1	11.5	8.0	5.2	100.0	9.9	1,511	שעב
71.5	10.3	7.7	6.0	4.5	100.0	10.5	1,222	שערי תקוה
64.2	13.8	9.5	7.8	4.8	100.0	10.2	8,690	שפרעם
69.6	11.2	7.9	6.7	4.6	100.0	10.4	110,255	תל אביב-יפו
71.4	8.6	7.7	7.2	5.1	100.0	10.3	2,689	תל מונד
55.6	14.1	11.2	11.4	7.7	100.0	9.5	2,389	תל שבע
51.8	10.7	12.5	13.7	11.3	100.0	8.8	168	תפרח
69.4	10.4	6.9	6.5	6.8	100.0	10.2	651	תקוע

לוח 27: משך העבודה של עובדות שכירות לפי יישוב, 2014

משך העבודה (אחוזים)						ממוצע חודשי עבודה	מספר העובדות השכירות	היישובים לפי סדר א'-ב'
12 חודשים	11-9 חודשים	8-6 חודשים	5-3 חודשים	2-1 חודשים	סך הכל			
64.2	14.0	9.4	7.5	4.9	100.0	10.2	1,776,192	סך הכול
63.7	13.0	8.2	8.0	7.1	100.0	10.0	1,043	אבו גוש
53.6	14.8	12.7	11.0	7.9	100.0	9.4	1,944	אבו סנאן
54.3	13.7	10.4	11.2	10.4	100.0	9.2	357	אבטין
68.0	12.3	9.1	6.7	4.0	100.0	10.4	3,004	אבן יהודה
44.1	17.7	15.1	13.6	9.5	100.0	8.8	5,532	אום אל-פחם
44.9	15.0	12.3	13.9	13.9	100.0	8.5	187	אום בטין
56.6	17.9	10.9	9.2	5.2	100.0	9.8	5,817	אופקים
66.7	14.4	8.9	6.3	3.7	100.0	10.4	8,548	אור יהודה
65.0	13.6	9.1	7.4	4.8	100.0	10.2	4,624	אור עקיבא
64.5	13.1	10.2	7.8	4.4	100.0	10.1	2,128	אורנית
67.4	14.3	8.5	6.0	3.8	100.0	10.4	2,916	אזור
75.2	11.0	5.5	6.2	2.2	100.0	10.8	584	אחוזת ברק
61.1	16.8	10.4	7.4	4.3	100.0	10.1	14,526	אילת
51.9	15.0	13.2	11.8	8.0	100.0	9.3	1,655	אכסאל
33.3	21.2	12.1	21.2	12.1	100.0	8.1	33	אל סייד
59.6	12.8	9.3	10.2	8.1	100.0	9.6	688	אלון שבות
68.2	13.3	7.6	6.2	4.8	100.0	10.4	858	אליכין
52.3	22.8	11.4	7.8	5.7	100.0	9.8	6,340	אלעד
59.0	16.3	8.9	9.3	6.4	100.0	9.8	503	אלעזר
70.3	11.3	8.6	6.4	3.4	100.0	10.5	1,957	אלפי מנשה
63.3	12.3	10.9	9.2	4.3	100.0	10.1	957	אלקנה
54.7	16.9	11.3	9.8	7.3	100.0	9.5	1,880	אעבלין
61.5	13.1	10.4	8.8	6.1	100.0	9.9	1,889	אפרת
67.9	13.4	8.6	6.1	4.1	100.0	10.4	4,937	אריאל
63.9	14.7	9.2	7.2	4.9	100.0	10.2	49,891	אשדוד
62.4	14.7	9.6	8.1	5.2	100.0	10.1	31,494	אשקלון
52.7	16.4	12.0	11.2	7.8	100.0	9.4	3,865	באקה אל-גרביה
66.1	13.9	10.4	6.1	3.4	100.0	10.4	4,278	באר יעקב
66.6	13.3	8.8	6.8	4.5	100.0	10.3	48,432	באר שבע
40.4	17.9	16.0	14.3	11.4	100.0	8.5	1,235	בועינה-נוג'ידאת
41.5	17.9	14.6	14.0	11.9	100.0	8.5	691	בוקעאתא
37.0	17.8	17.8	15.6	11.8	100.0	8.2	1,084	ביר אל-מכסור
20.0	22.5	15.0	27.5	15.0	100.0	7.0	40	ביר הדאג'
56.4	17.9	10.4	9.1	6.2	100.0	9.7	1,173	בית אל
67.7	12.5	8.8	6.8	4.2	100.0	10.3	1,198	בית אריה
46.5	18.8	13.9	12.4	8.3	100.0	9.1	2,138	בית ג'ן
70.5	12.0	6.9	6.7	3.9	100.0	10.5	1,677	בית דגן

לוח 27 (המשך)

משך העבודה (אחוזים)						ממוצע חודשי עבודה	מספר העובדות השכירות	היישובים לפי סדר א'-ב'
12 חודשים	11-9 חודשים	8-6 חודשים	5-3 חודשים	2-1 חודשים	סך הכל			
70.4	10.3	8.1	6.7	4.5	100.0	10.4	494	בית חשמונאי
65.9	12.4	10.7	7.2	3.8	100.0	10.2	525	בית יצחק-שער חפר
61.7	14.6	10.4	8.4	5.0	100.0	10.0	4,423	בית שאן
53.9	19.2	11.4	9.1	6.4	100.0	9.7	15,395	בית שמש
45.2	26.7	12.9	9.0	6.2	100.0	9.5	6,390	ביתר עילית
56.0	22.0	10.1	7.0	4.8	100.0	10.0	31,487	בני ברק
69.4	12.3	8.5	6.5	3.3	100.0	10.5	1,797	בני עיי"ש
66.3	11.7	10.5	7.3	4.2	100.0	10.2	3,075	בנימינה-גבעת עדה
47.1	17.5	12.7	13.1	9.6	100.0	9.0	1,171	בסמ"ה
52.5	16.0	10.6	12.5	8.3	100.0	9.3	1,175	בסמת טבעון
47.4	16.6	13.1	13.0	9.8	100.0	8.9	1,150	בענה
48.3	26.8	13.7	8.4	2.8	100.0	9.9	321	ברכה
69.3	11.4	7.6	7.0	4.8	100.0	10.4	1,347	בת חפר
68.3	12.7	8.3	6.5	4.2	100.0	10.4	33,325	בת ים
50.8	14.6	13.1	12.9	8.6	100.0	9.1	2,989	ג'דידה-מכר
48.1	18.1	13.8	11.8	8.3	100.0	9.1	1,111	ג'ולס
53.9	15.2	10.9	10.7	9.3	100.0	9.3	1,360	גלג'וליה
53.2	16.9	13.2	10.4	6.4	100.0	9.5	2,432	ג'סר א-זרקא
66.4	12.2	8.1	7.7	5.6	100.0	10.2	679	ג'ש (גוש חלב)
58.2	16.8	9.5	9.1	6.3	100.0	9.8	1,850	ג'ת
60.1	16.1	9.6	7.7	6.5	100.0	9.9	1,051	גבע בנימין
72.5	10.4	8.0	5.3	3.8	100.0	10.6	586	גבעת אבני
71.0	9.7	9.3	6.0	4.0	100.0	10.4	579	גבעת ברנר
62.8	16.4	9.8	6.8	4.2	100.0	10.2	3,681	גבעת זאב
67.5	12.2	9.2	6.8	4.3	100.0	10.3	5,663	גבעת שמואל
70.2	12.2	8.3	6.0	3.2	100.0	10.5	14,574	גבעתיים
66.1	13.5	9.5	7.3	3.7	100.0	10.3	5,554	גדרה
67.0	12.5	9.0	7.0	4.5	100.0	10.3	5,343	גן יבנה
67.8	11.7	8.2	6.9	5.3	100.0	10.3	734	גן נר
69.7	11.9	8.4	6.5	3.4	100.0	10.5	3,993	גני תקוה
55.7	14.2	11.7	10.9	7.5	100.0	9.5	2,903	דאלית אל-כרמל
56.1	14.4	12.4	9.7	7.4	100.0	9.5	1,438	דבוריה
53.4	17.7	10.0	9.6	9.3	100.0	9.4	1,730	דייר אל-אסד
49.6	17.9	13.7	12.0	6.9	100.0	9.3	1,680	דייר חנא
59.7	15.1	10.0	8.4	6.8	100.0	9.8	7,829	דימונה
68.3	12.0	9.0	6.7	4.0	100.0	10.4	13,752	הוד השרון
71.6	9.0	8.6	6.4	4.4	100.0	10.4	946	הר אדר
67.2	12.7	8.8	7.2	4.1	100.0	10.3	22,291	הרצליה

לוח 27 (המשך)

משך העבודה (אחוזים)						ממוצע חודשי עבודה	מספר העובדות השכירות	היישובים לפי סדר א'-ב'
12 חודשים	11-9 חודשים	8-6 חודשים	5-3 חודשים	2-1 חודשים	סך הכל			
64.9	12.1	10.8	8.2	4.0	100.0	10.2	5,051	זכרון יעקב
53.1	17.6	12.2	9.3	7.8	100.0	9.5	987	זמר
45.5	16.5	12.5	14.4	11.1	100.0	8.7	1,048	זרזיר
67.0	13.1	8.9	6.8	4.3	100.0	10.3	23,019	חדרה
70.0	12.0	8.4	6.0	3.6	100.0	10.5	47,199	חולון
45.3	19.4	12.6	13.9	8.7	100.0	8.9	1,020	חורה
46.0	14.9	14.8	14.8	9.5	100.0	8.8	995	חורפיש
68.8	11.9	8.2	6.5	4.6	100.0	10.4	66,479	חיפה
60.9	15.8	10.1	7.8	5.3	100.0	10.0	2,110	חצור הגלילית
60.1	12.3	10.1	9.3	8.2	100.0	9.7	706	חשמונאים
62.8	14.9	9.4	7.7	5.2	100.0	10.1	9,845	טבריה
42.5	20.5	15.7	12.7	8.6	100.0	8.9	1,216	טובא-זנגריה
47.4	18.1	11.3	12.3	10.9	100.0	9.0	1,737	טורעאן
56.8	15.4	10.5	10.1	7.2	100.0	9.6	6,232	טייבה
60.0	15.6	10.7	8.3	5.3	100.0	9.9	4,572	טירה
66.1	12.7	8.8	7.9	4.5	100.0	10.2	4,864	טירת כרמל
51.4	19.7	11.3	10.6	7.0	100.0	9.5	613	טלמון
52.2	15.8	11.8	12.0	8.2	100.0	9.3	4,649	טמרה
52.3	15.9	12.4	12.2	7.2	100.0	9.3	1,066	יאנוח-ג'ת
59.4	14.5	9.7	10.3	6.1	100.0	9.8	709	יבנאל
63.8	14.5	10.0	7.5	4.2	100.0	10.2	10,731	יבנה
55.5	16.1	11.8	9.2	7.5	100.0	9.6	629	יד בנימין
69.3	12.2	8.4	6.5	3.6	100.0	10.5	7,393	יהוד
53.6	15.1	12.2	11.5	7.7	100.0	9.4	2,484	יפיע
69.4	11.6	8.7	6.7	3.5	100.0	10.5	5,356	יקנעם עילית
59.8	14.3	10.0	10.0	5.9	100.0	9.8	1,934	ירוחם
61.4	15.7	9.4	7.9	5.6	100.0	10.0	124,939	ירושלים
48.6	15.2	13.7	13.8	8.7	100.0	9.0	1,918	ירכא
48.1	16.3	14.1	12.3	9.2	100.0	9.0	1,500	כאבול
52.5	16.1	11.5	12.0	7.9	100.0	9.4	634	כאוכב אבו אל-היג'א
66.9	10.5	8.5	9.0	5.1	100.0	10.1	2,589	כוכב יאיר
48.8	22.1	11.8	9.9	7.4	100.0	9.4	1,112	כוכב יעקב
33.2	23.3	15.0	15.4	13.1	100.0	8.2	1,166	כסיפה
49.0	15.0	14.1	12.2	9.7	100.0	9.0	1,209	כסרא-סמיע
44.4	18.1	14.3	13.4	9.9	100.0	8.8	807	כעביה-טבאש-חג'אג'רה
60.3	12.7	11.7	9.8	5.5	100.0	9.8	829	כפר אדומים
52.9	16.9	12.9	9.9	7.4	100.0	9.5	527	כפר ברא
67.7	12.7	9.8	7.1	2.7	100.0	10.4	480	כפר האורנים

לוח 27 (המשך)

משך העבודה (אחוזים)						ממוצע חודשי עבודה	מספר העובדות השכירות	היישובים לפי סדר א'-ב'
12 חודשים	11-9 חודשים	8-6 חודשים	5-3 חודשים	2-1 חודשים	סך הכל			
67.8	10.8	10.1	6.6	4.7	100.0	10.3	425	כפר ויתקין
67.7	10.2	8.4	8.2	5.5	100.0	10.2	1,456	כפר ורדים
51.2	21.9	12.7	7.7	6.5	100.0	9.7	1,148	כפר חב"ד
61.5	13.9	9.4	8.7	6.5	100.0	9.9	1,968	כפר יאסיף
66.2	13.9	9.0	6.7	4.2	100.0	10.3	4,951	כפר יונה
64.1	13.5	10.0	8.0	4.4	100.0	10.1	679	כפר כמא
47.0	17.3	14.8	12.8	8.1	100.0	9.0	2,705	כפר כנא
37.9	19.4	15.0	15.0	12.6	100.0	8.4	1,914	כפר מנדא
54.0	16.1	9.9	11.0	9.0	100.0	9.3	335	כפר מצר
68.9	12.2	8.9	6.4	3.6	100.0	10.4	25,256	כפר סבא
55.2	16.0	11.3	10.6	6.9	100.0	9.6	3,282	כפר קאסם
57.6	16.7	10.7	9.7	5.3	100.0	9.8	3,165	כפר קרע
68.8	11.6	7.8	7.7	4.1	100.0	10.3	1,025	כפר תבור
67.3	12.7	8.9	6.6	4.5	100.0	10.3	11,818	כרמיאל
71.9	10.7	6.5	6.7	4.2	100.0	10.5	1,727	להבים
61.9	14.9	9.8	8.0	5.5	100.0	10.0	15,337	לוד
67.9	10.5	9.9	6.8	4.9	100.0	10.2	636	לפיד
39.7	19.2	14.5	14.1	12.5	100.0	8.5	1,160	לקיה
55.4	21.2	12.4	6.7	4.3	100.0	10.0	372	מבוא חורון
67.7	12.2	8.6	6.7	4.8	100.0	10.3	6,253	מבשרת ציון
47.4	17.4	14.5	11.8	8.9	100.0	9.1	2,186	מג'ד אל-כרום
46.7	16.8	14.5	13.2	8.7	100.0	9.0	1,515	מג'דל שמס
42.8	16.8	14.6	13.8	12.1	100.0	8.6	2,696	מגאר
63.5	13.6	9.4	8.3	5.1	100.0	10.1	6,191	מגדל העמק
44.4	30.7	11.8	7.8	5.4	100.0	9.6	8,046	מודיעין עילית
68.9	12.4	8.7	6.6	3.5	100.0	10.5	20,373	מודיעין-מכבים-רעות
47.2	16.1	13.6	13.0	10.1	100.0	8.9	485	מוקיבלה
68.3	12.3	9.2	6.6	3.6	100.0	10.4	3,289	מזכרת בתיה
55.0	15.8	11.5	10.1	7.6	100.0	9.5	695	מזרעה
71.3	11.7	7.8	5.9	3.4	100.0	10.6	2,077	מיתר
41.4	17.7	16.6	16.2	8.1	100.0	8.7	469	מסעדה
69.0	11.6	8.3	7.4	3.6	100.0	10.4	743	מעיליא
68.1	13.2	8.0	6.5	4.2	100.0	10.4	9,873	מעלה אדומים
46.3	17.9	14.7	13.0	8.1	100.0	9.1	1,526	מעלה עירון
66.8	12.1	8.8	7.6	4.6	100.0	10.2	5,137	מעלות-תרשיחא
54.6	18.9	13.1	6.8	6.6	100.0	9.7	412	מצפה יריחו
56.8	16.7	11.6	7.9	7.0	100.0	9.7	1,066	מצפה רמון
65.1	12.9	8.7	8.7	4.6	100.0	10.1	505	מרכז שפירא

לוח 27 (המשך)

משך העבודה (אחוזים)						ממוצע חודשי עבודה	מספר העובדות השכירות	היישובים לפי סדר א'-ב'
12 חודשים	11-9 חודשים	8-6 חודשים	5-3 חודשים	2-1 חודשים	סך הכל			
43.8	18.9	13.8	13.7	9.7	100.0	8.8	925	משהד
70.0	10.2	8.7	7.6	3.5	100.0	10.4	874	מתן
47.2	19.6	15.0	9.8	8.4	100.0	9.3	214	נאעורה
67.5	12.5	8.7	6.8	4.6	100.0	10.3	13,916	נהריה
59.4	16.8	8.4	9.0	6.5	100.0	9.9	465	נווה דניאל
62.4	10.6	10.9	10.1	6.0	100.0	9.9	567	נוף איילון
75.0	7.0	7.2	7.3	3.4	100.0	10.5	697	נופית
72.6	9.5	8.4	4.8	4.6	100.0	10.5	475	נורדיה
43.6	16.5	15.3	15.1	9.5	100.0	8.7	1,593	נחף
70.6	11.8	8.1	5.8	3.7	100.0	10.5	11,026	נס ציונה
58.6	14.1	10.6	10.3	6.4	100.0	9.7	11,939	נצרת
68.9	12.2	8.1	6.4	4.5	100.0	10.4	10,741	נצרת עילית
70.1	11.4	8.1	6.6	3.8	100.0	10.5	5,959	נשר
54.8	18.7	11.8	9.0	5.7	100.0	9.8	6,536	נתיבות
65.4	13.8	8.9	7.2	4.7	100.0	10.2	48,801	נתניה
49.1	18.8	10.9	11.4	9.8	100.0	9.1	725	סאג'ור
69.9	6.7	9.0	9.7	4.7	100.0	10.2	811	סביון
53.9	15.3	10.6	11.8	8.4	100.0	9.3	406	סולם
49.4	18.7	13.0	11.7	7.2	100.0	9.3	4,385	סח'נין
41.8	20.1	14.7	13.4	10.0	100.0	8.8	402	סלמה
43.7	16.4	17.7	15.7	6.5	100.0	8.9	293	עג'ר
38.5	20.6	14.3	14.3	12.3	100.0	8.4	252	עזייר
73.8	9.6	7.7	4.9	4.0	100.0	10.6	1,952	עומר
56.1	15.3	12.2	8.6	7.8	100.0	9.6	1,059	עיילבון
41.8	18.7	13.3	14.7	11.5	100.0	8.6	646	עילוט
45.2	15.4	14.8	15.8	8.9	100.0	8.8	1,570	עין מאהל
53.9	14.4	11.7	12.2	7.8	100.0	9.4	360	עין נקובא
62.0	13.5	10.2	8.2	6.1	100.0	9.9	10,982	עכו
44.0	19.7	13.3	13.6	9.5	100.0	8.9	671	עלי
48.2	23.7	11.6	8.0	8.4	100.0	9.4	535	עמנואל
56.4	13.3	11.2	12.0	7.1	100.0	9.5	2,115	עספיא
64.7	14.1	9.8	6.8	4.5	100.0	10.2	11,503	עפולה
59.9	14.3	10.5	9.0	6.2	100.0	9.8	676	עפרה
48.5	17.4	13.3	12.1	8.6	100.0	9.1	3,210	עראבה
60.0	17.5	9.8	7.8	4.9	100.0	10.0	5,801	ערד
55.3	16.9	9.9	10.6	7.3	100.0	9.5	2,848	ערערה
28.6	18.2	15.7	20.4	17.1	100.0	7.4	902	ערערה-בנגב
66.5	12.0	8.9	7.2	5.4	100.0	10.2	1,570	עתלית

לוח 27 (המשך)

משך העבודה (אחוזים)						ממוצע חודשי עבודה	מספר העובדות השכירות	היישובים לפי סדר א'-ב'
12 חודשים	11-9 חודשים	8-6 חודשים	5-3 חודשים	2-1 חודשים	סך הכל			
49.0	17.1	13.8	12.8	7.3	100.0	9.2	1,927	פורידיס
60.6	16.1	9.9	9.4	4.1	100.0	10.0	639	פסוטה
58.8	13.2	10.1	11.6	6.3	100.0	9.6	1,014	פקיעין (בוקיעה)
66.0	12.5	9.2	7.6	4.7	100.0	10.2	9,139	פרדס חנה-כרכור
69.5	11.6	7.8	7.0	4.2	100.0	10.4	1,686	פרדסיה
68.8	12.8	8.5	6.2	3.7	100.0	10.5	59,014	פתח תקוה
68.9	9.9	10.4	6.9	3.9	100.0	10.3	1,454	צור הדסה
59.8	16.5	14.3	5.8	3.6	100.0	10.2	1,030	צור יצחק
70.3	11.2	7.3	5.8	5.4	100.0	10.4	616	צור משה
56.2	16.5	11.8	9.1	6.4	100.0	9.7	6,090	צפת
59.9	15.2	11.7	8.8	4.5	100.0	10.0	875	קדומים
66.5	12.4	9.5	7.1	4.5	100.0	10.3	4,845	קדימה-צורן
66.6	10.7	10.6	8.0	4.2	100.0	10.2	1,042	קיסריה
53.9	15.1	11.4	11.1	8.5	100.0	9.4	2,914	קלנסווה
57.0	14.0	12.3	14.0	2.8	100.0	9.7	179	קציר
58.7	15.3	10.9	9.3	5.7	100.0	9.8	1,833	קצרין
70.9	11.6	8.0	6.0	3.5	100.0	10.5	8,967	קריית אונו
56.7	18.0	10.4	9.1	5.8	100.0	9.8	1,526	קריית ארבע
67.4	12.2	8.6	7.2	4.6	100.0	10.3	13,795	קריית אתא
69.9	11.8	8.0	6.1	4.1	100.0	10.5	10,113	קריית ביאליק
60.5	15.9	10.5	8.2	4.9	100.0	10.0	12,779	קריית גת
68.7	10.6	8.3	7.9	4.6	100.0	10.3	4,036	קריית טבעון
68.5	12.1	8.5	6.3	4.6	100.0	10.4	9,683	קריית ים
50.2	22.3	13.1	8.1	6.3	100.0	9.6	695	קריית יערים
70.7	11.8	7.8	5.8	3.9	100.0	10.5	10,984	קריית מוצקין
57.4	17.7	10.4	8.5	6.0	100.0	9.9	4,968	קריית מלאכי
64.5	15.0	8.8	8.0	3.7	100.0	10.3	2,722	קריית עקרון
64.0	13.6	10.3	7.3	4.8	100.0	10.2	5,888	קריית שמונה
61.7	14.9	9.8	8.8	4.7	100.0	10.0	1,686	קרני שומרון
58.5	12.8	11.9	9.7	7.2	100.0	9.6	1,541	ראמה
65.6	14.2	9.0	7.5	3.8	100.0	10.3	10,887	ראש העין
62.1	13.9	10.7	8.5	4.7	100.0	10.0	726	ראש פינה
69.8	12.1	8.3	6.1	3.6	100.0	10.5	65,018	ראשון לציון
32.5	19.0	17.0	17.6	14.0	100.0	7.9	6,042	רהט
66.8	13.6	9.2	6.3	4.2	100.0	10.4	32,321	רחובות
50.8	15.2	12.9	12.3	8.8	100.0	9.2	2,061	ריינה
51.4	24.2	10.8	8.6	5.0	100.0	9.8	1,868	רכסים
63.3	14.5	9.7	7.4	5.0	100.0	10.1	16,352	רמלה

לוח 27 (המשך)

משך העבודה (אחוזים)						ממוצע חודשי עבודה	מספר העובדות השכירות	היישובים לפי סדר א'-ב'
12 חודשים	11-9 חודשים	8-6 חודשים	5-3 חודשים	2-1 חודשים	סך הכל			
69.8	12.0	8.5	5.9	3.7	100.0	10.5	37,020	רמת גן
68.6	11.5	8.7	7.0	4.2	100.0	10.4	10,393	רמת השרון
69.1	11.4	8.0	6.6	4.9	100.0	10.3	1,976	רמת ישי
67.2	12.1	8.9	7.4	4.5	100.0	10.3	17,021	רעננה
50.7	16.1	13.5	11.0	8.7	100.0	9.2	943	שבלי - אום אל-גנם
40.5	22.3	14.8	12.0	10.3	100.0	8.7	708	שגב-שלום
59.2	15.9	11.1	8.6	5.1	100.0	9.9	5,539	שדרות
70.8	10.2	8.3	6.4	4.3	100.0	10.4	5,226	שוהם
49.1	15.2	11.8	12.0	12.0	100.0	8.9	434	שייח' דנון
45.1	20.6	11.8	14.0	8.5	100.0	9.0	621	שילה
63.7	14.4	10.1	7.8	4.1	100.0	10.2	1,560	שלומי
72.5	9.1	7.0	7.0	4.4	100.0	10.4	571	שמשית
48.0	15.7	11.5	14.8	10.0	100.0	8.8	869	שעב
70.0	11.4	8.8	6.7	3.1	100.0	10.5	1,302	שערי תקוה
55.6	15.2	11.7	9.7	7.8	100.0	9.5	5,882	שפרעם
65.9	13.5	9.4	7.0	4.3	100.0	10.3	111,223	תל אביב-יפו
67.9	10.9	8.7	7.7	5.0	100.0	10.2	2,744	תל מונד
37.7	18.3	12.0	17.3	14.7	100.0	8.1	1,230	תל שבע
52.6	19.2	13.0	9.3	5.9	100.0	9.6	323	תפרח
50.2	18.9	12.6	10.3	8.0	100.0	9.4	651	תקוע

לוח 28: סוג המבוטחים לפי צורת יישוב, 2014

אחוזים					מספרים					צורת היישוב	
אחר	עצמאים	שכירים		סך הכל	אחר	עצמאים	שכירים		סך הכל		
		מזה: שכירים ועצמאים	סך הכל				מזה: שכירים ועצמאים	סך הכל			
40.1	4.0	0.8	55.8	100.0	2,555,168	255,470	49,007	3,553,741	6,364,379	סך הכול יישובים עירוניים - סך הכל יישובים עירוניים יהודיים סך הכול	
40.4	3.9	0.6	55.7	100.0	2,356,744	228,224	36,395	3,244,448	5,829,416		
40.5	3.9	0.6	55.7	100.0	2,060,168	196,164	30,110	2,836,613	5,092,945		
53.6	2.9	0.2	43.5	100.0	329,797	17,984	1,153	267,298	615,079		מעל 500,000
40.6	3.9	0.4	55.4	100.0	638,460	61,655	5,914	870,899	1,571,014		499,999-200,000
41.7	3.7	0.5	54.6	100.0	302,951	26,637	3,444	397,080	726,668		199,999-100,000
37.7	4.2	0.7	58.1	100.0	288,496	32,174	5,362	445,511	766,181		99,999-50,000
37.2	3.7	0.8	59.1	100.0	370,650	36,956	7,772	587,823	995,429		49,999-20,000
31.7	5.0	1.2	63.4	100.0	62,039	9,716	2,330	124,209	195,964		19,999-10,000
30.7	4.6	1.6	64.6	100.0	41,366	6,257	2,141	87,021	134,644		9,999-5,000
30.0	5.4	2.3	64.5	100.0	26,409	4,785	1,994	56,772	87,966	4,999-2,000	
40.3	4.4	0.9	55.4	100.0	296,576	32,060	6,285	407,835	736,471	יישובים עירוניים לא יהודיים סך הכול	
44.1	3.8	0.5	52.1	100.0	50,890	4,410	592	60,190	115,490	99,999-50,000	
38.9	4.8	0.8	56.3	100.0	79,889	9,865	1,570	115,691	205,445	49,999-20,000	
40.4	4.2	0.9	55.3	100.0	97,950	10,283	2,165	134,007	242,240	19,999-10,000	
39.2	4.3	1.1	56.5	100.0	50,414	5,529	1,351	72,516	128,459	9,999-5,000	
38.9	4.4	1.4	56.7	100.0	17,433	1,973	607	25,431	44,837	4,999-2,000	
30.9	5.9	2.7	63.2	100.0	138,190	26,170	12,228	282,580	446,940	יישובים כפריים - סך הכל	
28.8	8.5	3.5	62.7	100.0	56,277	16,571	6,751	122,362	195,210	מושבים	
30.2	4.9	2.6	64.9	100.0	4,941	800	424	10,633	16,374	מושבים שיתופיים	
37.1	2.2	1.8	60.8	100.0	49,563	2,931	2,391	81,259	133,753	קיבוצים	
45.6	1.5	1.1	52.9	100.0	1,163	39	28	1,348	2,550	יישובים מוסדיים יהודיים	
23.5	5.7	2.9	70.8	100.0	13,639	3,327	1,658	41,129	58,095	ישובים כפריים קהילתיים	
30.8	6.1	2.4	63.1	100.0	12,607	2,502	976	25,849	40,958	יישובים יהודיים קטנים יישובים לא יהודיים	
40.5	3.1	1.1	56.4	100.0	8,069	625	225	11,243	19,937	קטנים	
63.3	1.2	0.4	35.5	100.0	22,757	449	159	12,762	35,968	אוכלוסייה מחוץ ליישובים	
63.5	1.2	0.4	35.3	100.0	21,863	418	141	12,151	34,432	מזה: שבטי בדווים	
91.6	0.0		8.4	100.0	29,380	2		2,705	32,087	כתובת לא ידועה	

לוח 28 (המשך)

אחוזים					מספרים					צורת היישוב
אחר	עצמאים	שכירים		סך הכל	אחר	עצמאים	שכירים		סך הכל	
		מזה: שכירים ועצמאים	סך הכל				מזה: שכירים ועצמאים	סך הכל		
40.1	4.0	0.8	55.8	100.0	2,555,168	255,470	49,007	3,553,741	6,364,379	סך הכול יישובים עירוניים - סך הכל
40.4	3.9	0.6	55.7	100.0	2,356,744	228,224	36,395	3,244,448	5,829,416	
40.5	3.9	0.6	55.7	100.0	2,060,168	196,164	30,110	2,836,613	5,092,945	יישובים עירוניים יהודיים סך הכול
53.6	2.9	0.2	43.5	100.0	329,797	17,984	1,153	267,298	615,079	מעל 500,000
53.6	2.9	0.2	43.5	100.0	329,797	17,984	1,153	267,298	615,079	ירושלים
40.6	3.9	0.4	55.4	100.0	638,460	61,655	5,914	870,899	1,571,014	499,999-200,000
41.6	2.9	0.4	55.5	100.0	72,604	5,108	741	96,929	174,641	אשדוד
39.7	2.3	0.4	58.0	100.0	63,810	3,746	594	93,331	160,887	באר שבע
46.1	3.0	0.3	51.0	100.0	115,656	7,441	833	127,992	251,089	חיפה
43.3	3.7	0.5	53.0	100.0	76,579	6,556	830	93,709	176,844	נתניה
34.2	3.9	0.4	61.9	100.0	62,433	7,132	773	112,891	182,456	פתח תקוה
33.6	4.4	0.4	62.1	100.0	67,400	8,777	833	124,569	200,746	ראשון לציון
42.4	5.4	0.3	52.2	100.0	179,978	22,895	1,310	221,478	424,351	תל אביב-יפו
41.7	3.7	0.5	54.6	100.0	302,951	26,637	3,444	397,080	726,668	199,999-100,000
39.2	3.3	0.5	57.5	100.0	41,876	3,476	548	61,454	106,806	אשקלון
49.5	2.3	0.3	48.2	100.0	52,520	2,397	347	51,202	106,119	בני ברק
46.9	3.1	0.4	50.0	100.0	59,886	3,963	548	63,966	127,815	בת ים
38.5	4.5	0.4	57.0	100.0	60,105	7,035	693	89,129	156,269	חולון
36.2	3.7	0.6	60.1	100.0	36,906	3,761	580	61,246	101,913	רחובות
40.4	4.7	0.6	54.9	100.0	51,658	6,005	728	70,083	127,746	רמת גן
37.7	4.2	0.7	58.1	100.0	288,496	32,174	5,362	445,511	766,181	99,999-50,000
44.6	3.1	0.6	52.3	100.0	24,467	1,685	337	28,718	54,870	בית שמש
37.2	5.4	0.9	57.4	100.0	17,544	2,539	412	27,028	47,111	גבעתיים
30.3	6.2	1.0	63.5	100.0	12,552	2,578	411	26,337	41,467	הוד השרון
41.8	5.0	0.7	53.1	100.0	34,010	4,088	557	43,196	81,294	הרצליה
34.6	3.8	0.6	61.6	100.0	24,820	2,728	463	44,215	71,763	חדרה
34.6	4.7	0.7	60.7	100.0	27,307	3,721	577	47,980	79,008	כפר סבא
39.7	2.7	0.5	57.6	100.0	21,809	1,462	289	31,647	54,918	לוד
46.7	3.1	0.7	50.2	100.0	11,090	731	157	11,915	23,736	מודיעין עילית
24.8	5.5	1.0	69.7	100.0	13,929	3,071	544	39,129	56,129	מודיעין-מכבים-רעות
40.3	3.3	0.6	56.4	100.0	19,584	1,583	298	27,430	48,597	נהריה
39.9	3.1	0.5	57.0	100.0	18,689	1,474	251	26,718	46,881	קריית אתא
35.7	2.9	0.6	61.5	100.0	14,612	1,167	263	25,159	40,938	קריית גת

לוח 28 (המשך)

אחוזים					מספרים					צורת היישוב
אחר	עצמאים	שכירים		סך הכל	אחר	עצמאים	שכירים		סך הכל	
		מזה: שכירים ועצמאים	סך הכל				מזה: שכירים ועצמאים	סך הכל		
35.9	3.9	0.6	60.2	100.0	19,679	2,134	312	32,965	54,778	רמלה
43.9	5.0	0.8	51.1	100.0	28,404	3,213	491	33,074	64,691	רעננה
37.2	3.7	0.8	59.1	100.0	370,650	36,956	7,772	587,823	995,429	49,999-20,000
40.0	2.3	0.6	57.6	100.0	7,732	452	120	11,137	19,321	אופקים
33.1	5.2	0.8	61.6	100.0	8,935	1,409	216	16,625	26,969	אור יהודה
35.1	3.9	0.8	61.0	100.0	17,275	1,941	404	30,029	49,245	אילת
31.2	4.5	0.8	64.4	100.0	5,470	782	147	11,288	17,540	אלעד
43.0	2.7	0.7	54.3	100.0	8,780	555	137	11,102	20,437	ביתר עילית
33.4	4.6	1.3	62.0	100.0	5,860	806	219	10,854	17,520	גבעת שמואל
28.9	5.1	1.1	66.0	100.0	4,581	817	173	10,473	15,871	גדרה
25.4	5.6	1.2	69.0	100.0	3,766	828	175	10,209	14,803	גן יבנה
42.2	1.9	0.4	55.9	100.0	11,956	539	120	15,843	28,338	דימונה
34.0	5.8	1.5	60.2	100.0	5,450	925	233	9,631	16,006	זכרון יעקב
41.9	3.4	0.5	54.7	100.0	14,510	1,167	179	18,938	34,615	טבריה
28.4	4.6	0.8	66.9	100.0	8,878	1,439	261	20,894	31,211	יבנה
32.8	5.1	1.0	62.1	100.0	7,503	1,174	224	14,213	22,890	יהוד
30.3	3.2	0.9	66.5	100.0	4,810	512	136	10,553	15,875	יקנעם עילית
25.3	6.4	1.3	68.3	100.0	3,550	900	189	9,595	14,045	כפר יונה
41.7	2.9	0.6	55.4	100.0	17,340	1,198	261	23,050	41,588	כרמיאל
33.7	4.3	1.3	61.9	100.0	6,592	845	247	12,096	19,533	מבשרת ציון
41.6	2.1	0.5	56.2	100.0	8,886	458	109	12,004	21,348	מגדל העמק
27.4	3.6	0.9	69.0	100.0	7,446	969	240	18,722	27,137	מעלה אדומים
38.7	3.1	0.9	58.2	100.0	7,033	563	166	10,559	18,155	מעלות-תרשיחא
28.8	5.1	0.9	66.1	100.0	9,158	1,633	288	21,057	31,848	נס ציונה
45.9	2.3	0.6	51.7	100.0	18,689	954	231	21,037	40,680	נצרת עילית
39.3	2.9	0.8	57.8	100.0	7,927	591	159	11,678	20,196	נשר
35.1	3.4	0.7	61.5	100.0	7,005	673	135	12,259	19,937	נתיבות
43.2	2.8	0.6	54.0	100.0	17,909	1,159	256	22,366	41,434	עכו
36.9	2.8	0.5	60.3	100.0	13,595	1,031	174	22,195	36,821	עפולה
48.1	2.4	0.8	49.5	100.0	10,661	529	170	10,983	22,173	ערד
31.7	6.5	1.2	61.7	100.0	8,901	1,831	334	17,309	28,041	פרדס חנה-כרכור
47.9	3.0	0.8	49.1	100.0	11,078	697	185	11,348	23,123	צפת
35.0	5.2	1.0	59.8	100.0	9,919	1,468	282	16,948	28,335	קריית אונו

לוח 28 (המשך)

אחוזים					מספרים					צורת היישוב
אחר	עצמאים	שכירים		סך הכל	אחר	עצמאים	שכירים		סך הכל	
		מזה:	סך הכל				מזה:	סך הכל		
		שכירים ועצמאים					שכירים ועצמאים			
41.9	2.7	0.6	55.3	100.0	14,709	959	199	19,399	35,067	קריית ביאליק
48.2	2.2	0.4	49.6	100.0	18,452	846	165	19,000	38,298	קריית ים
39.6	2.7	0.6	57.7	100.0	14,282	984	217	20,797	36,063	קריית מוצקין
35.7	3.2	0.7	61.1	100.0	5,852	531	114	10,006	16,389	קריית מלאכי
35.6	3.2	0.7	61.3	100.0	6,753	600	128	11,630	18,983	קריית שמונה
28.4	4.9	0.9	66.7	100.0	8,882	1,527	274	20,845	31,254	ראש העין
39.1	5.9	0.9	55.0	100.0	14,158	2,148	344	19,937	36,243	רמת השרון
35.2	2.9	0.9	62.0	100.0	6,367	516	161	11,214	18,097	שדרות
31.7	5.0	1.2	63.4	100.0	62,039	9,716	2,330	124,209	195,964	19,999-10,000
30.2	6.8	1.9	62.9	100.0	2,840	642	175	5,914	9,396	אבן יהודה
36.2	3.8	0.9	60.0	100.0	5,357	561	138	8,892	14,810	אור עקיבא
34.4	5.9	1.1	59.6	100.0	3,267	564	107	5,662	9,493	אזור
30.5	3.2	1.0	66.3	100.0	4,471	464	152	9,706	14,641	אריאל
21.4	5.6	1.4	73.0	100.0	2,407	626	159	8,191	11,224	באר יעקב
34.0	3.1	0.5	63.0	100.0	4,740	427	76	8,781	13,948	בית שאן
28.5	7.6	2.0	63.9	100.0	2,734	725	189	6,118	9,577	בנימינה-גבעת עדה
31.8	4.3	1.1	64.0	100.0	3,416	460	122	6,879	10,755	גבעת זאב
31.8	5.3	1.5	62.9	100.0	3,794	628	179	7,494	11,916	גני תקוה
41.3	2.8	0.6	55.8	100.0	7,028	483	101	9,494	17,005	טירת כרמל
25.1	5.8	1.5	69.1	100.0	2,290	529	135	6,318	9,137	מזכרת בתיה
25.6	7.1	1.4	67.2	100.0	3,549	990	199	9,315	13,854	קדימה-צורן
40.7	5.1	1.3	54.2	100.0	5,713	721	177	7,614	14,048	קריית טבעון
30.7	4.6	0.9	64.7	100.0	2,477	375	75	5,224	8,076	קריית עקרון
41.3	2.6	0.6	56.1	100.0	2,303	145	34	3,131	5,579	רכסים
24.1	5.5	1.3	70.4	100.0	3,438	786	189	10,043	14,267	שוהם
26.9	7.2	1.5	66.0	100.0	2,215	590	123	5,433	8,238	תל מונד
30.7	4.6	1.6	64.6	100.0	41,366	6,257	2,141	87,021	134,644	9,999-5,000
22.8	7.4	1.9	69.7	100.0	1,356	441	115	4,138	5,935	אורנית
23.6	7.1	1.8	69.3	100.0	1,283	389	100	3,772	5,444	אלפי מנשה
33.2	4.5	2.0	62.3	100.0	2,000	274	121	3,755	6,029	אפרת
26.4	3.0	1.9	70.6	100.0	862	98	61	2,302	3,262	בית אל
29.3	6.2	1.2	64.5	100.0	1,435	304	59	3,158	4,897	בית דגן
34.9	2.7	0.7	62.3	100.0	2,026	159	43	3,618	5,803	בני עי"ש

לוח 28 (המשך)

אחוזים					מספרים					צורת היישוב
אחר	עצמאים	שכירים		סך הכל	אחר	עצמאים	שכירים		סך הכל	
		מזה: שכירים ועצמאים	סך הכל				מזה: שכירים ועצמאים	סך הכל		
22.9	7.9	2.2	69.2	100.0	842	291	81	2,546	3,679	בת חפר
23.1	4.8	1.3	72.1	100.0	657	137	36	2,048	2,842	גבע בנימין
35.4	3.4	1.2	61.2	100.0	2,434	232	81	4,211	6,877	חצור הגלילית
37.7	1.8	0.9	60.5	100.0	2,505	119	57	4,020	6,644	ירוחם
29.0	6.3	1.8	64.6	100.0	2,276	495	140	5,064	7,835	כוכב יאיר
34.5	4.2	1.5	61.3	100.0	1,171	142	52	2,082	3,395	כוכב יעקב
31.5	5.5	2.1	63.0	100.0	1,408	245	94	2,812	4,465	כפר ורדים
40.7	3.9	1.3	55.5	100.0	1,583	151	49	2,159	3,893	כפר חב"ד
28.8	3.5	1.6	67.7	100.0	1,389	169	76	3,265	4,823	להבים
28.7	3.8	1.6	67.5	100.0	1,691	226	97	3,976	5,893	מיתר
40.2	3.2	1.5	56.7	100.0	1,483	117	55	2,092	3,692	מצפה רמון
36.4	4.1	1.8	59.5	100.0	2,284	256	114	3,728	6,268	עומר
32.3	5.0	1.5	62.7	100.0	1,542	239	70	2,989	4,770	עתלית
26.5	6.3	1.9	67.1	100.0	1,274	304	91	3,224	4,802	פרדסיה
23.6	6.1	2.8	70.3	100.0	930	239	111	2,764	3,933	צור הדסה
36.4	4.0	1.4	59.6	100.0	2,143	235	84	3,509	5,887	קצרין
33.8	2.2	1.0	64.0	100.0	1,567	102	45	2,968	4,637	קריית ארבע
27.6	4.1	1.7	68.3	100.0	1,355	202	82	3,358	4,915	קרני שומרון
26.6	4.5	1.5	68.9	100.0	1,463	248	84	3,789	5,500	רמת ישי
31.7	4.2	1.3	64.1	100.0	1,560	208	65	3,150	4,918	שלומי
23.5	6.5	2.2	70.0	100.0	847	235	78	2,524	3,606	שערי תקווה
30.0	5.4	2.3	64.5	100.0	26,409	4,785	1,994	56,772	87,966	4,999-2,000
22.2	4.7	1.1	73.1	100.0	328	70	17	1,081	1,479	אחוזת ברק
31.8	3.9	2.3	64.3	100.0	666	81	48	1,348	2,095	אלון שבות
26.9	6.7	1.4	66.4	100.0	669	166	34	1,648	2,483	אליכין
22.9	5.8	2.6	71.3	100.0	313	79	36	972	1,364	אלעזר
25.2	4.0	1.9	70.7	100.0	630	101	48	1,765	2,496	אלקנה
22.1	6.7	2.4	71.2	100.0	707	216	76	2,282	3,205	בית אריה
22.6	7.5	1.5	70.0	100.0	309	102	21	958	1,369	בית חשמונאי
32.6	7.8	3.2	59.6	100.0	534	127	53	976	1,637	בית יצחק-שער חפר
28.9	2.7	2.2	68.4	100.0	285	27	22	675	987	ברכה
27.9	5.0	1.5	67.1	100.0	456	81	25	1,095	1,632	גבעת אבני
38.5	3.1	2.1	58.3	100.0	760	62	41	1,151	1,973	גבעת ברנר

לוח 28 (המשך)

אחוזים					מספרים					צורת היישוב
אחר	עצמאים	שכירים		סך הכל	אחר	עצמאים	שכירים		סך הכל	
		מזה: שכירים ועצמאים	סך הכל				מזה: שכירים ועצמאים	סך הכל		
21.7	5.5	2.3	72.8	100.0	421	107	44	1,416	1,944	גן נר
26.1	6.0	2.6	67.9	100.0	718	164	72	1,866	2,748	הר אדר
35.8	3.7	1.7	60.6	100.0	813	83	38	1,377	2,273	חשמונאים
19.7	3.6	2.7	76.7	100.0	322	59	44	1,255	1,636	טלמון
39.9	5.0	1.8	55.1	100.0	958	120	44	1,325	2,403	יבנאל
26.5	4.8	2.9	68.7	100.0	472	86	51	1,223	1,781	יד בנימין
21.4	6.7	3.1	71.9	100.0	474	148	68	1,589	2,211	כפר אדומים
22.1	9.4	3.4	68.5	100.0	309	132	47	957	1,398	כפר האורנים
31.1	9.3	4.8	59.6	100.0	429	128	66	821	1,378	כפר ויתקין
26.1	6.4	1.9	67.5	100.0	752	184	54	1,940	2,876	כפר תבור
24.7	6.9	2.0	68.4	100.0	429	119	35	1,187	1,735	לפיד
19.1	5.7	2.2	75.2	100.0	186	55	21	732	973	מבוא חורון
25.6	4.2	1.5	70.2	100.0	304	50	18	833	1,187	מצפה יריחו
25.3	3.2	1.5	71.5	100.0	341	43	20	965	1,349	מרכו שפירא
22.3	7.0	2.4	70.7	100.0	525	164	57	1,666	2,355	מתן
30.7	4.8	3.1	64.6	100.0	431	67	44	908	1,406	נווה דניאל
29.3	3.6	2.1	67.1	100.0	478	58	35	1,094	1,630	נוף איילון
24.3	5.8	2.1	69.9	100.0	472	113	40	1,356	1,941	נופית
41.0	4.5	1.7	54.5	100.0	692	76	28	921	1,689	נורדיה
50.8	4.2	1.9	45.0	100.0	1,985	164	76	1,756	3,905	סביון
29.6	3.5	2.1	66.9	100.0	591	70	42	1,337	1,998	עלי
45.9	1.9	0.8	52.2	100.0	897	37	16	1,020	1,954	עמנואל
24.1	4.6	2.5	71.2	100.0	442	85	46	1,306	1,833	עפרה
11.1	6.1	3.1	82.8	100.0	264	145	73	1,975	2,384	צור יצחק
23.5	8.4	3.5	68.1	100.0	404	145	60	1,172	1,721	צור משה
24.3	4.5	2.6	71.2	100.0	586	108	62	1,718	2,412	קדומים
45.9	6.7	1.8	47.4	100.0	2,048	299	79	2,114	4,461	קיסריה
21.4	9.7	4.9	68.9	100.0	110	50	25	355	515	קציר
54.0	4.1	1.4	41.9	100.0	1,495	113	39	1,159	2,767	קריית יערים
31.6	7.1	2.6	61.3	100.0	706	159	58	1,372	2,237	ראש פינה
21.3	5.5	2.8	73.2	100.0	353	92	47	1,216	1,661	שילה
23.7	6.6	2.7	69.7	100.0	373	104	43	1,097	1,574	שמשת
48.9	1.6	1.3	49.5	100.0	485	16	13	491	992	תפרח

לוח 28 (המשך)

אחוזים					מספרים					צורת היישוב
אחר	עצמאים	שכירים		סך הכל	אחר	עצמאים	שכירים		סך הכל	
		מזה: שכירים ועצמאים	סך הכל				מזה: שכירים ועצמאים	סך הכל		
25.4	6.8	3.5	67.8	100.0	487	130	68	1,302	1,919	תקוע
40.3	4.4	0.9	55.4	100.0	296,576	32,060	6,285	407,835	736,471	יישובים עירוניים לא יהודיים סך הכול
44.1	3.8	0.5	52.1	100.0	50,890	4,410	592	60,190	115,490	99,999-50,000
44.8	4.5	0.6	50.7	100.0	14,078	1,423	179	15,925	31,426	אום אל-פחם
43.9	4.3	0.5	51.8	100.0	24,636	2,389	302	29,041	56,066	נצרת
43.5	2.1	0.4	54.4	100.0	12,176	598	111	15,224	27,998	רהט
38.9	4.8	0.8	56.3	100.0	79,889	9,865	1,570	115,691	205,445	49,999-20,000
36.8	5.3	0.9	57.9	100.0	6,341	917	156	9,970	17,228	באקה אל-גרביה
38.2	5.5	0.6	56.3	100.0	9,762	1,411	148	14,391	25,564	טייבה
34.2	6.4	0.9	59.4	100.0	5,735	1,075	148	9,966	16,776	טירה
40.3	4.0	0.5	55.7	100.0	8,186	802	97	11,302	20,290	טמרה
40.2	4.5	0.8	55.3	100.0	5,195	584	102	7,140	12,919	כפר כנא
36.0	5.2	0.9	58.8	100.0	4,817	697	126	7,880	13,394	כפר קאסם
45.6	4.0	0.9	50.4	100.0	6,621	576	126	7,320	14,517	מגאר
38.0	4.5	0.7	57.4	100.0	7,259	861	132	10,958	19,078	סח'נין
41.4	4.7	1.0	53.9	100.0	6,042	678	147	7,860	14,580	עראבה
37.0	4.2	0.9	58.8	100.0	4,398	497	106	6,985	11,880	ערערה
37.2	5.3	0.8	57.6	100.0	4,748	671	105	7,347	12,766	קלנסווה
40.8	4.1	0.7	55.1	100.0	10,785	1,096	177	14,572	26,453	שפרעם
40.4	4.2	0.9	55.3	100.0	97,950	10,283	2,165	134,007	242,240	19,999-10,000
40.3	5.0	1.0	54.7	100.0	3,446	431	89	4,680	8,557	אבו סנאן
40.0	6.2	1.2	53.8	100.0	3,407	531	100	4,589	8,527	אכסאל
38.9	4.9	1.0	56.3	100.0	3,195	400	81	4,624	8,219	אעבלין
39.4	3.7	0.8	57.0	100.0	3,169	294	68	4,584	8,047	בית ג'ן
39.6	4.0	0.7	56.4	100.0	5,087	513	91	7,247	12,847	ג'דידה-מכר
32.6	1.5	0.4	65.9	100.0	2,613	122	32	5,275	8,010	ג'סר א-זרקא
32.3	6.3	1.3	61.4	100.0	2,369	460	94	4,506	7,335	ג'ת
38.1	5.5	1.0	56.4	100.0	4,512	651	121	6,683	11,846	דאלית אל-כרמל
35.6	4.8	0.9	59.6	100.0	2,608	349	69	4,359	7,316	דייר אל-אסד
49.8	2.1	0.6	48.1	100.0	3,222	139	36	3,111	6,472	חורה
38.4	6.0	1.0	55.6	100.0	3,213	498	84	4,656	8,367	טורעאן
39.6	4.4	0.9	56.1	100.0	4,685	519	110	6,638	11,842	יפיע
45.0	5.1	1.0	50.0	100.0	4,308	485	93	4,790	9,583	ירכא

לוח 28 (המשך)

אחוזים					מספרים					צורת היישוב
אחר	עצמאים	שכירים		סך הכל	אחר	עצמאים	שכירים		סך הכל	
		מזה: שכירים ועצמאים	סך הכל				מזה: שכירים ועצמאים	סך הכל		
41.1	3.8	0.8	55.1	100.0	2,942	272	60	3,937	7,151	כאבול
48.2	1.3	0.5	50.5	100.0	3,392	92	37	3,548	7,032	כסיפה
41.0	4.3	0.7	54.7	100.0	4,432	469	81	5,912	10,813	כפר מנדא
31.7	5.1	1.2	63.2	100.0	3,669	591	137	7,304	11,564	כפר קרע
48.3	1.9	0.7	49.8	100.0	3,064	118	44	3,158	6,340	לקיה
35.6	4.3	0.8	60.1	100.0	3,273	399	77	5,521	9,193	מג'ד אל-כרום
42.6	8.2	1.6	49.2	100.0	3,184	615	120	3,679	7,478	מג'דל שמס
43.3	4.0	0.9	52.7	100.0	3,780	347	77	4,601	8,728	מעלה עירון
38.4	4.4	1.1	57.2	100.0	2,833	325	80	4,220	7,378	נחף
40.2	3.1	0.9	56.7	100.0	3,163	243	67	4,465	7,871	עין מאהל
38.9	4.9	1.0	56.2	100.0	3,277	410	82	4,740	8,427	עספיא
54.7	1.6	0.5	43.7	100.0	3,805	113	33	3,044	6,962	ערערה-בנגב
34.1	4.3	1.1	61.6	100.0	2,652	335	84	4,801	7,788	פורידיס
41.1	4.1	0.8	54.8	100.0	4,285	433	84	5,716	10,434	ריינה
53.8	1.6	0.4	44.6	100.0	4,365	129	34	3,619	8,113	תל שבע
39.2	4.3	1.1	56.5	100.0	50,414	5,529	1,351	72,516	128,459	9,999-5,000
41.8	2.5	0.6	55.7	100.0	2,007	121	30	2,676	4,804	אבו גוש
39.7	2.9	1.0	57.4	100.0	2,269	163	55	3,278	5,710	בועינה-נוג'ידא
45.0	6.1	1.4	48.9	100.0	1,918	259	58	2,083	4,260	בוקעאתא
42.9	2.5	0.9	54.7	100.0	2,440	140	49	3,112	5,692	ביר אל-מכסור
38.7	4.2	1.1	57.1	100.0	2,248	241	66	3,318	5,807	בסמ"ה
37.5	3.6	0.7	58.9	100.0	1,794	172	33	2,816	4,782	בסמת טבעון
40.7	4.4	1.2	54.9	100.0	2,020	218	60	2,723	4,961	בענה
37.9	3.2	1.0	59.0	100.0	1,632	136	45	2,539	4,307	ג'ולס
39.3	5.6	1.0	55.1	100.0	2,290	325	61	3,205	5,820	ג'לג'וליה
38.0	5.8	1.1	56.2	100.0	2,366	363	68	3,502	6,231	דבוריה
36.4	3.9	0.9	59.7	100.0	2,401	256	62	3,934	6,591	דייר חנא
34.4	7.1	1.5	58.6	100.0	1,452	298	62	2,475	4,225	זמר
41.7	2.3	0.7	56.0	100.0	1,992	112	34	2,678	4,782	זרזיר
40.6	5.1	1.4	54.4	100.0	1,730	217	58	2,319	4,266	חורפיש
32.7	2.9	0.9	64.4	100.0	1,296	117	37	2,554	3,967	טובא-זנגריה
35.5	3.6	0.9	60.9	100.0	1,452	147	36	2,490	4,089	יאנוח-ג'ת
37.0	3.8	0.8	59.2	100.0	1,881	192	40	3,014	5,087	כסרא-סמיע

לוח 28 (המשך)

אחוזים					מספרים					צורת היישוב
אחר	עצמאים	שכירים		סך הכל	אחר	עצמאים	שכירים		סך הכל	
		מזה: שכירים ועצמאים	סך הכל				מזה: שכירים ועצמאים	סך הכל		
35.6	6.8	1.2	57.6	100.0	2,595	497	85	4,203	7,295	כפר יאסיף
41.8	4.7	1.0	53.4	100.0	2,096	238	51	2,679	5,013	משהד
33.9	4.9	2.0	61.3	100.0	1,301	187	78	2,353	3,841	עיילבון
45.5	3.7	1.1	50.8	100.0	2,082	169	50	2,323	4,574	עילוט
36.1	6.3	1.4	57.6	100.0	1,473	257	58	2,348	4,078	פקיעין (בוקיעה)
40.1	4.9	1.0	54.9	100.0	2,402	296	62	3,285	5,983	ראמה
36.6	4.9	1.0	58.5	100.0	1,362	181	37	2,175	3,718	שבלי - אום אל-גנם
49.8	1.7	0.4	48.4	100.0	2,113	73	17	2,054	4,240	שגב-שלום
41.6	3.6	1.4	54.9	100.0	1,802	154	59	2,380	4,336	שעב
38.9	4.4	1.4	56.7	100.0	17,433	1,973	607	25,431	44,837	4,999-2,000
40.0	2.7	0.6	57.2	100.0	663	45	10	948	1,656	אבטין
56.1	2.0	0.3	42.0	100.0	736	26	4	551	1,313	אום בטין
53.5	4.4	1.0	42.1	100.0	207	17	4	163	387	אל סייד
69.1	1.1	0.5	29.8	100.0	449	7	3	194	650	ביר הדאג'
33.0	8.0	1.7	59.0	100.0	773	187	39	1,384	2,344	ג'ש (גוש חלב)
35.6	3.5	1.8	61.0	100.0	827	81	41	1,418	2,326	כאוכב אבו אל-היג'א
35.2	2.8	1.0	62.0	100.0	1,127	90	32	1,985	3,202	כעביה-טבאש-חג'אג'רה
33.6	6.2	1.4	60.2	100.0	678	126	29	1,216	2,020	כפר ברא
35.6	4.6	0.9	59.8	100.0	862	111	21	1,448	2,421	כפר כמא
37.4	4.2	1.3	58.4	100.0	586	66	20	916	1,568	כפר מצר
39.8	3.9	1.6	56.3	100.0	896	88	35	1,269	2,253	מוקיבלה
33.9	4.1	1.1	61.9	100.0	915	112	29	1,672	2,699	מזרעה
41.7	7.5	1.9	50.8	100.0	1,050	190	47	1,278	2,518	מסעדה
34.4	5.9	2.1	59.7	100.0	830	142	51	1,441	2,413	מעיליא
41.5	6.4	1.8	52.0	100.0	542	84	24	679	1,305	נאעורה
38.8	3.1	1.4	58.1	100.0	1,052	85	38	1,575	2,712	סאג'ור
40.5	3.7	1.2	55.8	100.0	751	68	23	1,036	1,855	סולם
45.7	1.7	0.6	52.5	100.0	880	33	12	1,011	1,924	סלמה
38.6	4.7	1.2	56.7	100.0	588	72	18	865	1,525	עג'ר
45.5	3.0	1.3	51.4	100.0	780	52	22	881	1,713	עוזייר
38.7	2.3	1.2	59.0	100.0	683	40	21	1,042	1,765	עין נקובא
35.7	7.2	2.3	57.1	100.0	883	178	56	1,415	2,476	פסוטה
37.7	4.1	1.6	58.3	100.0	675	73	28	1,044	1,792	שייח' דנון

לוח 28 (המשך)

אחוזים					מספרים					צורת היישוב
אחר	עצמאים	שכירים		סך הכל	אחר	עצמאים	שכירים		סך הכל	
		מזה: שכירים ועצמאים	סך הכל				מזה: שכירים ועצמאים	סך הכל		
30.9	5.9	2.7	63.2	100.0	138,190	26,170	12,228	282,580	446,940	יישובים כפריים - סך הנ
28.8	8.5	3.5	62.7	100.0	56,277	16,571	6,751	122,362	195,210	מושבים
30.2	4.9	2.6	64.9	100.0	4,941	800	424	10,633	16,374	מושבים שיתופיים
37.1	2.2	1.8	60.8	100.0	49,563	2,931	2,391	81,259	133,753	קיבוצים
45.6	1.5	1.1	52.9	100.0	1,163	39	28	1,348	2,550	יישובים מוסדיים יהודיים
23.5	5.7	2.9	70.8	100.0	13,639	3,327	1,658	41,129	58,095	יישובים כפריים קהילתיים
30.8	6.1	2.4	63.1	100.0	12,607	2,502	976	25,849	40,958	יישובים יהודיים קטנים
40.50	3.1	1.1	56.4	100.0	8,069.0	625.0	225.0	11,243.0	19,937.0	יישובים לא יהודיים קטנ
63.30	1.2	0.4	35.5	100.0	22,757.0	449.0	159.0	12,762.0	35,968.0	אוכלוסייה מחוץ ליישוב
63.50	1.2	0.4	35.3	100.0	21,863.0	418.0	141.0	12,151.0	34,432.0	מזה: שבטי בדווים
91.60	0.0		8.4	100.0	29,380.0	2.0		2,705.0	32,087.0	כתובת לא ידועה

לוח 29: סוג המבוטחים לפי מועצה אזורית, 2014

אחוזים					מספרים					מועצה אזורית
אחר	עצמאים	שכירים		סך הכל	אחר	עצמאים	שכירים		סך הכל	
		מזה: שכירים ועצמאים	סך הכל				מזה: שכירים ועצמאים	סך הכל		
31.2	5.6	2.6	63.2	100.0	174,629	31,454	14,306	353,567	559,650	סך הכל
52.7	2.2	0.6	45.2	100.0	1,428	59	16	1,225	2,712	אל קסום
43.1	2.5	1.0	54.5	100.0	1,989	114	46	2,516	4,619	אל-בטוף
26.6	13.1	4.6	60.3	100.0	372	184	64	845	1,401	אלונה
34.1	5.3	2.9	60.6	100.0	3,425	531	290	6,089	10,045	אשכול
30.6	7.2	2.8	62.2	100.0	4,551	1,069	410	9,267	14,887	באר טוביה
39.2	3.6	1.3	57.2	100.0	1,968	181	66	2,877	5,026	בוסתן-אל-מרג'
32.7	2.8	2.1	64.4	100.0	1,929	166	124	3,797	5,892	בני שמעון
35.7	3.4	1.9	60.9	100.0	3,434	323	179	5,850	9,607	בקעת בית שאן
33.5	5.9	2.7	60.7	100.0	1,844	323	149	3,342	5,509	ברנר
33.7	6.9	2.7	59.3	100.0	1,148	236	93	2,019	3,403	גדרות
23.7	8.2	4.7	68.1	100.0	2,547	877	507	7,303	10,727	גולן
25.9	5.0	2.7	69.1	100.0	3,238	621	341	8,626	12,485	גוש עציון
31.2	6.0	2.2	62.8	100.0	5,759	1,113	406	11,602	18,474	גזר
33.3	6.8	2.7	60.0	100.0	1,353	275	111	2,441	4,069	גן רוה
26.8	7.3	2.8	65.8	100.0	5,583	1,519	580	13,694	20,796	דרום השרון
35.7	5.0	2.2	59.3	100.0	7,756	1,088	470	12,886	21,730	הגלבוע
36.7	2.2	2.1	61.2	100.0	5,145	302	299	8,583	14,030	הגליל העליון
28.4	6.3	2.9	65.3	100.0	2,267	504	229	5,209	7,980	הגליל התחתון
24.1	18.1	8.1	57.8	100.0	573	430	193	1,373	2,376	הערבה התיכונה
18.6	3.4	3.0	78.0	100.0	737	135	119	3,092	3,964	הר חברון
36.0	3.1	1.3	61.0	100.0	3,057	260	108	5,184	8,501	זבולון
36.7	2.0	1.2	61.3	100.0	1,169	64	38	1,952	3,185	חבל אילות
28.3	4.4	1.5	67.4	100.0	938	145	49	2,236	3,319	חבל יבנה
28.0	7.4	2.2	64.6	100.0	4,071	1,071	326	9,381	14,523	חבל מודיעין
30.9	5.4	2.3	63.8	100.0	3,484	606	259	7,202	11,292	חוף אשקלון
35.9	6.0	2.1	58.1	100.0	7,568	1,268	448	12,269	21,105	חוף הכרמל
33.8	6.7	2.8	59.6	100.0	2,783	550	227	4,909	8,242	חוף השרון
32.5	4.2	2.8	63.3	100.0	1,844	238	157	3,594	5,676	יואב

לוח 29 (המשך)

אחוזים					מספרים					מועצה אזורית
אחר	עצמאים	שכירים		סך הכל	אחר	עצמאים	שכירים		סך הכל	
		מזה: שכירים ועצמאים	סך הכל				מזה: שכירים ועצמאים	סך הכל		
29.0	8.9	3.0	62.1	100.0	4,429	1,357	457	9,465	15,251	לב השרון
30.4	6.9	2.9	62.8	100.0	2,067	467	194	4,272	6,806	לכיש
28.7	7.8	3.9	63.5	100.0	1,549	421	208	3,423	5,393	מבואות החרמון
38.6	3.0	1.7	58.4	100.0	3,554	277	152	5,375	9,206	מגידו
18.9	4.1	2.6	77.0	100.0	175	38	24	714	927	מגילות
35.1	3.9	2.3	61.1	100.0	7,121	782	458	12,406	20,309	מטה אשר
25.5	4.9	2.3	69.7	100.0	8,149	1,559	723	22,291	31,999	מטה בנימין
31.8	5.3	2.7	62.9	100.0	10,669	1,783	898	21,126	33,578	מטה יהודה
31.9	5.1	2.7	63.0	100.0	3,657	582	306	7,224	11,463	מנשה
28.1	10.5	4.9	61.4	100.0	2,045	767	356	4,471	7,283	מעלה יוסף
31.0	9.0	4.3	60.0	100.0	2,910	847	403	5,633	9,390	מרום הגליל
31.0	5.7	2.1	63.3	100.0	2,393	438	166	4,891	7,722	מרחבים
30.3	5.1	2.3	64.6	100.0	5,354	896	413	11,402	17,652	משגב
59.1	1.4	0.3	39.4	100.0	899	22	5	599	1,520	נוה מדבר
25.3	5.4	2.9	69.3	100.0	1,056	227	122	2,893	4,176	נחל שורק
28.7	4.4	2.5	66.9	100.0	1,680	256	146	3,913	5,849	עזתה
37.0	3.7	1.9	59.3	100.0	3,906	392	204	6,253	10,551	עמק הירדן
31.3	7.3	3.1	61.4	100.0	8,905	2,085	886	17,481	28,471	עמק חפר
30.3	5.2	2.5	64.4	100.0	8,040	1,391	672	17,081	26,512	עמק זרעאל
33.8	5.7	2.0	60.5	100.0	3,108	521	184	5,561	9,190	עמק לוד
24.3	7.9	4.8	67.8	100.0	746	244	149	2,086	3,076	ערבות הירדן
33.1	5.3	2.3	61.6	100.0	1,410	224	99	2,625	4,259	רמת נגב
21.9	5.2	2.6	72.9	100.0	4,438	1,047	522	14,738	20,223	שומרון
35.6	3.0	2.0	61.4	100.0	2,048	171	117	3,529	5,748	שער הנגב
30.8	5.1	1.5	64.1	100.0	2,016	334	97	4,205	6,555	שפיר
35.7	7.7	4.2	56.6	100.0	345	74	41	547	966	תמר

לוח 30: סוג המבוטחים לפי מחוז ונפה, 2014

אחוזים					מספרים					מחוז ונפה
אחר	עצמאים	שכירים		סך הכל	אחר	עצמאים	שכירים		סך הכל	
		מזהה: שכירים ועצמאים	סך הכל				מזהה: שכירים ועצמאים	סך הכל		
40.1	4.0	0.8	55.8	100.0	2,555,168	255,470	49,007	3,553,741	6,364,379	סך הכל
51.3	3.1	0.4	45.6	100.0	375,028	22,531	2,704	333,073	730,632	ירושלים
51.3	3.1	0.4	45.6	100.0	375,028	22,531	2,704	333,073	730,632	ירושלים
38.9	4.0	1.1	57.1	100.0	392,593	40,909	11,455	576,710	1,010,212	הצפון
37.8	4.1	1.6	58.1	100.0	32,511	3,549	1,407	50,059	86,119	צפת
39.0	4.2	1.2	56.7	100.0	32,806	3,540	1,049	47,669	84,015	כינרת
39.2	3.7	1.0	57.1	100.0	141,179	13,495	3,559	205,856	360,530	זירעאל
39.1	4.0	1.0	56.9	100.0	174,052	17,993	4,577	253,626	445,671	עכו
35.6	6.9	2.5	57.6	100.0	12,045	2,332	863	19,500	33,877	גולן
40.7	3.7	0.7	55.6	100.0	317,351	28,832	5,603	432,932	779,115	חיפה
43.7	3.0	0.5	53.2	100.0	215,635	14,967	2,447	262,487	493,089	חיפה
35.6	4.8	1.1	59.6	100.0	101,716	13,865	3,156	170,445	286,026	חדרה
34.2	4.7	0.9	61.0	100.0	527,699	73,075	13,529	940,654	1,541,428	המרכז
37.7	5.2	1.1	57.1	100.0	128,409	17,576	3,667	194,647	340,632	השרון
34.3	4.8	0.8	60.9	100.0	181,547	25,294	4,448	321,701	528,542	פתח תקוה
31.8	4.6	1.0	63.6	100.0	73,534	10,589	2,277	146,889	231,012	רמלה
32.7	4.4	0.7	62.9	100.0	144,209	19,616	3,137	277,417	441,242	רחובות
42.0	4.7	0.5	53.3	100.0	493,083	54,648	5,588	626,326	1,174,057	תל אביב
42.0	4.7	0.5	53.3	100.0	493,083	54,648	5,588	626,326	1,174,057	תל אביב
40.2	3.0	0.7	56.8	100.0	354,408	26,407	6,589	500,559	881,374	הדרום
38.6	3.4	0.8	58.1	100.0	157,384	13,689	3,070	237,035	408,108	אשקלון
41.6	2.7	0.7	55.7	100.0	197,024	12,718	3,519	263,524	473,266	באר שבע
30.5	4.2	1.6	65.3	100.0	65,626	9,066	3,539	140,782	215,474	יהודה ושומרון

לוח 31: שכר ממוצע ושכר חציוני של שכירים, 2014-2013

שנה	שכר ממוצע (ש"ח)	שכר חציוני (ש"ח)	שכר חציוני כאחוז מהשכר הממוצע
לחודש בשנה			
2013	8,247	5,748	69.7
2014	8,465	5,917	69.9
לחודש עבודה			
2013	9,708	6,249	64.4
2014	9,939	6,426	64.7

לוח 32: הכנסה ממוצעת והכנסה חציונית (לחודש בשנה) של עצמאים, 2014-2013

שנה	הכנסה ממוצעת (ש"ח)	הכנסה חציונית (ש"ח)	הכנסה חציונית כאחוז מההכנסה הממוצעת
2013	9,458	4,751	50.2
2014	9,567	4,781	50.0

לוח 33: העובדים השכירים לפי מספר מקומות עבודה בו-זמנית ולפי מין, 2014

שכר ממוצע לחודש (ש"ח)			מספר שכירים (אלפים)			מקורות השכר
נשים	גברים	סך הכל	נשים	גברים	סך הכל	
8,023	12,190	10,140	1,456,398	1,505,430	2,961,828	סך הכל
8,055	12,176	10,164	1,340,922	1,407,971	2,748,893	משרה מלאה - סך הכל
8,144	12,283	10,276	1,263,337	1,344,241	2,607,578	מזה: מקום עבודה אחד
6,631	10,013	8,164	71,108	58,871	129,979	2 מקומות עבודה
6,584	9,459	7,869	6,477	4,859	11,336	+3 מקומות עבודה
5,989	11,099	8,602	23,985	26,543	50,528	משרה חלקית - סך הכל
5,210	10,465	8,034	18,735	23,185	41,920	מזה: מקום עבודה אחד
8,493	14,611	10,771	4,644	2,813	7,457	2 מקומות עבודה
11,255	18,701	14,650	606	545	1,151	+3 מקומות עבודה
3,008	4,352	3,658	12,476	12,040	24,516	משרה יומית - סך הכל
2,999	4,328	3,643	12,395	12,002	24,397	מזה: מקום עבודה אחד
4,244	13,841	6,547	81	38	119	+2 מקומות עבודה
10,255	18,790	13,770	58,212	39,555	97,767	משרה מלאה + חלקית - סך הכל
10,098	18,238	13,401	47,523	31,611	79,134	מזה: 1 מלאה + 1 נוספת
12,061	22,862	16,968	4,603	3,570	8,173	1 מלאה + 2 נוספות
14,497	28,672	21,585	570	556	1,126	1 מלאה + 3 נוספות
9,490	17,442	12,579	5,516	3,818	9,334	2 מלאות + נוספות
5,293	8,099	6,411	5,104	3,362	8,466	משרה מלאה או חלקית + יומית - סך הכל
5,288	8,074	6,424	4,276	2,900	7,176	מזה: 1 מלאה + 1 יומית
5,353	12,980	7,433	828	462	1,290	+3 מקומות עבודה
5,511	5,571	5,542	15,699	15,959	31,658	אחרים*

* כולל חברי קיבוצים ועובדים במשק בית.

לוח 34: העובדים השכירים לפי מספר מקומות עבודה במשך השנה ולפי ענף כלכלי, 2014

אחרים	משרה + מלאה + אחר	משרה מלאה או חלקית + יומית	משרה חלקית נוספת	משרה מלאה נוספת	משרה מלאה או חלקית יחידה	סך הכל	ענף כלכלי ראשי
223,075	25,830	135,235	33,300	780,230	2,351,610	3,549,280	סך הכל
6,270	17,820	1,405	235	14,455	35,485	75,670	חקלאות, ייעור ודיג
1,415	210	640	210	14,220	39,500	56,195	כריה וחציבה
75,245	2,175	3,380	2,145	55,395	248,940	387,280	תעשייה וחרושת
130	15	150	35	1,765	15,140	17,235	אספקת חשמל, גז, קיטור ומיזוג אוויר
205	65	110	85	1,815	6,190	8,470	אספקת מים, שירותי ביוב, טיפול באשפה
8,345	185	2,455	1,345	59,535	140,885	212,750	בינוי
12,690	735	5,680	2,275	130,970	346,700	499,050	מסחר סיטוני וקמעוני
3,510	145	1,795	1,570	28,460	96,845	132,325	שירותי תחבורה, אחסנה, דואר ובלדרות
9,080	125	2,460	605	79,310	109,450	201,030	שירותי אירוח ואוכל
4,355	415	3,065	815	41,605	128,765	179,020	מידע ותקשורת
2,110	245	1,665	780	21,465	102,610	128,875	שירותים פיננסיים ושירותי ביטוח
2,925	120	3,905	245	12,275	45,640	65,110	פעילויות בנדל"ן
9,340	615	6,725	2,420	60,630	183,320	263,050	שירותים מקצועיים, מדעיים וטכניים
15,290	110	6,555	3,315	91,595	155,605	272,470	שירותי ניהול ותמיכה
16,020	1,280	40,665	3,440	33,690	243,205	338,300	מינהל מקומי, מינהל ציבורי וביטחון
20,090	465	21,570	4,520	37,290	123,095	207,030	חינוך
19,055	370	19,845	5,515	45,955	196,600	287,340	שירותי בריאות ושירותי רווחה וסעד
4,595	130	3,530	1,030	19,430	40,265	68,980	אמנות, בידור ופנאי
11,220	315	9,435	2,485	28,470	83,860	135,785	שירותים אחרים
1,185	290	200	230	1,900	9,510	13,315	לא ידוע

לוח 35: קבוצת שכר או הכנסה (בממוצע לחודש עבודה) לפי מעמד בעבודה ומין (אחוזים), 2014

שם	עצמאים		שכירים ועצמאים		שכירים		קבוצת שכר או הכנסה			
	נשים	גברים	נשים	גברים	נשים	גברים				
74,865	176,315	251,180	34,230	58,615	92,845	1,337,380	1,371,355	2,708,735	מספרים	סך הכל
100.0	100.0	100.0	100.0	100.0	100.0	100.0	100.0	100.0	אחוזים	
49.1	30.7	36.2	13.8	7.4	9.8	30.9	16.8	23.7	עד שכר המינימום	
7.7	6.2	6.7	7.9	6.7	7.1	7.1	5.7	6.4	משכר מינימום עד 50% השכר הממוצע	
16.3	17.6	17.2	19.9	16.8	17.9	21.9	19.4	20.6	מ-50% עד 75% מהשכר הממוצע	
8.3	12.1	11.0	16.6	14.2	15.1	13.7	15.0	14.3	מ-75% עד השכר הממוצע	
13.2	22.2	19.5	27.9	29.9	29.1	20.1	25.6	22.9	מ-1 עד 2 פעמים השכר הממוצע	
3.3	6.4	5.4	7.4	11.7	10.1	4.5	10.1	7.3	מ-2 עד 3 פעמים השכר הממוצע	
1.1	2.5	2.1	3.2	6.0	4.9	1.2	4.3	2.8	מ-3 עד 4 פעמים השכר הממוצע	
1.0	2.4	2.0	2.7	5.9	4.7	0.6	3.0	1.8	מ-4 עד 5 פעמים השכר הממוצע	
0.0	0.0	0.0	0.7	1.5	1.2	0.0	0.2	0.1	יותר מ-5 פעמים השכר הממוצע	

לוח 36: קבוצת שכר או הכנסה (בממוצע לחודש בשנה) לפי מעמד בעבודה ומין (אחוזים), 2014

שם	עצמאים		שכירים ועצמאים		שכירים		קבוצת שכר או הכנסה			
	גברים	סך הכל	נשים	גברים	נשים	גברים				
74,865	176,315	251,180	34,230	58,615	92,845	1,337,215	1,371,265	2,708,480	מספרים	סך הכל
100.0	100.0	100.0	100.0	100.0	100.0	100.0	100.0	100.0	אחוזים	
50.1	30.9	36.6	15.8	8.6	11.2	35.9	21.1	28.4	עד שכר המינימום	
7.5	6.2	6.6	7.6	6.6	7.0	6.3	4.9	5.6	משכר מינימום עד 50% השכר הממוצע	
16.0	17.5	17.1	19.5	16.6	17.7	20.1	17.6	18.8	מ-50% עד 75% מהשכר הממוצע	
8.2	12.0	10.9	15.9	13.9	14.6	12.7	14.2	13.5	מ-75% עד השכר הממוצע	
13.0	22.2	19.4	27.5	29.4	28.7	19.1	25.0	22.1	מ-1 עד 2 פעמים השכר הממוצע	
3.2	6.3	5.4	7.2	11.6	10.0	4.2	9.9	7.1	מ-2 עד 3 פעמים השכר הממוצע	
1.1	2.4	2.0	3.2	5.9	4.9	1.1	4.3	2.7	מ-3 עד 4 פעמים השכר הממוצע	
0.9	2.4	1.9	2.7	5.8	4.7	0.5	2.9	1.7	מ-4 עד 5 פעמים השכר הממוצע	
0.0	0.0	0.0	0.7	1.5	1.2	0.0	0.2	0.1	יותר מ-5 פעמים השכר הממוצע	

לוח 33: העובדים השפירים לפי ענף כלכלי ולפי קבוצות שכר (בממוצע לחודש עבודה) (מספרים) 2014

ענף כלכלי ראשי	סך הכל	עובדים המיועדים	מיועדים עד 50% השכר הממוצע	מיועדים עד 75% השכר הממוצע	2-1 פעמים השכר הממוצע	3-2 פעמים השכר הממוצע	4-3 פעמים השכר הממוצע	5-4 פעמים השכר הממוצע	יותר מ-5 פעמים השכר הממוצע	סך הכל
חקלאות, ייעור ודיג	75,655	25,285	8,895	8,085	9,230	1,660	490	255	25	3,270
כרייה וחיבה	56,075	16,650	3,785	8,800	10,150	2,130	615	495	15	3,270
תעשייה וחורשת	387,875	58,880	20,520	67,750	88,970	36,045	15,930	11,435	260	3,270
אספקת מים, שירותי ביוב, טיפול באשפה	17,365	1,115	220	945	4,295	4,765	3,620	1,615	10	3,270
אספקת מים, שירותי ביוב, טיפול באשפה	8,455	1,170	360	1,435	2,370	1,075	330	120	50	3,270
בנייה	212,825	60,110	25,240	27,275	32,410	8,475	2,485	1,650	140	3,270
מסחר סיטוני וקמעוני	499,035	166,770	40,565	62,945	79,470	21,700	7,850	5,380	65	3,270
שירותי תחבורה, אחסנה, דואר ובלדרות	132,260	29,750	9,760	22,390	30,090	6,965	2,560	2,010	25	3,270
שירותי אירוח ואוכל	201,040	113,440	15,530	17,350	12,795	1,535	410	330	135	3,270
מידע ותקשורת	178,945	31,030	7,175	20,255	47,375	28,440	13,255	6,605	150	3,270
שירותים פיננסיים ושירותי ביטוח	128,685	15,070	4,795	19,070	38,475	17,335	6,935	5,380	380	3,270
פעילויות בידור	64,925	10,445	3,175	10,470	20,485	6,195	1,975	1,305	335	3,270
שירותים מקצועיים, מדעיים וטכניים	262,950	68,205	15,945	35,340	56,475	21,965	8,875	5,645	20	3,270
שירותי ניהול ותמיכה	272,555	144,395	26,015	20,030	17,170	2,925	935	570	350	3,270
מנהל מקומי, מנהל ציבורי ובטחון	338,325	41,785	9,900	59,305	137,460	26,975	7,130	3,010	225	3,270
חינוך	207,085	86,525	14,630	22,405	31,620	8,745	2,855	1,505	870	3,270
שירותי בריאות ושירותי רווחה וסעד	286,840	116,260	18,510	30,720	46,835	13,625	5,145	4,680	25	3,270
אמנות, בידור ופנאי	68,925	31,760	4,750	7,600	8,220	1,980	870	360	60	3,270
שירותים אחרים	135,825	61,370	10,260	13,995	17,780	3,720	1,335	695	5	3,270
משקי בית במקומות תעסוקה	915	330	90	115	70	20	5	-	5	3,270
ארגונים וגופים חוץ-מדינתיים	2,280	165	30	230	1,155	305	125	55	125	3,270
לא ידוע	10,500	1,770	370	1,390	3,255	1,480	495	145	125	3,270

לוח 38: העובדים השפירים לפי ענף כלכלי ולפי קבוצת שכר (בממוצע לחודש בשנה) (מספרים), 2014

ענף כלכלי ראשי	סך הכל	3,549,340	1,322,005	195,430	616,590	417,455	657,015	207,445	80,290	50,535	2,575	סך הכל
	סך הכל											
ענף כלכלי ראשי	סך הכל	3,549,340	1,322,005	195,430	616,590	417,455	657,015	207,445	80,290	50,535	2,575	סך הכל
חקלאות, ייעור ודיג	75,670	30,950	7,145	18,850	7,495	8,885	1,580	485	260	20	20	חקלאות, ייעור ודיג
כריה והצביה	56,195	20,485	3,050	11,770	8,035	9,625	2,035	595	585	15	15	כריה והצביה
תעשייה והורשת	387,280	77,490	18,715	80,795	64,125	85,940	34,595	15,265	10,190	165	165	תעשייה והורשת
אספקת חשמל, גז, קיטור ומיזוג אוויר	17,235	1,425	240	885	1,015	4,010	4,695	3,545	1,420	-	-	אספקת חשמל, גז, קיטור ומיזוג אוויר
אספקת מים, שירותי בוגר, טיפול באשפה	8,470	1,765	295	1,350	1,305	2,245	1,070	295	135	10	10	אספקת מים, שירותי בוגר, טיפול באשפה
מסחר סטיוני וקמעוני	212,750	90,995	16,475	40,465	23,385	29,565	7,995	2,360	1,470	40	40	מסחר סטיוני וקמעוני
שירותי תחבורה, אחסנה, דואר ובולדרות	132,325	40,720	7,765	23,735	20,195	28,650	6,795	2,490	1,925	50	50	שירותי תחבורה, אחסנה, דואר ובולדרות
שירותי אירוח ואוכל	201,030	128,810	11,675	31,790	15,180	11,460	1,420	385	290	20	20	שירותי אירוח ואוכל
מידע ותקשורת	179,020	42,075	6,585	22,665	18,405	44,580	26,080	12,315	6,225	90	90	מידע ותקשורת
שירותים פיננסיים ושירותי ביטוח	128,875	22,335	4,820	19,645	17,685	35,890	16,365	6,750	5,300	85	85	שירותים פיננסיים ושירותי ביטוח
פעילויות בודל"ר	65,110	14,125	2,820	9,600	9,545	19,305	6,005	1,880	1,460	370	370	פעילויות בודל"ר
שירותים מקצועיים, מדעיים וטכניים	263,050	88,495	13,195	43,135	31,110	52,475	20,625	8,365	5,350	300	300	שירותים מקצועיים, מדעיים וטכניים
שירותי ניהול ותמיכה	272,470	168,325	18,890	48,650	17,215	15,300	2,760	870	450	10	10	שירותי ניהול ותמיכה
מינהל מקומי, מינהל ציבורי וביטחון	338,300	52,350	9,905	51,545	56,345	131,910	26,360	6,855	2,845	185	185	מינהל מקומי, מינהל ציבורי וביטחון
חינוך	207,030	98,610	12,145	33,380	20,100	30,040	8,410	2,760	1,380	205	205	חינוך
שירותי בריאות ושירותי רווחה וסעד	287,340	128,920	16,615	45,360	28,390	44,220	13,065	4,970	4,975	825	825	שירותי בריאות ושירותי רווחה וסעד
אמנות, בידור ופנאי	68,980	36,885	3,685	11,255	6,480	7,610	1,885	805	360	15	15	אמנות, בידור ופנאי
שירותים אחרים	135,785	69,960	8,605	22,675	12,560	16,500	3,580	1,260	595	50	50	שירותים אחרים
משקי בית במקומות תעסוקה	915	415	85	240	90	60	15	5	-	5	5	משקי בית במקומות תעסוקה
ארגונים וגופים חוץ-מדינתיים	2,275	270	35	310	380	965	210	55	50	-	-	ארגונים וגופים חוץ-מדינתיים
לא ידוע	10,185	1,880	370	1,420	1,310	3,175	1,400	460	155	15	15	לא ידוע

לוח 39: העובדים השכירים לפי ענף כלכלי ולפי משך עבודה (מספרים), 2014

משך העבודה						ענף כלכלי ראשי
12 חודשים	11-9 חודשים	8-6 חודשים	5-3 חודשים	2-1 חודשים	סך הכל	
2,352,920	447,210	311,350	260,490	177,310	3,549,280	סך הכל
52,265	8,035	6,210	5,375	3,785	75,670	חקלאות, ייעור ודיג
37,315	6,900	4,775	4,145	3,060	56,195	כריה וחציבה
316,770	28,370	20,415	13,795	7,930	387,280	תעשייה וחרושת
14,695	945	675	495	425	17,235	אספקת חשמל, גז, קיטור ומיזוג אוויר
6,270	845	670	430	255	8,470	אספקת מים, שירותי ביוב, טיפול באשפה
121,065	33,030	24,890	21,170	12,595	212,750	בינוי
317,000	66,565	48,300	41,250	25,935	499,050	מסחר סיוני וקמעוני
92,540	15,890	10,660	8,295	4,940	132,325	שירותי תחבורה, אחסנה, דואר ובלדרות
89,965	36,735	28,320	26,475	19,535	201,030	שירותי אירוח ואוכל
124,350	22,240	15,235	11,070	6,125	179,020	מידע ותקשורת
97,945	13,110	9,105	5,255	3,460	128,875	שירותים פיננסיים ושירותי ביטוח
49,970	6,000	4,075	3,135	1,930	65,110	פעילויות בנדל"ן
172,610	33,965	24,050	18,895	13,530	263,050	שירותים מקצועיים, מדעיים וטכניים
131,945	42,990	33,810	34,920	28,805	272,470	שירותי ניהול ותמיכה
277,635	30,315	14,785	10,750	4,815	338,300	מינהל מקומי, מינהל ציבורי וביטחון
124,420	33,630	20,870	16,920	11,190	207,030	חינוך
200,150	32,575	22,535	18,605	13,475	287,340	שירותי בריאות ושירותי רווחה וסעד
36,630	11,700	7,795	7,115	5,740	68,980	אמנות, בידור ופנאי
80,105	21,385	13,195	11,660	9,440	135,785	שירותים אחרים
490	160	130	75	60	915	משקי בית כמקומות תעסוקה
965	1,025	145	100	40	2,275	ארגונים וגופים חוץ-מדינתיים
7,820	800	705	560	240	10,125	לא ידוע

לוח 40: השכר הממוצע (לחודש עבודה) של השכירים לפי מין ומשך עבודה (ש"ח), 2014

משך העבודה	סך הכל	גברים	נשים
סך הכל	10,237	12,318	8,132
2-1 חודשים	3,406	4,079	2,711
5-3 חודשים	4,370	5,108	3,665
8-6 חודשים	5,380	5,914	4,924
11-9 חודשים	5,827	6,491	5,299
12 חודשים	11,603	13,893	9,159

לוח 41: העובדים השכירים והעצמאים (בממוצע לחודש) לפי קבוצת גיל ומין (מספרים), 2014

קבוצת גיל	שכירים	שכירים ועצמאים	עצמאים
סך הכל			
סך הכל	2,743,915	93,410	252,260
עד 24	392,990	3,400	2,910
34-25	737,525	23,560	38,620
44-35	680,755	30,240	78,175
54-45	502,645	20,545	69,200
64-55	366,500	12,950	51,235
74-65	62,400	2,665	11,845
75 ויותר	1,100	50	275
גברים			
סך הכל	1,388,215	58,905	176,895
עד 24	197,845	2,500	2,280
34-25	359,445	15,025	26,370
44-35	338,840	18,350	51,895
54-45	248,340	12,515	47,195
64-55	192,875	8,215	38,145
74-65	50,015	2,250	10,760
75 ויותר	855	50	250
נשים			
סך הכל	1,355,700	34,505	75,365
עד 24	195,145	900	630
34-25	378,080	8,535	12,250
44-35	341,915	11,890	26,280
54-45	254,305	8,030	22,005
64-55	173,625	4,735	13,090
74-65	12,385	415	1,085
75 ויותר	245	0	25

לוח 42: השכר הממוצע (לחודש עבודה) של השכירים והעצמאים לפי קבוצת גיל ומין (ש"ח), 2014

קבוצת גיל	שכירים	שכירים ועצמאים	עצמאים
סך הכל			
סך הכל	11,045	15,181	9,685
עד 24	3,926	7,379	6,269
24-34	7,991	9,885	7,314
34-44	12,690	14,605	9,681
44-54	13,837	18,195	10,165
54-64	14,352	20,860	10,269
64-74	17,683	26,164	12,854
74 ויותר	6,253	15,338	7,448
גברים			
סך הכל	13,179	16,778	10,693
עד 24	4,397	7,447	6,642
24-34	9,151	10,746	8,259
34-44	15,224	16,513	10,886
44-54	16,893	20,270	11,243
54-64	17,179	22,934	11,122
64-74	18,004	26,925	12,708
74 ויותר	6,527	15,338	6,481
נשים			
סך הכל	8,755	12,417	7,274
עד 24	3,473	7,185	4,824
24-34	6,784	8,313	5,190
34-44	10,003	11,619	7,250
44-54	10,788	14,954	7,828
54-64	11,165	17,258	7,769
64-74	16,378	22,065	14,313
74 ויותר	5,283	0	16,935

לוח 43: מדד ג'יני והתפלגות משפחות עובדים – זוגות לפי עשירון ולפי מספר ילדים והכנסה ממוצעת לחודש עבודה, 2014

	ארבעה ילדים ויותר		שלושה ילדים		שני ילדים		ילד אחד		ללא ילדים		סך הכל		עשירון
	הכנסה ממוצעת (ש"ח)	מספר מקרים	הכנסה ממוצעת (ש"ח)	מספר מקרים	הכנסה ממוצעת (ש"ח)	מספר מקרים	הכנסה ממוצעת (ש"ח)	מספר מקרים	הכנסה ממוצעת (ש"ח)	מספר מקרים	הכנסה ממוצעת (ש"ח)	מספר מקרים	
14,275	175,390	21,394	218,660	20,382	294,660	18,613	258,860	19,918	542,945	19,336	1,490,515	סך הכל	
2,229	33,255	2,621	19,690	2,640	25,565	2,616	26,860	2,497	43,685	2,500	149,050	עשירון ראשון	
5,601	24,740	5,627	19,525	5,645	25,870	5,642	25,390	5,699	53,525	5,654	149,050	עשירון שני	
8,099	23,110	8,137	19,195	8,152	25,920	8,155	26,110	8,148	54,720	8,141	149,050	עשירון שלישי	
10,538	19,010	10,598	19,495	10,584	26,890	10,585	26,335	10,583	57,320	10,580	149,050	עשירון רביעי	
13,085	15,780	13,154	19,030	13,179	28,545	13,122	27,155	13,141	58,545	13,140	149,050	עשירון חמישי	
16,064	13,725	16,111	20,095	16,088	30,180	16,099	27,040	16,078	58,010	16,087	149,050	עשירון שישי	
19,829	13,225	19,875	22,370	19,855	32,510	19,838	26,555	19,821	54,390	19,840	149,050	עשירון שביעי	
25,039	12,510	25,198	24,260	25,149	33,325	25,073	25,635	25,104	53,320	25,119	149,050	עשירון שמיני	
33,271	10,475	33,523	27,055	33,324	34,420	33,343	25,130	33,365	51,970	33,374	149,050	עשירון תשיעי	
57,803	9,560	57,853	27,945	57,389	31,435	58,006	22,650	60,831	57,460	58,923	149,050	עשירון עשירי	
0.46803		0.42522		0.41181		0.42252		0.42981		0.4318		מדד ג'יני	

לוח 44: מדד גייני והתפלגות משפחות עובדים – זוגות לפי עשירון ולפי מספר ילדים והכנסה ממוצעת לחודש בשנת 2013

מספר מקרים	הכנסה ממוצעת (ש"ח)	ארבעה ילדים ויותר		שלושה ילדים		שני ילדים		ילד אחד		ללא ילדים		סך הכל		מספר מקרים	עשירון
		מספר מקרים	הכנסה ממוצעת (ש"ח)	מספר מקרים	הכנסה ממוצעת (ש"ח)	מספר מקרים	הכנסה ממוצעת (ש"ח)	מספר מקרים	הכנסה ממוצעת (ש"ח)	מספר מקרים	הכנסה ממוצעת (ש"ח)	מספר מקרים	הכנסה ממוצעת (ש"ח)		
13,637	175,390	20,610	218,660	19,595	294,660	17,915	258,860	19,611	542,945	18,757	1,490,515	סך הכל			
1,856	33,060	2,141	19,845	2,168	26,620	2,178	27,975	2,040	41,555	2,061	149,055	עשירון ראשון	149,055		
5,032	25,775	5,058	20,370	5,074	26,565	5,085	26,205	5,165	50,135	5,097	149,050	עשירון שני	149,050		
7,515	22,435	7,553	19,465	7,546	26,315	7,557	26,120	7,539	54,715	7,542	149,050	עשירון שלישי	149,050		
9,956	19,340	10,017	19,185	10,000	26,680	10,003	26,590	10,005	57,260	9,999	149,055	עשירון רביעי	149,055		
12,543	15,865	12,605	19,315	12,600	28,355	12,598	26,680	12,600	58,835	12,594	149,050	עשירון חמישי	149,050		
15,551	13,845	15,562	20,030	15,559	30,230	15,585	26,350	15,556	58,595	15,562	149,050	עשירון שישי	149,050		
19,264	12,820	19,331	22,185	19,345	32,065	19,301	26,215	19,276	55,770	19,302	149,055	עשירון שביעי	149,055		
24,439	12,470	24,636	23,795	24,573	32,835	24,524	25,425	24,539	54,525	24,551	149,050	עשירון שמיני	149,050		
32,635	10,470	32,892	26,865	32,707	34,065	32,739	24,755	32,774	52,895	32,764	149,050	עשירון תשיעי	149,050		
57,122	9,310	56,804	27,605	56,488	30,930	57,366	22,545	59,988	58,660	58,097	149,050	עשירון עשירי	149,050		
0.4826		0.4366		0.4248		0.4381		0.4371		0.4431		מדד גייני			

לוח 45: מדד ג'יני והתפלגות משפחות עובדים – יחידים, לפי עשירון ולפי מספר ילדים והכנסה ממוצעת לחדש עבודה, 2014

הכנסה ממוצעת (ש"ח)	מספר מקרים	שלושה ילדים			שני ילדים			ילד אחד			ללא ילדים			סך הכל		עשירון
		הכנסה ממוצעת (ש"ח)	מספר מקרים	מספר מקרים	הכנסה ממוצעת (ש"ח)	מספר מקרים	מספר מקרים	הכנסה ממוצעת (ש"ח)	מספר מקרים	מספר מקרים	הכנסה ממוצעת (ש"ח)	מספר מקרים	מספר מקרים	מספר מקרים		
5,132	10,320	7,666	17,635	8,806	47,280	8,485	79,045	6,305	1,443,390	6,494	1,597,670	סך הכל				
828	830	854	890	846	1,965	846	2,625	727	153,470	732	159,780	עשירון ראשון	159,780			
1,430	2,185	1,435	1,725	1,450	3,715	1,467	5,265	1,477	146,800	1,475	159,690	עשירון שני	159,690			
2,276	1,035	2,279	1,460	2,294	3,270	2,293	5,220	2,290	149,090	2,290	160,075	עשירון שלישי	160,075			
3,139	1,005	3,164	1,685	3,162	3,590	3,140	6,715	3,142	146,535	3,142	159,530	עשירון רביעי	159,530			
4,072	1,045	4,069	1,795	4,076	4,415	4,094	7,735	4,086	144,780	4,085	159,770	עשירון חמישי	159,770			
4,978	1,005	5,034	1,720	5,019	4,575	5,035	7,960	5,028	144,505	5,028	159,765	עשירון שישי	159,765			
6,232	930	6,184	1,775	6,229	4,865	6,230	8,920	6,215	143,270	6,216	159,760	עשירון שביעי	159,760			
7,891	825	7,878	1,850	7,917	5,670	7,893	10,075	7,872	141,350	7,875	159,770	עשירון שמיני	159,770			
10,908	870	10,917	2,350	10,929	6,925	10,939	11,625	10,832	137,995	10,845	159,765	עשירון תשיעי	159,765			
21,333	590	23,531	2,385	23,959	8,290	22,757	12,905	23,262	135,595	23,254	159,765	עשירון עשירי	159,765			
0.4669		0.4720		0.4667		0.4409		0.4848		0.4838		מדד ג'יני				

לוח 46: מדד ג'יני והתפלגות משפחות עובדים – יחידים, לפי עשירון ולפי מספר ילדים והכנסה ממוצעת לחודש בשנה, 2014

הכנסה ממוצעת (ש"ח)	מספר מקרים	שלושה ילדים			שני ילדים			ילד אחד			ללא ילדים			סך הכל		עשירון
		הכנסה ממוצעת (ש"ח)	מספר מקרים	ארבעה ילדים ויותר	הכנסה ממוצעת (ש"ח)	מספר מקרים	הכנסה ממוצעת (ש"ח)	מספר מקרים	הכנסה ממוצעת (ש"ח)	מספר מקרים	הכנסה ממוצעת (ש"ח)	מספר מקרים	הכנסה ממוצעת (ש"ח)	מספר מקרים	מספר מקרים	
4,856	10,320	7,323	17,635	8,473	47,280	8,201	79,045	5,965	1,443,390	6,158	1,597,670	סך הכל				
332	675	368	690	364	1,510	385	2,020	345	154,875	346	159,770	עשירון ראשון	159,770			
1,257	2,110	1,201	1,780	1,189	3,510	1,183	4,975	1,117	147,390	1,123	159,765	עשירון שני	159,765			
1,744	1,175	1,768	1,500	1,762	3,565	1,774	5,540	1,751	147,990	1,752	159,770	עשירון שלישי	159,770			
2,682	1,030	2,678	1,655	2,679	3,695	2,694	6,585	2,675	146,800	2,676	159,765	עשירון רביעי	159,765			
3,654	1,075	3,644	1,865	3,672	4,480	3,681	7,555	3,655	144,795	3,657	159,770	עשירון חמישי	159,770			
4,689	1,095	4,724	1,800	4,735	4,790	4,711	8,745	4,719	143,335	4,719	159,765	עשירון שישי	159,765			
5,980	840	5,977	1,850	5,987	4,965	5,981	9,145	5,973	142,965	5,974	159,765	עשירון שביעי	159,765			
7,664	860	7,730	1,920	7,718	5,735	7,713	10,120	7,684	141,135	7,687	159,770	עשירון שמיני	159,770			
10,755	860	10,760	2,240	10,789	6,885	10,766	11,595	10,650	138,185	10,666	159,765	עשירון תשיעי	159,765			
20,839	600	23,280	2,335	23,613	8,145	22,515	12,765	22,991	135,920	22,981	159,765	עשירון עשירי	159,765			
0.4942		0.4923		0.4820		0.4569		0.5211		0.5179		מדד ג'יני				

לוח 47: שכר ממוצע וחציוני לחודש עבודה, 1995-2014

שנה	שכר ממוצע	שכר חציוני
1995	4,810	
1996	5,181	
1997	5,867	
1998	6,279	
1999	6,494	
2000	7,188	4,296
2001	7,604	4,685
2002	7,619	4,686
2003	7,458	4,427
2004	7,564	4,557
2005	7,771	4,626
2006	7,607	4,548
2007	8,165	5,125
2008	8,518	5,310
2009	8,562	5,340
2010	9,013	5,518
2011	9,461	5,831
2012	9,514	6,000
2013	9,708	6,249
2014	9,939	6,426

סקרים תקופתיים*

1. ניתוח דחיות של תביעות לקצבת זיקנה ושאיירים לפי סיבות לשנים 1969/70, שלמה כהן, 1971.
2. היעדרות נשים מעבודה כתוצאה מסיבוכים בהריון (מאי-יוני 1971), תמר בן-יוסף, 1971.
3. המבוטחים הלא-שכירים, עיבודים סטטיסטיים ממשלוח פנקסי מקדמות לשנת 1971/72, ראובן שטיינר ונילי הלפרין, 1971.
4. החוב, הפוטנציאל ועומק הפיגור בגבייה ממעבידים ליום 31.3.71, ראובן שטיינר, 1971.
5. מקבלי קצבאות זיקנה, שאירים ומשפחות מרובות ילדים לפי יישוב, 1971, חנה ולדהורן, 1972.
6. יתומים בגיל בית ספר תיכון, שלמה כהן, 1972.
7. משפחות עם ילדים בישראל 1969. 1970, נירה שמאי וחנה ולדהורן, 1972.
8. שיקום נכים בשנים 1968 – 1970, אלחנן בלומנטל, 1972.
9. המבוטחים הלא-שכירים. 1970/71; 1971/72, ראובן שטיינר ונילי הלפרין, 1972.
10. הגבייה ממעבידים. – 1971/72, ראובן שטיינר, 1973.
11. שירותי הביטוח הלאומי לבדואים בנגב, ראובן שטיינר ושלמה כהן, 1973.
12. עולים חדשים מקבלי גמלאות זיקנה 1972/73, שלמה כהן, 1974.
13. מקבלי קצבת משפחה מרובת ילדים, לפי יישוב, 1973, חנה קרן-יער (ולדהורן), 1974.
14. שיקום נכים 1971. 1972, אלחנן בלומנטל, 1974.
15. מקבלי קצבאות זיקנה ושאיירים לפי יישוב, 1975, מרים שמלצר, 1975.
16. מקבלי קצבאות זיקנה ושאיירים בתוספת הטבה סוציאלית בבאר-שבע 1973, 1976.
17. תנאי החיים של קשישים בבאר-שבע, פתח תקוה ויבנה, שלמה כהן וברנדה מורגנשטיין, 1976.
18. מקבלי קצבה משפחה מרובת ילדים לפי יישוב, 1975, חנה קרן-יער (ולדהורן), 1976.
19. הנפגעים בתאונות עבודה בשנים 1970-1972 (בעברית ואנגלית), יוסי מוצפי ורבקה פריאור, 1976.
20. הנפגעים בתאונות עבודה (מקבלי דמי פגיעה) בשנים 1973-1974 (בעברית ואנגלית), רבקה פריאור, 1978.
21. מקבלי קצבת ילדים לפי יישוב, 1977, חנה קרן-יער ומרים סוארי, 1978.
22. תהליכי שיקום של נפגעי עבודה: ממצאים ממערכת דיווחים שהופעלה בתקופה 1971-1976, אגי מיינהרד, 1978.
23. תכונות סוציודימוגרפיות של אלמנות עירוניות המקבלות קצבת שאירים, דליה גורדון, 1978.
24. ההוצאה לביטחון סוציאלי בישראל בשנים 1950-1976 (בעברית ואנגלית), יוסף פרנבק וראובן שטיינר, 1978.
25. מקבלי קצבאות זיקנה ושאיירים לפי יישוב, 1978, מרים שמלצר, 1979.
26. המבוטחים ה'לא-שכירים' לשנים 1976 ו-1977, ראובן שטיינר, אביבה גיבל ואבנר שרף, 1979.
27. מקבלי קצבת ילדים לפי יישוב, 1979, מרים סוארי, 1980.
28. משפחות עם ילדים בישראל, 1968-1978 (בעברית ואנגלית), חנה קרן-יער ומרים סוארי, 1980.
29. רמה והרכב ההכנסות של מגישי תביעות חדשים לקצבת זיקנה ושאיירים לפי חוק, נחום שטייגמן ואיתן המבורגר, 1980.
30. הנפגעים בתאונות עבודה בשנים 1975-1976 (בעברית ואנגלית), רבקה פריאור, 1980.
31. אלמנות ושיקומן במוסד לביטוח לאומי, דליה גורדון, 1981.

32.	מקבלי קצבאות זיקנה ושירים לפי יישוב, 1980, מרים שמלצר, 1981.
33.	מקבלי קצבת ילדים לפי יישוב, 1981, מרים סוארי, 1982.
34.	מתנדבים קשישים כמבקרים לקשישים הרתוקים לביתם – מחקר הערכה, שמעון שפיר, 1982.
35.	המערכת לבטחון סוציאלי בישראל בשנים 1976-1980, יצחק מואב, 1982.
36.	שירותים לטיפול ממושך לקשישים באנגליה, סקוטלנד, נורווגיה והולנד, ברנדה מורגנשטיין ופרלה ורנר, 1982.
37.	מקבלי קצבאות זיקנה ושירים לפי יישוב, 1982, מרים שמלצר, 1983.
38.	מקבלי דמי אבטלה בשנים 1976 – 1981, אסתר טולידנו וחנה קרן-יער, 1983.
39.	משפחות עם ילדים בישראל 1971-1981 (בעברית ואנגלית), חנה קרן-יער ומרים סוארי, 1983.
40.	מקבלי קצבאות נכות כללית וניידות לפי יישוב, 1982, נעמי ענתבי, 1983.
41.	מקבלי דמי אבטלה בשנים 1976-1982, אסתר טולידנו וחנה קרן-יער, 1983.
42.	שיטות לחיפוש עבודה בקרב אנשים בעלי מגבלה, דר יחזקאל טלר, 1984.
43.	נפגעי תאונות עבודה, 1982, רבקה פריאור, 1984.
44.	מקבלי קצבת ילדים לפי יישוב, 1983, מרים סוארי, 1984.
45.	מקבלי דמי אבטלה בשנים 1976-1983, אסתר טולידנו וחנה קרן-יער, 1984.
46.	מקבלי גמלה להבטחת הכנסה לפי יישוב, 1983, ציפי זיסקינד, 1985.
47.	שיקום נכים, תכונות מסיימי טיפול שיקומי, 1983 (בעברית ובאנגלית), דליה גורדון, 1985.
48.	מקבלי דמי אבטלה בשנים 1976-1984, אסתר טולידנו, 1985.
49.	דמי לידה, דליה גורדון ואסתר טולידנו, 1986.
50.	מקבלי דמי אבטלה בשנים 1976-1984, אסתר טולידנו, 1986.
51.	צרכי סיעוד ואספקת שירותים לקשישים (באנגלית), ברנדה מורגנשטיין ופרלה ורנר, 1986.
52.	מקבלי גמלה להבטחת הכנסה לפי יישוב, 1985, ציפי זיסקינד, 1987.
53.	מובטלים שמיצו את זכאותם לקבלת דמי אבטלה, דליה גורדון ואסתר טולידנו, 1987.
54.	מועדון חיפוש עבודה – מחקר מעקב, דליה גורדון, 1987.
55.	מקבלות דמי לידה, דליה גורדון ואסתר טולידנו, 1987.
56.	מקבלי דמי אבטלה בשנים 1976-1986, אסתר טולידנו, 1988.
57.	לקויי שמיעה בטיפול מחלקת השיקום, דר יוסי מלר ושמואל פינצי, 1988.
58.	נשים המקבלות דמי מזונות באמצעות המוסד לביטוח לאומי, 1987, אסתר טולידנו, 1988.
59.	מקבלי דמי אבטלה בשנת 1987, אסתר טולידנו, 1988.
60.	משקי בית עם ילדים בישראל, 1982-1987, תמר אליאב, 1988.
61.	מקבלי קצבאות זיקנה ושירים לפי יישוב, 1987, מרים שמלצר, 1988.
62.	מקבלי קצבת ילדים לפי יישוב, 1987, תמר אליאב, 1989.
63.	דפוסי הכנסה בקרב קשישים בישראל, אלן זיפקין וברנדה מורגנשטיין, 1989.
64.	מקבלי גמלת הבטחת הכנסה לפי יישוב לשנים 1986-1987, אורה חביב, 1989.

נשים המקבלות דמי מזונות באמצעות המוסד לביטוח לאומי, 1988, אסתר טולידנו, 1989.	65.
דמי לידה: סקירת המערכת ומקבלות הגמלה, 1988/89, תמר אליאב, 1989.	66.
מקבלי דמי אבטלה בשנת 1988, אסתר טולידנו, 1989.	67.
שיקום נכים, האפיונים הקשורים להצלחת תהליך השיקום, 1988-1985, לאה ענבר, 1989.	68.
הפעלת חוק ביטוח סיעוד. סיכום נתונים מאפריל 1988 עד מרץ 1989, ברנדה מורגנשטיין, שרית בייץ-מוראי ואלן זיפקין, 1990.	69.
מקבלי גמלה מהשירות להבטחת הכנסה בשנת 1988/89, אלן זיפקין, 1990.	70.
מרכז אבחון למתמכרים, יוני 1988 – דצמבר 1989, תמר הרון, 1990.	71.
שיקום נכים – שיקום באמצעות המשקם, 1989-1987, לאה ענבר, 1990.	72.
נשים המקבלות דמי מזונות באמצעות המוסד לביטוח לאומי, 1989, אסתר טולידנו, 1990.	73.
מקבלי דמי פגיעה – 1988, רבקה פריאור, 1990.	74.
"נסה דרך אחרת" – שיקום נכים בשוק החופשי, דר מרים ברוך, דליה גורדון ומאיה הולצמן, 1990.	75.
התמודדות של צוותים רב-מקצועיים עם משבר הזקנה, תמר הרון, 1990.	76.
מקבלי דמי אבטלה בשנת 1989, אסתר טולידנו, 1990.	77.
מתנדבי הייעוץ לקשיש – מבקרים אצל הזכאים לגמלת סיעוד, שרית בייץ-מוראי ונורית דאבוש, 1990.	78.
מקבלי דמי אבטלה בהכשרה מקצועית – מעקב, אסתר טולידנו, 1991.	79.
הפעלת חוק ביטוח סיעוד – סיכום נתונים מאפריל 1989 עד מרס 1990, שרית בייץ-מוראי, אלן זיפקין וברנדה מורגנשטיין, 1991.	80.
מקבלי גמלה מהשירות להבטחת הכנסה בשנת 1989/90, אלן זיפקין, 1991.	81.
גמלאות נפגעי עבודה 1989, רבקה פריאור, 1991.	82.
מבוטחים ומקבלי גמלאות לפי יישוב 1990, מרים שמלצר וגדעון אלמוג, 1991.	83.
מקבלי גמלה מהשירות להבטחת הכנסה לפי יישוב, 1988/89, 1989/90, אלן זיפקין, 1991.	84.
חוק ביטוח סיעוד – נתונים מהשנתיים הראשונות (באנגלית), ברנדה מורגנשטיין, שרית בייץ-מוראי ואלן זיפקין, 1991.	85.
נשים המקבלות דמי מזונות באמצעות המוסד לביטוח לאומי, 1990, אסתר טולידנו, 1991.	86.
מקבלי דמי אבטלה בשנת 1990, אסתר טולידנו, 1991.	87.
תעסוקה בדרך אחרת – שיקום נכים בשוק החופשי: מעקב, לאה ענבר, 1991.	88.
מתנדבי הייעוץ לקשיש מבקרים קשישים בקהילה, שרית בייץ-מוראי, 1991.	89.
הפעלת חוק ביטוח סיעוד: סיכום נתונים מאפריל 1990 עד מרץ 1991, אלן זיפקין ושרית בייץ-מוראי, 1992.	90.
מקבלי השלמת הכנסה בקרב קשישים בישראל, ברנדה מורגנשטיין, אלן זיפקין ומרים שמלצר, 1992.	91.
השפעת חוק סיעוד על מערך העזרה הבלתי פורמלי בקשישים מוגבלים, ברנדה מורגנשטיין, שרית בייץ-מוראי, 1992.	92.
נשים המקבלות דמי מזונות באמצעות המוסד לביטוח לאומי, 1991, אסתר טולידנו, 1992.	93.
משפחות חד-הוריות, 1991, דליה גורדון ותמר אליאב, 1992.	94.
מקבלי גמלה מהשירות להבטחת הכנסה בשנת 1990/91, אלן זיפקין, 1992.	95.
מקבלי דמי אבטלה בשנת 1991, אסתר טולידנו, 1992.	96.

97. **שיקום נכים מסיימי טיפול שיקומי, 1989-1990** (בעברית ואנגלית), לאה ענבר, 1992.
98. **גמלאות אמהות 1990/91**, תמר אליאב ולאה ענבר, 1992.
99. **הפעלת חוק ביטוח סיעוד – סיכום נתונים מאפריל 1991 עד דצמבר 1991**, שרית בייץ-מוראי ואלן זיפקין, 1992.
100. **מקבלי גמלת סיעוד לפי יישוב 1988/89, 1990/91**, אלן זיפקין, 1992.
101. **סקר פעולות התחנות ליעוץ לקשיש**, ברנדה מורגנשטיין ומרים שמלצר, 1992.
102. **דורשי עבודה ומקבלי דמי אבטלה בירושלים, 1992**, דליה גורדון ואסתר טולידנו, 1992.
103. **שיקום חולי נפש – עמדות עובדי שיקום כלפי שיקום חולי נפש**, לאה ענבר, 1993.
104. **נשים המקבלות דמי מזונות באמצעות המוסד לביטוח לאומי, 1992**, אסתר טולידנו, 1993.
105. **ביצוע חוק סיעוד במרכזי יום**, שרית בייץ-מוראי, תמר הרון ורבקה ורטמן, 1993.
106. **מקבלי גמלה מהשירות להבטחת הכנסה בשנת 1991**, אלן זיפקין, 1993.
107. **מקבלי דמי אבטלה בשנת 1992**, אסתר טולידנו, 1993.
108. **הפעלת חוק ביטוח סיעוד – 1992**, שרית בייץ-מוראי ואלן זיפקין, 1993.
109. **מבוטחים, מקבלי גמלאות והכנסות לפי יישוב, 1990-1991**, מרים שמלצר, גדעון אלמוג וראובן שטיינר, 1993.
110. **פרוייקט הכשרה למקצועות בבניין – 1992**, אסתר טולידנו, 1993.
111. **שיקום נכים: מסיימי טיפול שיקומי, 1991-1992**, לאה ענבר, 1993.
112. **ניתוח הערכת תלות במסגרת חוק ביטוח סיעוד**, שרית בייץ-מוראי, אלן זיפקין וברנדה מורגנשטיין, 1993.
113. **עבודה ופרישה בקרב ישראלים בני 60 ומעלה** (באנגלית), אלן זיפקין, 1993.
114. **מקבלי גמלה מהשירות להבטחת הכנסה בשנת 1992**, אלן זיפקין, 1994.
115. **נשים המקבלות דמי מזונות באמצעות המוסד לביטוח לאומי, 1993**, אסתר טולידנו, 1994.
116. **אבחון תובעי גמלת הבטחת הכנסה בעילת התמכרות, 1988-1993**, תמר הרון, 1994.
117. **מקבלי דמי אבטלה בהכשרה מקצועית**, דליה גורדון ואסתר טולידנו, 1994.
118. **מקבלי דמי אבטלה בשנת 1993**, אסתר טולידנו, 1994.
119. **תוכנית התערבות בבית לקשישים עם ירידה בתפקוד השכלי: הערכה מחקרית והנחיות הפעלה**, שרית בייץ-מוראי ומלבב, 1994.
120. **מבוטחים ומקבלי גמלאות לפי יישוב, 1991-1992**, מרים שמלצר וגדעון אלמוג, 1994.
121. **הפעלת חוק ביטוח סיעוד – 1993**, שרית בייץ-מוראי ואלן זיפקין, 1994.
122. **שכר ממוצע, תעסוקה וחברות בקופת חולים לפי יישוב, 1991-1993**, ראובן שטיינר, 1994.
123. **הכשרה מקצועית של אמהות חד-הוריות המקבלות גמלה להבטחת הכנסה**, דליה גורדון ותמר אליאב, 1994.
124. **שיקום מקצועי – אבחון באמצעות מכונים להכוון תעסוקתי**, דליה גורדון, רפי בן דרור ולאה ענבר, 1994.
125. **נשים המקבלות דמי מזונות באמצעות המוסד לביטוח לאומי, 1994**, אסתר טולידנו, 1995.
126. **סיעוד במגזר הערבי**, חנה וייל, 1995.
127. **עולים חדשים המקבלים קצבאות מהמוסד לביטוח לאומי**, תמי אליאב, אלן זיפקין, אסתר טולידנו, שלמה נאון, לאה ענבר, רבקה פריאור ומרים שמלצר, 1995.
128. **מקבלי דמי אבטלה בשנת 1994**, אסתר טולידנו, 1995.

129. מבוטחים ומקבלי גמלאות לפי יישוב, 1994, מרים שמלצר וגדעון אלמוג, 1995.
130. שכר ממוצע, תעסוקה, חברות בקופת חולים ומעמד בעבודה לפי יישוב, 1992-1994, ראובן שטיינר, 1995.
131. נשים המקבלות דמי מזונות באמצעות המוסד לביטוח לאומי, 1995, אסתר טולדנו, 1996.
132. מקבלי קצבת נכות כללית ומקבלי גמלה לשירותים מיוחדים מהמוסד לביטוח לאומי, 1994-1995, שנטל ורנט ושלמה נאון, 1996.
133. מקבלי דמי אבטלה בשנת 1995, אסתר טולדנו, 1996.
134. שיקום נכים מסיימי טיפול שיקומי, 1993-1994, לאה ענבר, 1996.
135. ממוצעי שכר והכנסה והתפלגותם לפי משתנים כלכליים שונים, 1992-1993, ראובן שטיינר, 1996.
136. גמלאות אמהות 1992 – 1995, תמר אליאב, 1996.
137. תרומת המוסד לביטוח לאומי לקליטת העלייה, 1990-1994, ישראל ערד, 1996.
138. הפעלת החוק לעידוד המגזר העסקי – תמריץ למעסיקים, 1991-1995 (סקר מעקב), ז'ק בנדלק, 1996.
139. העסק הזעיר – עצמאיים במוסד לביטוח לאומי, דליה גורדון ואסתר טולדנו, 1996.
140. שכר ממוצע, תעסוקה, חברות בקופת חולים ומעמד בעבודה לפי יישוב, 1993-1995, ז'ק בנדלק, 1996.
141. נשים המקבלות דמי מזונות באמצעות המוסד לביטוח לאומי, 1996, אסתר טולדנו, 1997.
142. ממוצעי שכר והכנסה והתפלגותם לפי משתנים כלכליים שונים, 1993-1994, ז'ק בנדלק, 1997.
143. פרויקט מימון התקנת אביזרים ברכב וואן, שנטל ורנט ורבקה פריאור, 1997.
144. מקבלי דמי אבטלה בשנת 1996, אסתר טולדנו, 1997.
145. תובעים וזכאים במערכת הבטחת הכנסה, 1988-1995, ברנדה מורגנשטיין, תמר הרון ואלן זיפקין, 1997.
146. תובעים חדשים של קצבאות זיקנה ושאיירים לפי חוק, 1993, ברנדה מורגנשטיין, מרים שמלצר ושאל נימרודי, 1997.
147. מקבלי גמלה מהשירות להבטחת הכנסה בשנת 1995, אלן זיפקין, 1997.
148. מבוטחים ומקבלי גמלאות לפי יישוב, 1995, מרים שמלצר, 1998.
149. מקבלי תגמולים לפי חוק נפגעי פעולות איבה, 1997, שולי בר ורבקה פריאור, 1998.
150. חברות בקופת חולים, 1994-1996, ז'ק בנדלק, 1998.
151. נשים המקבלות דמי מזונות באמצעות המוסד לביטוח לאומי, 1997, אסתר טולדנו, 1998.
152. מקבלי קצבת נכות כללית 1996-1997, שנטל וסרשטיין (ורנט), 1998.
153. מקבלי דמי אבטלה, 1997, אסתר טולדנו, 1998.
154. ממוצעי שכר והכנסה לפי יישוב ולפי משתנים כלכליים שונים, 1994-1995, ז'ק בנדלק, 1998.
155. זכאות לגמלת הבטחת הכנסה בקרב המתמכרים והמלצות לשיקומם, תמר הרון, 1998.
156. מקבלי גמלת סיעוד, 1996 – 1997 (באנגלית), אלן זיפקין וברנדה מורגנשטיין, 1998.
157. שיקום נכים ואלמנות בשנת 1996, לאה ענבר, 1998.
158. מבוטחים ומקבלי גמלאות לפי יישוב, 1996 – 1997, מרים שמלצר ואירה קורן, 1998.
159. חברות בקופת חולים, 1995 – 1997, ז'ק בנדלק, 1998.
160. נשים המקבלות דמי מזונות באמצעות המוסד לביטוח לאומי, 1998, אסתר טולדנו, 1999.
161. ממוצעי שכר והכנסה לפי יישוב ולפי משתנים כלכליים שונים, 1995-1996, ז'ק בנדלק, 1999.

162.	מקבלי דמי אבטלה בשנת 1998, אסתר טולידנו, 1999.
163.	חברות בקופת חולים, 1998-1997, ז'ק בנדלק, 1999.
164.	ממוצעי שכר והכנסה לפי יישוב ולפי משתנים כלכליים שונים, 1997-1996, ז'ק בנדלק, 2000.
165.	נשים המקבלות דמי מזונות באמצעות המוסד לביטוח לאומי, 1999, אסתר טולידנו, 2000.
166.	מקבלי דמי אבטלה בשנת 1999, אסתר טולידנו, 2000.
167.	מקבלי גמלאות לפי יישוב, 1999-1998, מרים שמלצר ואירה קורן, 2000.
168.	חברות בקופת חולים, 1999-1998, ז'ק בנדלק, 2000.
169.	מקבלי דמי פגיעה בשנים 1999-1997, שולי בר, ברנדה מודגנשטיין ורבקה פריאור, 2000.
170.	ממוצעי שכר והכנסה לפי יישוב ולפי משתנים כלכליים שונים, 1998-1997, ז'ק בנדלק, 2000.
171.	מקבלי גמלת סיעוד, 1999, רמסיס גרא וברנדה מורגנשטיין, 2000.
172.	שיקום נכים ואלמנות, 1999-1998, לאה ענבר, 2000.
173.	נשים המקבלות דמי מזונות באמצעות המוסד לביטוח לאומי בשנת 2000, אסתר טולידנו, 2001.
174.	מקבלי גמלאות אמהות, 1999-1996, תמי אליאב, 2001.
175.	מקבלי דמי אבטלה בשנת 2000, אסתר טולידנו, 2001.
176.	חברות בקופת חולים, 2000-1999, ז'ק בנדלק, 2001.
177.	ממוצעי שכר והכנסה לפי יישוב ולפי משתנים כלכליים שונים, 1999-1998, ז'ק בנדלק, 2001.
178.	נשים המקבלות דמי מזונות באמצעות המוסד לביטוח לאומי בשנת 2001, אסתר טולידנו, 2002.
179.	מקבלי הגמלה להבטחת הכנסה, 200-1996, 2002.
180.	מקבלי דמי אבטלה בשנת 2001, אסתר טולידנו, 2002.
181.	מקבלי קצבת נכות ומקבלי קצבה לשירותים מיוחדים, 2001, שנטל וסרשטיין ורבקה פריאור, 2002.
182.	חברות בקופת חולים, 2001-2000, ז'ק בנדלק, 2002.
183.	ממוצעי שכר והכנסה לפי יישוב ולפי משתנים כלכליים שונים, 2000-1999, ז'ק בנדלק, 2002.
184.	מקבלי גמלאות לפי יישוב, 2001-2000, מרים שמלצר ואירה קורן, 2002.
185.	נשים המקבלות דמי מזונות באמצעות המוסד לביטוח לאומי בשנת 2002, אסתר טולידנו, 2003.
186.	שיקום אנשים עם נכויות ואלמנות, 2001-2000, לאה ענבר, 2002.
187.	מקבלי דמי אבטלה בשנת 2002, אסתר טולידנו, 2003.
188.	חברות בקופת חולים, 2002-2001, ז'ק בנדלק, 2003.
189.	ממוצעי שכר והכנסה לפי יישוב ולפי משתנים כלכליים שונים, 2001-2000, ז'ק בנדלק, 2003.
190.	נשים המקבלות דמי מזונות מהמוסד לביטוח לאומי בשנת 2002, אסתר טולידנו, 2004.
191.	מקבלי דמי אבטלה בשנת 2003, אסתר טולידנו, 2004.
192.	חברות בקופת חולים, 2002-2003, ז'ק בנדלק, 2004.
193.	מקבלי גמלת סיעוד, 2003, רמסיס גרא, 2004.
194.	ממוצעי שכר והכנסה לפי יישוב ולפי משתנים כלכליים שונים, 2002-2001, ז'ק בנדלק, 2004.
195.	נשים המקבלות דמי מזונות מהמוסד לביטוח לאומי, 2004, אסתר טולידנו, 2005.

196.	מקבלי דמי אבטלה בשנת 2004 , אסתר טולידנו, 2005
197.	חברות בקופת חולים 2003-2004, ז'ק בנדלק, 2005.
198.	מקבלי דמי פגיעה בשנת 2004, שולי בר ורבקה פריאור, 2005.
199.	ממוצעי שכר והכנסה לפי ישוב ולפי משתנים כלכליים שונים, 2002-2003, ז'ק בנדלק, 2005.
200.	נשים המקבלות דמי מזונות מהמוסד לביטוח לאומי, 2005, אסתר טולידנו, 2005.
201.	מקבלי דמי אבטלה בשנת 2005, אסתר טולידנו, 2006.
202.	טיפול שיקומי במסגרת אגף השיקום 2002-2004, לאה ענבר, 2006.
203.	חברות בקופת חולים 2004-2005. ז'ק בנדלק, 2006.
204.	מקבלי גמלאות אמהות, 2000-2005, אסתר טולידנו, 2006.
205.	נפגעי עבודה: הוועדות הרפואיות, מקבלי גמלאות נכות, הנספים ומקבלי קצבאות תלויים, 2005, שולי בר, 2006.
206.	ממוצעי שכר והכנסה לפי ישוב ולפי משתנים כלכליים שונים, 2003-2004, ז'ק בנדלק, 2006.
207.	נשים המקבלות דמי מזונות מהמוסד לביטוח לאומי, 2006, אסתר טולידנו, 2007.
208.	מקבלי דמי אבטלה בשנת 2006, אסתר טולידנו, 2007.
209.	חברות בקופת חולים, 2005-2006, ז'ק בנדלק, 2007
210.	ממוצעי שכר והכנסה לפי ישוב ולפי משתנים כלכליים שונים 2004-2005, ז'ק בנדלק, 2007.
211.	מקבלי קצבות ילדים, 2006, מיכל אופיר, 2007.
212.	אזרחים נפגעי פעולות איבה, 2007, שולי בר, 2007.
213.	מקבלי קצבות נכות כללית, 2006, שנטל ווסרשטיין ורבקה פריאור, 2007.
214.	טיפול שיקומי באנשים עם נכויות ובאלמנות, לאה ענבר, 2008.
215.	נשים המקבלות דמי מזונות מהמוסד לביטוח לאומי בשנת 2007, אסתר טולידנו, 2008.
216.	מקבלי גמלאות אמהות בשנת 2007, אסתר טולידנו, 2008.
217.	מקבלי דמי אבטלה בשנת 2007, אסתר טולידנו, 2008.
218.	חברות בקופת חולים, 2006-2007, ז'ק בנדלק, 2008.
219.	ממוצעי שכר והכנסה לפי ישוב ולפי משתנים כלכליים שונים 2006, ז'ק בנדלק, 2008.
220.	נשים המקבלות דמי מזונות מהמוסד לביטוח לאומי בשנת 2008, אסתר טולידנו, 2009.
221.	מקבלי דמי אבטלה בשנת 2008, אסתר טולידנו, 2009.
222.	חברות בקופת חולים, 2008, ז'ק בנדלק, 2009.
223.	ממוצעי שכר והכנסה לפי ישוב ולפי משתנים כלכליים שונים 2007, ז'ק בנדלק, 2009.
224.	נשים המקבלות דמי מזונות מהמוסד לביטוח לאומי בשנת 2009, אסתר טולידנו, 2010.
225.	מקבלי גמלאות, רמת חיים ונתוני שכר והכנסה לפי יישוב, שאול נמרודי ואחרים, 2010.
226.	מקבלי דמי אבטלה בשנת 2009, אסתר טולידנו, 2010.
227.	חברות בקופת חולים, 2009, ז'ק בנדלק, 2010.
228.	ממוצעי שכר והכנסה לפי ישוב ולפי משתנים כלכליים שונים, 2008, ז'ק בנדלק, 2010.
229.	מערכת הביטחון הסוציאלי במבט בינלאומי ישראל ומדינות ה-OECD, 2009, ז'ק בנדלק ואחרים, 2010.

נשים המקבלות דמי מזונות מהמוסד לביטוח לאומי בשנת 2010, אסתר טולידנו, 2011.	230
מקבלי דמי אבטלה בשנת 2010, אסתר טולידנו, 2011.	231
משפחות חד-הוריות בישראל, 1993-2010, אסתר טולידנו ותמי אליאב, 2011.	232
חברות בקופת חולים, 2010, ז'ק בנדלק, 2011.	233
מקבלי גמלאות אמהות בשנת 2010, שנטל וסרשטיין, 2011.	234
ממוצעי שכר והכנסה לפי ישוב ולפי משתנים כלכליים שונים, 2009, ז'ק בנדלק, 2011.	235
נשים המקבלות דמי מזונות מהמוסד לביטוח לאומי בשנת 2011, אסתר טולידנו, 2012.	236
מקבלי דמי אבטלה בשנת 2011, אסתר טולידנו, 2012.	237
חברות בקופת חולים, 2011, רפאלה כהן, 2012.	238
מקבלי גמלאות ילדים בשנת 2011, שנטל וסרשטיין, 2012.	239
ממוצעי שכר והכנסה לפי ישוב ולפי משתנים כלכליים שונים, 2010, ז'ק בנדלק, 2012.	240
פשיטות רגל ופירוק תאגיד: תשלומי גמלאות וגביית חובות, 2011, אבנר שרף, 2012.	241
מקבלי קצבת נכות בשנת 2011 – מאפיינים דמוגרפיים, רפאיים ותעסוקתיים, אופיר פינטו, 2012.	242
פעילות אגף השיקום, 2011, אופיר פינטו, 2012.	243
נשים המקבלות דמי מזונות מהמוסד לביטוח לאומי בשנת 2012, אסתר טולידנו, 2013.	244
מקבלי דמי אבטלה בשנת 2012, אסתר טולידנו, 2013.	245
פשיטות רגל ופירוק תאגיד: תשלומי גמלאות וגביית חובות, 2012, אבנר שרף, 2013.	246
מקבלי גמלאות אמהות בשנת 2012, שנטל וסרשטיין, 2013.	247
חברות בקופת חולים, 2012, רפאלה כהן, 2013.	248
ממוצעי שכר והכנסה לפי ישוב ולפי משתנים כלכליים שונים, 2011, ז'ק בנדלק, 2013.	249
מקבלי הגמלה לילד נכה והקצבה לשירותים מיוחדים, 2012, אופיר פינטו, 2013.	250
פעילות אגף השיקום, 2012, אופיר פינטו, 2013.	251
מקבלי קצבת נכות בשנת 2012, אופיר פינטו, 2013.	252
נשים המקבלות דמי מזונות מהמוסד לביטוח לאומי בשנת 2013, אסתר טולידנו, 2014.	253
מקבלי דמי אבטלה בשנת 2013, אסתר טולידנו, 2014.	254
מקבלי גמלאות ילדים בשנת 2013, שנטל וסרשטיין, 2014.	255
משפחות חד-הוריות בישראל, 1993-2013, אסתר טולידנו, שנטל וסרשטיין, 2014.	256
מקבלי גמלאות ניידות בשנת 2013, אופיר פינטו, 2014.	257
פשיטות רגל ופירוק תאגיד: תשלומי גמלאות וגביית חובות, 2013, אבנר שרף, 2014.	258
תאונות עבודה בישראל, 2009-2013, נטליה גיטלסון, רן כהן, 2014.	259
מקבלי הגמלה לילד נכה והקצבה לשירותים מיוחדים, 2013, אופיר פינטו, 2014.	260
מקבלי קצבת נכות בשנת 2013, אופיר פינטו, 2014.	261
חברות בקופת חולים, 2013, רפאלה כהן, חיה רבין, 2014.	262
ממוצעי שכר והכנסה לפי ישוב ולפי משתנים כלכליים שונים, 2012, מרק רוזנברג, 2014.	263

פעילות אגף השיקום, 2013, אופיר פינטו, 2014.	.264
מקבלי גמלאות אמהות בשנת 2014, שנטל וסרשטיין, 2015.	.265
מקבלי דמי אבטלה בשנת 2014, אסתר טולידנו, 2015.	.266
נשים המקבלות דמי מזונות מהמוסד לביטוח לאומי בשנת 2014, שנטל וסרשטיין, 2015.	.267
היבטים בביטוח סיעוד, 2013, שרון אסיסקוביץ, 2015.	.268
פשיטות רגל ופירוק תאגיד: תשלומי גמלאות וגביית חובות, 2014, אבנר שרף, 2015.	.269
תאונות עבודה בישראל, 2010-2014, נטליה גיטלסון, רן כהן, נועם רענן, 2015.	.270
חברות בקופת חולים, 2014, רפאלה כהן, חיה רבין, 2015.	.271
ממוצעי שכר והכנסה לפי ישוב ולפי משתנים כלכליים שונים, 2013, מרק רוזנברג, 2014.	.272
היבטים בביטוח סיעוד, 2014, שרון אסיסקוביץ, 2015.	.273
מקבלי הגמלה לילד נכה והקצבה לשירותים מיוחדים, 2014, אופיר פינטו, 2015.	.274
מקבלי קצבת נכות כללית בשנת 2014, אופיר פינטו, 2016.	.275
נשים המקבלות דמי מזונות מהמוסד לביטוח לאומי בשנת 2015, שנטל וסרשטיין, 2016.	.276
מקבלי דמי אבטלה בשנת 2015, שנטל וסרשטיין, 2016.	.277
תאונות עבודה בישראל, 2011-2015, נטליה גיטלסון, רן כהן, נועם רענן, 2016.	.278

(NIS 25,444), followed by Haifa (NIS 22,901), Rishon LeZion (NIS 22,453), Petah Tikva (NIS 21,663) and Beer-Sheva (NIS 18,365), while the average family income in Jerusalem (NIS 12,492) was lower than the national average.

The number of workers working simultaneously for more than one employer was 256,300 in 2014; that is, 8.7% of all salaried workers. The percentage of women working in more than one workplace was higher than that of men: about 10% (as compared to 7.3% of men).

The number of employees who switched jobs in the course of 2014 reached 780,200, or about a 22% of total employees.

A **distribution of incomes according to year of immigration** allows us to compare the incomes of new immigrants with those of the working population at large. The data show that the shorter the period of time that the immigrant has been in the country, the lower his income from work. For example, in 2014, the monthly average wage of a new immigrant who arrived in the country in 1990-2009 was 42.5% higher than that of an immigrant who arrived in 2010-2014, but 8.9% lower than the average wage of employees in the country as a whole.

The **distribution of families according to level of income – classified by decile and by number of children** – shows that the income of the first six deciles is lower than the average national income. The average income of families with four or more children is about 26.2% lower than the average of all families.

Abstract

This publication presents statistical data on wages and income in Israel, on employment and on work status, according to various economic, geographic and demographic variables, for 2014.

The data relate to employees and the self-employed insured at the National Insurance Institute of Israel. Moreover, the publication includes data on deciles and measures of inequality in income from work, according to locality. The wage data are not adjusted for part-time work.

In 2014, about 3.55 million employees who received wages for at least one month and 255,500 self-employed workers were registered in the Institute's database, and another 49,000 workers, both employees and self-employed, joined during the course of the year.

Following are the main findings:

The average wage per month of work for employees in 2014 was NIS 9,939. The monthly average wage of women (NIS 8,026) was about 32.1% lower than that of men (NIS 11,826).

The average monthly wage per year for employees was NIS 8,465 – 85.2% of the average wage per month of work, since there are salaried workers who do not work for a full year.

Of the **six major cities** (those with over 200,000 residents), Jerusalem was at the bottom of the list, with an average employee wage per month of 84% of the national average wage, followed by Ashdod with 90.1%. Residents of Haifa, Petah Tikva, Rishon LeZion and Tel Aviv, on the other hand, earned higher than the national average wage – 107.9%, 108.6%, 109.2%, and 120.2%, respectively.

A distribution of employees according to type of locality shows that the average wage in non-Jewish urban localities was about 68.8% of that in the Jewish localities.

The highest average wages measured were those for residents of Kfar HaOranim (NIS 19,332) and Savyon (NIS 19,026). The lowest average wages measured were those for residents of Modiin Ilit (NIS 5,412) and Jesar El-Zarka (NIS 5,573).

The publication also presents data on the **average incomes of the self-employed**. In 2014, the monthly average income per year of self-employed workers in Israel amounted to NIS 9,567, 13% higher than the parallel average wage of employees.

The **highest average incomes of the self-employed** were found in Savyon (NIS 21,179) and Nofit (NIS 16,443). The lowest incomes were found in Um Batin (NIS 2,831) and Bir-Hadaj (NIS 4,109).

The **Gini Index for measuring income inequality** among all employees reached 0.4716 in 2014, a slight increase compared to the previous year. Among self-employed workers, the Gini index was 0.5022 this year, a slight decrease compared to the previous year.

Another chapter in the publication deals with the **incomes of workers' families**. In 2014, family income from work – both employee and self-employed – was NIS 18,772, as an average for the year. Of the five large cities, the highest such income was found in Tel Aviv



NATIONAL INSURANCE INSTITUTE
Research and Planning Administration

Wages and Income from Work
by Locality
and by Various Economic Variables
2014

by
Mark Rozenberg

Jerusalem, September 2016