

**מוסד לביטוח לאומי**  
**אגף סיעוד**  
**בשיתוף עם**

שירותי בריאות כללית

השירות לזקן  
במשרד הרווחה

ט' שבט, תשע"ג  
20 ינואר, 2013

אל: חברי ועדות מקומיות

**הנדון: חברת חוגלה קימברלי בע"מ – העברת תעודות משלוח במחשב**

הנני להודיעכם, כי החל מחודש ינואר 2013 תפעל חברת חוגלה קימברלי בע"מ בשיטה חדשה בכל הנוגע לניירת המועברת לוועדה המקומית. החברה תעביר לוועדה - בו זמנית עם הגשת החשבונית לתשלום – את תעודות המשלוח באופן ממוחשב.

על מנת לצפות בתעודות המשלוח, על חבר הועדה להתקשר לחוגלה באופן חד פעמי למספר 08-9772723, לעדכון ראשוני של מספר הטלפון הנייד שלו. מספר הנייד ישאר חסוי.

חבר ועדה שירצה לצפות בתעודות המשלוח, יכנס לכתובת האינטרנט [http://jserv.aipm.co.il:8080/hoglit/hoglit/shikma/#WS\\_REP](http://jserv.aipm.co.il:8080/hoglit/hoglit/shikma/#WS_REP) ויגיע למסך בו יתבקש למלא את מספר הטלפון הסלולרי שלו. בתגובה הוא יקבל SMS המכיל סיסמת כניסה חד פעמית. לאחר הקשת הסיסמה יוכל לצפות בתעודות המשלוח.

מצ"ב חוברת הדרכה.

חברת חוגלה קימברלי התחייבה להדריך, במידת הצורך, את מרכזי הוועדות כיצד לצפות בתעודות המשלוח במחשב. לתמיכה ניתן לפנות לרשומים מטה.

1. מיריאל שבו – טלפון: 08-9772723 מייל: [Miri.Shabo@hogla-kimberly.co.il](mailto:Miri.Shabo@hogla-kimberly.co.il)

2. מיטל אקוש - טלפון: 052-3605983 מייל: [Meital.Akush@hogla-kimberly.co.il](mailto:Meital.Akush@hogla-kimberly.co.il)

3. רועי כרמל – טלפון: 052-3605524 מייל: [Roy.Carmel@hogla-kimberly.co.il](mailto:Roy.Carmel@hogla-kimberly.co.il)

4. רחל דונר – טלפון: 08-9772772 מייל: [Rachel.Doner@hogla-kimberly.co.il](mailto:Rachel.Doner@hogla-kimberly.co.il)

תעודות המשלוח יהיו ממוינות במחשב לפי ועדות ובכל ועדה תהיה אפשרות מיון לפי תאריכים, מספר זהות הזקנים, ו-א-ב של שמות המשפחה של הזקנים.

בנוסף תחתים החברה את הזקן על תעודת המשלוח בחתימה שתבצע ישירות לתוך לוח מחשב, עמו יגיעו הנהגים לביתו של הזקן.

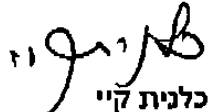
  
כלנית קיי  
ראש אגף סיעוד בקהילה  
שירותי בריאות כללית

  
מרים בן גידרא  
מנהלת השירות לזקן  
משרד הרווחה

  
בברכה,  
ארנה זמיר  
מנהלת אגף סיעוד  
המוסד לביטוח לאומי

העתק: גב' אילנה שרייבמן – סמנכ"ל גימלאות, המוסד לביטוח לאומי  
מנהלי סניפים

מנהלי תחומי הגימלאות

גב' רבקה רוזנברג-בושם – מנהלת תחום סיעוד, המוסד לביטוח לאומי

גב' דליה רוזניק- מפקחת ארצית בקהילה, השירות לזקן, משרד הרווחה

גב' לריסה ראם – ראש תחום זקנה ומחלות כרוניות, שירותי בריאות כללית

מנהלי לשכות הרווחה ברשויות המקומיות

עובדי אגף סיעוד, משרד ראשי

הנחיות לוועדה המקומית מתפרסמות מטעם הצוות הבינמשרדי –  
השירות לזקן במשרד העבודה ורווחה, שירותי בריאות כללית וביטוח לאומי

# הוראות הפעלה אתר אינטרנט חוגלה קימברלי - ביטוח לאומי

היכנס לאתר הבא :

[www.hogla-kimberly.co.il/btl.html](http://www.hogla-kimberly.co.il/btl.html)

שלח סיסמא לנייד

הקלד את מספר הסלולרי שהעברת בזמן הרישום ולחץ על

רישום מספר הטלפון ייעשה על ידי :

1. מיריאל שבו – טלפון : 08-9772723, מייל : [Miri.Shabo@hogla-kimberly.co.il](mailto:Miri.Shabo@hogla-kimberly.co.il)
2. מיטל אקוש - טלפון : 052-3605983, מייל : [Meital.Akush@hogla-kimberly.co.il](mailto:Meital.Akush@hogla-kimberly.co.il)
3. רועי כרמל – טלפון : 0523605524, מייל : [Roy.Carmel@hogla-kimberly.co.il](mailto:Roy.Carmel@hogla-kimberly.co.il)
4. רחל דונר – טלפון : 08-9772772, מייל : [Rachel.Doner@hogla-kimberly.co.il](mailto:Rachel.Doner@hogla-kimberly.co.il)

התחבר

הקלד את הסיסמא שהתקבלה במסרון ולחץ על

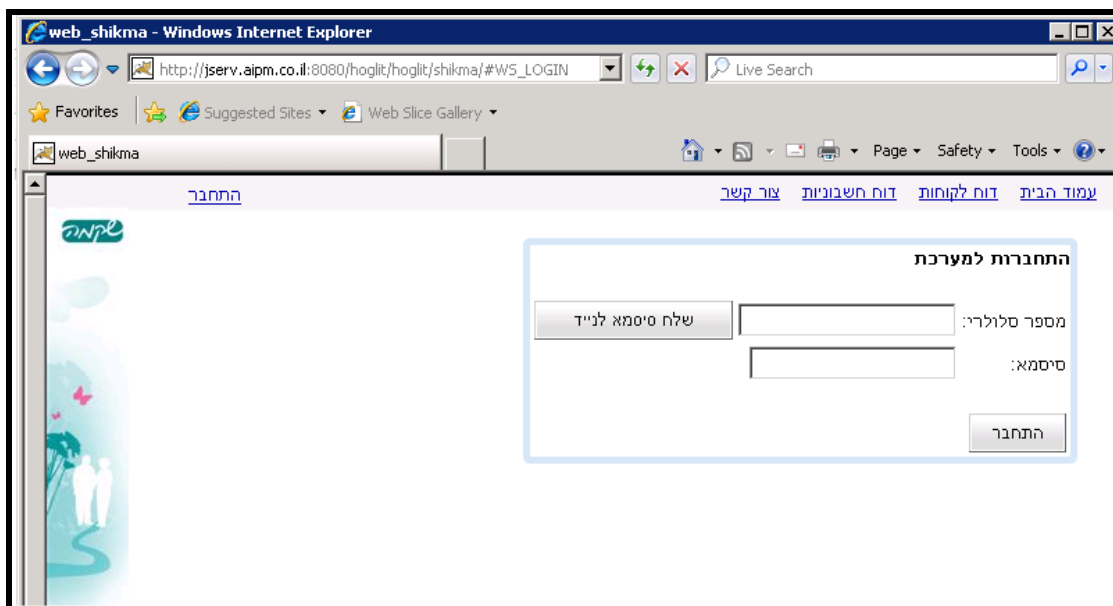

כעת יוצג הדף הבא :  
 ניתן ללחוץ על "דוח לקוחות" - המציג את תעודות המשלוח החתומות על ידי הלקוח.  
 או "דוח חשבוניות" - המציג את החשבוניות שנרשמו בגין התעודות.

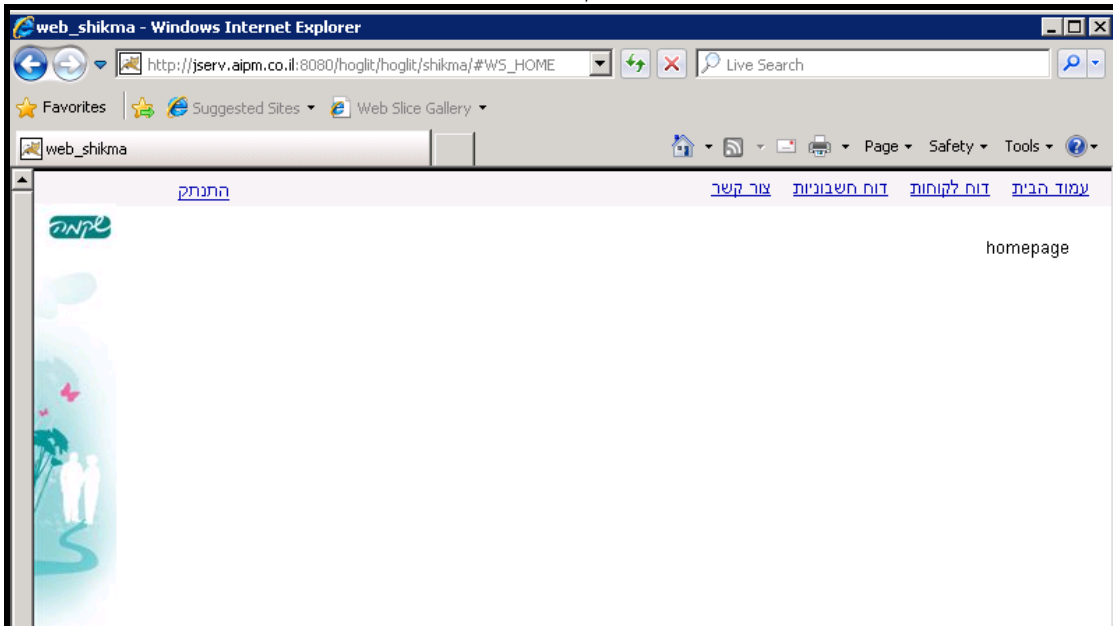

הפק דוח

כעת בחר את הפרמטרים המתאימים ובסיום לחץ על

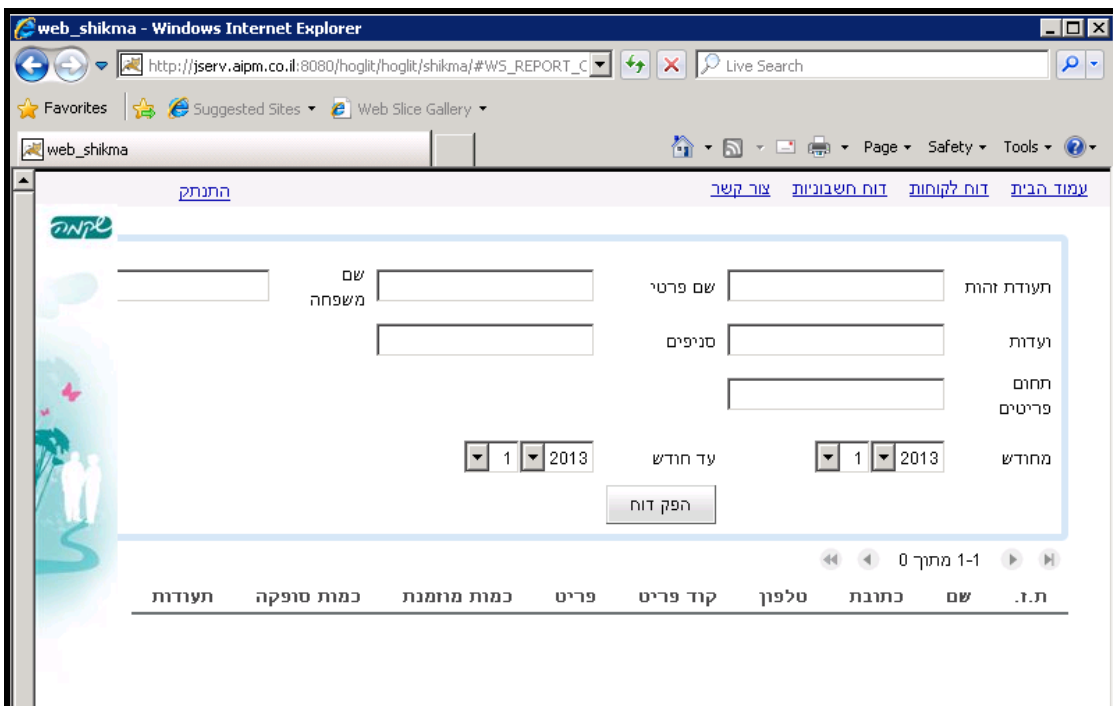

כעת יוצגו התעודות/ החשבוניות המתאימות בהמשך לפרמטרים שנבחרו .

עמוד הבית [דוח לקוחות](#) [צור קשר](#)

	שם פרטי	שם משפחה	שם פרטי	תעודת זהות
	60	10		
	מספרים			ועדות
				תחום פריטים
	עד חודש	2011	7	מחודש
		2011	1	

1-20 מתוך 335

ת.ז.	שם	כתובת	טלפון	פריט	כמות מהמנת	כמות סופקה	תעודות
				מכנסון XL גורתי סופרנייט	58	58	<a href="#">תעודות</a>
				מכנסון L גורתי סופרנייט	41	41	<a href="#">תעודות</a>
				תחתונים סופגים נשים S/M	36	36	<a href="#">תעודות</a>
				סופג קטן 11/30	0	90	<a href="#">תעודות</a>
				פיזו גדול 3 (גדול)	80	80	<a href="#">תעודות</a>
				תחתונים סופגים נשים L	0	32	<a href="#">תעודות</a>
				מכנסון XL גורתי סופרנייט	0	30	<a href="#">תעודות</a>
				מכנסון XL גורתי סופר	0	91	<a href="#">תעודות</a>
				תחתונים סופגים נשים L	64	16	<a href="#">תעודות</a>

לחיצה על "תעודות" תציג את פירוט התעודות ללקוח ומספר תעודת הזהות של הלקוח.

עמוד הבית [דוח לקוחות](#) [צור קשר](#)

### דוח תעודות ללקוח

#### תעודת זהות

פריט	פריט	ת.התחלה	ת.סיום	הזמנה	כמות	ת.אספקה	כמות סופקה	תעודה סרוקה
314	מכנסון XL גורתי סופרנייט	22.12.2008	09.09.5027	157906	58	2011.1	58	<a href="#">תעודה</a>
314	מכנסון XL גורתי סופרנייט	22.12.2008	09.09.5027	157906	58	2011.2	58	<a href="#">תעודה</a>
314	מכנסון XL גורתי סופרנייט	22.12.2008	09.09.5027	157906	58	2011.3	58	<a href="#">תעודה</a>
314	מכנסון XL גורתי סופרנייט	22.12.2008	09.09.5027	157906	58	2011.4	58	<a href="#">תעודה</a>
314	מכנסון XL גורתי סופרנייט	22.12.2008	09.09.5027	157906	58	2011.5	58	<a href="#">תעודה</a>
314	מכנסון XL גורתי סופרנייט	22.12.2008	09.09.5027	157906	58	2011.6	58	<a href="#">תעודה</a>
314	מכנסון XL גורתי סופרנייט	22.12.2008	09.09.5027	157906	58	2011.7	58	<a href="#">תעודה</a>

לחיצה על "תעודה" חן סרוקה בעמודה תעודה סרוקה, תציג סריקה של תעודת המשלוח/ חשבונית.

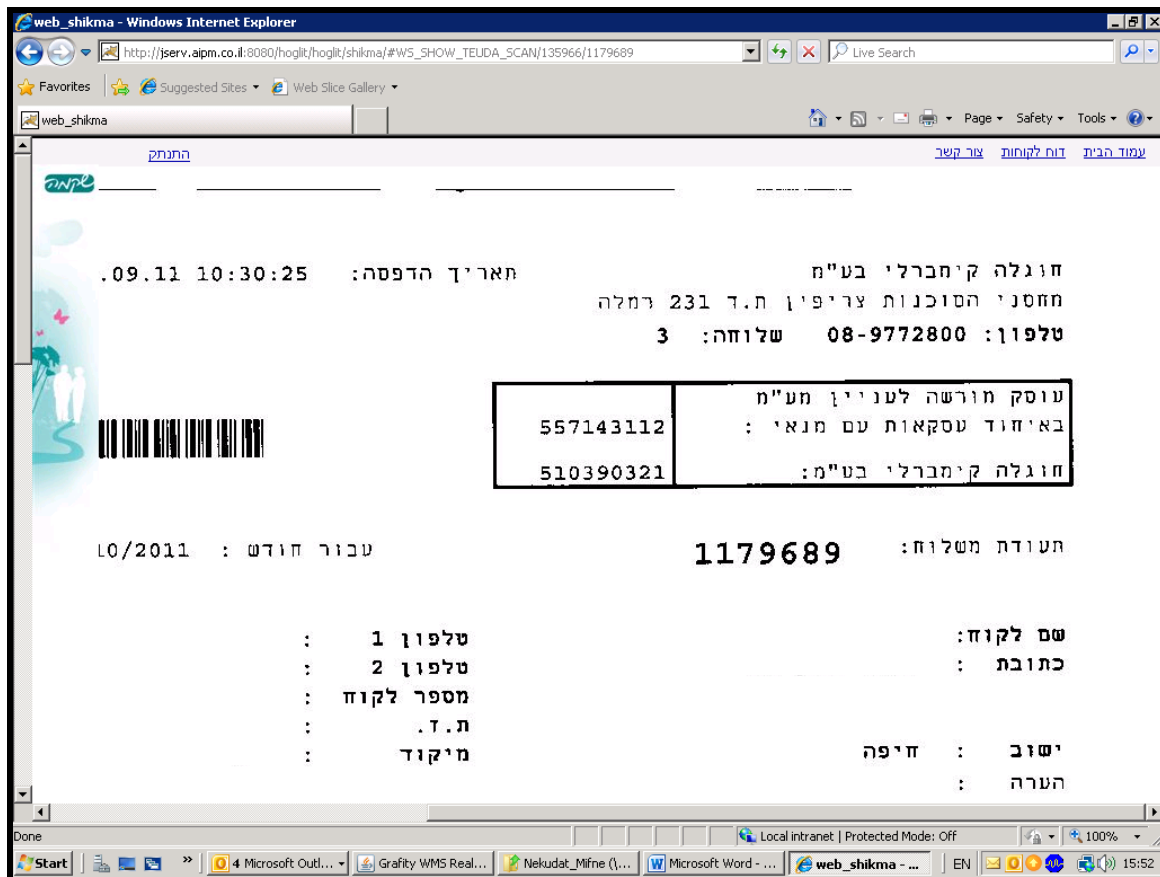

תעודת משלוח / חשבונית שטרם נסרקה תוצג כ-X.



חזרה לדף קודם, תעשה על ידי לחיצה על הכפתור.  
 בסיום שליפת המידע באתר - יש לבצע התנתקות על ידי לחיצה על "התנתק" בעמוד הראשי.