



א' ניסן תשע"ד 1 אפריל 2014 עדכון 1: 21.2.16 עדכון 2: 27.7.16	חוזר נכות מס' 1947
<p align="center">נושא: נכות כללית ונכויות מיוחדות</p> <p align="center">תת נושא: מערכת ממוחשבת</p> <p align="center">שם החוזר: הפצת מידע על שהות בחו"ל</p>	
<p align="right">מטרת החוזר</p> ליידע את פקידי התביעות בנכות כללית, שירותים מיוחדים, ילד נכה וגזזת על פיתוח תהליך אוטומטי של הפצת מידע על שהות בחו"ל והפסקת תשלום הגמלאות בהתאם לכללי החוק והתקנות.	
<p align="right">פתח דבר</p>	
<p align="right">תהליך עבודה</p> <div align="center"> </div>	
<p align="right">קישורים רלוונטיים</p> פרק 17 – תשלום לשוהה בחו"ל ותלויים בו	
<p align="right">נספחים</p> נספח 1 – טבלת סיכום זכאות להמשך קצבה לשוהה בחו"ל	
<p align="right">רשימת תפוצה</p> מנהלי הסניפים מנהלי סניפי משנה מנהלי תחום גמלאות סגני מנהלי תחום גמלאות ממונים, מרכזים פקידי תביעות נכות	

תודה רבה לרוזי כהן וללאה מזרחי מאגף נכות
ולריקי ברזיל מצוות תמ"מ על יישום הפרויקט!

ב ב ר כ ה ,

לימור לוריא

לימור לוריא
מנהלת אגף אי גמלאות נכות



פתח דבר

במסגרת השיפורים במערכת הממוחשבת ולצורך מניעת חובות, פותח תהליך אוטומטי חדש של הפצת מידע על שהות בחו"ל והפסקת תשלום הקצבאות בהתאם לחוק, לתקנות ולנהלים.

1. הפסקת תשלומי הגמלאות ומשלוח מכתב למבוטחים יבוצעו אוטומטית בכל הגמלאות.

2. עם החזרה לארץ, תיפתח מטלה לפקיד שיבחן את המקרה ויחדש תשלום הקצבה.

המידע על שהות בחו"ל עבור כל המבוטחים יופץ למערכת נכות ממערכת מבוטח כאשר המבוטח שוהה בחו"ל למעלה מ- 3 חודשים.

הפסקת התשלום תבוצע בהתאם לכללים הקיימים בכל גמלה.

נוספה אפשרות לציון סיבת יציאה לחו"ל המאפשרת המשך תשלום קצבה מעבר ל- 3 חודשים, במערכת מבוטח.

במקרים אלה לא תופסק הקצבה, בהתאם לסיבה שהוזנה ולכללים החלים בכל גמלה.



תהליך
מקוון

המידע על שהות בחו"ל עבור כל המבוטחים יופץ למערכת נכות ממערכת מבוטח. בהתאם לסעיף 324 לחוק ולפרשנות לגביו, הפסקת הקצבה תהיה ב- 1 לחודש שלאחר תום 3 חודשים מלאים של שהות בחו"ל (כלומר, בחודש בו המבוטח נמצא בארץ, תשלום הקצבה יהיה עבור כל החודש, וכן ב- 3 החודשים שלאחר מכן).

לאור זאת, המידע על יציאות לחו"ל יופץ כאשר מבוטח שוהה בחו"ל למעלה מ- 3 חודשים.

לתשומת ❤️, אם מופיעה זכאות עתידית במערכת, ההפסקה בגין יציאה לחו"ל תשנה את הזכאות להפסקה בגין שהות בחו"ל.

א. נכות כללית

1. הפצת מידע עבור נכה השוהה בחו"ל

תשלום קצבאות נכות, עידוד או קח"נ יופסק באופן אוטומטי, עם קבלת מידע על נכה השוהה בחו"ל לתקופה העולה על 3 חודשים. הפסקה בגין שהות בחו"ל תיקלט במערכת נכות (במסך 13) גם למבוטחים שלא מקבלים קצבת נכות בגין הכנסות גבוהות או שלא צברו 12 ח' זכאות לנכות (הסיבות ה"לרוניות"), כדי למנוע פתיחת זכאות אוטומטית בגין ירידה/איפוס הכנסות שחלו בשל השהות בחו"ל.

להלן דוגמא למכתב שישלח למבוטח באופן אוטומטי עם הפסקת תשלום הגמלה:

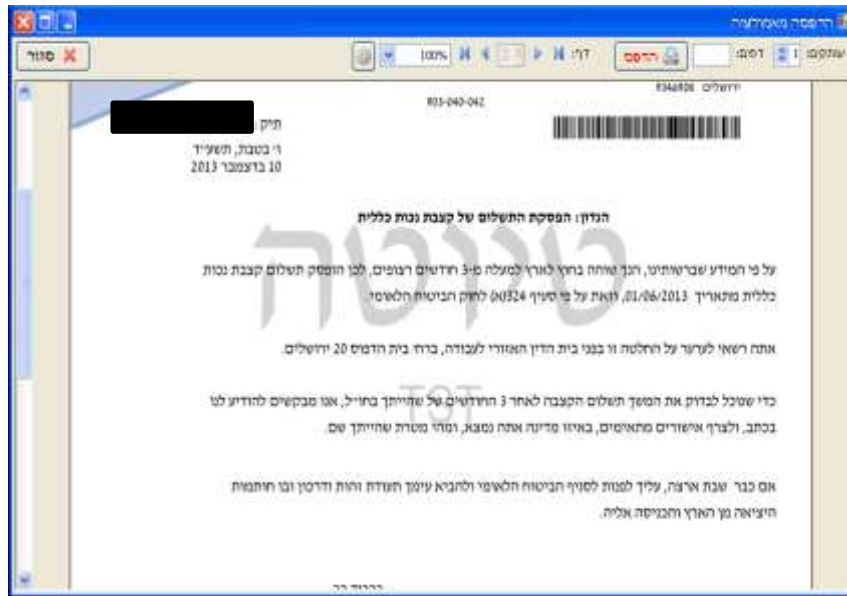

2. הפצת מידע לבן/ת זוג ו/או ילדים של הנכה שוהים בחו"ל

המידע יופץ כאשר בן/ת זוג ו/או ילדים שוהים בחו"ל למעלה מ- 24 חודשים.

תשלום התוספת עבורם יופסק באופן אוטומטי.

המידע יופץ כאשר:

- א. ישנה זכאות לקצבת נכות של הנכה;
- ב. הילדים מופיעים כמזכים או ממתינים במסך 8;
- ג. בן/ת זוג מופיע/ה כזכאי/ת או לא זכאי/ת בגין הכנסות במסך 8.

להזכירכם, ספירת 24 חודשים תתחיל מה- 1 לחודש לאחר היציאה לחו"ל ותשלום התוספת יופסק ב- 1 לחודש לאחר 24 חודשים בהם התלוי שוהה בחו"ל.



להלן דוגמא למכתב שישלח למבוטח באופן אוטומטי עם הפסקת תשלום התוספת עבור בן/ת זוג ו/או ילדים:

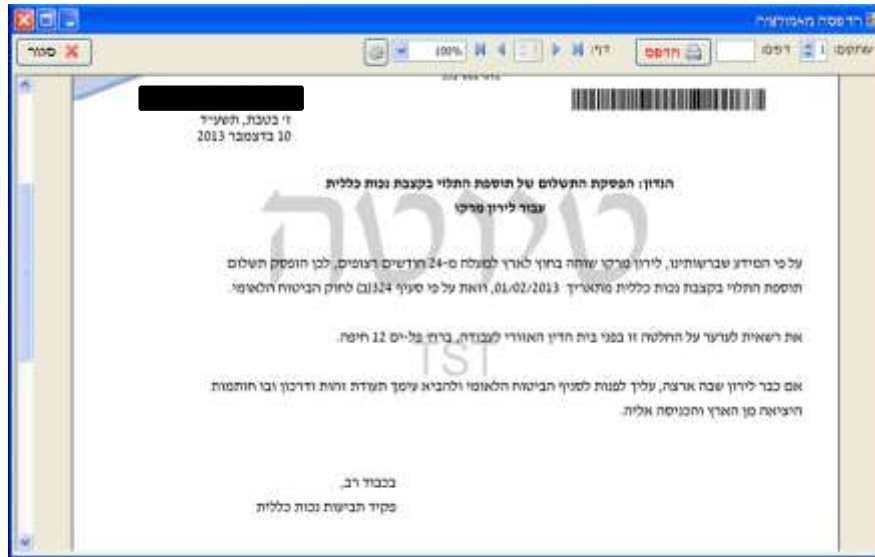

3. חזרה מח"ל

עם חזרה לארץ, תיפתח מטלה לפקיד שיבחן את המקרה ויחדש תשלום הקצבה לנכה או לתלויים בו, על פי הכללים מה- 1 לחודש בו חזר ארצה.

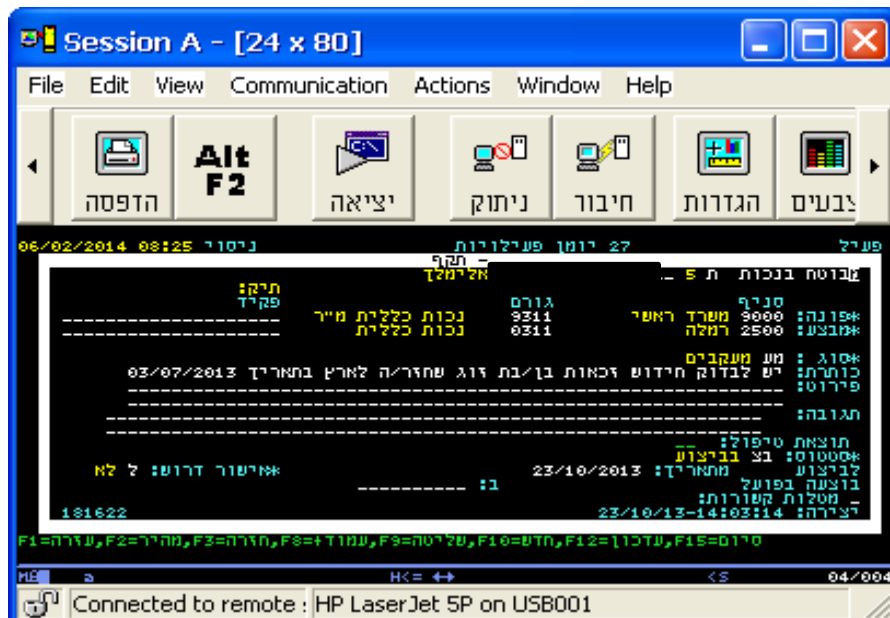



ב. שירותים מיוחדים וילד נכה

1. הכללים לזכאות להמשך תשלום קצבה ל- 3 חודשים

ע"פ תקנות 55 ב-ו-44 בתקנות שירותים מיוחדים וילד נכה, תנאי להמשך תשלום קצבה ל- 3 חודשים לשהה בחו"ל הוא כי בתכוף ליציאתם היו זכאים לקצבה לתקופה של חודשיים רצופים לפחות.
2 חודשי זכאות נחשבים גם כשהם כלולים בתשלום הרטרואקטיבי.
זכאות של יום בחודש, נחשבת כזכאות לעניין מניין 2 חודשי זכאות רצופים.

דוגמא:

הוגשה תביעה לילד בתאריך 10.1.14
הילד נמצא זכאי החל מ- 30.12.13
יצא מהארץ עם הוריו בתאריך 17.1.14
זכאותו תופסק בתאריך 1.5.14 – הראשון לחודש שלאחר תום 3 חודשים מלאים של שהות בחו"ל.

2. הפצת מידע והפקת מכתב

המידע על הפסקת הקצבה בשל שהות בחו"ל תיקלט במסכים 2 בילד נכה ו- 9 בשירותים מיוחדים.

א. במקרים בהם מופסקת קצבת נכות כללית ושירותים מיוחדים, יופק מכתב אחד משותף לשתי הגמלאות:

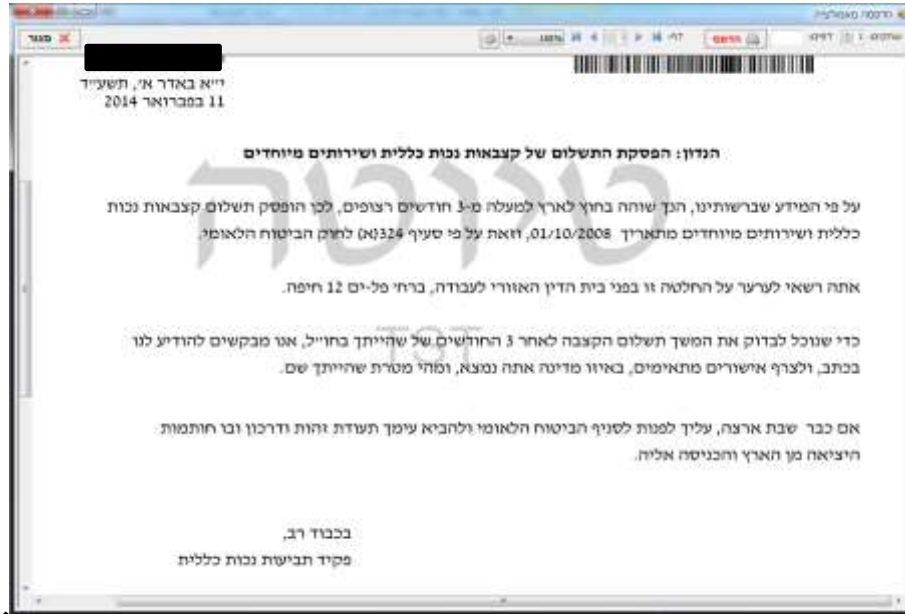

ב. במקרים בהם ישנה זכאות לגמלת שירותים מיוחדים בלבד, יופק מכתב לעניין שירותים מיוחדים:

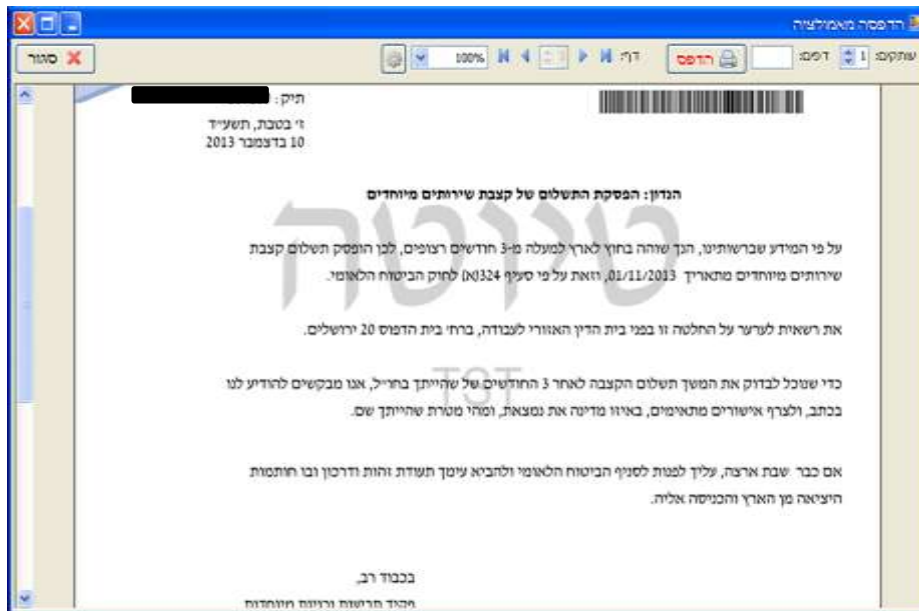



ג. במקרים בהם לא שולמה קצבה במשך חודשיים רצופים לפני היציאה לחו"ל, יישלח מכתב המודיע על הפסקת קצבה מהראשון לחודש שלאחר חודש היציאה:

להלן דוגמא למכתב שישלח עם הפסקת תשלום אוטומטי לילד נכה:



3. חזרה מחו"ל

עם חזרה לארץ, תיפתח מטלה לפקיד שיבחן את המקרה ויחדש תשלום הקצבה

[חזרה](#)



חריגים

א. שהות "מאושרת" בחו"ל

כידוע, קיימים מקרים מיוחדים בהם אנו מאפשרים למבוטחים להמשיך לקבל גמלה, למרות שהם שוהים בחו"ל מעל ל- 3 חודשים (ראה סעיף 17.2.1.1 בתדריך נכות (פרק 17 – תשלום לשוהה בחו"ל ותלויים בו) והנחיות לעניין ילד נכה ושירותים מיוחדים - להלן).

לאחר קבלת ההחלטה לעניין אישור תשלום גמלה לשוהה בחו"ל למעלה מ- 3 חודשים, יש לעדכן את הסיבה לשהות ה"מאושרת" במערכת מבוטח. במקרים אלו תשלום הגמלה לא יופסק.

עדכון שהות "מאושרת" לנכה או לילד הנכה, במסך 781 תחת נושא 24 במערכת נכות.

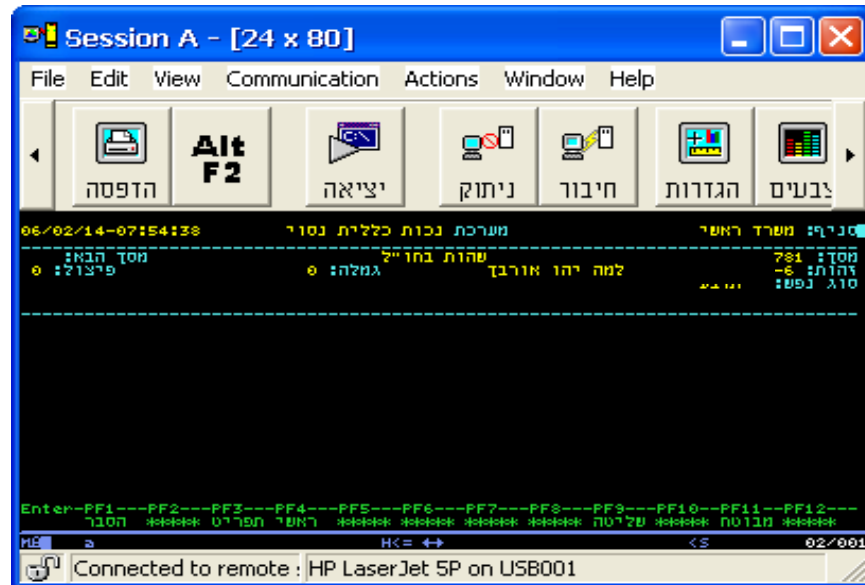



יש לעבור למערכת מבוטח ע"י לחיצה על F11 – יופיע מסך יציאות לחו"ל של המבוטח.

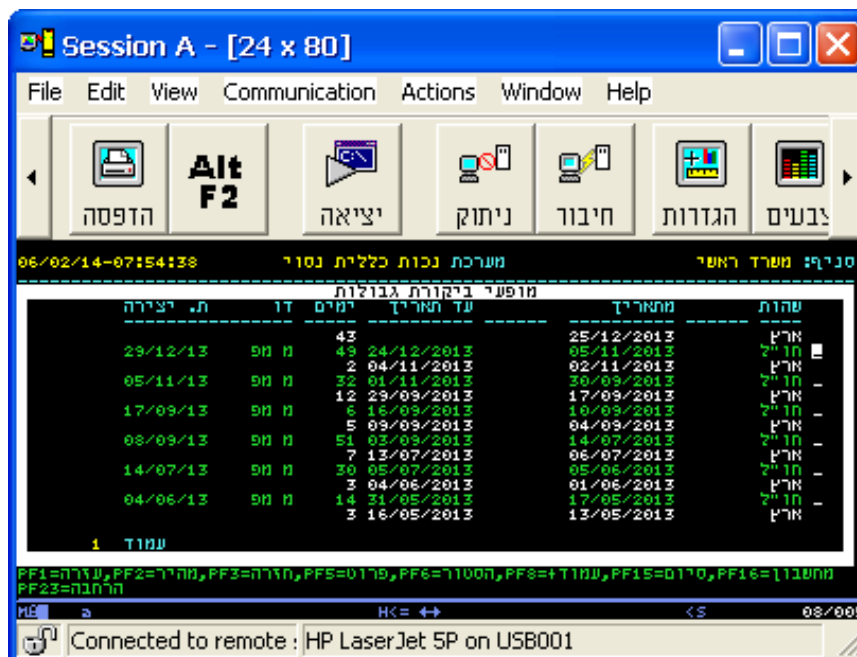

יש להקיש האות "פ" ליד התקופה בה ניתנה החלטה לשהות "מאושרת".

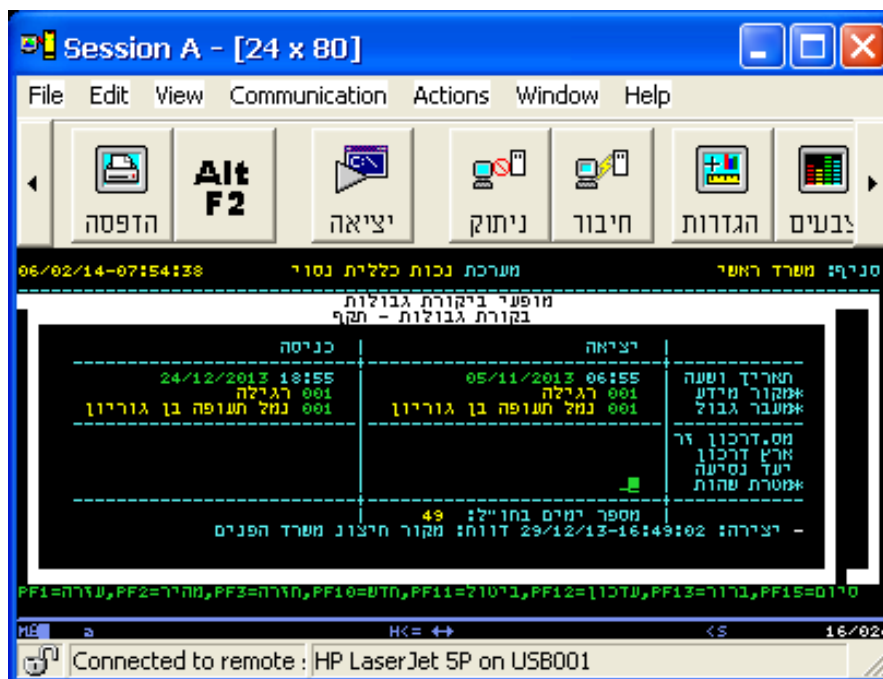



במסך עדכון מטרת השהות, ניתן להקיש F1 במטרת השהיה לבחירת הסיבה המתאימה.

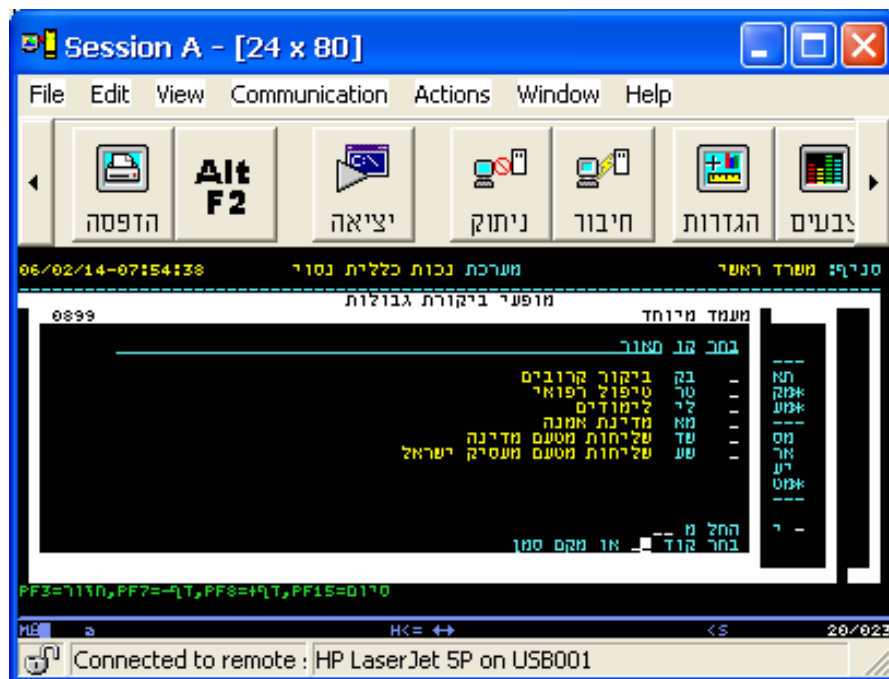

יש לסמן את הסיבת המתאימה ולהקיש F12 לעדכון.

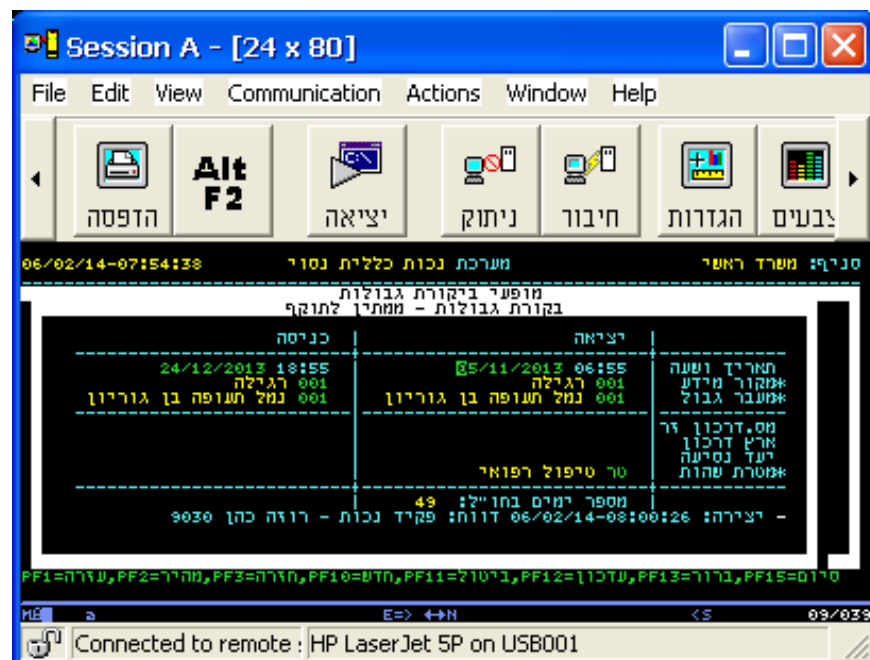

כאמור, במקרים אלו לא יופסק תשלום הגמלה באופן אוטומטי, בהתאם לכללים לעניין הגמלה.



ב. שהות מאושרת בשירותים מיוחדים ובילד נכה

1. יציאה לטיפול רפואי או בשליחות מעביד ישראלי

ע"פ סעיפים 5(ב)(1) ו-2 לתקנות שירותים מיוחדים וסעיפים 4 (ב) (1) ו-2 בתקנות ילד נכה ילד נכה, אם היציאה היא לצורך טיפול רפואי או שליחות מטעם מעביד ישראלי והייתה זכאות לחודשיים רצופים בתכוף ליציאה, ישולמו קצבאות עד 24 חודשים נוספים לאחר חודש היציאה.

פקיד תביעות יכול לאשר המשך תשלום קצבת ילד נכה עד 24 חודש, ללא התייעצות נוספת, לילד שעובר ניתוח בבית חולים בחו"ל, או לילד אשר מקבל טיפול רפואי בבית חולים בחו"ל (לדוגמא טיפול אונקולוגי) וזכאי בשל עילת "טיפול רפואי מיוחד" בתוספת הראשונה לתקנות ילד נכה.
יודגש כי, אין הכוונה לטיפול תרופתי הניתן בבית.
כמו כן, יכול פקיד תביעות לאשר המשך תשלום קצבת שר"מ עד 24 חודש, ללא התייעצות נוספת, למבוטח שעובר ניתוח בבית חולים בחו"ל או טיפול רפואי בבית חולים בחו"ל.

בכל מקרה אחר, יש להתייעץ עם רופא בסניף ובמידה ולא אושר המשך תשלום בחו"ל – ניתן להעביר להתייעצות נוספת עם תחום נכויות מיוחדות.

ניתן לחדש קצבה בהתאם לפרשנות זו החל מ 8.15 (שנה רטרואקטיבית)

לאחר 24 חודשים, לא ניתן להמשיך לשלם קצבה בחו"ל, גם אם מדובר בסיבה מוצדקת לעניין נכות כללית, וזאת לאור ההגבלה בתקנות לעניין זה. במקרים של זכאות לשר"מ רגיל – הפצת המידע על היציאה תפסיק את קצבת השר"מ ואילו קצבת נכות כללית תמשיך להשתלם. בהתאם לכך, תשלח הודעה למבוטח על הפסקת קצבת שירותים מיוחדים בלבד.

2. שליחות מטעם המדינה בילד נכה

ע"פ סעיף 4(א)(1) לתקנות ילד נכה, ילד, השווה עם הוריו בשליחות מטעם המדינה, זכאי להמשך תשלום קצבה, ללא הגבלת זמן. לאור זאת, במקרה בו תוזן שהות מאושרת בעילת שליחות מטעם המדינה, לא תופסק קצבת הילד הנכה.



לתשומת לב: במקרים מיוחדים בהם העובד נשלח מטעם המדינה, נאפשר המשך תשלום קצבה לפי סעיף זה ללא הגבלת זמן, גם כאשר השכר משולם בפועל ע"י גורם אחר.

לדוגמא: עובד בנק ישראל שנשלח לייצג את מדינת ישראל בבנק העולמי ומשכורתו משולמת ע"י הבנק העולמי, ניתן לאשר שהות בחו"ל כאשר מתקבל אישור של בנק ישראל.

במקרים אלו נדרשת בדיקה לעומק של הסכם ההעסקה ותנאי השליחות.

3. שירותים מיוחדים לעולים

נכה המקבל שר"מ עולים, אינו זכאי כלל לתשלום קצבה בעת שהות בחו"ל. במקרים אלה, תופסק הקצבה מיד עם היציאה לחו"ל. חודש היציאה ישולם ובחודש אחריו תופסק הקצבה.

4. שהות בחו"ל למקבלי פוליו

סעיף 324 לא חל על חוק פיצוי לנפגעי פוליו, ולכן אין הפצת מידע על יציאות לחו"ל ואין הפסקת תשלום קצבה למי ששווה בחו"ל כל עוד הוא תושב.

5. שהות בחו"ל למקבלי גזזת

סעיף 324 לחוק חל על הגזזת, ולכן, כל האמור לגבי נכות כללית חל גם לגבי גזזת.

ג. טיפול במלאי בכל הגמלאות

נכון להיום קיימים במערכת נכות כ- 300 מבוטחים השוהים בחו"ל מעל 3 חודשים על-פי מידע במערכת מבוטח ומשולמת להם קצבה. רשימת המקרים תועבר לבדיקת הסניפים. במקרים בהם הוחלט לאשר למבוטח תשלום הקצבה למרות שהותו בחו"ל, יש לעדכן סיבה במסך 781 בהתאם. לאחר הבדיקה, תשלומי הקצבאות יופסקו באופן אוטומטי למי שלא עודכנה לו זכאות "מאושרת".

ד. בקשות לאישורי חיים

בקשות לאישורי חיים יישלחו באופן ידני בשלב זה.

נספח 1 - טבלת סיכום זכאות להמשך קצבה לשוהה בחו"ל

גמלה	סוג מקבל	תנאי מקדים להמשך תשלום בחו"ל	סיבת יציאה לחו"ל	הגבלת משך תשלום
נכות כללית	הנכה	אין	טיפול רפואי ביקור קרובים מעביד ישראלי לימודים מטעם המדינה מדינת אמנה	אין
			ללא סיבה/אחר	3 חודשים מלאים לאחר חודש היציאה
נכות כללית	תלויים	אין		24 חודשים
ילד נכה		אין	בשליחות המדינה	אין
ילד נכה ושירותים מיוחדים		חודשיים רצופים של קצבה בארץ	טיפול רפואי מעביד ישראלי	24 חודשים
		חודשיים רצופים של קצבה בארץ	ללא סיבה/אחר	3 חודשים מלאים לאחר חודש היציאה
		אין חודשיים רצופים של קצבה בישראל	טיפול רפואי מעביד ישראלי ללא סיבה/אחר	ה- 1 לחודש שלאחר היציאה
שר"מ עולים	נכה ותלויים		כל סיבה	ה- 1 לחודש שלאחר היציאה
פוליו		אין	אין	המשך תשלום כל עוד תושב