



המוסד לביטוח לאומי  
מינהל הגמלאות  
אגף גמלאות נכות  
טלפון 02-6709502  
פקס 02-6521663

חוזר מס': 1872	תאריך: 8.12.2008
<p><b>נושא:</b> קצבת ניידות</p> <p><b>תת נושא:</b> קצבת ניידות לבעלי רכב לאבזרים מיוחדים</p> <p><b>שם החוזר:</b> תשלום קצבה למי שרכש רכב לאבזרים מיוחדים אך עדיין לא סיים את תהליך האבזור</p> <p><b>ביום:</b> <u>13.1.09</u>, יצאה השלמה לחוזר .</p>	
<p><b>מטרת החוזר</b></p> <p>הטמעת חו"ד משפטית שקבעה את הכללים המגדירים את גובה קצבת הניידות שתשלם למוגבל בניידות בתקופה שבין המועד בו רכש המוגבל בניידות רכב לאבזרים מיוחדים לבין השלמת התקנת האבזור ברכב. החוזר יצא ב: 8.12.08 וכיום הוא מעודכן בשינויים שבוצעו במערכת הממוכנת.</p>	
<p><a href="#">תקציר</a></p>	
<p><a href="#">הגדרות</a></p>	
<p>עדכון אחרון: 26.05.2010</p>	
<p><b>תהליך עבודה</b></p> <p><a href="#">תהליך מקוון</a></p> <p></p> <p></p> <p></p> <p></p>	
<p><a href="#">חשוב לדעת</a></p>	



המוסד לביטוח לאומי  
מינהל הגמלאות  
אגף גמלאות נכות  
טלפון 02-6709502  
פקס 02-6521663

#### נספחים

1. [נספח 1](#)
2. [נספח 2](#)
3. [נספח 3](#)

#### תקציר

קבלנו חו"ד משפטית שקבעה את הכללים המגדירים את גובה קצבת הניידות שתשלם למוגבל בניידות בתקופה: שבין המועד בו רכש רכב לאבזרים מיוחדים לבין השלמת התקנת האבזור ברכב. חוות הדעת התקבלה בעקבות פנייה של נציגי נכים, במהלך שביתת הנכים,

א. (1) למוגבל בניידות **שאינ ברשותו רכב קודם** והוא רכש רכב לאבזרים מיוחדים אותו מסר לאבזור, תשלום קצבת ניידות לפי רכב פרטי בכפוף לנפח המנוע של הרכב שרכש ולא יותר מנפח המנוע של הרכב המאושר וזאת החל מהחודש בו נרשם הרכב בבעלותו.

(2) למוגבל בניידות **שטרם מכר את רכבו הקודם** יש להמשיך ולשלם את הקצבה שהשתלמה לו עד כה לפי:

הרכב שברשותו ובבעלותו  
או  
נפח המנוע של הרכב שנרכש לאחרונה

לפי **הסכום הגבוה מבין השניים**: ולא יותר מנפח המנוע של הרכב שאישר המכון.

ב. הקצבה כמפורט לעיל תשתלם למוגבל בניידות רק עבור התקופה בה מתקיימים בו התנאים הבאים:

1. אושר לו רכב לאבזרים מיוחדים.
2. רכש רכב בכפוף להחלטת המכון הרפואי לבטיחות בדרכים (להלן – המכון).
3. מסר את הרכב לאבזור אך התקנת האבזרים טרם הסתיימה ורשיון הרכב עדיין לא מעודכן בשינויים שנעשו ברכב.
4. הרכב הנרכש מבוטח בבטוח מקיף.

ג. **מעקבים**: משחלפו 6 חודשים מהמועד בו רכש המוגבל בניידות את הרכב והתקנת האבזרים ברכב טרם הסתיימה, על פקיד התביעות לבדוק מהו הגורם להתמשכות ההתקנה.

**אם חלפה שנה ממועד רכישת הרכב וההתקנה טרם הסתיימה ו/או לא הומצאה פוליסת בטוח מקיף לרכב ולאבזרים קצבת הניידות תופסק.** על פקיד התביעות לשקול יחד עם המטה האם ליצור מועד קובע בגין הפרה.

ד. במקרים שבהם מוגבל בניידות רכש רכב שונה מהרכב שאושר לו ע"י המכון וברכב הנרכש לא ניתן להתקין את האבזרים שאושרו לו, יש לראות בכך הפרת ההתחייבות שעליה חתם המוגבל בניידות בעת הגשת התביעה. יש ליצור מועד קובע.



המוסד לביטוח לאומי  
מינהל הגמלאות  
אגף גמלאות נכות  
טלפון 02-6709502  
פקס 02-6521663

ה. ב- 06.09.09 הותאמה מערכת "נייד": 1. המערכת מקבלת החלטה בהתאם לכללים הנ"ל ושולחת פוליסה מתאימה בעת רכישת הרכב. 2. במסך 340 הוספו שדות לציון התאריך בו הרכב נמסר לאבזור והמועד בו בוטח הרכב בבטוח מקיף. 3. נפתחים מעקבים אוטומטים על מנת לאפשר לפקיד התביעות לעקוב אחר קבלת המסמכים הרלוונטיים לעניין קבלת החלטה בדבר היקף תשלום הקצבה ובמקרה של הפרה ליצור מועד קובע.

ו. הוראות אלו חלות מאז: 1.11.2008 על כל מי שממועד זה ואילך: (1) סיים את התקנת האבזרים ברכבו. (2) רישיון הרכב שלו מעודכן בשינויים שנעשו ברכב. המטה איתר את הזכאים להפרשים. הרשימות טופלו ע"י פקידי התביעות.

[חזרה](#)

#### [הגדרות](#)

"רכב לאבזרים מיוחדים" – רכב מיוחד שאישר המכון הרפואי לבטיחות בדרכים, שהמוגבל בניידות יכול להיכנס לתוכו בישיבה בכסא גלגלים או שהוא יכול לנהוג בו תוך ישיבה בכסא הגלגלים.

"אבזרים מיוחדים" – מתקנים ומכשירים המותקנים ברכב לאבזרים מיוחדים שהמכון קבע שהמוגבל בניידות זקוק להם ורשות הרישוי אישרה שהאבזרים המיוחדים במצב תקין והם הותקנו ברכב על פי הכללים והתקנים המחייבים.

[חזרה](#)

#### [הוראות לביצוע](#)

הכללים המגדירים את גובה קצבת הניידות שתשלם למוגבל בניידות הזכאי לרכב לאבזרים מיוחדים ורכש רכב כזה, בתקופה שבין רכישת הרכב לבין השלמת האבזור הם:



המוסד לביטוח לאומי  
מינהל הגמלאות  
אגף גמלאות נכות  
טלפון 02-6709502  
פקס 02-6521663

1. הרכש רכב לאבזרים מיוחדים **שאינ לו רכב קודם** – קצבה לפי רכב פרטי בנפח מנוע של הרכב שרכש והועבר לאבזור ולא יותר מנפח המנוע שאושר ע"י המכון.  
דוגמא: מוגבלת בניידות, חסרת רישיון נהיגה, רכשה רכב מסוג סיטרואן ג'מפי 1600 סמ"ק אותו אישר לה המכון. מיד עם רכישת הרכב היא מסרה אותו לאבזור אך אבזור הרכב טרם הסתיים. הרכב מבוטח בביטוח מקיף. בבירור עמה נמצא שהיא מכרה את רכבה הקודם חודשיים לפני רכישת הרכב החדש. הנ"ל זכאית לקצבה לחסר רישיון נהיגה לפי רכב בנפח מנוע עד 1800 סמ"ק. קצבה זו תשתלם מהמועד בו הרכב נכנס לאבזור והוא בוטח בבטוח מקיף.
2. הרכש רכב לאבזרים מיוחדים **שיש לו רכב קודם** – קצבה לפי הרכב שברשותו או לפי נפח המנוע של הרכב שרכש ומסר לאבזור : הגבוה מבין השניים ולא יותר מנפח המנוע שאושר לו ע"י המכון.  
דוגמא 1: למוגבלת בניידות יש רכב לאבזרים מיוחדים בן 7 שנים. המכון אישר לה רכב לאבזרים מיוחדים. היא רכשה את סוג הרכב שאישר לה המכון, בנפח מנוע 2400 סמ"ק ומיד מסרה את הרכב לאיבזור. סיום האבזור מתעכב והיא ממשיכה להשתמש ברכבה הישן. מברור של פקיד התביעות עולה שהעיכוב נובע מהצורך להתאים את עיגון כסא הגלגלים ברכב לכסא גלגלים שהיא עומדת לקבל. הרכב החדש מבוטח בביטוח מקיף ממועד רכישתו. היות שהקצבה לרכב לאבזרים מיוחדים גבוהה מהקצבה לרכב פרטי בנפח מנוע מעל 2000 סמ"ק, יש להמשיך ולשלם לה את הקצבה לפי רכב לאבזרים מיוחדים שקבלה בעבור רכבה הקודם.  
דוגמא 2: למוגבלת בניידות יש רכב פרטי בנפח מנוע 2000 סמ"ק, והוא מקבל קצבה לפי רכב קובע 2000 סמ"ק. אושר לו רכב לאבזרים מיוחדים בנפח מנוע 2,600 סמ"ק. הוא לא מכר את רכבו הקודם ורכש את הרכב שאושר לו ובטח אותו בבטוח מקיף. הרכב נמסר לאבזור. יש לשנות את הקצבה לקצבה לפי רכב פרטי מעל 2000 סמ"ק החל מהמועד בו הרכב החדש נמסר לאבזור והוא בוטח בביטוח מקיף.

[חזרה](#)

קריטריונים  
לזכאות

הקצבה כמפורט לעיל תשולם למוגבלת בניידות בעבור התקופה שמתקיימים בה כל התנאים הבאים  
בו בזמן:



המוסד לביטוח לאומי  
מינהל הגמלאות  
אגף גמלאות נכות  
טלפון 02-6709502  
פקס 02-6521663

1. רכש רכב, שבו ניתן להתקין את האבזרים שהמכון אישר לו.
2. מסר את הרכב לאבזור והמציא על כך אישור מהחברה המאבזרת.
3. הרכב הנרכש מבוטח בבטוח מקיף.
4. טרם חלפו 12 חודשים מיום רכישת הרכב\*.

♥ בחודשים שבהם אבזור הרכב טרם הושלם ולא מתקיים ולו אחד מהתנאים המפורטים

בסעיפים: 1-3 תשולם למוגבל בניידות קצבה לפי הרכב הקובע לגביו עפ"י תוספת ג' מבלי להתחשב בהחלטת המכון. אם חלפו 12 חודשים יש להפסיק קצבה ולשקול יצירת מועד קובע (ראה פרק העוסק בטיפול במעקבים).

[חזרה](#)



### **המוגבל בניידות רכש רכב שבו לא ניתן להתקין את האבזרים שאישר לו המכון**

במקרה שבו מוגבל בניידות רכש רכב שונה מהרכב שאושר לו ע"י המכון, וברכב הנרכש לא ניתן להתקין את האבזרים שאושרו לו, יש לראות בכך הפרת ההתחייבות עליה חתם בעת הגשת התביעה. יש ליצור מועד קובע. כלומר: לדרוש את החזר ההלוואה העומדת וההלוואה מ"קרן ההלוואות".

[חזרה](#)



המוסד לביטוח לאומי  
מינהל הגמלאות  
אגף גמלאות נכות  
טלפון 02-6709502  
פקס 02-6521663

תהליך  
מקוון

מערכת "נייד" וטיפול במעקבים

1. ביום 06.09.09 הותאמה מערכת "נייד" לתשלום קצבה לפי האמור בסעיפים ב, ג לעיל.
2. במסך 340 הוספו שתי רשומות :  
נמסר לאבזור בתאריך \_\_\_\_\_  
פוליסת בטוח מתאריך \_\_\_\_\_



המוסד לביטוח לאומי  
מינהל הגמלאות  
אגף גמלאות נכות  
טלפון 02-6709502  
פקס 02-6521663

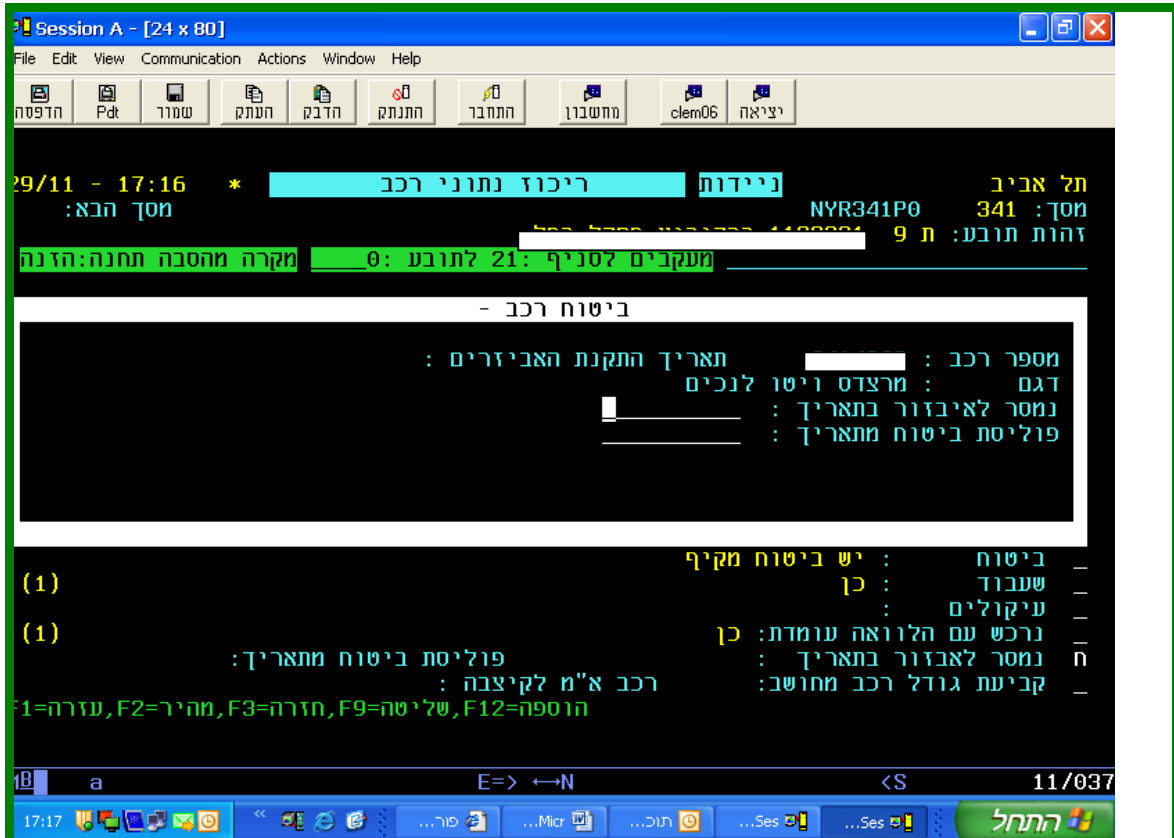

3. עם קליטת הרכב מהמכס ובצוע סוף קלט על ידי פקיד התביעות מתקבלת החלטה במערכת לפיה משולמת למוגבל בניידות קצבה לפי הרכב הקובע בתוספת ג להסכם ומתבצעת הפסקת קצבה עתידית מתום שנה לרכישת הרכב.
4. למוגבל בניידות נשלחת פוליסה (נספח 1) עם קליטת נתוני הרכב מהמכס. בפוליסה זו הוספנו הסבר על אופן תשלום הקצבה לרכב לאבזרים מיוחדים והמוגבל בניידות נדרש להמציא:
  - א. אישור מהחברה המאבזרת את הרכב מתי נמסר הרכב לאבזור.
  - ב. פוליסת בטוח מקיף לרכב.
5. עם קבלת המסמכים המעידים כי הרכב נמסר לאבזור והרכב מבוטח בבטוח מקיף, על פקיד התביעות להזין את התאריכים הרלוונטיים ברשומה החדשה ולבצע סוף קלט. המערכת תקבל החלטה לשלם לתקופה שבה הרכב נמסר לאבזור ובטוח בבטוח מקיף קצבה לפי נפח המנוע של הרכב שהמכון אישר ולא יותר מנפח המנוע של הרכב שנרכש בפועל.



המוסד לביטוח לאומי  
מינהל הגמלאות  
אגף גמלאות נכות  
טלפון 02-6709502  
פקס 02-6521663

6. לתקופה שבה לא מתקיימים שני התנאים (בטוח הרכב החדש בבטוח מקיף ומסירת הרכב לאבזור), הזכאות שתיקלט בסוף קלט היא לפי הרכב הקובע שבתוספת ג' מבלי להתחשב בהחלטת המכון וזאת לתקופה שאינה עולה על שנה מיום רכישת הרכב.
7. עם קבלת רישיון רכב המעודכן בתאריך התקנת האבזרים ברכב, בכפוף להמצאת פוליסת בטוח מקיף הכוללת בטוח האבזרים במלוא ערכם כפי שחושב לצורך מתן ההלוואה לאבזרים מיוחדים, על פקיד התביעות להזין ברשומה " דגם רכב " תאריך בשדה "תאריך עדכון אבזרים ברישיון הרכב \_\_\_\_ " ולהזין קטגוריית אבזור בשדה "אבזור רכב א"מ". לאחר ההזנה יש לבצע סוף קלט. מתאריך רשום האבזרים ברישיון הרכב המערכת תשלם קצבה לפי רכב לאבזרים מיוחדים ולפי קטגוריית האבזור שהוזנה.
8. מעקבים :
- עם קליטת נתוני הרכב לאבזרים מיוחדים מהמכס, נפתחים באופן אוטומטי 3 מעקבים (בנוסף למעקב קליטת רכב):
- א. מעקב לתום 6 חודשים מיום רכישת הרכב – לבדוק אם הרכב נמסר לאבזור והאם יש פוליסת בטוח מקיף.

The screenshot shows a terminal window titled "Session A - [24 x 80]". The main window displays flight information for flight NYR450P0, including departure time 17:25 on 11/11, arrival time 19:50, and flight status. A terminal window is open, displaying flight details for flight NYR450P0, including departure time 17:25 on 11/11, arrival time 19:50, and flight status. The terminal window also displays the flight number NYR450P0 and the flight status "ת 9".

תל אביב  
מסך: 451  
NYR450P0  
זרות תובע: ת 9  
מסך הבא:  
סביבה: ייצ  
מקרה מהסבה תחנה: הזון  
מעקבים לסניף: 21 לתובע: 0  
תאריך וזמן הזנה שם ארוע / פעולה התחלה סיום בוטל

מנקר - תקיף

חובע  
תאריך תוקף: 09/05/2010  
סופל(נ/כ/לא): 7  
תאריך טיפול:  
סוג מעקב: 412  
6 חוד' לרכשית הרכב 2  
לבדוק אם יש בטוח ואם מסר לאבזור

יצירה: 10/11/09-19:50:49

=העזרה, F2=מהיר, F3=הזרה, F4=המשך, F9=שליטה, F11=ביטול, F12=עדכון, F15=סיום





המוסד לביטוח לאומי  
מינהל הגמלאות  
אגף גמלאות נכות  
טלפון 02-6709502  
פקס 02-6521663

אם עד לתום תוקף המעקב לא הומצאו המסמכים הנדרשים יש לפנות למוגבל בניידות באמצעות מכתב המצ"ב (נספח מס 2).

אם לא ימציא המסמכים, יש להפחית את מרכיב הביטוח מקצבת הניידות לתקופה בה אין בטוח כאמור. שיעור מרכיב הבטוח מסכום הקצבה מופיע בחוזר 1902 מיום 11.4.10.

מעקב נוסף לתום 6 חודשים מיום רכישת הרכב למי שהרכב נמסר לאבזור אך האבזור טרם הסתיים.

Session A - [24 x 80]

Edit View Communication Actions Window Help

Print Pdt שמור העתק הדבק התנתק התחבר מחשבון clem06 יציאה

11/11 - 17:30 מצב תיק ניידות תל אביב  
מסך הבא: NYR450P0 מסך: 451  
זהות תובע: ת 9

מקרה מהסבה תחנה: הזנה  
מעקבים לסניף: 21 לתובע: 0

תאריך וזמן הזנה	שם ארוע / פעולה	התחלה	סיום	בוטל
10/11/09-19:50:49	יציאה			

מעקב - תקף

תובע: \_\_\_\_\_  
תאריך תוקף: 09/05/2010  
טופל(כך/לא): 7  
תאריך טיפול: \_\_\_\_\_  
סוג מעקב: 408  
6 חוד' לרכשית הרכב 1  
יש לבדוק מדוע לא הסתיים האיבזור. אם באשמת המוגבל בניידות, יש לשלם מתום 6 חודשים לרכישת הרכב לפי רכב קובע עפ"י ההסכם ללא התחשבות בוועדת גר

יציאה: 10/11/09-19:50:49

F2=עזרה, F3=מהיר, F4=המשך, F9=שליטה, F11=ביטול, F12=עדכון, F15=סיום

10/028 התחל

במלאת 6 חודשים לרכישת הרכב, אם המוגבל בניידות לא המציא רישיון שבו נרשמו האבזרים יש לשלוח למוגבל בניידות מכתב (נספח מס 3) לברור, האם הושלמה התקנת האבזרים בחברה ומדוע לא המציא לנו רישיון רכב מעודכן: אם לא ימציא רישיון מעודכן בהתקנת האבזרים, יש להמשיך ולשלם את הקצבה המשתלמת, עד לתום שנה מרכישת הרכב.



המוסד לביטוח לאומי  
מינהל הגמלאות  
אגף גמלאות נכות  
טלפון 02-6709502  
פקס 02-6521663

ב. מעקב לתום שנה מרכישת הרכב למי שבתום שנה לא המציא רישיון רכב ובו נרשמו ע"ג הרישיון רכב האבזרים שהותקנו ברכב.

אם בתום שנה מרכישת הרכב לא הותקנו האבזרים ברכב ולא התקבל רישיון רכב מעודכן בהתקנת האבזרים תופסק קצבת הניידות באופן אוטומטי.  
יש לפנות למוגבל בניידות בכתב ([נספח 2](#)) ולברר מה הסיבה שהתקנת האבזרים לא הסתיימה. אם יסתבר שהאבזרים לא הותקנו באשמתו, יש לשקול בהתייעצות עם המטה יצירת מועד קובע. אם קיימת סיבה שאינה באשמתו יש לשקול המשך תשלום הקצבה לתקופה עליה יוחלט בהתייעצות עם המטה.

[חזרה](#)



המוסד לביטוח לאומי  
מינהל הגמלאות  
אגף גמלאות נכות  
טלפון 02-6709502  
פקס 02-6521663

#### חשוב לדעת

- מוגבל בניידות שבבעלותו רכב קודם שהוא רכב לאבזרים מיוחדים שהוכיח שהרכב החדש נמסר לאבזור והמציא בטוח מקיף לרכב החדש, ניתן להמשיך לשלם לו קצבה לרכב לאבזרים מיוחדים לתקופה שבה לא הסתיים אבזור הרכב החדש ולא יותר מששה חודשים . במקרה זה יש לבקש מפקיד תביעות במשרד הראשי לבצע הזנה בכח.
- מי שרכש רכב בו לא ניתן להתקין את האבזרים המיוחדים שאישר המכון, יש לשקול ליצור מועד קובע בגין הפרת התחייבות.
- המעקבים יסגרו אוטומטית אם המוגבל בניידות המציא את המסמכים הנדרשים ופקיד תביעות הזין את נתונים הרלוונטיים לפני תאריך תוקף המעקב.

[חזרה](#)

תודה לדיצה נחמדי ושרה מילר כתיבת החוזר ועל התאמת המערכת הממוחשבת!

בברכה

לימור לוריא

מנהלת אגף גמלאות נכות



המוסד לביטוח לאומי  
מינהל הגמלאות  
אגף גמלאות נכות  
טלפון 02-6709502  
פקס 02-6521663

### נספח 1 – פוליסת קליטת רכב

#### **הנידון: נתוני רכב שנרכש באמצעות הלוואה עומדת - רכב לאבזרים מיוחדים**

הרינו להודיעך כי עפ"י נתונים שקבלנו מהמכס, שחררת רכב באמצעות הלוואה עומדת ביום 16/05/2010. הרכב נרשם בבעלותך ביום 18/05/2010.

בעלות נוספת: אין

מספר הרכב: 6666666

גם רכב: פולקסווגן גרמני NEW TRANSPORTER

נפח מנוע: 1968 הרכב משועבד: כן

אם הנתונים הנ"ל אינם מדויקים, נא שלח/י צילום של רישיון הרכב למחלקת ניידות בסניף ירושלים

אם תוך שבועיים לא יתקבל צילום רישיון הרכב, אנו נראה בכך אישור שהנתונים שהתקבלו מהמכס מדויקים.

לתשומת לבך, הנך חייב/ת לבטח את הרכב בביטוח מקיף, כפי שהתחייבת בכתב ההתחייבות עליו חתמת. ולהמציא למחלקת ניידות פוליסת ביטוח מקיף.

כמו כן עליך למסור את הרכב בהקדם לחברה שתתקין בו את האבזרים אשר המכון הרפואי אישר לך. עליך ולהמציא בהקדם למחלקת ניידות אישור מהחברה המאבזרת על תאריך מסירת הרכב לאבזור.

לידיעתך, מהיום שהרכב נמסר לאבזור ובוטח בביטוח מקיף תשולם לך קצבה לפי נפח המנוע של הרכב שאושר לך או לפי הרכב שרכשת לפי הנמוך מביניהם, וזאת לתקופה שאינה עולה על שנה מיום רכישת הרכב.

לאחר סיום אבזור הרכב עליך להמציא רישיון רכב המעודכן ברישום האבזרים שהותקנו ברכב **ופוליסת ביטוח מקיף הכוללת ביטוח לאבזרים שהותקנו ברכב.**

מהתאריך שרישיון הרכב יעודכן בהתקנת האבזרים והאבזרים יבוטחו בביטוח מקיף תשולם לך קצבה לפי הזכאות לרכב לאבזרים מיוחדים.

אם תחלוף שנה מהמועד בו רכשת את הרכב ולא תמציא/י רישיון רכב המעודכן בהתקנת האבזרים, תופסק קצבת הניידות ויתכן שתחויב/י בהחזר ההלוואה העומדת והלוואה מקרן ההלוואות.

לידיעתך, לתקופה שלא ימולאו התנאים הנ"ל תקבל/י קצבה בסכום נמוך יותר. בכבוד רב,

פקיד תביעות ניידות.



המוסד לביטוח לאומי  
מינהל הגמלאות  
אגף גמלאות נכות  
טלפון 02-6709502  
פקס 02-6521663

שם הסניף:

כתובת:

תאריך:

מספר פקס:

לכבוד

גב' / מר \_\_\_\_\_

שלום רב,

**הנדון: תשלום קצבה לרכב שרכשת – תזכורת**

הריני להודיעך כי עד היום לא קבלנו מענה למכתבנו אליך מיום: \_\_\_\_\_  
יתכן שאתה זכאי לקצבה גבוהה מזו המשולמת לך כעת. כדי לבדוק מהו גובה הקצבה לה הנך זכאי,  
עליך להמציא לנו את המסמכים הבאים, תוך 21 יום מיום קבלת מכתבי זה:  
[ ] אישור מחברת האבזור המאשר שמסרת את הרכב לאבזור.  
[ ] פוליסת בטוח מקיף לרכב שרכשת.  
[ ] למחליף רכב: האם הרכב הקודם עדיין ברשותך [ ] כן [ ] לא

לידיעתך: אם לא תמציא את החומר המבוקש, תופחת קצבת הניידות בגין אי בטוח הרכב.  
ניתן להעביר את החומר המצ"ב גם בפקס מס' \_\_\_\_\_.

בכבוד רב

-----  
שם פקיד תביעות

שם הסניף:

כתובת:



המוסד לביטוח לאומי  
מינהל הגמלאות  
אגף גמלאות נכות  
טלפון 02-6709502  
פקס 02-6521663

תאריך:

מספר פקס:

לכבוד

גב' / מר \_\_\_\_\_

שלום רב,

**הנדון: תשלום קצבה**

בתאריך \_\_\_\_\_ רכשת רכב שאותו התחייבת לאבזר באבזרים מיוחדים על פי המלצת המכון הרפואי לבטיחות בדרכים.

עד היום לא המצאת לנו רשיון רכב מעודכן באבזרים שאותם התחייבת להתקין ברכבך. אם בינתיים אבזרת את רכבך, הנך נדרש להמציא לנו רשיון רכב מעודכן ופוליסת בטוח מקיף הכוללת את בטוח האבזרים שאושרו לך במלוא ערכם, זאת כדי לאפשר לנו לשלם לך את קצבת הניידות לה הנך זכאי.

אם עדיין לא סיימת לאבזר את הרכב אנא הסברך מדוע ומתי להערכתך אבזור הרכב יסתיים. אם לא נקבל רשיון רכב מעודכן בהתקנת האבזרים, או הסבר מדוע טרם הסתיים אבזור הרכב תוך 30 יום ממועד שליחת מכתב זה, נשקול לדרוש החזר ההלוואה עומדת וההלוואה שנתנה לך לרכישת הרכב.

בכבוד רב

\_\_\_\_\_  
פקיד תביעות